

Badische Landesbibliothek Karlsruhe

Digitale Sammlung der Badischen Landesbibliothek Karlsruhe

XII Volkslieder für vier Männerstimmen gesetzt

Op. 26

Silcher, Friedrich

Tübingen, 1855

11. Matrosenlied

[urn:nbn:de:bsz:31-230960](https://nbn-resolving.org/urn:nbn:de:bsz:31-230960)

11. Matrosenlied.

Tenor II.

Moderato.



1. Auf dem Meer bin ich ge - bo - ren, auf dem Mee - re ward ich gross; zu dem
2. Schwingt der Mal die Son - nen - flü - gel, lacht ein heit - rer Som - mer - tag, zie - hen
3. Stürmt, den Win - ter zu ver - kün - den, durch die Näch - te wild der Nord, rauscht die
4. Kracht der Kiel dann auch zu - sam - men, ich halt' aus in letz - ter Stund'; un - ter
5. Un - ten schlaf' ich, doch nicht im - mer, denn der Him - mel ist kein Spott; einst er -
6. Aus dem Mee - re ew' - ger Ro - sen winkt des Leuchthturms gold - ner Strahl, und es

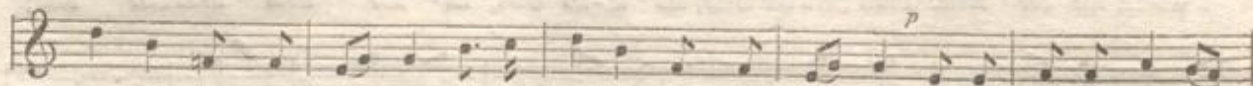

Meer hab' ich ge - schworen, es zur ew' - gen Braut er - ko - ren! sin - ket drum des To - des
 re - ben - grü - ne Hü - gel längs des Wassers Sil - ber - spie - gel, sing' ich bei dem Ru - der -
 Fluth aus tie - fen Grü - den, wenn die Sternlein bleich ver - schwinden, spring' ich keck von Bord zu
 Ma - sten, Schutt und Flam - men bet' ich still zum Schick - sal: A - men! blick' hin - un - ter in den
 weckt im Mor - gen - schim - mer auch der Herr die le - cken Trüm - mer, und vom Sta - pel frank und
 lan - den die Ma - tro - sen als will - komme Fest - ge - nos - sen, wo im heil' - gen Hel - den -



Loos, auf dem Meer stirbt der Ma - tros, auf dem Meer stirbt der Ma - tros.
 schlag sei - nen hel - len Fur - chen nach, sei - nen hel - len Fur - chen nach.
 Bord, kühn zur That, wie treu im Wort, kühn zur That, wie treu im Wort,
 Schlund, und 'fahr' mit dem Schiff zu Grund, und 'fahr' mit dem Schiff zu Grund.
 flott läuft da - hin ein neu - es Boot, läuft da - hin ein neu - es Boot.
 saal thront der gros - se Ad - mi - ral, thront der gros - se Ad - mi - ral!