

Badische Landesbibliothek Karlsruhe

Digitale Sammlung der Badischen Landesbibliothek Karlsruhe

XII Volkslieder für vier Männerstimmen gesetzt

Op. 26

Silcher, Friedrich

Tübingen, 1855

11. Matrosenlied

[urn:nbn:de:bsz:31-230960](https://nbn-resolving.org/urn:nbn:de:bsz:31-230960)

11. Matrosenlied.

Bass II.

Moderato.

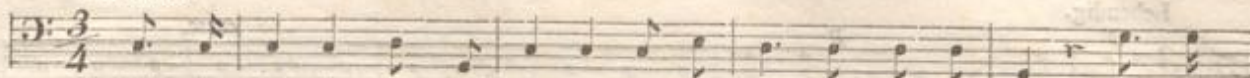

1. Auf dem Meer bin ich ge-bo-ren, auf dem Mee-re ward ich gross; zu dem
 2. Schwingt der Mai die Son-nen-flü-gel, lacht ein heit-ter Som-mer-tag, zie-hen
 3. Stürmt, den Win-ter zu ver-kün-den, durch die Näch-te wild der Nord, rauscht die
 4. Kracht der Kiel dann auch zu-sam-men, ich halt' aus in letz-ter Stund'; un-ter
 5. Un-ten schlaf' ich, doch nicht im-mer, denn der Him-mel ist kein Spott; einst er-
 6. Aus dem Mee-re ew'-ger Ro-sen winkt des Leuchthurms gold-ner Strahl, und es



- Meer hab' ich ge-schworen, es zur ew'-gen Braut er-ko-ren; auf dem
 re-ben-grü-ne Hü-gel längs des Wassers Sil-ber-spie-gel, sei-nen
 Fluth aus tie-fen Grün-den, wenn die Sternlein bleich ver-schwinden, kühn zur
 Ma-sten, Schutt und Flam-men bet' ich still zum Schick-sal: A-men! und fahr'
 weckt im Mor-gen-schim-mer auch der Herr die le-cken Trüm-mer, läuft da-
 lan-den die Ma-tro-sen als will-komme Fest-ge-nos-sen, thront der

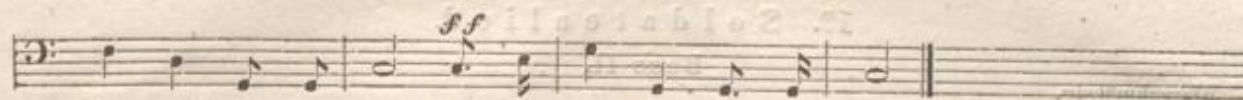

Meer stirbt der Ma - tros, auf dem Meer stirbt der Ma - tros.
 hel - len Fur - chen nach, sei - nen hel - len Fur - chen nach.
 That, wie treu im Wort, kühn zur That, wie treu im Wort,
 mit dem Schiff zu Grund, und fahr' mit dem Schiff zu Grund.
 hin ein neu - es Boot, läuft da - hin ein neu - es Boot.
 gros - se Ad - mi - ral, thront der gros - se Ad - mi - ral!

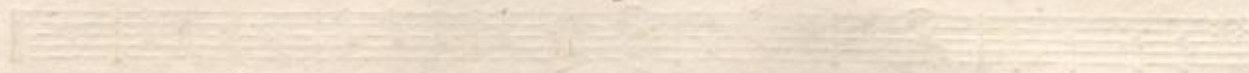

Meer stirbt der Ma - tros, auf dem Meer stirbt der Ma - tros.
 hel - len Fur - chen nach, sei - nen hel - len Fur - chen nach.
 That, wie treu im Wort, kühn zur That, wie treu im Wort,
 mit dem Schiff zu Grund, und fahr' mit dem Schiff zu Grund.
 hin ein neu - es Boot, läuft da - hin ein neu - es Boot.
 gros - se Ad - mi - ral, thront der gros - se Ad - mi - ral!

Meer stirbt der Ma - tros, auf dem Meer stirbt der Ma - tros.
 hel - len Fur - chen nach, sei - nen hel - len Fur - chen nach.
 That, wie treu im Wort, kühn zur That, wie treu im Wort,
 mit dem Schiff zu Grund, und fahr' mit dem Schiff zu Grund.
 hin ein neu - es Boot, läuft da - hin ein neu - es Boot.
 gros - se Ad - mi - ral, thront der gros - se Ad - mi - ral!