

Badische Landesbibliothek Karlsruhe

Digitale Sammlung der Badischen Landesbibliothek Karlsruhe

Matrikel der Gr. Polytechnischen Schule Karlsruhe und der Technischen Hochschule Karlsruhe 1852-1920

Technische Hochschule Karlsruhe

Karlsruhe, WS 06/07-SS 07

Hospitanten und Teilnehmer

[urn:nbn:de:bsz:31-238209](https://nbn-resolving.org/urn:nbn:de:bsz:31-238209)

Einschreibebuch

der

Hospitanten und Teilnehmer

im

Winter - Semester

1906/07.

Hospitanten und Teilnehmer.

		N ^o			
Ailer	Jos., kgl. Bay.	56	Jackson	Frederick	3
Alexejeff	Dmitri	83	Jacobi	Ernst	45
Bautz	Erminio	2	Kampffmeyer	Milfelen	80
Beck	Ad. Hof	52	Kappes	Karl Sr.	38
Becker	Linn	69	Kerkhoff	Linn	36
Biesdorf	Linn	6	Koch	Auford, Ing. Genl.	73
Bolze	Linn	40	Koppe	Deforman	54
Brechmer	Hof	5	Krämer	Rudolf	55
Buol	Erntment Gy. von	81	Kramer	Ernst	22
Christian	Karl, Hof. Off.	11	"	Hof	63
Deutsch	Ernst	61	Kraus	Otto, Hof. Off.	13
Dicks	Erminio	50	Krausmann	Erminio	75
Eickhoff	Ernst	71	Krepper	Otto, Hof. Off.	12
Fischer	Deforman	70	Kalisher	Alexander	7
Forsblum	Frau Maria	68	Lacy	Bernst	51
Fritsche	Hof, Ing. Genl.	30	Lehr	Ernst	62
Geiger	Sean	58	Le Rossignol	Robert	89
Goldsammer	Milfelen	82	Lochwitz	Karl	84
Gorkwender	Ernst	49	Lohmann	Otto	23
Gutekunst	Otto	1	Maitland	William	85
Haag	Karl	18	Marcovici	Ernst	91
Held	Hof	32	Messang	Rudolf	9
Henseling	D. Hof. Genl.	90	Metzger	Robert	57
Heuser	Ernst	78	Meurer	Ernst	48
Hilberolmer	Ernst	10	Meyer	Carl	86
Hofbauer	"	17	Michael	Alexander	35
			"	Magnus	57
			Möll	Erminio	64
			Möller	"	39

Neidig	Abolf	24
Neovius	Bruner	76
Neumann	Frygve	4
Oehler	Paul	29
Partenheimer	Frost	15
Pohle	Fritz	53
Priedat	Frost	65
"	Fronz	79
Richter	Frost	60
Ritzinger	Paul	34
Rötiger	Dommt	74
Ruprecht	Malter	16
Sohenkel	Lubwig	19
Schmidt	Albert	42
"	Georg	59
Schmitz	Kudolf	27
Schneider	Alfred	44
"	Hof. Paul	88
Schreck	Kurt	41
Schumann	Karl	31
Söllner	Max	33
Spongel	Ed., d. d. d. d.	87
Streckfuß	Obtux	14
Surawski	Anton	28
Wagenknecht	Paul	47
Wasmer	Lar	43
Wegleben	Otto	26
Woerner	Carl	8
Wolf	Paul	67
Wunsch	Leopold	20

Ligan Tracy 72

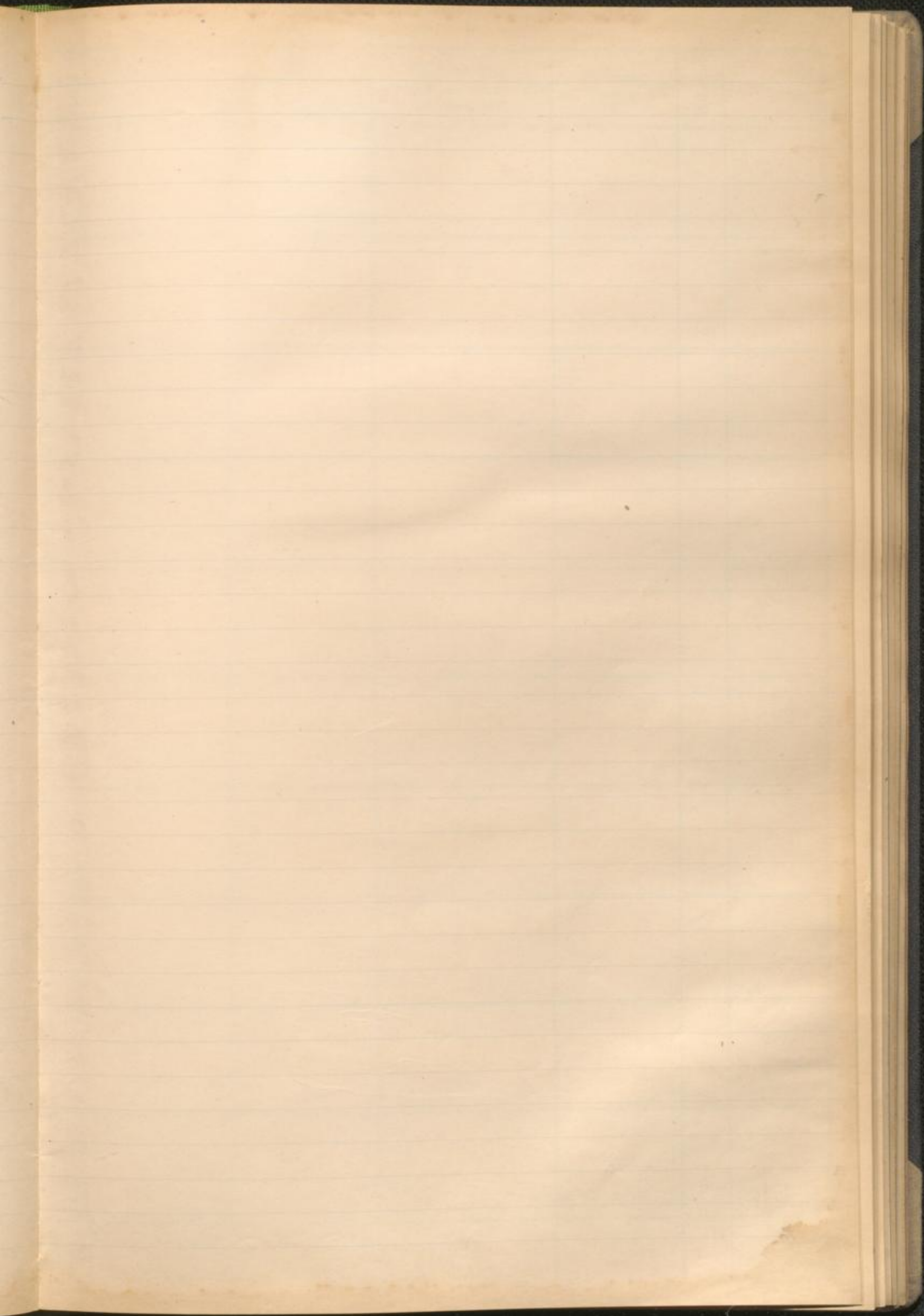

Des V
ne
ad
hnort

Des Vaters Name Geburtsort	Zeit des erstmaligen Ein- tritts in die hiesige techn. Hochschule	Fachabteilung, in welche der Studierende eintreten will	Wohnung des Studierenden	Abiturient	
		Arb 2 Arb. 11 Ins 4 Karl 10 El 7 Ober 20 F. -			
		<hr/> 64			

H. W. B. 2. 11. 1908

Ord. Zahl	Vor- und Zuname	Geburtszeit			Geburtsort	Heimat (Land u. Kreis)	Religion
		Tag	Monat	Jahr			
1	Hilt Karl Guesebauer	16	April	1877	Basel	Schweiz	Protest.
2	Fr. Bösch	8.	Aug.	1879	Heidelberg	Preußen	Kath.
3	Frederick S. Jackson	14	Aug.	1881	Beverly-Mass U.S.A.	Cambridge-Mass U.S.A.	
4	Trygve Stenman	10	Oct.	1895	Bergen Norge	Bergen Norge	
5	Hermann Waldner	30	Dez.	1892	Hamburg	Hamburg	
6	Bernard Bresdorf	22	Jan.	1879	Rastatt	Baden	Kath.
7	Alexander Kulischer	21.	Sept.	1892	Odessa	Russland	
8	Carl Wagner	21	März	1892	Musdorf Haida	Böhmen	
9	Emil Koesang	12.	Ok.	1878	Jaggenau	Prus. Rastatt	Kath.
10	Andreas Hörmann	16.	Sept.	1885	Reutlingen	Württemberg	Kath.

Des Vaters	Zeit des tatsächlichen Eintritts in die besagte techn. Hochschule	Fachabteilung in welche der Studierende eintreten will	Wohnung des Studierenden	Abtheilung	
1. E. Gieseler 2. Chemiker 3. Basel	1. 1. 06.	Architektur	Karlsruhe 16. P.		X
1. Fr. Koch 2. Zimmermeister 3. Heidelberg	1. 1. 16.	Architektur	Heidelberg Altenhof		X
1. P. Jackson 2. Cambridge 3. Cambridge	Oct '06	Chemie	Academiestr. 75 ^e		X
1. W. Stenman 2. Geschäftl. 3. Bergen	Oct 06	Chemie	Waldstr. 83 ^{III}		X
1. H. Wehmer 2. Kaufmann 3. Hamburg	Ok. 06.	Chemie	Königsstr. 12 ^e		X
1. R. Prader 2. Kaufmann 3. Rastatt	11. 5. 05/06	Architektur	Rastatt Königsstr. 67/1		X
1. Isler 2. Privatbank 3. Odessa	11. 1904.	Mathematik	Reutlingen H.		X
1. Philipp W. 2. Fabrikant 3. Dresden	11. 1905	Maschinenbau	Reutlingen 26		X
1. Carl 2. Zimmermeister 3. Karlsruhe	11. 9. 06/07	Profitekchnik	Reutlingen H. 45		X
1. H. Hörmann 2. Hofbau 3. Reutlingen	Ok. 1906	Profitekchnik	Reutlingen H. 45		X

Ord. Zahl	Vor- und Zunahme	Geburts am			Geburtsort	Heimat (Land u. Kreis)	Religion
		Tag	Monat	Jahr			
11	Karl Anton Friedr. Agniesz	20	April	1883	Winnweiler	Baden	ev.
12	Karl Heppner Friedr. Agniesz	8	Febr.	1888	Harlsbruck	Baden	ev.
13	Wolfgang Müller Ludw. Agniesz	17	Januar	1883	Winnweiler Landgericht	Baden	ev.
14	Oskar Brockhoff	5	Febr.	1877	Waldach	Baden	ev.
15	Wend. Pöschel	10	Febr.	1877	Waldach	Baden	ev.
16	Walter Rymaszewski	14	Jan.	1881	Gern	Baden	ev.
17	Ludwig Hölzlauer	11	Juni	72	Leersberg	Preußen Kr. Othweiler	ev.
18	Paul Raag	4	Septbr.	77	Harlsbruck	Baden	ev.
19	Paul Pöschel	9	Sept.	1881	Waldach	Baden	ev.
20	Louis Wüsch	8	Augst.	1873	Winnweiler	Baden	ev.

Des Vaters	Zeit des erstmaligen Eintritts in die Ingenieurtechn. Hochschule	Fachabteilung, in welche der Studierende eintreten will	Wohnung des Studierenden	Abstrakt
1. Karl Anton 2. Othofen 3. Harlsbruck	19. 8. 1906	Allg. Bau Fächer	Waldach	
1. Karl Heppner 2. F. Heppner 3. Harlsbruck	19. 8. 1906	Bau	Waldach	
1. W. Müller 2. W. Müller 3. Waldach	19. 8. 1906	Allg. Bau Fächer	Waldach	
1. Oskar Brockhoff 2. Brockhoff 3. Waldach	19. 8. 1905	Statik Fächer	Waldach	X
1. W. Pöschel 2. Prof. Pöschel 3. Waldach	19. 8. 1906	Bau	Waldach	X
1. W. Rymaszewski 2. gen. Rymaszewski 3. Gern	19. 8. 1906	Architektur	Waldach	X
1. Karl Hölzlauer 2. Prof. Hölzlauer 3. Leersberg	Kommunalschule 1902	Architektur	Waldach	ev.
1. Friedrich Raag 2. Kaufmann 3. Gern	19. 8. 1904	Allg. bildende Fächer	Waldach	ev. X
1. Paul Pöschel 2. Pöschel 3. Waldach	19. 8. 1906	Allg. bildende Fächer	Waldach	X
1. + Wüsch 2. Wüsch 3. Winnweiler	1906/07	Architektur	Waldach	X

12 | 1910

Ord. Zahl	Vor- und Zuname	Geboren am			Geburtsort	Heimat (Land u. Kreis)	Religion
		Tag	Monat	Jahr			
21	Josef Klein	7	Juni	1884	Urad -Ungarn	Ungarn	ev.
22	Erich Kramer	11	Sept.	1874	Völklingen	Preußen	ev.
23	Otto Lohmann	3	April	1877	W. Meer/Pader	Preußen	ev.
24	Herrf. Weibig	27.	Dez.	1871	Karlsruhe	Baden	ev.
25	Kurt Everts	1	Aug	1872	Rotterdam	Holland	ev.
26	Herr. Wegmann	1	Mai	1881	St. Michael	Münster/Westf.	ev.
27	Schmitz Rudolf	5	Juni	1878	Arnsberg	Preußen	ev.
28	Alex. Pasowski	16	Jan	1870	Lancywet	Russ-Polen	
29	Paul Ochler	17	Jan	1875	Leipzig	Sachsen	
30	Heinrich Fritsche fürsorg. gerichtl. Beauf.	12	Juli	1879	Karlsruhe	Baden	

Des Vaters	Zeit des erstmaligen Eintritts in die bayer. techn. Hochschule	Fachabteilung, in welcher der Studierende eintreten will	Wohnung des Studierenden	Abkürzung	
1. Leopold 2. Privatier 3. Urad	W. J. 1914/17		Karl Wilhelm 11. II.		
1. Fritz 2. Fritz 3. Völklingen	1. J. 1874	Ingenieurwesen	Karlsruhe 11. II.		X
1. Hans 2. Fabrikant 3. W. Meer	W. J. 1904/07	Elektrotechnik	Karl Fritsch 11. II. 6	ev.	X
1. Hans 2. getorben 3.	1800/01 1898/1900	Chemie	Karlsruhe 27.		X
1. Friedrich 2. Everts 3. Kaufmann & Sohn	W. J. 1900	Maschinenwesen	Göttingen Muster 5		
1. Paul Wegmann 2. Fabrik 3. Münster/Westf.	W. J. 1902.	Maschinenwesen	Karlsruhe Wilhelmstr. 70		X
1. Schmitz Rudolf 2. Kaufmann 3. Arnsberg	J. J. 1905	Architektur	Karlsruhe L. F. 11. II.	ev.	R
1. Alexander 2. Ingenieur 3. Karlsruher fürs. gerichtl. Beauf.	W. J. 1905	Elektrotechnik	Karlsruhe 18		X
1. Friedrich 2. Fabrikant 3. Leipzig	W. J. 1905	Architektur	Karlsruhe 11. II.		X
1. Ernst 2. Kaufmann 3. Karlsruhe	J. J. 1901 W. J. 1902	Chemie	Karlsruhe Villa Bruch		

Ord. Zahl	Vor- und Zuname	Geburtszeit			Geburtsort	Heimat (Land u. Kreis)	Religion
		Tag	Monat	Jahr			
11	Karl Schumann	3.	Juli	76	Crimmitschau	Zürchen Sachsen	luth.
12	Laufheld	18	Juli	78	Karlruhe	Karlruhe, Baden	luth.
13	Karl Tollner	19.	Oct	72	Hof 4 B.	Bayern	ev.
14	Konrad Pöschinger	11	Febr.	1880	L. Luden	Land	Kath.
15	Alexander Michael	14.	April	16	Postack	Mellby	ev. luth.
16	Louis Leckhoff	7	Juni	1879	Ellen	Ellen	Kath.
17	Robert Metzger	28.	Oct.	1875	Edingfen	Kessen	ev.
18	Karl von Rappaport	12	Aug.	1881	Brunschw.	Bad	Kath.
19	Kunrich Köhler	3	März	1870	Essen	Preußen	Kath.
20	Hans Böhr	4.	4.	81	Braunschweig	ev.	

Des Vaters	Zeit des erstmaligen Eintritts in die höhere techn. Hochschule	Fachabteilung, in welche der Studierende eintreten will	Wohnung des Studierenden	Abzeichen	
1. C. G. Schumann 2. Privat 3. Crimmitschau	Sommersemester 1906	Tagelöhne	Goldschneide 35 22	kein	X
1. Carl Feld 2. Baumeister 3. Karlsruhe	Wintersemester 1906	Architekt	Wendelstr. 12-7	kein	X
1. Dr. Tollner 2. Wollweberstr. 3. Hof 4 B.	18-5. 18/6.	Genie	Fingelstr. 5	kein	X
1. Dr. Pöschinger 2. Privat 3. B. Luden	11/1 18/6	Physiker	Hauptstr. 19	kein	X
1. H. Michael 2. Kapellstr. 10 3. Postack	14/1 18/19	Jugender	Kapellenstr. 10	kein	X
1. L. Leckhoff 2. Pöschinger 3. Ellen	7/6 18/19	Physiker	Langstr. 11	kein	X
1. Dr. Metzger 2. Kaufmann 3. Wuppertal	Wintersemester 1906 1906	Pharmazie	Kaiserstr. 43	kein	X
1. Dr. Rappaport 2. Fabrikant 3. Brunschw.	Wintersemester 1906	Elektrotechnik	Brunschw.	kein	X
1. Herr Köhler 2. Kaufmann 3. Hülthim-Heppner	Wintersemester 1906	Bauingenieurwesen	Hörnstr. 27	kein	X
1. Hans 2. Fabrikdirektor 3. Horns	11/1906	Chemie	Rudolphstr. 25	kein	X

Ordnungszahl	Vor- und Zuname	Geburtszeit			Geburtsort	Heimat (Land u. Kreis)	Religion
		Tag	Monat	Jahr			
41	Eurt Schneck	21.	Febr.	1881	Dammern	Zürich	jud.
42	Albert Schmitt	10.	Oct.	1878	Bad Oeynhausen	Preußen Königsberg	ev.
43	Leo Vasmmer	2.	Aug.	1881	Hochensachsen Bad S. Glar.	Baden	kat.
44	Alfred Schneider	19.	8.	1876	Karlsruhe	Baden	kat.
45	Ulrich Jacobi	30.	9.	88	Glogau 70 Schlesien	Glogau 6.	ev.
46	Richard Jungblum	20.	November	1875	Grünwald Kais. jark	Preußen	ev.
47	Paul Hagenbrosch	24.	Febr.	1874	Seibitz Königsberg	Preußen	ev.
48	Ernst Meurer	2.	April	1872	Köln	Preußen	kat.
49	Paul Grottel	24.	Juni	81	Oberndorf	Bayern	kat.
50	Heinr. Dicks	17.	Jan.	79	Bremenborn	Preußen	ev.

Des Vaters	Zeit des erstmaligen Eintritts in die bayer. Lehn- Hochschule	Fachabteilung in welcher der Studierende auftreten will	Wohnung des Studierenden	Merkmal
1. Karl 2. Dinkler 1. 1850 3. Zürich	Winter 5. 1902/03	Abteilung für Geschichte	Karlsruhe Karlshof	X
1. Karl 2. Reuter (tot) 3. Oeynhausen	W. S. 1902/04	Architekturbau	Karlsruhe Kortplatz 45	X
1. Emil + 2. privat 3. Offenbrunn	Winter 1. 1904	Architekturbau	Karlsruhe Gottschalkstr. 227	
1. Carl 2. Kaufmann 3. hier	W. S. 1904	Allgemein	Karlsruhe Lindstr. 76	
1. Robert (mutterlos) 2. Apotheker 3. Glogau 70	W. S. 1906/07	Architekturbau	Karlsruhe Lindstr. 6.	X
1. Heinrich Carl 2. Carl + Frau Kammer 3. Glogau 70	W. S. 1906/07	Architekturbau	Karlsruhe Lindstr. 26	
1. Kaufm. 2. Fabrikant 3. Kaufmann	W. S. 1905/06	Chemie	Karlsruhe Lindstr. 10	X
1. Carl 2. Metzgermeister 3. Köln	Januar 1905	Architekturbau	Karlsruhe Lindstr. 13	X
1. Bauer (mutterlos) 2. Privatier 3. Oberndorf	Winter 4. 1906	Architekturbau	Karlsruhe Lindstr. 10	X
1. Herr Dicks 2. Kaufmann 3. Bremenborn	W. S. 1904	Architekturbau	Karlsruhe Lindstr. 10	X

Ord. Zahl	Vor- und Zunahme	Geboren am			Geburtsort	Heimat (Land u. Kreis)	Religion
		Tag	Monat	Jahr			
41	Burritt S. Lacy	4	März	1882	Dubuque Iowa U.S.A.	Dubuque Iowa USA	
42	Adam Josef Becke	13	Febr.	1877	Hürnberg	Bayern	prot.
43	Fritz Tolly	8	März	1881	Rheyst	Preußen	ev.
44	Johannes Koye	20	Juni	1885	Leipzig	Königreich Sachsen	ev.
45	Rudolf Krämer	17	April	1869	Stuttgart	Württemberg	prot.
46	Franz E. Adler <small>21. Okt. 1881</small>	1	Sept.	1881	Radom	Russ. Polen	
47	August Michael	4	März	79	Postack	Waltby	ev. luth.
48	Leoni Geiger	5	Oktober	78	H. H. H. H.	Saarbrücken	ev.
49	Georg Schmidt	27	Nov.	1882	Wormbach	Bayern	prot.
50	Franz Riffner	17	Nov.	1881	Pinne	Tourgen	prot.

Des Vaters	Zeit des erstmaligen Eintritts in die technische Hochschule	Fachabteilung in welche der Studierende eintreten will	Wohnung des Studierenden	Abiturient
1. B. W. Lacy 2. Advokat 3. Dubuque USA <small>Techn.</small>	Winter Semester 1906-7	Chemie	Bismarckstr. 11	<input checked="" type="checkbox"/>
1. Carl Becke 2. Kupfer- 3. Nürnberg	J. L. 1905	Angewandte	Altestr. 23	<input checked="" type="checkbox"/>
1. Carl Pille + 2. Kaufmann 3. Rheyst	J. L. 1906	Maschinenbau	Leinwegstr. 16	<input checked="" type="checkbox"/>
1. Richard Koye 2. Kupfer- 3. Leipzig	Winter Sem. 1906-07	Angewandte	Leinwegstr. 18	<input checked="" type="checkbox"/>
1. P. Krämer 2. Leipzig 3. (Wormbach) Postack	W. S. 1899/00	allgemeine	Eisenlocher- Str. 20. B.	<input checked="" type="checkbox"/>
1. Samuel 2. Fabrikant 3. Radom	W. S. 1881/2	Chemie	Rachowstr. ja 19	<input checked="" type="checkbox"/>
1. August Michael 2. Postack 3. Postack	W. S. 02/03	Maschinenbau	Leinwegstr. 56	<input checked="" type="checkbox"/>
1. Leon Geiger 2. Kaufmann 3. Saarbrücken	W. S. 1902	Maschinenbau	Leinwegstr. 20	<input checked="" type="checkbox"/>
1. Schmidt 2. Kaufmann 3. Wormbach	1. Okt. 1906	Angewandte	Leinwegstr. 1a	<input checked="" type="checkbox"/>
1. Franz Riffner 2. Pinne 3. Pinne	W. S. 01	Leinwegstr.	Leinwegstr. 17 B	<input checked="" type="checkbox"/>

Ord. Zahl	Vor- und Zuname	Geboren am			Geburtsort	Heimat (Land u. Kreis)	Religion
		Tag	Monat	Jahr			
61	Ludwig Heubach	31	August	1871	Karlsruhe	Kr. Saarbühl	ev.
62	Jac. Lehr	15.	Januar	1871	Mer-Lustadt	Permanstein Bayern	ev.
63	Joh. Kramer	3	April	1879	Völklingen	Kr. Ludwigsfeld	Kath.
64	Hann. Hill	20	April	1879	Vinterstain	Kr. Münsingen	ev.
65	Emil Friedel	21	1	78	Wolchen	Metz	ev.
66	Leidher Mann	9	Juni	73	Kirchhuff	Russland	ev.
67	Emil Voff	7	Juli	1870	Niederrodem	Eschweiler Kr. Wetzlar	ev.
68	Ferdinand Maria	2	Notent	1885	Pensa (Russland)	Russland	ev.
69	Emm. Becker	3	März	1880	Moorsel	Oldenburg	ev.
70	Joh. Fischer	3	Mai	1818	Glöckelheim	Pfalz	Kath.

Des Vaters	Zeit des erstmaligen Eintritts in die bayer. techn. Hochschule	Fachabteilung in welche der Studierende eintreten will	Wohnung des Studierenden	Abiturient
1 Ludwig Heubach	Wintersemester 1906/07	Gastwirtsch. Maschinenw.	Adelstr. 3 ^a	X
2 Karl Heubach	1906/07			
3 Carl Heubach				
1 Georg Lehr	Wintersemester 1906/07	Bau-ingenieur-Abt.	Adelstr. 2 ^a	X
2 Johann Lehr				
3 Carl Lehr				
1 Joh. Kramer	Wintersemester 1906/07	Mathematik	Kirchhuff Wilhelmstr. 4	X
2 Johann Kramer				
3 Völklingen				
1 Joh. Hill	S. 1906/07	Ingenieur	Kapellenstr. 32	X
2 Meinig				
3				
1 Friedrich Friedel	Sommersemester 1906	Architektur	Karl-Wilhelmstr. 12	
2 Friedrich Friedel				
3 Metz				
1 Jos. Siedler	1903 Wintersem.	Mathematik	Hauptstr. 21	
2 Josef Siedler				
3 Kirchhuff				
1 Hoff	Wintersemester 1906/07	Architektur	Hotel Grosse	X
2 Hoff				
3 Bergheim				
1	Wintersemester 1906/07	Allgemein	Pandolfstr. 12	
2				
3				
1 Gerhard B.	W. S. 1902/03	Ingenieur	Edelsheim	
2 G. B.				
3 G. B.				
1 Ludwig Fischer	W. S. 1906/07	Ingenieur	Karl-Wilhelmstr. 12	
2 Johann Fischer				
3 Glöckelheim				

Ord. Zahl	Vor- und Zuname	Geboren am			Geburtsort	Heimat (Land u. Kreis)	Religion
		Tag	Monat	Jahr			
71	Ernst Kirchhoff	19	Mai	1884	Lubingen	Lubingen (Hannover)	luth.
72	Franz Kigau	3.	Dez.	1875	Molskain	Fabern	Kath.
73	Rudolf Riedl Jungmann	21	Juli	1879	Stammheim		
74	Konrad Rüdiger	15.	Juni	1851	London	England	ev.
75	Ernst v. R. Rüdiger	14	Juli	1884	Wien	Wien	Kath.
76	Herman Neovius	28	Febr.	1883	St. Petersburg	Finsland Helsingfors	luth.
77	Ernst Jeanjeant	30	Juli	1881	Wien	Wien Schweiz	Kath.
78	Carl Heuser	15	Sept.	1882	Strelau	Preussen	luth.
79	Ernst Prütz	5	Febr.	1883	Polka	Esthland	luth.
81	Carl Kämpfing	30	Januar	1876	Hannover	Schlesien	luth.

1. Name 2. Stadt 3. Wohnort	Zeit des erstmaligen Eintritts in die besagte techn. Hochschule	Fachabteilung in welche der Studierende eintreten will	Wohnung des Studierenden	Merkmal
1. F. Kirchhoff 2. Lubingen 3. Lubingen	W. S. 1884/85	Chemie Physik	Kudofe 27	X
1. Fr. Kigau 2. Fabern 3. Meyweiler	W. S. 1893/94	Physik	Wien Kath. Hauptstr.	X
1. 2. 3.		Physik in der allgemeinen Mechanik	1. Hofstr.	
1. Wilhelm 2. Jansen 3. Huetra	W. S. 1899/00	Physik in der allgem. Abt.	Durlacher Allee 72	
1. Dr. Rüdiger 2. Wien 3. Wien		Physik Abt.	Prinzstr. 171	ev.
1. H. Fr. Neovius 2. Major 3. Fot.	W. S. 1899/00	Chemie	Maisstr. 11	X
1. Jeanjeant 2. Wien 3. Wien	W. S. 1899/00	Physik	Mühlaustr.	Kath.
1. Carl Heuser 2. Strelau 3. Strelau	W. S. 1905/06	Chemie	1. Hofstr. 27 36	X
1. Ernst Prütz 2. Polka 3. Polka	W. S. 1904/05	Architektur	Karl Meißner Strafell	
1. Martin 2. Mühlau 3. Hannover	W. S. 1906	allg. Abt.	Prinzstr. 5	ev.

Ord. Zahl	Vor- und Zunahme	Geboren am			Geburtsort	Heimat (Land u. Kreis)	Religion
		Tag	Monat	Jahr			
81	Georg von Lüdol	11.	Oktr	1888	Friedenau, Baden		
82	^{Wilhelm} Goldammer	7	Sept	1887	Lohrstein, Kgr. Sachsen		
83	^{Dimitri} Mozuff	9	Novemb	1875	Moskau, Russland	griech. Orthod.	
84	Karl Lockenitz	13	Sept	1874	Mannheim, Baden	Kath.	
85	William Raitland				Montreal, Kanada		
86	Carl Meyer				Karlsruhe		
87	Adolf Spengler ^{Dipl. Ing.}	10.	September	1880	Frankfurt a. M.	Protestant.	
88	Joh. Paul Schmidt	11	Nov.	80	Hirschhorn, Kgr. Hessen		
89	Robert de Rosignol	27	April	1884	Jersey, England	Kath.	
90	Herrn Friedrich Gumpelung	5.	II	1881	Billingen (Kr. Gumbelshausen)	Evangelisch	

1. Name 2. Stadt 3. Wohnort	Zeit des vorstehenden Eintritts in die höhere techn. Hochschule	Fachabteilung in welcher der Studierende eintreten will	Wohnung des Studierenden	Abkürzung	
1. 2. 3.					
1. ^{Widder} Fida 2. Apollonienstr. 3. Zehden 40	WS 1902/06	Elektrotechn.	Kaiserstr. 53	man	K
1. 2. 3.	WS. 06/07	Chemie	Zachmstr. 11 ^{II}		K
1. 2. 3.	W.S. 1892	Mechanik u. Elektr.		ja	
1. 2. 3.		Chemie			? K
1. 2. 3.		Physik			K
1. Fuchs, Fingert 2. Fuchs 3. Fuchs	S. S. 1900.	Chemie	Kaiserstr. 95		K
1. Joh. Schmidt 2. Fuchs 3. H. Fuchs	S. S. 06	Chemie	Kaiserstr. 39		K
1. Augustin & Rosignol 2. Doctor in Medicine 3. Jersey	W. S. 1906	Chemie	Neckarstr. 13 ^{II}		K
1. Friedrich Gumpelung 2. Fuchs 3. Billinggen	S. S. 115	Physik	Kaiserstr. 11 ^{II}	ja	K

Ord. Zahl	Vor- und Zuname	Geboren am			Geburtsort	Heimat (Land u. Kreis)	Religion
		Tag	Monat	Jahr			
91	Josef Marcovici	22	Sept	1881	Bärstadt	Rumänien	

Des Vaters			Zeit des erstmaligen Eintritts in die techn. Hochschule	Fachabteilung in welcher der Studierende eintreten will	Wohnung des Studierenden	Abiturient
1. Name	2. Stand	3. Wohnort				
1. H. Marcovici	2. Kaufmann	3. Bärstadt	SS 1902	Chemie	Steg Tulnischstr. 12	ja

Ord. Zahl	Vor- und Zuname	Geboren am			Geburtsort	Heimat (Land u. Kreis)	Religion
		Tag	Monat	Jahr			

Des Vaters			Zeit	Fachabteilung	Wohnung	Mittelpunkt
1. Name	2. Stand	3. Wohnort	des erstmaligen Eintritte in die bürgerl. techn. Hochschule	in welcher der Studierende erstreben will	des Studierenden	
1.						
2.						
3.						
1.						
2.						
3.						
1.						
2.						
3.						
1.						
2.						
3.						
1.						
2.						
3.						
1.						
2.						
3.						
1.						
2.						
3.						
1.						
2.						
3.						
1.						
2.						
3.						
1.						
2.						
3.						
1.						
2.						
3.						
1.						
2.						
3.						
1.						
2.						
3.						

Ord. Zahl	Vor- und Zuname	Geboren am			Geburtsort	Heimat (Land u. Kreis)	Religion
		Tag	Monat	Jahr			

Des Vaters 1. Name 2. Stand 3. Wohnort	Zeit des erstmaligen Ein- tritts in die heutige hoch. Hochschule	Fachabteilung in welche der Studierende eintreten will	Wohnung des Studierenden	Abiturort

Ord. Zahl	Vor- und Zuname	Geboren am			Geburtsort	Heimat (Land u. Kreis)	Religion
		Tag	Monat	Jahr			

Des Vaters			Zeit des erstmaligen Ein- tritts in die hiesige techn. Hochschule	Fachabteilung, in welche der Studierende eintreten will	Wohnung des Studierenden	Abiturient
1. Name	2. Stand	3. Wohnort				

Ord. Zahl	Vor- und Zuname	Geboren am			Geburtsort	Heimat (Land u. Kreis)	Religion
		Tag	Monat	Jahr			

Des Vaters			Zeit des vorstehenden Ein- tritts in die besug- te techn. Hochschule	Fachabteilung in welche der Studierende eintreten will	Wohnung des Studierenden	Matrikel-
1. Name	2. Stand	3. Wohnort				
1.						
2.						
3.						
1.						
2.						
3.						
1.						
2.						
3.						
1.						
2.						
3.						
1.						
2.						
3.						
1.						
2.						
3.						
1.						
2.						
3.						

Ord. Zahl	Vor- und Zuname	Geboren am			Geburtsort	Heimat (Land u. Kreis)	Religion
		Tag	Monat	Jahr			

Des Vaters			Zeit des erstmaligen Ein- tritts in die bayer. techn. Hochschule	Fachabteilung in welche der Studierende eintreten will	Wohnung des Studierenden	Abkürzung	
1. Name	2. Stand	3. Wohnort					
1.							
2.							
3.							
1.							
2.							
3.							
1.							
2.							
3.							
1.							
2.							
3.							
1.							
2.							
3.							
1.							
2.							
3.							
1.							
2.							
3.							
1.							
2.							
3.							

Ord. Zahl	Vor- und Zuname	Geboren am			Geburtsort	Heimat (Land u. Kreis)	Religion
		Tag	Monat	Jahr			

Des Vaters			Zeit	Fachabteilung	Wohnung	Militärzeit
1. Name	2. Stand	3. Wohnort	des akademischen Ein- tritts in die dienstl. techn. Hochschule	in welcher der Studierende studieren will	des Studierenden	
1.						
2.						
3.						
1.						
2.						
3.						
1.						
2.						
3.						
1.						
2.						
3.						
1.						
2.						
3.						
1.						
2.						
3.						
1.						
2.						
3.						

Ord. Zahl	Vor- und Zuname	Geboren am			Geburtsort	Heimat (Land u. Kreis)	Religion
		Tag	Monat	Jahr			

1. Name 2. Stand 3. Wohnort	Zeit des erstmaligen Ein- tritts in die besage- te Lehr- Hochschule	Fachabteilung, in welche der Studierende eintreten will	Wohnung des Studierenden	Abiturort

Ordn. Zahl	Vor- und Zuname	Geboren am			Geburtsort	Heimat (Land u. Kreis)	Religion
		Tag	Monat	Jahr			

1. Name	2. Stand	3. Wohnort	Zeit des erstmaligen Ein- tritts in die hiesige techn. Hochschule	Fachabteilung, in welche der Studierende eintreten will	Wohnung des Studierenden	Matrikelnr.

Ordnungszahl	Vor- und Zuname	Geboren am			Geburtsort	Heimat (Land u. Kreis)	Religion
		Tag	Monat	Jahr			

Des Vaters			Zeit des erstmaligen Ein- tritts in die bürgerl. techn. Hochschule	Fachabteilung in welche der Studierende eintreten will	Wohnung des Studierenden	Abkürzung	
1. Name	2. Stand	3. Wohnort					
1.							
2.							
3.							
1.							
2.							
3.							
1.							
2.							
3.							
1.							
2.							
3.							
1.							
2.							
3.							
1.							
2.							
3.							
1.							
2.							
3.							
1.							
2.							
3.							
1.							
2.							
3.							

Ord Zahl	Ord Zahl	Vor- und Zuname	Geboren am			Geburtsort	Heimat (Land u. Kreis)	Relig
			Tag	Monat	Jahr			