

# **Badische Landesbibliothek Karlsruhe**

**Digitale Sammlung der Badischen Landesbibliothek Karlsruhe**

## **Matrikel der Gr. Polytechnischen Schule Karlsruhe und der Technischen Hochschule Karlsruhe 1852-1920**

**Technische Hochschule Karlsruhe**

**Karlsruhe, WS 09/10-SS 10**

Hospitanten und Teilnehmer

[urn:nbn:de:bsz:31-240110](https://nbn-resolving.org/urn:nbn:de:bsz:31-240110)

Einschreibebuch

der

Kospitanten und Teilnehmer

im

Sommer-Semester

1910.

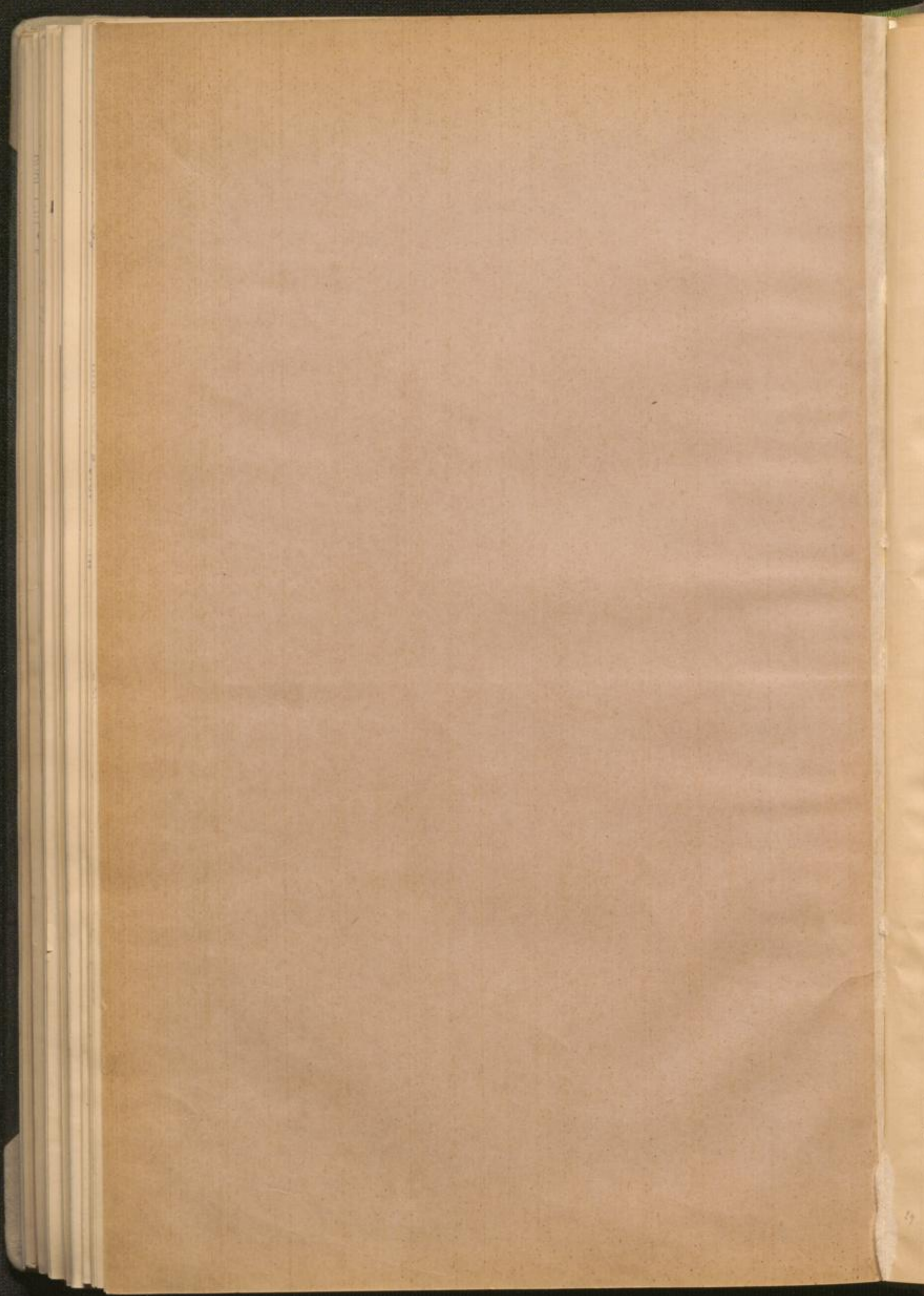

|            |             |    |               |              |    |
|------------|-------------|----|---------------|--------------|----|
| Alexejeff  | Samuel      | 74 | Hilgers       | Otto         | 39 |
| Amisano    | Karl        | 65 | Himmer        | Martin       | 66 |
| Atmann     | Fritz       | 41 | Holl          | Leinhard     | 63 |
| Baldus     | Adolf       | 52 | Holy          | Leinhard     | 42 |
| Barthall   | H. Gumm     | 47 | Holzwarth     | Fritz        | 3  |
| Béquer     | Emile       | 22 | Jakob         | Karl         | 40 |
| Biermann   | Wilhelm     | 12 | Jung          | Karl         | 5  |
| Binsack    | Leinhard    | 14 | Kammiller     | Friedrich    | 20 |
| Bischof    | Fritz       | 46 | Klemensiewicz | Dr. Zygmunt  | 30 |
| Blöthle    | Josef       | 37 | Koch          | Adolf        | 48 |
| Böringer   | Adolf       | 32 | Kraus         | Friedrich    | 17 |
| Boos       | Franz       | 7  | "             | Königfeld    | 1  |
| Bornhauser | Fritz       | 24 | Kühl          | Fritz        | 76 |
| Denninger  | Otto        | 58 | Lane          | Billings     | 43 |
| Eichhorn   | Fritz       | 2  | Langstein     | Wilhelm      | 49 |
| Epstein    | Dr. Friedr. | 82 | Lavale        | Friedrich    | 23 |
| Epenhahn   | Fritz       | 69 | Lettermann    | Leinhard     | 78 |
| Eweinsch   | Wilhelm     | 68 | Leopold       | Karl         | 34 |
| Farrenkopf | Adolf       | 19 | Matt          | August       | 64 |
| Francke    | Oskar       | 26 | Meier         | Ol. Dr. Jung | 73 |
| Fuhmann    | Waldemar    | 59 | Metzger       | Karl         | 16 |
| Garrett    | Fredric Ok. | 71 | Meyer         | Aug. C.      | 56 |
| Geriga     | Fritz       | 35 | "             | Fritz        | 28 |
| Goldstein  | Ed. Limba   | 29 | Miller        | Fritz        | 27 |
| Grab       | Leinhard    | 80 | "             | Max          | 13 |
| Griebel    | Oskar       | 57 | Püschel       | Fritz        | 50 |
| Grünapp    | Fritz       | 8  | Raupp         | Karl         | 81 |
| Gutmann    | Fritz       | 36 | Reis          | Dr. Oskar    | 54 |
| Haag       | Karl        | 33 | Riemann       | C            | 72 |

Fränkische Landesbibliothek

|              |              |    |
|--------------|--------------|----|
| Säger        | Otto         | 4  |
| Scheid       | Otto         | 67 |
| Schilling    | Karl         | 31 |
| Schmidtmeier | M.           | 77 |
| Schrade      | Anton        | 6  |
| Schwäber     | Christian    | 55 |
| Schübel      | Wilhelm      | 10 |
| Severin      | Prof. Dr. G. | 62 |
| Slonim       | Simon        | 25 |
| Stahlhammer  | Karl         | 75 |
| Stein        | Alfred       | 44 |
| Tamaru       | Schwarz      | 18 |
| Treder       | Oskar        | 61 |
| Urbanczyk    | Ernst        | 38 |
| Vierling     | Ernst        | 9  |
| Wagenheim    | Karl         | 83 |
| Wanigek      | Dr. Alfred   | 15 |
| Weinspach    | Karl         | 60 |
| Werkmeister  | Dr. Otto     | 70 |
| Winckenbach  | Max          | 53 |
| Wöcker       | Karl         | 21 |
| Wüst         | Fritz        | 51 |
| Wüst         | Joseph       | 45 |
| 82 Zengerle  | Karl         | 11 |

| Des Vaters<br>Name<br>Geburtsort | Zeit<br>des erstmaligen Ein-<br>tritts in die hiesige<br>techn. Hochschule | Fachabteilung,<br>in welche der Studierende<br>eintreten will | Wohnung<br>des Studierenden | Abiturient |  |
|----------------------------------|--|---|-----------------------------|------------|--|
|                                  |  |   |                             |            |  |
|                                  |  |   |                             |            |  |
|                                  |  |   |                             |            |  |
|                                  |  |   |                             |            |  |
|                                  |  |   |                             |            |  |
|                                  |  |   |                             |            |  |
|                                  |  |   |                             |            |  |
|                                  |  |   |                             |            |  |
|                                  |  |   |                             |            |  |
|                                  |  |   |                             |            |  |
|                                  |  |   |                             |            |  |
|                                  |  |   |                             |            |  |
|                                  |  |   |                             |            |  |
|                                  |  |   |                             |            |  |
|                                  |  |   |                             |            |  |
|                                  |  |   |                             |            |  |
|                                  |  |   |                             |            |  |
|                                  |  |   |                             |            |  |
| Alle                             | 1  |   |                             |            |  |
| Für                              | 24   |   |                             |            |  |
| Pf                               | 3  |   |                             |            |  |
| Sch                              | 4  |   |                             |            |  |
| Sch                              | 7  |   |                             |            |  |
| Sum                              | 17   |   |                             |            |  |
| Triel                            | -  |   |                             |            |  |
|                                  | 56m 398  |   |                             |            |  |
|                                  |  |   |                             |            |  |
|                                  |  |   |                             |            |  |
|                                  |  |   |                             |            |  |
|                                  |  |   |                             |            |  |
|                                  |  |   |                             |            |  |
|                                  |  |   |                             |            |  |
|                                  |  |   |                             |            |  |
|                                  |  |   |                             |            |  |
|                                  |  |   |                             |            |  |
|                                  |  |   |                             |            |  |

Verzeichnis der Bewerber

| Ordnung<br>Zahl | Vor- und Zuname   | Geburtszeit |          |      | Geburtsort                                      | Heimat<br>(Land u. Kreis) | Religion |
|-----------------|-------------------|-------------|----------|------|---|---------------------------|----------|
|                 |                   | Tag         | Monat    | Jahr |   |                           |          |
| 1               | Heinrich Reinhold | 29.         | Oktober  | 1895 | Pforzheim                                       | Pforzheim                 | luth.    |
| 2               | Ernst Eichhorn    | 22.         | Dezember | 1887 | Neu-Vollstädt<br>Kr. P. Hollstadt<br>Odenwälder | Präpfrun                  | ev.      |
| 3               | Julius Hofmann    | 27.         | Juni     | 1881 | Wiesloch<br>i. Groppe                           | Baden                     | ev.      |
| 4               | Lajos Otto        | 11.         | Nov.     | 1887 | Karlsruhe                                       | Baden                     | luth.    |
| 5               | Carl Jung         | 16.         | Aug.     | 1882 | Karlsruhe                                       | Baden                     | kat.     |
| 6               | Julius Lehmann    | 17.         | Nov.     | 1883 | Wiesloch  | Baden                     | ev.      |
| 7               | Jung Carl         | 21.         | Juli     | 1880 | Wiesloch  | Baden                     | ev.      |
| 8               | Max Zimmermann    | 28.         | August   | 1884 | Priga   | Baden                     | luth.    |
| 9               | Karl Weidling     | 26.         | Nov.     | 1879 | Speyer  | Heidelberg                | luth.    |
| 10              | Willy Pfeiffer    | 22.         | April    | 1881 | Enzheim   | Bad. Völklingen           | ev.      |

| Des Vaters<br>1. Name<br>2. Stand<br>3. Wohnort          | Zeit<br>des erstmaligen Ein-<br>tritts in die hiesige<br>techn. Hochschule | Fachabteilung<br>in welche der Studierende<br>eintreten will | Wohnung<br>des Studierenden  | Abkürzung |
|--|--|--|------------------------------|-----------|
|  |  |  |                              |           |
| 1. Heins Reinhold<br>2. Maschinenmeister<br>3. Pforzheim | 5. Okt. 1899   | Architektur  | Pforzheim<br>Lohentafelstr.  | H.        |
| 1. Erhard Tiedt<br>2. Bauingenieur<br>3. Neu-Vollstädt   | Oktober 1907   | Chemie   | hier<br>Parkstr. 9. 1. u. 2. | K.        |
| 1. Herr Hofmann<br>2. Bauingenieur<br>3. Wiesloch        | 16. April 1888   | Architektur  | Zirkelstr.<br>15.            | T.        |
| 1. Jäger Albert<br>2. Weinbau<br>3. Bruchsal             | Oktober 1889   | Chemie   | Landstr. 34.<br>44.          | T.        |
| 1. Karl Jung<br>2. Landwirt<br>3. Karlsruhe              | Oktober 1882   | Angewandte   | Maltstr. 3 u. 4.             | K.        |
| 1. Carl Lehmann<br>2. Fabrikant<br>3. Wiesloch           | Oktober 1889   | Architektur  | Landstr. 34.<br>44.          | K.        |
| 1. Herr<br>2. Bauingenieur<br>3. Wiesloch                | 11. 11. 1887   | Architektur  | Landstr. 34.<br>44.          | K.        |
| 1. Andreas<br>2. Brauereibesitzer<br>3. Priga            | 1884 1885  | Chemie   | Landstr. 34.<br>44.          | K.        |
| 1. H. F. Weidling<br>2. Landwirt<br>3. Speyer            | 1879   | Architektur  | Landstr. 34.<br>44.          | K.        |
| 1. Wilh. Pfeiffer<br>2. Bauingenieur<br>3. Enzheim       | 1881   | Architektur  | Landstr. 34.<br>44.          | K.        |

1891 147 28

1891 147 28

| Ord. Zahl | Vor- und Zuname       | Geburtsort |        |      | Geburtsart        | Heimat (Land u. Kreis) | Religion |
|-----------|-----------------------|------------|--------|------|-------------------|------------------------|----------|
|           |                       | Tag        | Monat  | Jahr |                   |                        |          |
| 11        | Karl Langgall         | 14         | Januar | 1881 | Spingen           | Loosch                 | evang.   |
| 12        | F. Wöfler<br>Bismarck | 28         | Jan.   | 1885 | Ursfeld           | Ursfeld                | Kath.    |
| 13        | Max Müller            | 11         | April  | 1880 | Bad<br>Königsau   | Bad<br>Königsau        | Kath.    |
| 14        | Ludw. Bismarck        | 4          | Nov.   | 1881 | Sieffelt          | Lein. Weiffelt         | Kath.    |
| 15        | H. Alfred Kaminigk    | 1          | Sept.  | 1887 | Wien              | Osterr.                | Kath.    |
| 16        | Karl Metzger          | 20         | Sept.  | 1889 | Arnsbürg          | Land                   | ev.      |
| 17        | Heinr. Haas           | 12         | Juli   | 1886 | Karol. H. Pfl.    | Preuss.                | Kath.    |
| 18        | Seisuro Tamura        | 1          | Nov.   | 1879 | Proc. Inst. Japan | Tokyo Japan            | Kath.    |
| 19        | Karl H. Kaminigk      | 11         | Nov.   | 1885 | Karlsberg         | Baden                  | ev.      |
| 20        | Engel Kaminigk        | 20         | Aug.   | 1883 | Kandern           | Loosch                 | evang.   |

| Des Vaters   | Zeit des erstmaligen Eintritts in die besagte technische Hochschule | Fachabteilung in welcher der Studierende auftreten will | Wohnung des Studierenden | Merkmal |
|--|---|---|--------------------------|---------|
|  |   |   |                          |         |
| 1. Karl Langgall<br>2. Ingenieur<br>3. Loosch        | 7. 1. 1889/90   | Lehrstuhl für Bauwesen                                  | Loosch                   | X       |
| 1. F. Wöfler<br>2. Bauingenieur<br>3. Ursfeld        | "   | Architektur   | Ursfeld                  | X       |
| 1. Max Müller<br>2. Ingenieur<br>3. Bad Königsau     | 1889  | Architektur   | Bad Königsau             | X       |
| 1. Ludw. Bismarck<br>2. Fabrikant<br>3. Sieffelt     | 1881  | Ingenieurwesen  | Sieffelt                 | X       |
| 1. H. Alfred Kaminigk<br>2. Industrieller<br>3. Wien | "   | Chemie  | Wien                     | X       |
| 1. Karl Metzger<br>2. Winzler<br>3. Arnsbürg         | "   | Abteilung   | Arnsbürg                 | X       |
| 1. Heinr. Haas<br>2. Fabrikant<br>3. Karol. H. Pfl.  | "   | Ingenieur   | Karol. H. Pfl.           | X       |
| 1. Seisuro Tamura<br>2. Student<br>3. Tokio          | 1889  | Chemie  | Tokyo                    | X       |
| 1. Karl H. Kaminigk<br>2. Ingenieur<br>3. Karlsruhe  | 1885  | Architektur   | Karlsruhe                | X       |
| 1. Engel Kaminigk<br>2. Ingenieur<br>3. Kandern      | 1883  | Architektur   | Kandern                  | X       |



| Ord. Zahl | Vor- und Zuname            | Geboren im |       |      | Geburtsort     | Heimat (Land u. Kreis) | Religion |
|-----------|----------------------------|------------|-------|------|----------------|------------------------|----------|
|           |                            | Tag        | Monat | Jahr |                |                        |          |
| 21        | Carl Hoerner               | 21         | 3     | 74   | Arnsdorf<br>Th | Sachsen                | ref.     |
| 22        | Emile Bequet               | 12         | 10    | 84   | Setz           | Sachsen                | kat.     |
| 23        | Fritz Laval                | 18         | XI    | 82   | Hornburg       | Lusatien<br>Haltz      | kat.     |
| 24        | Eng. Bornhauser            | 31         | VI    | 87   | Mieschick      | Baden                  | ref.     |
| 25        | Blana Slovica              | 16         | V     | 71   | Kurgredin      | Russland               | un.      |
| 26        | Oskar Jacobi               | 19         | Sept. | 1876 | Jungau         | Sachsen                | ref.     |
| 27        | Ludwig Müller              | 19         | II    | 81   | Lesau          | Pr.                    | kat.     |
| 28        | Ernst Meyer                | 27         | IX    | 83   | Wolau          | Pr.                    | un.      |
| 29        | Karl Goldstein             | 3          | I     | 82   | Anger          | Russland               | ref.     |
| 30        | J. Zygmunt<br>Klemensianer | 24         | II    | 86   | Charkow        | Galizien               | kat.     |

| 1. Name<br>2. Stand<br>3. Wohnort                 | Zeit<br>des erstmaligen Ein-<br>tritts in die hiesige<br>techn. Hochschule | Fachabteilung,<br>in welche die Studierenden<br>eintreten will | Wohnung<br>des Studierenden | Anst.-ort |   |
|---|--|--|-----------------------------|-----------|---|
|   |  |  |                             |           |   |
| 1. Heider<br>2. Buchdrucker<br>3. Setz            | W.S. 1907/1908   | Chemie   | Königsplatz<br>12 1/2       |           | X |
| 1. Heinrich<br>2. Maler<br>3. Kunitzsch           | W.S. 1910  | Architekt.   | Rindfleischstr.<br>42 7.    |           | X |
| 1. Rudolf<br>2. Angler-Offizier<br>3. Mieschick   | W.S. 1909/10   | Architektur  | Quackstr.<br>Löffelstr.     |           |   |
| 1. Solomon<br>2. Kaufmann<br>3. Kurgredin         | W.S. 1900/0  | Chemie   | Perwitzerstr.               |           | X |
| 1. Rudolf Jacobi<br>2. Privat<br>3. Jungau        | W.S. 1908  | Architektur  | Rindfleischstr.<br>19. 1/2  |           | X |
| 1. +<br>2. +<br>3. +                              | W.S. 1909  | Chemie   | Quackstr.<br>18. 1/2        |           | X |
| 1. Aug. Meyer<br>2. Hypothek-Offizier<br>3. Wolau | W.S. 1910  | Chemie   | Quackstr.<br>18. 3/4        |           | X |
| 1. Karl Goldstein<br>2. Kaufmann<br>3. Anger      | W.S. 1910  | Chemie   | Quackstr.<br>18. 3/4        |           | X |
| 1. +<br>2. +<br>3. +                              | W.S. 1909/9  | Chemie   | Quackstr.<br>18. 1/2        |           | X |

| Ord. Zahl | Vor- und Zuname | Geboren am |       |      | Geburtsort                      | Heimat (Land u. Kreis)                    | Religion |
|-----------|-----------------|------------|-------|------|---------------------------------|---|----------|
|           |                 | Tag        | Monat | Jahr |                                 |   |          |
| 31        | Karl Seppelberg | 2          | März  | 1889 | Blanken-<br>burg Sp.            | Braun-<br>schweig<br>Braunschweig         | ev.      |
| 32        | Karl Schüring   | 13         | April | 1881 | Gargantua                       | Preußen                                   | ev.      |
| 33        | Karl Raab       | 4          | Sept. | 1897 | Karlsruhe<br>Baden              | Karlsruhe<br>Baden                        | ev.      |
| 34        | Karl Leopold    | 30         | Juli  | 1885 | Sonnenberg<br>P/H.              | Sachsen<br>Altenburg                      | ev.      |
| 35        | Eduard Gediga   | 16         | Febr. | 1886 | Lehrstuhl<br>in Basel<br>Schiff | Österreich<br>in Land u. Kreis<br>Preußen | ev.      |
| 36        | Karl Holm       | 17         | Sept. | 1880 | L. Mühl<br>2. Hofen             | Baden<br>Baden                            | ev.      |
| 37        | Karl Köhle      | 9          | Febr. | 1879 | Karlsruhe                       | Baden                                     | ev.      |
| 38        | Ferd. Kötter    | 7          | März  | 1887 | Laargemünd                      | Elb-Löhr                                  | ev.      |
| 39        | Walter Kögler   | 27         | Jan.  | 1886 | M. Jentzen                      | M. Jentzen                                | ev.      |
| 40        | Karl Kögler     | 11         | Nov.  | 1881 | Karlsruhe                       | Baden                                     | ev.      |

| 1. Name | 2. Stand                        | 3. Wohnort | Des Vaters |          | Zeit des erstmaligen Eintritts in die bayer. techn. Hochschule | Fachabteilung, in welche der Studierende eingeworfen wird | Wohnung des Studierenden | Matrikelnummer |
|---------|---------------------------------|------------|------------|----------|--|---|--------------------------|----------------|
|         |                                 |            | 1. Name    | 2. Stand |  |   |                          |                |
| 1       |                                 |            |            |          | Wintersemester<br>1909/1910                                    | Chemie-Techn.   | Postfach<br>St. 10       | K              |
| 1       |                                 |            |            |          | Sommersemester<br>1910   | Mathematik  | Postfach<br>St. 10       | K              |
| 1       | Friedrich +<br>Pauline<br>Göbel |            |            |          | S.S. 1904  | Algemeine<br>Baukunde<br>Fächer                           | Postfach<br>St. 10       | K              |
| 1       | Karl Köhle                      |            |            |          | W.S. 09  | Maschinenbau  | Postfach<br>St. 10       | K              |
| 1       | Eduard Gediga                   |            |            |          | S.S. 10  | Mathematik  | Postfach<br>St. 10       | K              |
| 1       | K. Holm                         |            |            |          | S.S. 1907  | Architektur   | Postfach<br>St. 10       | K              |
| 1       | K. Köhle                        |            |            |          | S.S. 1903  | Architektur   | Postfach<br>St. 10       | K              |
| 1       | Walter Kötter                   |            |            |          | W.S. 1909  | Elektrotechnik  | Postfach<br>St. 10       | K              |
| 1       | Walter Kögler                   |            |            |          | W.S. 1910  | Elektrotechnik  | Postfach<br>St. 10       | K              |
| 1       | K. Kögler                       |            |            |          | W.S. 1907  | Elektrotechnik  | Postfach<br>St. 10       | K              |

| Ord. Zahl | Vor- und Zuname   | Geburtsdatum |          |      | Geburtsort     | Heimat (Land u. Kreis) | Religion |
|-----------|-------------------|--------------|----------|------|----------------|------------------------|----------|
|           |                   | Tag          | Monat    | Jahr |                |                        |          |
| 41        | Konrad Schumann   | 29           | Oktober  | 1885 | Neu-Siedelheim | Baden                  | ev.      |
| 42        | Karl Scholz       | 1            | August   | 1885 | Wien           | Österreich             | ev.      |
| 43        | Billings Lane     | 12           | Juli     | 1886 | Boltonford     | England                | ev.      |
| 44        | Walter Lauer      | 1            | Juli     | 1886 | Spannau        | Spannau                | ev.      |
| 45        | Wolfgang Wüst     | 13           | August   | 1886 | Freiburg       | Baden                  | ev.      |
| 46        | Ernst Bischof     | 26           | August   | 1887 | Freiburg       | Baden                  | ev.      |
| 47        | Hermann Bartsch   | 16           | August   | 1889 | Berlin         | Preussen               | ev.      |
| 48        | H. J. Kott        | 20           | Dezember | 1889 | Baden          | Baden                  | ev.      |
| 49        | Wilhelm Langstein | 17           | Juni     | 1887 | Reutlingen     | Württemberg            | ev.      |
| 50        | Ernst Bartsch     | 3            | Oktober  | 1886 | Walden         | Preussen               | ev.      |

| Des Vaters Name, Stand, Wohnort  | Zeit des ersten Besuches in die hiesige Lehr- Hochschule | Fachabteilung in welcher der Studierende auftreten will | Wohnung des Studierenden | Abgefragt |
|----------------------------------|--|---|--------------------------|-----------|
| Konrad Schumann + Konstanze Köhn |  |   |                          |           |
| Karl Scholz + Konstanze Köhn     | 1885   | Mathematik für Ingenieure                               | Ludwig-Wilhelmsstr. 21.5 | X         |
| B. Lane + Constance              | Winter Sem. 1905   | Elektrotechnik  | Karl-Wilhelmsstr. 32.5   | X         |
| L. Lauer + Elisabeth             | 1886   | Mathematik  | Langenstraße 11          |           |
| W. Wüst + Elisabeth              | 1886   | Mathematik  | Waldenstr. 15            | X         |
| Ernst Bischof + Marie Elisabeth  | 1887   | Physik  | Lehrstr. 15              | X         |
| Hermann Bartsch + Helene         | 1889   | Chemie  | Waldenstr. 15            | X         |
| H. J. Kott + Marie               | 1889   | Physik  | Gartenstr. 15            |           |
| Wilhelm Langstein + Marie        | 1887   | Mathematik für Ingenieure                               | Waldenstr. 79 part. 11   | X         |
| Ernst Bartsch + Marie            | 1886   | Physik  | Waldenstr. 15            | X         |

| Ord. Zahl | Vor- und Zuname     | Geboren am |         |      | Geburtsort                | Heimat (Land u. Kreis)   | Religion |
|-----------|---------------------|------------|---------|------|---------------------------|--------------------------|----------|
|           |                     | Tag        | Monat   | Jahr |                           |                          |          |
| 51        | Fritz Härt          | 24         | Mai     | 74   | Fürstentum<br>Waldeck/Pru | Preussen                 | ev.      |
| 52        | Carl Baldern        | 12         | Juli    | 1879 | Rippach                   | Hessen-Nassau            | Kath.    |
| 53        | Karl Wundelbach     | 20         | Juni    | 1887 | Ronsdorf                  | Preussen<br>Kreis Langer | ev.      |
| 54        | Dr. Alfred Rees     | 1.         | Nov.    | 1882 | Wien                      | Nieder-<br>österreich    | ev.      |
| 55        | Fritz Schirmer      | 14         | April   | 1875 | Zobbingen                 | Preussen                 | ev.      |
| 56        | A. C. Meyer         | 30         | Nov.    | 1884 | Amsterdam                 | Holland                  | ev.      |
| 57        | Spiegel, Alfred     | 23         | III     | 76   | Stettin                   | Pru                      | ev.      |
| 58        | Rosenberg, W.       | 22         | V       | 77   | Ju                        |                          |          |
| 59        | Waldemar<br>Schulze | 22         | April   | 1894 | Wien                      | Österreich               | Kath.    |
| 60        | Karl Wainpach       | 2.         | Oktober | 1884 | Baden                     | Baden                    | Kath.    |

| Des Vaters                                     | Zeit<br>des erstmaligen Ein-<br>tritts in die hiesige<br>techn. Hochschule | Fachabteilung<br>in welche der Studierende<br>eintreten will | Wohnung<br>des Studierenden | Abitur |
|--|--|--|-----------------------------|--------|
|  |  |  |                             |        |
| 1. Gustav Härt<br>2. Waldeck                   | 1907   | Mathemat.  | Lachner-<br>str. 11         | K      |
| 1. F. Baldern<br>2. Lachner<br>3. Rippach      | 1909   | Chemie   | Langenstr. 4                | K      |
| 1. F. Wundelbach<br>2. Lachner<br>3. Ronsdorf  | 1909   | Physik   | Langenstr. 5                | K      |
| 1. Julius<br>2. Lachner<br>3. Wien             | 1885   | Chemie   | Langenstr. 5                | K      |
| 1. W. Schirmer<br>2. Lachner<br>3. Zobbingen   | 1909   | Architektur  | Karlshofstr. 11             | K      |
| 1. A. C. Meyer<br>2. Amsterdam<br>3. Amsterdam | 1885 1909  | Elektrotechnik   | Lachnerstr. 10              | K      |
| 1. A. Spiegel<br>2. Stettin                    | 1907   | Physik   | Langenstr. 5                | K      |
| 1. Friedrich<br>2. Chemnitz<br>3. Chemnitz     |  |  |                             |        |
| 1. Waldemar<br>2. Schulze<br>3. Wien           | W. V. 1894/10  | Architektur  | Langenstr. 5                | K      |
| 1. Karl Wainpach<br>2. Lachner<br>3. Karlsruhe | W. V. 1909/10  | Architektur  | Karlshofstr. 11             | K      |

| Ord. Zahl | Vor- und Zuname          | Geburtsort |        |      | Geburtsart               | Heimat (Land u. Kreis)     | Religion  |
|-----------|--------------------------|------------|--------|------|--------------------------|----------------------------|-----------|
|           |                          | Tag        | Monat  | Jahr |                          |                            |           |
| 61        | Ukar Kreder<br>H. Kreder | 9          | Septbr | 1879 | Daurig                   | Preussen                   | Kath.     |
| 62        | Arthur A. L. Seemann     | 3          | Febr.  | 1870 | Leipzig                  | Preussen                   | evang.    |
| 63        | Friedrich Fall           | 30.        | August | 1884 | Heilbronn                | Baden                      | evngl.    |
| 64        | Aug. Kott                | 1.         | Septbr | 1888 | Leinweber                | Bayern                     | Kath.     |
| 65        | Paul Hermann             | 23         | Januar | 1883 | Heilbronn<br>(Heilbronn) | Baden                      | Kath.     |
| 66        | Karl Kummer              | 1          | Jan.   | 1888 | Heilbronn                | Baden                      | Kath.     |
| 67        | Otto Lech                | 27         | Febr.  | 1889 | Lunenburg                | Preussen                   | evngl.    |
| 68        | Michail<br>Lewinoff      | 25         | Okto.  | 1885 | Moskau                   | Russland                   | Orthodox. |
| 69        | Edward Kuperbach         | 3.         | Juni   | 1887 | Sydney                   | Australien                 | evngl.    |
| 70        | Hr. Mr. Markmeister      | 4.         | Aug.   | 1882 | Tangerhagen              | Preussen<br>Prov. Hannover | Kath.     |

| 1. Name<br>2. Stand<br>3. Wohnort                    | Zeit<br>des erstmaligen Ein-<br>tritts in die hiesige<br>techn. Hochschule | Fachabteilung<br>in welche der Studierende<br>eintritten will | Wohnung<br>des Studierenden | Abg. evngl. | Abg. kath. |
|--|--|---|-----------------------------|-------------|------------|
|  |  |   |                             |             |            |
| 1. Bauinspektor<br>2. Maurer<br>3. Maurer            | 11/1910  | Mechanik  | Georgstr. 10<br>Heilbronn   |             | K          |
| 1. C. Seemann<br>2. Oberst<br>3. Ingenieur           | 1909/1910  | Chemie  | 4. Hauptstr.                |             | K          |
| 1. Frick. Kott<br>2. Metallfabrikant<br>3. Heilbronn | S.S. 09/10   | Mechanik  | Industriest.                |             |            |
| 1. Aug. Kott<br>2. Hofmeister<br>3. Leinweber        | 11/1910  | Ingenieur   |                             |             |            |
| 1. Aug.<br>2. Heilbronn<br>3. Heilbronn              | S.S. 10  | Elektrotechnik  | Heilbronn                   |             | K          |
| 1. Aug. Kummer<br>2. Schlosser<br>3. Heilbronn       | S.S. 09/10   | Architektur   | Heilbronn                   |             | T          |
| 1. Frick. Kott<br>2. Fabrikant<br>3. Lunenburg       | S.S. 09/10   | Architektur   | Waldweg<br>Lunenburg        |             | K          |
| 1. Ingenieur<br>2. Heilbronn<br>3. Moskau            | S.S. 1905  | Elektrotechnik  | Georg<br>Friedrichstr.      |             | T          |
| 1. Eduard Kuperbach<br>2. Heilbronn<br>3. Heilbronn  | W.S. 1909/10   | Chemie  | Heilbronn                   |             | K          |
| 1. Frick. Kott<br>2. Heilbronn<br>3. Heilbronn       | W.S. 1903/03   | Physik  | Heilbronn                   |             | ja.        |

| Ord. Zahl | Vor- und Zuname          | Geboren am |         |      | Geburtsort           | Heimat (Land u. Kreis)       | Religion |
|-----------|--------------------------|------------|---------|------|----------------------|------------------------------|----------|
|           |                          | Tag        | Monat   | Jahr |                      |                              |          |
| 71        | Freders Claus<br>Carrett | 5          | Juni    | 1867 | Mandelbuck<br>Langen | Russland u.<br>Luga<br>Engen | Roth.    |
| 72        | Christmann               | 21.        | Aug.    | 1879 | Neckhausen           | Preussen                     | evang.   |
| 73        | L. H.<br>A. Mann         | 27         | Jan.    | 1885 | B. Bida              | Baden                        | kat.     |
| 74        | Lewelins<br>Alexejeff    | 9          | Nov.    | 1875 | Moskau               | Russl.                       | Griech.  |
| 75        | Paulah Irene mit         | 7          | Sept.   | 1885 | Wohr                 | B. Sachsen                   | no.      |
| 76        | H. K. H.                 | 29.        | Aug.    | 1883 | Limbach<br>K. H. S.  | Baden<br>(K. H. S.)          | evang.   |
| 77        | H. K. H.                 | 27.        | Juli    | 1880 | Limbach              | Baden                        | evang.   |
| 78        | Ludwig Gottmann          | 27         | März    | 1874 | Krietenkopf          | Baden<br>Krietenkopf         | evang.   |
| 79        | Franz Boos               | 30         | Juli    | 80   | Renschen             | Baden                        | R.       |
| 80        | Ludwig Grab              | 10         | Oktober | 1883 | Karlsruhe            | Baden                        | evang.   |

| Des Vaters                                       | Zeit<br>des ersten<br>Eintritts in die<br>techn. Hochschule | Fachabteilung<br>in welche der Studierende<br>eintreten will | Wohnung<br>des Studierenden | Abkürzung |
|--|---|--|-----------------------------|-----------|
|  |   |  |                             |           |
| 1. Adolf Gant<br>2. Gant                         | S. S. 1910  | Physikalische Chemie   | Kaiserstr.<br>372           | L. S.     |
| 1. C. H. K. K.<br>2. Fabrikant<br>3. Krietenkopf | S. S. 1901  | Physikalische Chemie   | Leopoldstr.<br>113          | L. S.     |
| 1. August Mann<br>2. Mann<br>3. +                | S. S. 1904  | Chemie   | Kaiserstr.<br>113           | H.        |
| 1. Viktor<br>2. gestorb.                         | W. S. 1906  | Chemie   | Kaiserstr.<br>382           | H.        |
| 1. K. K. K. mit<br>2. K. K. K.<br>3. K. K. K.    | W. S. 03  | Maschinenbau   | Kaiserstr.<br>162           | H.        |
| 1. K. K. K.<br>2. K. K. K.<br>3. (gestorb.)      | L. S. 11  | Physikalische Chemie   | Kaiserstr.<br>113           | H.        |
| 1. Carl J. K. K.<br>2. K. K. K.<br>3. gestorb.   | L. S. 11  | Physikalische Chemie   | Kaiserstr.<br>113           | H.        |
| 1. Rüdiger K. K. K.<br>2. K. K. K.<br>3. +       | W. S. 1904/05   | Architektur  | Kaiserstr.<br>(K. K. K.)    | H.        |
| 1. Karl Boos<br>2. K. K. K.<br>3. Renschen       | W. S. 1904/05   | Architektur  | Kaiserstr.<br>K. K. K.      | H.        |
| 1. August Grab<br>2. K. K. K.<br>3. Karlsruhe    | W. S. 1905/06   | Chemie   | Kaiserstr.<br>32            | H.        |

| Ord.<br>Zahl | Vor- und Zuname         | Geburts-ans. |        |      | Geburtsort | Heimat<br>(Land u. Kreis) | Religion |
|--------------|-------------------------|--------------|--------|------|------------|---------------------------|----------|
|              |                         | Tag          | Monat  | Jahr |            |                           |          |
| 81           | Shaul Rapp              | 25           | Juni   | 1883 | Konstanz   | Baden                     | ev.      |
| 82           | Dr. Friedrih<br>Epslein | 27           | Januar | 1882 | Prienau    | Preussen                  | ev.      |
| 83           | Nochum<br>Wagarkum      | 18           | Dec.   | 1884 | Riga       | Russland                  | m.       |
| 84           |                         |              |        |      |            |                           |          |
| 85           |                         |              |        |      |            |                           |          |
| 86           |                         |              |        |      |            |                           |          |
| 87           |                         |              |        |      |            |                           |          |
| 88           |                         |              |        |      |            |                           |          |
| 89           |                         |              |        |      |            |                           |          |
| 90           |                         |              |        |      |            |                           |          |
| 91           |                         |              |        |      |            |                           |          |
| 92           |                         |              |        |      |            |                           |          |

| Des Vaters<br>Name<br>Stand<br>Wohnort | Zeit<br>des erstmaligen Ein-<br>tritts in die hiesige<br>techn. Hochschule | Fachabteilung<br>in welche der Studierend<br>eintreten will | Wohnung<br>des Studierenden     | Altersjahr |
|--|--|---|---------------------------------|------------|
| August F<br>Sandwiler<br>Konstanz      | W.S.<br>1903/06  | Chemie  | Seeg-<br>Gärtelstr.<br>Nr. 39   | ja         |
| Josef Epslein<br>Prien                 | S.S.<br>1907   | Chemie  | Kirchstr.<br>Nr. 5              | ja         |
| /                                      | 1910   | Math.   | Waldstr.<br>Nr. 32 <sup>b</sup> | ja         |
|  |  |   |                                 |            |
|  |  |   |                                 |            |
|  |  |   |                                 |            |
|  |  |   |                                 |            |
|  |  |   |                                 |            |
|  |  |   |                                 |            |
|  |  |   |                                 |            |
|  |  |   |                                 |            |
|  |  |   |                                 |            |
|  |  |   |                                 |            |
|  |  |   |                                 |            |
|  |  |   |                                 |            |
|  |  |   |                                 |            |
|  |  |   |                                 |            |
|  |  |   |                                 |            |
|  |  |   |                                 |            |
|  |  |   |                                 |            |
|  |  |   |                                 |            |
|  |  |   |                                 |            |

| Ord.<br>Zahl | Vor- und Zuname | Geboren am |       |      | Geburtsort | Heimat<br>(Land u. Kreis) | Religion |
|--------------|-----------------|------------|-------|------|------------|---------------------------|----------|
|              |                 | Tag        | Monat | Jahr |            |                           |          |
|              |                 |            |       |      |            |                           |          |
|              |                 |            |       |      |            |                           |          |
|              |                 |            |       |      |            |                           |          |
|              |                 |            |       |      |            |                           |          |
|              |                 |            |       |      |            |                           |          |
|              |                 |            |       |      |            |                           |          |
|              |                 |            |       |      |            |                           |          |
|              |                 |            |       |      |            |                           |          |
|              |                 |            |       |      |            |                           |          |
|              |                 |            |       |      |            |                           |          |
|              |                 |            |       |      |            |                           |          |
|              |                 |            |       |      |            |                           |          |
|              |                 |            |       |      |            |                           |          |
|              |                 |            |       |      |            |                           |          |
|              |                 |            |       |      |            |                           |          |
|              |                 |            |       |      |            |                           |          |