

# **Badische Landesbibliothek Karlsruhe**

**Digitale Sammlung der Badischen Landesbibliothek Karlsruhe**

## **Matrikel der Gr. Polytechnischen Schule Karlsruhe und der Technischen Hochschule Karlsruhe 1852-1920**

**Technische Hochschule Karlsruhe**

**Karlsruhe, WS 11/12-SS 12**

[Heft]

[urn:nbn:de:bsz:31-239284](https://nbn-resolving.org/urn:nbn:de:bsz:31-239284)

Einschreibebuch

der

Hospitanten

im

Winter-Semester

1911/12.

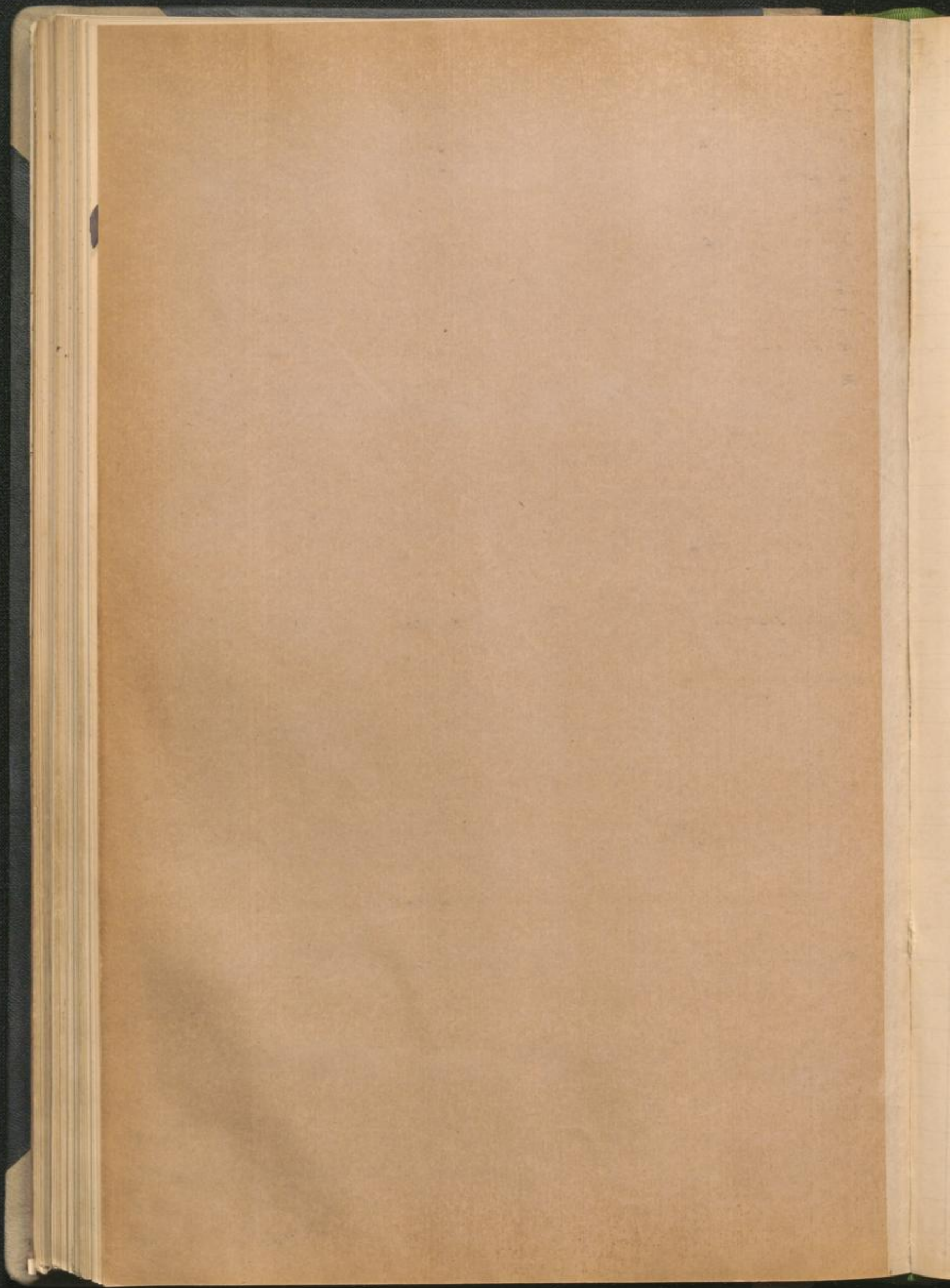

Abe	Josaf	24
Arnold	Karl	5
Béquer	Emil	65
Berner	Lutz	83
Betz	Fritz	3
Böhringer	Rudolf	88
Buss	Ludwig	26
Bohm	Lut. Dr. Jung.	91
Dommer	Josf., dipl. Ing.	85
Dybizbanski	Filjan	40
Eckert	Alf	36
Eckhardt	Karl	18
Eirich	Albrcht	42
Ernst	Karl	79
Fahrlaender	Ernst	16
Fantenkopf	Rudolf	20
Frey	Emil	45
Germershausen		8
Goldmeyer	Wiggen	23
Goldstein	Lina	14
Graf	Fritz	87
Grahn	Albrcht	78
Günther	Lud	41
Haag	Karl	49
Heidegger	W., dipl. Ing.	93
Heuer	Anton	61
Hilgers	Otto	57
Hölzer	Ernst	46
Holzwarth	Filint	69
Hopp	Fritz	32
Hug	Dr. Jy. René	86
Hüssny	Julian	7
Japhé	Salomon	12
"	Dr. Wenz	43
Karl	Ernst	50
Kammiller	Rudolf	92
Kaven	Rudolf	2
Keller	Jacob	71

Kleber	Dr. Gulmuth	67
Ketterer	Fritz	34
Klösgen	Wend	13
Koch	Otto	9
Kreger	Karl	33
Küster	Filint	80
Langstein	Wulf.	47
Löhn	Ernst	15
Mangold	Ernst	44
Mayer	Ernst	51
Mehger	Karl	53
Mürk	Josaf	66
Müller	Ernst	76
"	Max	70
"	Wulf.	56
Näher	Wilibald	54
Niggli	Karl	27
Niemann	Albrcht	30
Peters	Ernst	1
Pedermann	Rudol.	31
Pommerecke	Karl	63
Puchstein	Ernst	29
Reitter	Ernst	77
Rosenberg	Otto	55
Rolff	Ernst	28
Ruzicka	Dr. Wenz.	10
Sachs	Karl, dipl. Ing.	37
Sander	Albr., Dr. Ing.	73
"	Karl	38
Schaefer	Wiggen	48
Scheid	Otto	72
Schlusser	Ernst	22
Schmidt	August	68
"	Wilibald	74

		62
Schneider	Aubou	32
Stonim	Lümmel	39
Tratmann	Heinl	89
Stecker	Grund	60
Stein	Osthor	11
Suykers	Johannes	21
Tiocca	Otto Frenk	84
Tollnapper	Milfahn	19
Walver	Fornin	6
Wagner	Milfahn	25
Waltbauer	Olyu	90
Wenz	Wagult	64
Wickum	Ornold	81
Wild	Zimmerl	75
Wipfler	Zimmerl	17
Wintermantel	D. Karl	52
Wörne	E.	35
Woerner	Karl	82
Wüst	Fritz	4
Zawatzki	D. Jof. von	59
Zoller	Karl	58

(28. Novbr. 1911)

s (Mutter, Vorm.) 2. Stand ort, 4. Straße	Zeit des erstmaligen Ein- tritts in die hiesige techn. Hochschule	Fachabteilung, in welche der Studierende eintreten will	Wohnung des Studierenden in Karlsruhe (Straße)	Abiturient (Bezeichnung der Schule)
f. Fahrleander aller Karlsruhe a. d. B.	Winter 1908-09	/	Z. Klingler Auguststr.	

Ord. Zahl	Vor- und Zuname	Geboren am			Geburtsort (Land u. Kreis)	Staatsangehörigkeit	Religion
		Tag	Monat	Jahr			
1	Henry Peters	1	Nov	1882	Hamburg	Hamburg	ev. luth.
2	Kudolf Raven	17	Aug	82	Lüping	Launburg	ev. luth.
3	Friedr. Bezel	2	Jan	17	Hilleshoven Lahn	Lahn	ev.
4	Fritz Häst.	19	Mar	78	Friedensville a. d. Rhod.	Preuss.	ev.
5	Karl Amoly	29	Mai	85	Eintracht	Lahn	ev.
6	Erwin Wacker	15.	Jan.	86	Waldmühle Rheinl.	Baden	ev.
7	L. Hiesing	12	April	86	Saloniki	Türkei	Christen.
8	Karl Amoly	3	12	83	Waldmühle	Baden	ev.
9	Otto Koch	24	Mai	1880	Hagen/W.	Preussen	ev.
10	D. Fug Leopold Ruzicka	13	Sept.	1887	Vukovar (Slavonien)	ungar.	ev.

Des Vaters (Mutter, Vorm.) 1. Name, 2. Stand 3. Wohnort, 4. Straße	Zeit des erstmaligen Ein- tritts in die hiesige techn. Hochschule	Fachabteilung, in welche der Studierende eintreten will	Wohnung des Studierenden in Karlsruhe (Straße)	Abiturient (Bezeichnung der Schule)
1. Henry Peters 2. Kaufmann 3. Hamburg 4. Johannisstr. 11	1881	Mathematik	Löhndorfer Str. 11	H
1. Karl Raven 2. Ober-Inspektor 3. Hamburg	1882	Elektrotechnik	Rudolph Str. 21	H
1. F. Bezel 2. Hillshausen 3. Lahn	1885	Physik	Löhndorfer Str. 11	H
1. Fritz Häst. 2. Apotheker 3. Friedensville 4. Preussen	1888	Elektrotechnik	Löhndorfer Str. 11	H
1. Karl Amoly 2. Kaufmann 3. Eintracht 4. Lahn	1885	Physik	Löhndorfer Str. 11	H
1. Erwin Wacker 2. Arbeiter 3. Waldmühle 4. Rheinl.	1886	Mathematik	Löhndorfer Str. 11	H
1. L. Hiesing 2. Kaufmann 3. Saloniki 4. Türkei	1886	Chemie	Löhndorfer Str. 11	H
1. Karl Amoly 2. Kaufmann 3. Waldmühle 4. Rheinl.	1883	Physik	Löhndorfer Str. 11	H
1. Otto Koch 2. Kaufmann 3. Hagen/W. 4. Preussen	1880	Physik	Löhndorfer Str. 11	H
1. D. Fug 2. Kaufmann 3. Vukovar 4. Slavonien	1887	Chemie	Löhndorfer Str. 11	H

Ord. Zahl	Vor- und Zuname	Geboren am			Geburtsort (Land u. Kreis)	Staatsangehörigkeit	Religion
		Tag	Monat	Jahr			
11	Ghar Hein	8	Februar	1886	Fonheim Baden Großherzogth.	Baden	ev.
12	Klaus Japhi	2	November	1886	Mitau, Kurland, Russland	Russin	luther.
13	Theodor Klösgen	13	Juni	1887	Tromm Ko. Posen	Posener	luth.
14	Lina Goldstein	3	Februar	1887	Riga, Livland, Russland	Russland	luth.
15	Hans Lühn	15	März	1888	Lingen, Ost Prov.	Preussin	luth.
16	Anna Faber-Lauer	23	Sept.	1888	Wiesbaden a. d. B.	Baden	luth.
17	Karl Wipfler	11	April	1889	Karlsruhe Baden	Baden	prot.
18	Paul Edelhardt	27	Nov.	1889	Wiesbaden a. d. B. Sachsen	Sachsen	ev. luth.
19	Willi Schräpper	17	April	1889	Elberfeld Preussen	Preussen	ev.
20	Rudolf Lammert	11	Nov.	1889	Hildesheim	Preussen	luth.

Des Vaters (Mutter, Vorm.) 1. Name, 2. Stand 3. Wohnort, 4. Straße	Zeit des erstmaligen Eintritts in die hiesige techn. Hochschule	Fachabteilung, in welche der Studierende eintreten will	Wohnung des Studierenden in Karlsruhe (Straße)	Matrikel (Bezeichnung der Schule)
1. Ing. Horn 2. Bauingenieur 3. Fonheim 4. Dillstr. 17	W. Winter 1900/01	Architektur	Fonheim Dillstr. 17	K
1. Leopold Japhi 2. Kaufmann 3. Mitau 4. Große Str. 1.	V. Winter 1901/02	Chemie	Leopoldstr. 15	K
1. Eltern 2. gestorben	V. Winter 1901	Architektur	Engelstr. 14	K
1. Adolf Goldstein 2. Großkaufmann 3. Riga 4. Marschallstr.	V. Winter 1901/02	Chemie	Goldsteinstr. 14	K
1. Joh. Lühn 2. Abwermischer 3. Lingen a. d. Wes.	Winter 1901/02	Architektur	Engelstr. 8	K
1. Carl Faber-Lauer 2. Fabrikant 3. Wiesbaden a. d. B.	Winter 1901/02	Chemie	Wiesbaden Engelstr. 15	K
1. Karl Wipfler 2. Beamter 3. Karlsruhe 4. Kaimatten 11	Winter 1901/02	Maschinenbau	Kaimatten 11	K
1. Paul Edelhardt 2. Fabrikant 3. Wiesbaden a. d. B. 4. Wiesbaden a. d. B.	Winter 1901/02	Chemie	Wiesbaden 1901/02	K
1. Hans Schräpper 2. Ober Postbeamter 3. Elberfeld 4. Gutenbergstr. 19	Winter 1901/02	Wärmeing.	Kaimatten 5	K
1. Adolf Lammert 2. Fabrikant 3. Hildesheim 4. Hauptstr. 19	V. Winter 1901	Architektur	Hildesheim Hauptstr.	K



Ord. Zahl	Vor- und Zuname	Geboren am			Geburtsort (Land u. Kreis)	Staatsangehörigkeit	Religion
		Tag	Monat	Jahr			
21	Johannes Lingner	24	Juni	1888	Odenburg	Odenburg	evang.
22	Johann Dyllinger	17	April	1888	Königsfeld (Land)	Königsfeld	ev.
23	Wilhelm Goldmeyer	6.	August	1875	Altdillinghausen	Preußen	ev.
24	Josef Abt	27	Mai	1886	Fingelstett Bayern	Bayern	kath.
25	Wilhelm Wagner	6	Juni	1892	Frankfurt a. M.	Preußen	kath.
26	Leonhard Bräse	17.	Juni	1888	Fichtelbach	Preußen	evang.
27	Paul Niggli	26	Juni	1887	Zofingen Schweiz	Schweiz	prot.
28	Emil Röhl	23	Juli	1877	Röthe Hesse-Württemberg	Preußen	ev.
29	Johann F. Ruchstein	28.	Aug.	1877	Castrop Kreis Dortmund	Preußen	ev.
30	Albert Niemann	22	April	1876	Diedelt Holl. Provinz	Preußen	ev.

Des Vaters (Mutter, Vorm.) 1. Name, 2. Stand 3. Wohnort, 4. Straße	Zeit des erstmaligen Ein- tritts in die hiesige techn. Hochschule	Fachabteilung, in welche der Studierende eintreten will	Wohnung des Studierenden in Karlsruhe (Straße)	Abiturart (Bezeichnung der Schule)
1. P. Lingner 2. Gärtnerbesitzer 3. Odenburg 4. A. M.	Wintersemester 1911/12	Architektur	Wilmersdorf 21 <sup>II</sup>	K
1. Dr. Johann Schwan 2. + Hausbesitzer 3. 4.	W. S. 1904/07	Ally	Königsfeld 155	Gymn. Rhe. K
1. W. Goldmeyer 2. Prof. Maschinenbau 3. Altdillinghausen 4. Markt	Wintersemester 1911/12	Chemie	Fingelstett 195	K
1. Mr. Abt 2. Landwirt 3. Fingelstett 4. Markt	Wintersemester 1911/12	Architektur	Altdillinghausen 117	K
1. Paul Wagner 2. Kaufmann 3. Frankfurt a. M. 4. Sprungstr. 76	Wintersemester 1911	Physik	Frankfurt a. M.	K
1. Wilhelm Bräse 2. Architekt 3. Fichtelbach 4. Markt	Wintersemester 1911/12	Architektur	Rheinheim 22	K
1. Ernst Niggli 2. Buchhändler 3. Zofingen 4. Langstrasse	Wintersemester 1911/12	Chemische Abteilung Kupfer	Karlshausen 22	lat. Hochschul Zürich K
1. Heinrich Röhl 2. Geschäftsmann 3. Röthe 4. Markt	Wintersemester 1907/08	Architektur	Hessing Wilmersdorf 2 <sup>II</sup>	K
1. Gotthard Ruchstein 2. Rentier 3. Köln-Deutz 4. Dierpstr. 116	Wintersemester 1891	Chemie	Königsfeld 17	Techn. Hochschule K. Karlsruhe
1. Johann Niemann 2. Landwirt 3. Diedelt 4.	Wintersemester 1911/12	Physik	Königsfeld 17	K

Ord. Zahl	Vor- und Zuname	Geboren am			Geburtsort (Land u. Kreis)	Staatsangehörigkeit	Religion
		Tag	Monat	Jahr			
21	Nikolaus Fiedemann	26.	April	1888	Calvenia (Regen)	Sachsen	evang.
22	Heinrich Klopp	1	Juli	1875	Wiesbaden	Baden	ev.
23	Karl H. Krüger	16	April	1886	Leipzig	Sachsen	luth.
24	Herr Lechner	7.	Oktober	1881	Lehrstuhl Sillingen	Baden	kath.
25	E. Hörne	24.	Dez.	1891	Aachen	Baden	ev.
26	Herr Schacht	26.	Nov.	1890	Königsheim	Baden	ev.
27	Karl P. Sachs	13.	April	1885	Hiltholm Kreis Bruch	Preussen	ev.
28	Karl Janke	13.	Aug.	1885	Königslandau Spole	Bayern	kath.
29	Bl. Slonim	16	April	1877	Kuznetsk	Russland	ev.
30	Japan Tsuburaya	7.	Januar	1881	Fosen	Korea	kath.

Des Vaters (Mutter, Vorn.) 1. Name, 2. Stand 3. Wohnort, 4. Straße	Zeit des erstmaligen Ein- tritts in die hiesige techn. Hochschule	Fachabteilung, in welche der Studierende eintreten will	Wohnung des Studierenden in Karlsruhe (Straße)	Bücherei (Bezeichnung der Schule)
1. Herr Klopp Kaufmann Wiesbaden Lehrstuhl 5	1911	Baufach	Hiltholm I	H
1. Herr Krüger Kaufmann Leipzig	1911	Baufach	Hiltholm 263	H
1. Herr Lechner Kaufmann	1911	Baufach	Königsheim I	H
1. Herr Hörne Kaufmann Aachen Schwarz	1911	Literatur	Sofienstr. 39.	
1. Herr Schacht Kaufmann Königsheim	1911	Literatur	Sofienstr. 31/33	
1. Herr Sachs Kaufmann Kreis Bruch	1. 1. 1911	Chemie	Sofienstr. 42.	Kaufmann H Bruch.
1. Herr Janke Kaufmann Königslandau Spole	1911	Architektur	Hiltholm 15	H
1. Herr Slonim Kaufmann	1. 1. 1908	Chemie	Sofienstr. 48. 2.	H
1. Herr Tsuburaya Kaufmann Fosen	1. 1. 1910	Baufach	Königsheim 12	H Hiltholm

Ord. Zahl	Vor- und Zuname	Geboren am			Geburtsort (Land u. Kreis)	Staatsangehörigkeit	Religions
		Tag	Monat	Jahr			
41	Leo Günther	17.	November	1893	Detighaim Land Rastatt	Lotharing	Kath.
42	Albrecht Friedrich	10.	August	1889	Karlsruhe Land Rastatt	Lotharing	Kath.
43	Dr. Dora Taphi	19.	December	1891	Milten Kurland	Russien	evangel.
44	Emil Klangele 1897	29.	Juni	1882	Karlsruhe (Baden)	Baden	ev.
45	Eduard Kaufmann	11.	April	1892	Waldbrunn Land Rastatt	Baden	Kath.
46	Hermann Kaufmann	8.	April	1888	Karlsruhe Land Rastatt	Lotharing	evangel.
47	Wilhelm Kaufmann	17.	Juni	1887	Reichart Land Rastatt	Lotharing	Kath.
48	Wilhelm Kaufmann	10.	November	1883	Reichart Land Rastatt	Lotharing	Kath.
49	Karl Kaufmann	4.	Juni	1877	Karlsruhe Land Rastatt	Baden	ev.
50	Karl Kaufmann	10.	Oktober	1876	Karlsruhe Land Rastatt	Baden	Kath.

Des Vaters (Mutter, Vorn.) 1. Name, 2. Stand 3. Wohnort, 4. Straße	Zeit des erstmaligen Ein- tritts in die hiesige techn. Hochschule	Fachabteilung, in welche der Studierende eintreten will	Wohnung des Studierenden in Karlsruhe (Straße)	Matrikel (Bezeichnung der Schule)
1. Albrecht Günther 2. Fingerring 3. Detighaim 4. Land Rastatt	1891	Kochhan- berg	Detighaim Land Rastatt	K Hochschule
1. Adolf 2. Fingerring 3. Karlsruhe 4. Land Rastatt	1911	Kochhan- berg	Karlsruhe Land Rastatt	Fingerring K
1. Ludwig Taphi 2. 3. 4.	1911	Chemie	Karlsruhe Land Rastatt	Mitglied Hochschule K
1. Fabian Klangele 2. Prof. Dr. 3. Karlsruhe 4. Leopoldstr. 51	1900	Allgemeine Abteilung	Leopoldstr. 51	Pyramiden K
1. Eduard 2. Fingerring 3. Reichart 4. Land Rastatt	1911	Fingerring	Karlsruhe Land Rastatt	Pyramiden K
1. Hermann 2. Karlsruhe 3. Gelfertstr. 15	1911	Fingerring	Karlsruhe Land Rastatt	Pyramiden K
1. Johann 2. Fingerring 3. Gelfertstr. 15 4. Land Rastatt	1910	Abteilung	Karlsruhe Land Rastatt	Fingerring K
1. Carl 2. Fingerring 3. Fingerring 4. Land Rastatt	1911/12	Fingerring	Karlsruhe Land Rastatt	Fingerring K
1. Friedrich 2. Kaufmann 3. Rastatt 4. Fingerring	1904	Allgemeine Fingerring	Karlsruhe Land Rastatt	kein K
1. 2. 3. 4.		Allgemeine Fingerring	Karlsruhe Land Rastatt	K

Ort. Zahl	Vor- und Zuname	Geboren am			Geburtsort (Land u. Kreis)	Staats- angehörigkeit	Religion
		Tag	Monat	Jahr			
51	Konrad Mayer	7	Juli	1880	Heidelberg	Baden	ev.
52	P. Karl Inge, Wirtsmantel für den Apparat	25	Februar	1882	Hördingen	Baden	ev.
53	Karl Metzger	20	Dezember	1889	Reinholden	Baden	ev.
54	Wilhelm Näher	28	Nov.	1889	Karlsruhe	Baden	ev.
55	Hr. Rosenberg	4	Nov.	86	Frankfurt 70	Preussen	ev.
56	Wilh. Müller	14	Febr.	89	Waldshut	Baden	ev.
57	Otto Hilgers	27	Juni	88	Münster	Preussen	ev.
58	Karl Böller	26	Nov.	84	Maximilian Kön. Württemberg	Preussen	ev.
59	Dr. Josef Kowalski	14	Juli	86	Warschau	Russisch-Polen	ev.
60	Luis Fiedler	9	Juli	1888	Karlsruhe	Baden	ev.

Des Vaters (Mutter, Vorn.) 1. Name, 2. Stand 3. Wohnort, 4. Straße	Zeit des erstmaligen Ein- tritts in die hiesige techn. Hochschule	Fachabteilung, in welche der Studierende eintreten will	Wohnung des Studierenden in Karlsruhe (Straße)	Abiturient (Bezeichnung der Schule)
1. Vinzenz Krage 2. Kellnermeister 3. Heidelberg	1911	Chemie	Leinwegstr. 36	Gymnasium Kastell (Friedenskirche)
1. Mathias Fiedler 2. Kaufmann 3. Dillingen	1911	Chemie	Eidelheimerstr.	Realgymnasium Kastell 1. Gymnasium Kastell
1. Eberhard 2. Kaufmann 3. Karlsruhe 4. Karlsruher	1910	Allgemeine Abiturient	Risingstr.	Realgymnasium Kastell
1. Wilhelm Müller 2. Kaufmann 3. Karlsruhe	1900	Chemie	Kastellstr.	Realgymnasium Kastell
1. Adolf Rosenberg 2. Kaufmann 3. Frankfurt 70 4. Fildergasse	1909	Chemie	Kastellstr.	Realgymnasium Kastell
1. Karl Müller 2. Kaufmann	1907/08	Naturwiss.	Kastellstr.	Realgymnasium Kastell
1. Ernst Hilgers 2. Kaufmann 3. Münster 4. Fildergasse	1910	Chemie	Pfaffenstr.	Realgymnasium Kastell
1. Wilhelm Böller 2. Kaufmann 3. Karlsruhe 4. Marktplatz	1911	Chemie	Bühnenstr. 13/2	Realgymnasium Kastell
1. Johann Linder 2. Kaufmann	1910	Chemie	50 Heerstr. 13a	Realgymnasium Kastell
1. Karl Fiedler 2. Kaufmann 3. Karlsruhe 4. Fildergasse	1907/08	Technische Hochschule	Friedrichstr.	Realgymnasium Kastell

Ord. Zahl	Vor- und Zuname	Geboren am			Geburtsort (Land u. Kreis)	Staatsangehörigkeit	Religion
		Tag	Monat	Jahr			
61	Carl Heuer	11	März	1882	Laer Kr. Heilig	Preuss	Kath
62	Art. Schmidt	18	Juni	1880	Wichelbach	Bad.	Kath
63	Carl Rommersack	20	Febr	1886	Mannheim	Bad.	ev.
64	Leop. Wenz	21	Nov	1888	Töllingen	Baden	ev.
65	Carl Böger	12	April	1884	Metz	Lotharingen	Kath
66	Josf. Kösch	3.	Nov.	1885	Löckingen	Schweizer	Kath
67	J. Alwin Kleber	14	März	1881	Hülse	Preuss	ev.
68	Karl Schmidt	11	Januar	1884	Karlsruhe	Baden	ev.
69	Julius Hörmann	28	Juni	1881	Oppingen	Baden	ev.
70	Max Müller	19	Mai	1885	Pforzheim	Baden	Kath

Des Vaters (Mutter, Vorn.) 1. Name, 2. Stand 3. Wohnort, 4. Straße	Zeit des erstmaligen Ein- tritts in die hiesige techn. Hochschule	Fachabteilung, in welche der Studierende eintreten will	Wohnung des Studierenden in Karlsruhe (Straße)	Matrikel (Bezeichnung der Schule)
1. / 2. / 3. / 4. /	W. S. 1911/12	Ingenieur Abteilung	Herschstr. 102	H
1. Philipp Schmidt 2. Bauer,roh. 3. Wühlbach 4. H. Mischler	W. S. 1911/12	Architektur	Arnoldstr. 113	H
1. Carl Rommelsch 2. Privat 3. Griesbach 2. Pfalz 4. Bergstr. 62	W. S. 1910/11	Architektur	Quartier Schiffstr. 1.	H
1. Joh. G. Wenz 2. Kaufmann 3. Töllingen 4. Wühlbach	W. S. 1910/11	Architektur	Pfaffstr. 34	H
1. Theodor Böger 2. Bauinspektor 3. Metz 4. R. Rimmer	W. S. 1910/11	Chemie	Wühlbach K. Köhler 20.	H
1. Franz Kösch 2. Bauinspektor 3. Basel 4. Reichenstr. 37	W. S. 1911/1912	Architektur	Adlerstr. 10 11.	H
1. F. W. Alwin 2. Fabrikbesitzer 3. Hülse 4. Brauereibergstr.	W. S. 1908/09	Chemie	Altenbach- Hofstr. 2. 11.	H für Fabrik- Bibliothek Hülse Brauereibergstr.
1. Albert Kösch 2. Kaufmann 3. Karlsruhe 4. Amalstr. 19	W. S. 1910/11	Chemie	Hofstr. 5	H
1. H. Hörmann 2. Kaufmann 3. Oppingen	W. S. 1910/11	Architektur	Pfaffstr. 12	H
1. Hans Müller 2. Postinspektor 3. Karlsruhe 4. Ludwigstr. 12	W. S. 1907/08	Ingenieur	Ludwigstr. 12	H

Ord. Zahl	Vor- und Zuname	Geboren am			Geburtsort (Land u. Kreis)	Staatsangehörigkeit	Religion
		Tag	Monat	Jahr			
71	Jakob Keller	11	Novemb	1870	Strasbourg	Lothar- Lobringen	Kath
72	Alfred	17	Febr	1889	Limburg Koblenz	Preuss	ev
73	Dr.-Ing. Alexander Sander	8.	Mai	1886	Darmstadt	Hessen	Disc.
74	Karl Schmitt	10	Mai	1872	Darstellung Koblenz	Preuss	ev
75	Heinrich Wildt	25	August	1884	Heidenfeld Bad Kreuznach	Rheinl.	ev
76	Karl Müller	18.	Augst	1880	Hamborn Rheinpfalz	Preuss	Kath
77	Ernst Wittke	25	Sept	1893	Worms	Preuss	ev
78	Georg Graf	28	Augst	1889	Miesfeld Rheinpfalz	Preuss	ev
79	Karl Ernst	17	Sept	1887	Worbis	Preuss	Kath
80	Ludwig Kuster	25	Okb.	1880	Offenburg	Baden	ev

Des Vaters (Mutter, Vorn.) 1. Name, 2. Stand 3. Wohnort, 4. Straße	Zeit des erstmaligen Ein- tritts in die hiesige techn. Hochschule	Fachabteilung, in welche der Studierende eintreten will	Wohnung des Studierenden in Karlsruhe (Straße)	Abkürzung (Bezeichnung der Schule)
1. Benjamin Keller 2. Ingenieur 3. Strasbourg 4. Pfaffenstraße	W. S. 19/12	Architektur	Blaustr. 21	K.
1. Jacob Sander 2. Fabrikbesitzer 3. Limburg 4.	S. S. 19/10/11	.	Gottesacker Strossstr.	R.
1. Leonie Sander 2. Darmstadt 3. Elisabethenstr. 59	W. S. 19/11/12	Chemie.	Kaiserstr. 127 5	Neue Gymnasium Darmstadt
1. Helene Schmitt 2. Bauherr 3. Heidenfeld 4. Bahnhofstr. 24	S. S. 18/7	Ingenieur	Gottes- ackerstr.	K.
1. H. Wildt 2. Privatier 3. Heidenfeld	W. S. 19/11/12	.	Waldstr. 21. L.	Heidenfeld Koblenz
1. Elisabeth Müller 2. Fabrikbesitzerin 3. Hamborn 4. Heidenfeldstr. 24	W. S. 19/11/12	Architektur	Orientstr. 3.	K.
1. Margarethe 2. Wittke 3. Heidenfeld			Worms	
1. Carl Graf 2. Miesfeld 3. Rheinpfalz				Lothar- Lobringen
1. / 2. / 3. / 4. /	W. S. 19/12	Ingenieur	Heidenfeld	
1. / 2. / 3. / 4. /	W. S. 19/12 20 S. S. 19/11	Ingenieur		

Ort. Zahl	Vor- und Zuname	Geboren am			Geburtsort (Land u. Kreis)	Staats- angehörigkeit	Religion
		Tag	Monat	Jahr			
81	Kurt Wipfmann	16	Nov.	1881	Büdingen-H.	Preußen	ev.
82	Carl Wepner	21	März	1872	Arnsdorf	Preußen	ref.
83	Berta Berner	23	November	1876	Riga Russland	Russland	ev.
84	Otto-Paul Tiocca	31	Mai	1881	Strass- burgi. Els.	Els- Lothr.	Kath.
85	Johann Gouner Kpl. Ingenieur	19	April	1881	Rehmenhorst i. d. Oberrhein	Württemberg	ev.
86	Herrn R. Haag Wirtsh. Ing.	25	Aug.	1883	Türkheim	Württemberg	Kath.
87	Fritz Haag	25	Nov.	1883	Euburgitz	Baden	ev.
88	Karl Wöringer	13	Apr.	1881	Lehrbach Hoh.	Württemberg	K.
89	Paul Inatow	12	Juni	1885	Lohariewo	Russland	ev.
90	Elga Waldhauer	2	Juli	1880	Budapest	Öst.-Ungarn	Kath.

Des Vaters (Mutter, Vorn.) 1. Name, 2. Stand 3. Wohnort, 4. Straße	Zeit des erstmaligen Ein- tritts in die hiesige techn. Hochschule	Fachabteilung, in welche der Studierende eintreten will	Wohnung des Studierenden in Karlsruhe (Straße)	Matrikel (Bezeichnung der Schule)
1. Jakob Seilberg 2. Bauingenieur 3. Freiburg, Hauptstr. 4. Zw. 19.	25/9 1911/12	Elektrotechnik	Kaiserstr. 80a	Realschule
1. Philipp W. 2. Fabrikant 3. Karsden	1/11 1885	Maschinenbau	Alte Str. 57	K.
1. Carl Berner 2. Kaufmann 3. Riga, Linseng. 4. 122	4/1 1881	Chemie	Leopoldstr. 15	K.
1. Adolphe 2. Rentner	1/5 1911	Architektur	Strass- burgi. Elg. Grazgasse 25	Gymnasium
1. Johannes 2. Ingenieur 3. i. d. Oberrhein	1. 1880	Ingenieurwesen	Oberrhein Königsstr. 78	Oberrheinische Klein- u. A.
1. Alfred Haag 2. Arzt 3. Strassburg, Ob.	1905 W. S.	Chemie	Carlstr. 20	K. ob. d. Gymn.
1. Jakob Haag 2. Fabrikant 3. Freiburg, i. d. 4. Hauptstr.	11. 6. 1911/12	Elektrotechnik	Jung-Friedr. Kilg.	K. Realschule
1. Ludwig 2. Ingenieur 3. Württemberg	11/5 1909	Metallbau	Wappinger Kilg.	K. Realschule
1. Raphael 2. Kaufmann 3. Karsden	1. 5. 1905	Elektrotechnik	Leopoldstr.	Königsstr.
1. Joseph Waldhauer 2. Professor 3. Budapest 4. B. Acadie 60	4. 4. 1909/12	Chemie	Bismarck- strasse 27	Gymnasium

Ord. Zahl	Vor- und Zuname	Gehoren am			Geburtsort (Land u. Kreis)	Staatsangehörigkeit	Religion	Des Vaters (Mutter, Vorm.) 1. Name, 2. Stand 3. Wohnort, 4. Straße	Zeit des erstmaligen Eintritts in die hiesige techn. Hochschule	Fachabteilung, in welche der Studierende eintreten will	Wohnung des Studierenden in Karlsruhe (Straße)	Altkurier (Bezeichnung der Schule)
		Tag	Monat	Jahr								
91	H. J. J. Ludwig F. S. Bohmann	3.	Sept.	1899	München (Baden)	Baden	ev.	+ Carl Bohmann W. S. 1899.	Chemie.	Leinwandstr.		
92	H. Kammerer	7	Jan.	1886	Wöllbach Lössach	Baden	ev.	Kleinberg Lössach Lössach Kochstr. 14	W. S. 1908	Tropen- wesen	3. Mos- surstr. 2	Gymn. in Lössach
93	H. J. J. W. Heidegger	16	Sept.	1899	Metz Löffel	H. Löffel	ev.	Mutter großes Löffel Eben Hilfsstr. 1	W. S. 1911/12	Spez. techn. Löffel	Kaiserstr. 15/16	Gymnasium Metz



Ord. Zahl	Vor- und Zuname	Geboren am			Geburtsort (Land u. Kreis)	Staats- angehörigkeit	Religion
		Tag	Monat	Jahr			