

# **Badische Landesbibliothek Karlsruhe**

**Digitale Sammlung der Badischen Landesbibliothek Karlsruhe**

## **Matrikel der Gr. Polytechnischen Schule Karlsruhe und der Technischen Hochschule Karlsruhe 1852-1920**

**Technische Hochschule Karlsruhe**

**Karlsruhe, WS 12/13-SS 13**

[Heft]

[urn:nbn:de:bsz:31-239297](https://nbn-resolving.org/urn:nbn:de:bsz:31-239297)

IV. Heft.

Einschreibebuch

der

Hospitanten

im

Winter - Semester

1912/13

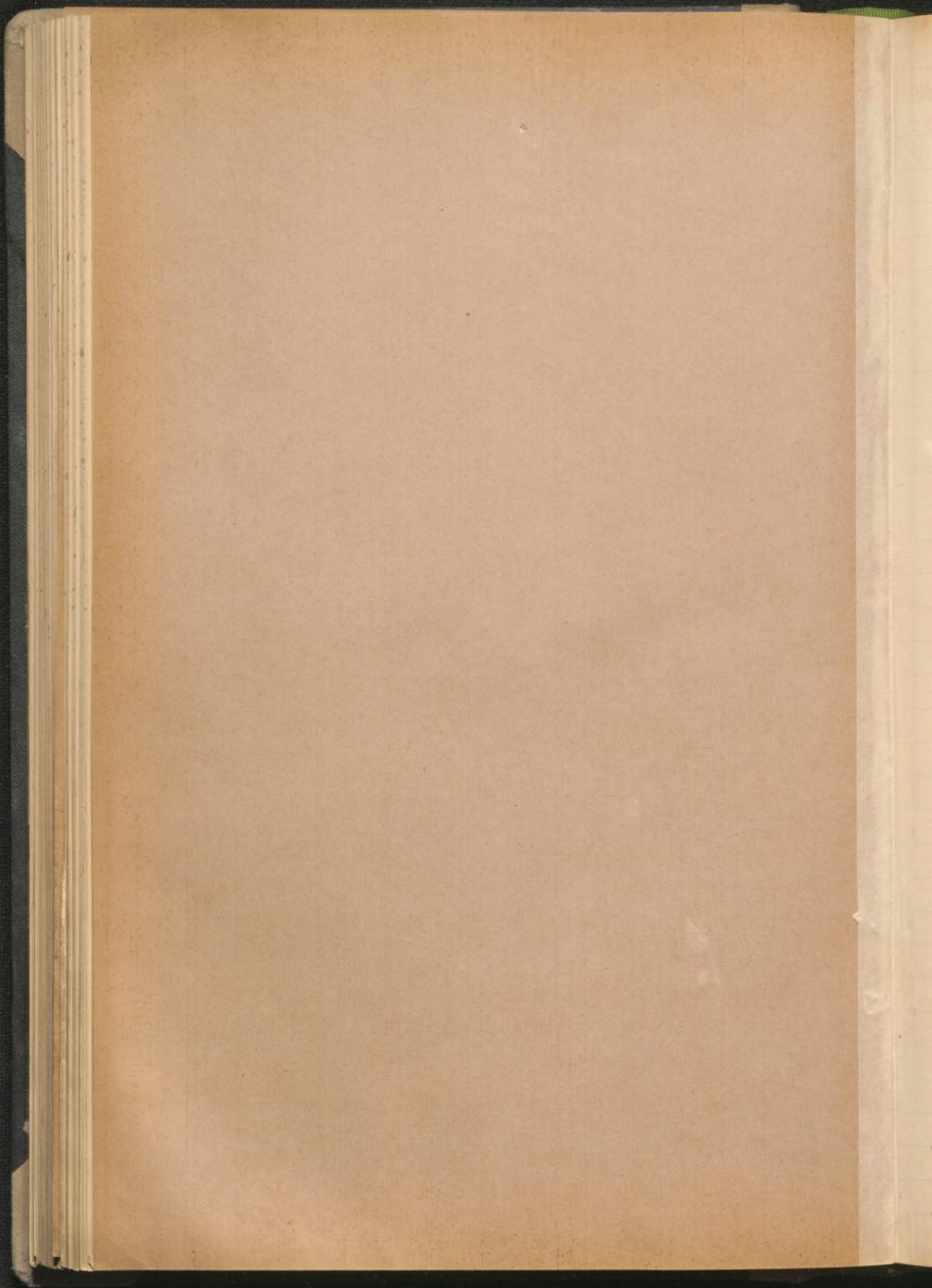

Abe	Josap	37	Hoffmann	Guo	1
Arnold	Karl	26	Hofmann	Wilhelm	42
Asal	Adolf	48	Horn	Guinwig	30
Auer	Adolf	36	Jochum	Paul	90
Beck	Karl	84	Jung	Guinwig	46
Benckiser	Leonhard	50	Jung	Karl	79
Berenz	Otto	85	Karl	franz	47
Bergmann	Ernst	12	Ketzer	friz	19
Betzl	Guinwig	57	Kreger	Karl H.	69
Brandt	Karl	86	Lichtenberger	Guinwig	80
Brodesser	Guinwig	81	Linck	Josap	13
Brunner	franz	3	Löffler	Karl	4
Buccius	Karl	65	Löblich	Otto	27
Buß	Leonhard	39	Martin H.	Guinwig	62
Detenbre	Paul	20	Mennicken	Leonhard	33
Dick	Guinwig	66	Nichel	Germann	87
Döring	Karl	24	Nura	Goff.	89
Eckhard	Paul	53	Noh	Emil	82
Erich	Albrecht	44	Nüller	Guinwig	46
Farlaender	franz	6	Nüller von	Guinwig	29
Freij	Emil	45	Müller	Jeb.	18
Gerland	Karl	51	Olbricht	Gottfried	49
Grieser	Henrich	16	Osthoff	Lorenz	70
Goldunger	Wilhelm	22	Otto	Emil	52
Guinther	Lv	40	Poff	Robert	7
Haag	Karl	21	Poller	Wilhelm	10
Haje	G.	8	Poppelbaum	Kristoph L.	14
Hölzer	Germann	32	Prigent	Gof.	25

Reichle	Karl	63	Woerner	Karl	60
Rettig	Jos.	7	Wurmbach	Otto	77
Rieger	Martin	54	West	Fritz	34.
Ries	Karl	23			
Rona G.	Flipobly	75			
Sander	Karl	31			
Schäfer	Wilhelm	55			
Scheid	Otto	59			
Schemel	Kopf	17			
Schick	Kupffil	11			
Schiden	Wilhelm	68			
Schindel	Johannes	67			
Schneider	Anton	38			
Schramm	Margarete	64			
Schweickert	Karl	89			
Slonim	L.	9			
Stein	Oskar	5			
Steiner	Friedrich	78			
Tausz G.	Juni	61			
Träger	Kurt	57			
Unser	Anton	56			
Veit	Otto	15			
Vialon	Gyaxmann	71			
Vogel	Albert	41			
Vogell	Vova	74			
Waldbauer	Olyva	72			
WassiliEFF	Alf.	88			
Wickum	Arnold	70			
Wieser	Kindolf	78			

68  
77  
34.

Des Va

1. Nar

3. Wo

1.

2.

3.

4.

1.

2.

3.

4.

1.

2.

3.

4.

1.

2.

3.

4.

1.

2.

3.

4.

1.

2.

3.

4.

1.

2.

3.

4.

1.

2.

3.

4.

1.

2.

3.

4.

1.

2.

3.

4.

Des Vaters (Mutter, Vorm.) 1. Name, 2. Stand 3. Wohnort, 4. Straße	Zeit des erstmaligen Ein- tritts in die hiesige techn. Hochschule	Fachabteilung, in welche der Studierende eintreten will	Wohnung des Studierenden in Karlsruhe (Straße)	Abiturient (Bezeichnung der Schule)
1. 2. 3. 4.				
1. 2. 3. 4.				
1. 2. 3. 4.				
1. 2. 3. 4.				
1. 2. 3. 4.				
1. 2. 3. 4.				
1. 2. 3. 4.				
1. 2. 3. 4.				
1. 2. 3. 4.				
1. 2. 3. 4.				
1. 2. 3. 4.				
1. 2. 3. 4.				
1. 2. 3. 4.				
1. 2. 3. 4.				
1. 2. 3. 4.				
1. 2. 3. 4.				
1. 2. 3. 4.				
1. 2. 3. 4.				
1. 2. 3. 4.				
1. 2. 3. 4.				
1. 2. 3. 4.				



Ord. Zahl	Vor- und Zuname	Geboren am			Geburtsort (Land u. Kreis)	Staatsangehörigkeit	Religion
		Tag	Monat	Jahr			
1	Ewald Hoffmann	14.	August	1891	Bonn Rheinland	preussisch	evangelisch
2	Emil Böhm	19	Februar	1887	Ostheim	Sachsen	evangelisch
3	Emil Reimer	2	Dezember	1886	Reichart	Sachsen	evangelisch
4	Kurt Riffler	5	Januar	1880	Neenbainkette (Land Mecklenburg)	Sachsen	evangelisch
5	Oskar Heim	8	Febr.	1885	Fronheim	Sachsen	evangelisch
6	Erwin Fahlender	23	Sept.	1886	Wiesheim Baden	Sachsen	kath.
7	Robert Poff Lehrerpraktikant	3	April	1888	Kochauke	Sachsen	kath.
8	H. Hoje	10	Febr.	1886	Hiddigwarden	Oldenburg	evangelisch
9	B. Slonim	16	April	1881	Angerogersere	Russland	evangelisch
10	Wilhelm Peller off. Apotheker	26	April	1885	Kaiserlautern Bayern Königsfelden	Payer	evangelisch

Des Vaters (Mutter, Vorm.) 1. Name, 2. Stand 3. Wohnort, 4. Straße	Zeit des erstmaligen Eintritts in die hiesige techn. Hochschule	Fachabteilung in welche der Studierende eintreten will	Wohnung des Studierenden in Karlsruhe (Straße)	Abiturient (Bezeichnung der Schule)
1. Carl Böhm 2. Kaufmann 3. Ostheim 4. Hiddigwarden	S. S. 1912	Angewandte	Luzgauerstr. 38	
1. Emil Reimer 2. Kaufmann 3. Reichart 4. Hiddigwarden	S. S. 1912	Angewandte	Luzgauerstr. 38	
1. Kurt Riffler 2. Kaufmann 3. Neenbainkette 4. Land Mecklenburg	S. S. 1912	Allg. Abt.	Hofmeisterstr. 112	Neenbainkette
1. Oskar Heim 2. Kaufmann 3. Fronheim 4. Pfaffenstraße 587	W. S. 1910/11	Architektur	Bergheim Obl. 87	Reichart Königsfelden
1. Josef Fahlender 2. Kaufmann 3. Wiesheim 4. Baden	W. S. 18-09	Chemie	Böllinger Luzgauerstr. 8	Reichart Luzgauerstr.
1. Josef 2. Kaufmann 3. Kochauke 4. Mecklenburg	W. S. 1/11/12	Hospital- allgemeine Abteilung	Kochauke Mecklenburg	Mecklenburg Kochauke
1. Herr Hoje 2. Kaufmann 3. Hiddigwarden 4. im Kreis Oldenburg	S. S. 1912	Angewandte	Hiddigwarden Oldenburg	Luzgauerstr. Hiddigwarden
1. Selman Slonim 2. Kaufmann 3. Angerogersere 4. Russland	W. S. 1909	Chemie	Bergheimstr. 45B	Gymnasium
1. Wilhelm Peller 2. Kaufmann 3. Kaiserlautern 4. Königsfelden	S. S. 1913	Chemie	Königsfelden Königsfelden	Gymnasium Königsfelden

Ord. Zahl	Vor- und Zuname	Geboren am			Geburtsort (Land u. Kreis)	Staatsangehörigkeit	Religion
		Tag	Monat	Jahr			
11	Rachil Schick	13	Januar	1892	Zarizin Russland		mo- sai- sch
12	Ernst Freytag	19	Mai	1885	Oldass Hokajin	Preußen	ev.
13	Luise Lindt	7	April	1886	Duis bei Duis Preußen	Preußen	ev.
14	August Lohmeyer Poppellbaum	16	Dez.	1887	Lochen Holland	Holland	Römisch-kath.
15	Otto Voit	8	März	1885	Chemnitz	Sachsen	ev.
16	Melchior Fischer	26	Januar	1889	Neuburg	Preußen	ev.
17	Rosa Schmel	2	August	1889	Reben	Baden	kath.
18	Julius Müller	25	April	1881	Essen	Preußen	ev.
19	Luise Kellner	14	Oktober	1884	Stromwald Baden	Baden	kath.
20	Paul Sommer	18	Juni	1879	M. Gallen (Sachsen)	Sachsen	ev.

Vor-Nach (Mutter, Vorn.) 1. Name, 2. Stand 3. Wohnort, 4. Straße	Zeit des erstmaligen Ein- tritts in die hiesige techn. Hochschule	Fachabteilung, in welche der Studierende eintreten will	Wohnung des Studierenden in Karlsruhe (Straße)	Matrikel (Bezeichnung der Schule)
1. Fritz Freytag Kaufmann Oldass Hokajin	12. 10. 12.	Maschinenbau	Frankfurter Allee 4-16 1-4	
1. Luise Lindt Preußen Duis Neuburg	12. 10. 12.	Mathematik	Königsplatz 22	
1. A. H. Poppellbaum +	W. S. 12/13	Maschinen- wesen	Frankfurter Allee 8	
1. O. Voit Chemnitz Sachsen Hainstr. 12	W. S. 12/13	Mathematik	Frankfurter Allee 10-12 95	
1. Melchior Fischer Neuburg Preußen	W. S. 12/13	Architektur		Frankfurt Königsplatz
1. Rosa Schmel Lehrerin Reben Baden	W. S. 12/13	Allgemein bild. Fächer	Frankfurter Allee 115	
1. Julius Müller Essen Preußen	W. S. 11/12	Chemie	Frankfurter Allee 115	Realschule Essen
1. Luise Kellner Stromwald Baden	W. S. 12/13	Mathematik	Frankfurter Allee 115	Realschule Stromwald
1. Paul Sommer M. Gallen (Sachsen)	W. S. 12/13	Physik	Frankfurter Allee 115	Realschule M. Gallen

Ord. Zahl	Vor- und Zuname	Geboren am			Geburtsort (Land u. Kreis)	Staatsangehörigkeit	Religion
		Tag	Monat	Jahr			
21	K. Haag Karl	4.	Septbr.	1877	Karlsruhe Baden	Baden	evang.
22	Wilhelm Goldmeyer	6.	Aug.	1885	Recklinghausen Preußen	Preußen	evang.
23	Karl Fries	16.	Juni	1883	Tiefenbach Baden	Baden	Kath.
24	Karl Störig	1.	Sept.	1888	Glatz, Böh.	Preußen	Kath.
25	Georg Trigent	21.	Nov.	1877	Kognat bei Straß	Frankr.	Kath.
26	Karl Arnold	23.	Nov.	1875	Mühlberg Sachsen	Sachsen	evang.
27	Paul Lohbach	19.	Juli	91	Karlsruhe	Baden	Kath.
28	Karl Theodor	4.	Aug.	85	Homburg (H. N. N.) Hannover	Preußen	Kath.
29	f. o. Müller	20.	Juni	1893	Karlsruhe Baden	Baden	evang.
30	Karl Kopp	1.	Juli	1875	Weickstein Sachsen	Sachsen	evang.

Des Vaters (Mutter, Vorm.) 1. Name, 2. Stand 3. Wohnort, 4. Straße	Zeit des erstmaligen Ein- tritts in die hiesige techn. Hochschule	Fachabteilung, in welche der Studierende eintreten will	Wohnung des Studierenden in Karlsruhe (Straße)	Matrikel (Bezeichnung der Schule)
1. Friedrich Haag + 2. Frau 3. 4.	1. 1. 1904	Allgem. Façon	Klein- Feldstraße 3 II	Mün.
1. Wilhelm Goldmeyer 2. Bau-Verwaltungsrat 3. Architekt 4. Markt Gumbach 1875 II	28. 8. 1911	Architektur	Zäpfelstraße 24 II	Mün.
1. Johann der Herr 2. Kaufmann 3. Tiefenbach 4. Baden	18. 1906	Architektur	Konkretstr.	Mün.
1. F. Störig 2. Kaufmann 3. Glatz 4. Königstr.	11. März 1906	Architektur		Mün. Königstr.
1. Georg Trigent 2. Mann bei Straß 3. Kognat bei Straß 4. France	Juni 1892	Physikalisch-chemi.	Baustr. 13	Rennes.
1. Georg Arnold 2. Kaufmann 3. Mühlberg 4. Homburg	1. 1. 1911	Architektur	Mühlberg Homburg 2	Sachsen Homburg
1. Paul Lohbach 2. Kaufmann 3. Karlsruhe 4. Markt 24	März 1912	Architektur	Karlsruhe Lohbachstr. 24	Mün. Königstr.
1. Karl Theodor 2. Kaufmann 3. Homburg 4. Homburg 2	11. 7. 1911	Architektur	Homburg Homburg 2	Sachsen Homburg
1. f. o. Müller 2. Professor 3. Karlsruhe 4. Prof. Müller	18. 9. 1912	Allgem. Botanik	Prof. Müller 11.	Ja Königstr. 11. Karlsruhe
1. Karl Kopp 2. Kaufmann 3. Weickstein 4. Homburg	W. S. 1911/12	Architektur	Homburg Homburg 2	Mün.

Ord. Zahl	Vor- und Zuname	Geboren am			Geburtsort (Land u. Kreis)	Staatsangehörigkeit	Religion
		Tag	Monat	Jahr			
31	Karl Lander	13	Aug	1885	Kainrücken Pfalz	Freym	kath.
32	Romanus Köpfer	8.	April	1886	Karlsruhe	Baden	evang.
33	Konst. Kewitzke	27.	Okto.	1887	Sachsen	Freya	evang.
34	Fritz Wüst	24.	Mai	1877	Friedenau a. d. Spree Preussen	Preussen	ev.
35	Erving T. Due	27.	August	1887	Fredrikstad Norwegen	Norwegen	ev. Luth.
36	Alex. Pinner	24.	10	1888	Köln	Baden	kath.
37	Josef Ale	27.	Mai	86	Fingelstede Braun	Braun	kath.
38	Ant. Schneider	18.	Juni	1888	Enthalbach	Baden	kath.
39	Konrad Kops	17.	Juni	1885	Fiffel Oberad	Kreisgau	evang.
40	Leo Günther	17.	Novemb.	1883	Belghem bei Krefeld	Baden	kath.

Des Vaters (Mutter, Vorm.) 1. Name, 2. Stand 3. Wohnort, 4. Straße	Zeit des erstmaligen Eintritts in die hiesige techn. Hochschule	Fachabteilung, in welche der Studierende eintreten will	Wohnung des Studierenden in Karlsruhe (Straße)	Militärzeit (Bezeichnung der Schule)
1. Hermann Lander 2. Eisenhauer 3. Kainrücken 4. Erdmattweg 52	W.S. 1911/12	Architektur	Belghem 8	kein
1. Josef Köpfer 2. Karlsruhe 3. Gölzstraße 12	W.S. 1912	Architektur	Gölzstraße 12	kein
1. Joh. Kewitzke 2. Gölzstraße 3. Belghem bei Köln 4. Gölzstraße	1.9.1912	Masch. Ing.	Rudolfsstr. 11	Ev. Milit. Gruppe
1. Gustav Wüst 2. Apotheker 3. Friedenau	4.9.08	Elektrotechnik	Verdergerstr. 19	kein
1. Wilhelm Due 2. Fabrikdisponent 3. Hafslundstr. 4. Sjølyng, Norwegen	W.S. 1908	Elektrotechnik	Karl-Wilhelmstr. 36	Ja
1. Josef Pinner 2. F. P. Pinner 3. Pinner 4. Pinner	J. S. 1912	Arch.	Gölzstraße 4	kein
1. Ale Ale 2. Eisenhauer 3. Fingelstede 4. Krefeld	W.S. 1912	Architektur	Aleprofz	kein
1. Philipp Schneider 2. Schneider 3. Enthalbach 4. Enthalbach	W.S. 1911	Architektur	Karl-Wilhelmstr. 3	→
1. Wilhelm Kops 2. Eisenhauer 3. Fiffel 4. Oberad	W.S. 1912/13	Architektur	Georg-Friedrichstr. 14	kein
1. Leo Günther 2. Eisenhauer 3. Belghem	W.S. 1912	Architektur	Belghem	kein

Ord. Zahl	Vor- und Zuname	Geboren am			Geburtsort (Land u. Kreis)	Staatsangehörigkeit	Religion
		Tag	Monat	Jahr			
41	Albert Kugel Finanzoffizier	15.	Aug.	1884	Mausheim Baden	bad.	kat.
42	Nikolaus Schmitt Finanzoffizier	15.	Juli	84	Gottelberg Sachsen	Sachsen	luth.
43	Kurt P. Sachs Ing.-Ing.	13.	April	83	Wiltshausen bei Bruch Preussen	Preussen	ev.
44	Albrecht Erich	10.	Aug.	1888	Hardheim Bad.	Bad.	kat.
45	Emil Ludwig	10.	Okto.	1886	Hardheim Bad.	Bad.	kat.
46	Carl Friedrich Müller	25.	Juli	1865	Altenhagen Sachsen	Preussen	ev.
47	Emil Ludwig	10.	Okto.	1876	Hardheim Bad.	Bad.	kat.
48	Karl Friedrich	25.	März	1887	Zell (Württemberg)	Baden	kat.
49	Georg Albrecht	3.	Oktober	1881	Collatz Sachsen	Preussen	ev.
50	Georg Friedrich	22.	April	1825	Ypsingheim Baden	Baden	ev.

Des Vaters (Mutter, Vorn.) 1. Name, 2. Stand 3. Wohnort, 4. Straße	Zeit des erstmaligen Ein- tritts in die hiesige techn. Hochschule	Fachabteilung, in welche der Studierende eintreten will	Wohnung des Studierenden in Karlsruhe (Straße)	Abiturient (Bezeichnung der Schule)
1. Albert Kugel 2. Kaufmann 3. Karlsruhe 4. Hellingstraße 57	W.S. 1902/3	Chemie	Pückelstr. 24	ja (Gymnasium)
1. Nikolaus Schmitt 2. Kaufmann 3. Gottelberg 4. Leipzigerstr. 42	W.S. 1912/13	Chemie	Leipzigerstr.	ja Gymnasium
1. Kurt P. Sachs 2. Ingenieur 3. Bruch 4. Rheinstr. 16/17	W.S. 1911/12	Chemie	Leipzigerstr. 5	ja Realgym.
1. Albrecht Erich 2. Fabrikant 3. Hardheim 4.	W.S. 1911/12	Maschinenbau	Bernhardstr.	
1. Emil Ludwig 2. Kaufmann 3. Hardheim 4.	W.S. 1912	Architektur	Leipzigerstr. 11	ja Gymnasium Leipzigerstr.
1. Carl Friedrich Müller 2. Kaufmann 3. Altenhagen 4. Leipzigerstr. 5.	W.S. 1913	Architektur	Kabelstr. 11	ja
1. Emil Ludwig 2. Kaufmann 3. Hardheim 4.	W.S. 1912	Chemie	Leipzigerstr. 11	ja
1. Karl Friedrich 2. Kaufmann 3. Zell 4. Leinweg 52	W.S. 1913	Chemie	Leinweg 52	ja Hörsingstr.
1. Georg Albrecht 2. Kaufmann 3. Collatz 4.	W.S. 1912	Architektur	Straßburg	
1. 2. 3. 4.	W.S. 1913	Chemie	Hotel Germania	ja

Ord. Zahl	Vor- und Zuname	Geboren am			Geburtsort (Land u. Kreis)	Staatsangehörigkeit	Religion
		Tag	Monat	Jahr			
51	Carl Gerland	15	Mai	1880	Cassel (Cassel)	Preußen	luth.
52	Emil Otto	9	Heinr.	1884	Birbach Kr. Lugen	Preußen	ev.
53	Paul Eckhardt	27	Nov.	1886	Zwickau	Sachsen	ev.
54	Martin Lieger	6	Juli	1884	Landschau 100 Kr. Hildbr.	Sachsen	ev.
55	Alfred Schäfer	10	Nov.	1883	Bären 100 Königstein	Sachsen	ev.
56	Johann Dörner	20	Juni	1889	Winnau	Sachsen	ev.
57	Kurt Träger	20	Juni	1886	Zwickau 100	Sachsen	ev.
58	Friedr. Bohle	2	Jan.	1887	Lilleshau	Sachsen	ev.
59	Otto Lued	17	Febr.	1889	Limbürg Hessen Nassau	Preußen	ev.
60	Carl Wörmner	21	März	72	Abrodorf 100	Preußen	ev.

Des Vaters (Mutter, Vorn.) 1. Name, 2. Stand 3. Wohnort, 4. Straße	Zeit des erstmaligen Ein- tritts in die hiesige techn. Hochschule	Fachabteilung, in welche der Studierende eintreten will	Wohnung des Studierenden in Karlsruhe (Straße)	Matrikel (Bezeichnung der Schule)
		Ally. Abt.	Karlstr. 42	
1. Georg Otto 2. Landwirt 3. Birbach 49 4. Lugen	S. S. 1912	Maschinenbau	Waldhornstr. 25	
1. Gustav E. 2. Holzbearbeiter 3. Zwickau 100 4. Mariastr. 11	W. S. 1912	Elektrotechnik	Gellenstr. 11	
1. Martin Kiegle 2. Landwirt 3. Landschau 4. Grundgasse	S. S. 1912	Professur für Maschinenbau	Winnau 15	Lydy.
1. L. Meier 2. Holzbearbeiter 3. Zwickau 100 4. Lindenstr. 2	W. S. 1912	Bauingenieur	Gellenstr. 11	
1. L. Dörner 2. Kupferarbeiter 3. Winnau 4. b. Kessel	S. S. 1912	Ungel. techn.	Waldhornstr. Hannoverstr. Karlstr.	
1. Heinrich Träger 2. Privatier 3. Zwickau 100 4. Spingelstr. 57	S. S. 1912	Chemie	Laystr. 11	
1. Friedrich Otto 2. Holzbearbeiter 3. Lilleshau 4. by Wilchen	W. S. 1910	Bauingenieur	Laystr. 11	
1. Paul Lued 2. Fabrikant 3. Limbürg 4. Lilleshaustr.	S. S. 1910	Inspektoren	Karlstr. 11	
1. Philipp W. 2. Holzbearbeiter 3. Abrodorf 4. Kesselstr. 53	S. S. 1912	Maschinenbau	Karlstr. 11	

Ord. Zahl	Vor- und Zuname	Geboren am			Geburtsort (Land u. Kreis)	Staatsangehörigkeit	Religion
		Tag	Monat	Jahr			
61	Dr. Leo Tausch	3	XII	86	Pécs	Ungarn	Ev.
62	Ray. Fritz Kuhn	2	V	85	Friedrichsdorf	Bayer	Meth.
63	Paul Reiche	20	III	92	Fronhofen	Württemberg	Kath.
64	Mag. Margareta Krause	21	IX	86	Frauenheim	Württemberg	Ev.
65	Curt Gressner	11	II	82	Hannover	Preuss.	Ev.
66	Heinrich Beck	17	III	86	Lombach	Baden	Ev.
67	J. Helmert	26	II	86	Heidenbach	Bayer	Ev.
68	Wilhelm Schmidt	9	VI	89	Strasbourg	Preuss.	Ev.
69	Arndt H. Meyer	16	IV	86	Königsberg	Preuss.	Ev.
70	Ludwig Rothkopf	15	XII	82	Ingolstadt	Bayer	Ev.

Des Vaters (Mutter, Vorn.)	Zeit des erstmaligen Eintritts in die hiesige techn. Hochschule	Fachabteilung, in welche der Studierende eintreten will	Wohnung des Studierenden in Karlsruhe (Straße)	Matrikel (Bezeichnung der Schule)
1. 2. 3. 4.		Chemie	Friedrichs-Allee 38	
1. 2. 3. 4.		Chemie	Hegmannstr. 54	
1. Paul Reiche 2. Friedrichsdorf 3. Friedrichsdorf 4. Adolphstr. 45	W. S. 1912/13	Maschinenbau	Friedrichs-Allee 62	
1. Frau Kautskulter 2. Frauenheim 3. Frauenheim 4. Ludwigsstr. 15		Chemie	Hegmannstr. 54	
1. Curt Gressner 2. Hannover 3. Hannover 4. Hannover	L. S. 1907	Prof. techn.	Königsplatz 9	
1. Heinrich Beck 2. Lombach 3. Lombach 4. Lombach	W. S. 1912/13	Prof. techn.		
1. Hans Helmert 2. Heidenbach 3. Heidenbach 4. Heidenbach	W. S. 1912/13	Prof. techn.	Wilhelmstr. 48	
1. Wilhelm Schmidt 2. Strasbourg 3. Strasbourg 4. Strasbourg	L. S. 1912	Prof. techn.	Hauptstr. 62	
1. Arndt H. Meyer 2. Königsberg 3. Königsberg 4. Königsberg	L. S. 1911	Prof. techn.	Königsplatz 15	
1. Ludwig Rothkopf 2. Ingolstadt 3. Ingolstadt 4. Ingolstadt	L. S. 1903	Elektrotechnik	Mannheim Hauptstr. 9	

Ord. Zahl	Vor- und Zuname	Geboren am			Geburtsort (Land u. Kreis)	Staatsangehörigkeit	Religion
		Tag	Monat	Jahr			
71	Johann Kulow	18	Januar	1891	Düsseldorfer	Preuss. Rheinl. pr.	
72	Alga Waldbaum	2	Juli	1892	Budapest (österreich.-Ungarn)	österreich.-Ungarn	Kath.
73	Arnold Wiskinn	16	Nov.	1891	Fünfkirch-Kudorf	fr.	ev.
74	Dora Vogell				Nikolajew-Russland	Preuss. Rheinl.	
75	Dr. Elisabeth König	20	März	1890	Budapest-Ungarn	Ungarn	ev.
76	Heinrich Jung	19.	Novbr.	1891	Karlsruhe	Baden	ev.
77	Otto Wurmbach	15	Febr.	1890	Quint Nys-Finow	Preussen	ev.
78	Eugen Reiner	9.	April	1887	Hieseriden Nr. Dünzberg Str.	Preuss. Rheinl.	Kath.
79	Carl Jung	16.	Aug.	1882	Karlsruhe	Baden	Kath.
80	Lichtenberg Friedrich	4.	Januar	1865	Speyer	Bayern	ev.

Des Vaters (Mutter, Vorn.) 1. Name, 2. Stand 3. Wohnort, 4. Straße	Zeit des erstmaligen Eintritts in die hiesige techn. Hochschule	Fachabteilung, in welche der Studierende eintreten will	Wohnung des Studierenden in Karlsruhe (Straße)	Abiturient (Bezeichnung der Schule)
1. Johann Kulow 2. Kaufmann 3. Düsseldorf 4. Schillerstr. 7	W. S. 9/11	ingenieur	Karlsruhe 37	
1. Joseph Kestler 2. Professor 3. Budapest 4. Arcastr. 60	W. S. 19/12	Chemie	Bismarckstr. 27/11	
1. L. Willing 2. Bauingenieur 3. Fünfkirch-Kudorf 4. Fünfkirch 14	1. 1. 12	Chemie	Lotharstr. 17	Real.
1. Pauline Vogell 2. Karlsruher 3. Weinstammstr. 14	W. S. 12	Architektur	Königsstr. 2	
1. Frau König 2. Budapest 3. Maria Theresienstr.	W. S. 1912/13	Chemie	Bismarckstr. 27/11	Ungarn
1. Franz Jung 2. Maschinenbau 3. Karlsruhe 4. Waldstr. 14	W. S. 1912/13	Architektur	Waldstr. 14	
1. E. Wurmbach 2. Oberingenieur 3. Homburg (W. Pfalz) 4. Fallstr. 14	W. S. 1912/13	Elektrotechnik	Parkstr. 15	ev.
1. Cecile Reiner 2. Weisenburg 3. Strasse	21. Okt. 12	Arch.		
1. Carl Jung 2. Landwirt 3. Karlsruhe 4. Felsenstr. 14	W. S. 1912/13	Architektur	Waldstr. 14	ev.
1. Frau Lichtenberg 2. Gildstr. 3. Speyer 4. Gildstr. 22	W. S. 1907/18	Mathematik	Königsstr. 53	ev.



Ord. Zahl	Vor- und Zuname	Geboren am			Geburtsort (Land u. Kreis)	Staatsangehörigkeit	Religion
		Tag	Monat	Jahr			
81	Heinrich Bordewick <i>Lafayette-Strasse</i>	6	März	87	Schmitzingen Baden	Baden	Kath.
82	Emmanuel Stefan Günthermann	26	.	77	Pforzheim	Baden	"
83	Karl Heroldt	15	Juni	78	Kippen	Baden	Kath.
84	Karl Beck	19	März	1888	Neumünster Wien Baden	Reichland	Kath.
85	Alf Arony	15	Januar	1880	Heidelberg	Baden	Kath.
86	Rudolf Braun	31	Aug.	1889	Mühlhausen Würt.	Preuss.	Kath.
87	Anton Michael Belonchowsky	13	Aug.	1877	Marktbrunn Sachsen	Sachsen	Kath.
88	Wladimir Wassiloff	12	Juli	1875	Wyski-Narogal Russland	Russland	Orth.
89	Yoshinobu Mura	10	Januar	1878	Osaka (Japan)	Japan	Buddh.
90	Paul Fochmann Hof-Str.	11	Aug.	1888	Oldwies Kgl. Bad. Kreis	Bad.	Kath.

Des Vaters (Mutter, Vorn.) 1. Name, 2. Stand 3. Wohnort, 4. Straße	Zeit des erstmaligen Ein- tritts in die hiesige techn. Hochschule	Fachabteilung, in welche der Studierende eintreten will	Wohnung des Studierenden in Karlsruhe (Straße)	Matrikel (Bezeichnung der Schule)
1. B. Bordewick 2. Kaufmann 3. Karlsruhe 4. Lafayette-Str.			Karlsruhe Kaiserstr.	
1. J. St. M. 2. Pforzheim 3. Pforzheim 4. Pforzheim			Karlsruhe Kaiserstr.	Gymn.
1. Karl Heroldt 2. Kaufmann 3. Kippen	N. 18/10	Architektur	Heidelberg Kaiserstr.	
1. Karl Beck 2. Landwirt 3. Neumünster 4. W. Beck	W. 9. 1910/11	Architektur		Realschule Pforzheim Techn. Schule Straßburg
1. Alf Arony 2. L. Arony 3. Heidelberg 4. Heidelberg	18/11		Heidelberg	Realschule Heidelberg
1. Braun 2. Landwirt 3. Frankfurt 4. Frankfurt	18. 1909	Chemie	Karlsruhe Kaiserstr.	Gymn.
1. Alf. Michael 2. Privatier 3. 4.	W. 8. 1912-13	Chemie	Karlsruhe Kaiserstr.	Realschule Sachsen
1. Wladimir 2. Kaufmann 3. Wladimir 4. Wladimir	W. 1. 1907/12	Chemie	Karlsruhe Kaiserstr.	Realschule in Russland (Wladimir)
1. H. Mura 2. Kaufmann 3. Tokio 4. Tokyo	W. 1. 1908	Chemie	Karlsruhe	
1. P. Fochmann 2. Kaufmann 3. Karlsruhe 4. Karlsruhe	W. 1. 1911/12	Chemie	Karlsruhe Kaiserstr.	Realschule Karlsruhe

Ord. Zahl	Vor- und Zuname	Geboren am			Geburtsort (Land u. Kreis)	Staats- angehörigkeit	Religion
		Tag	Monat	Jahr			
91	Poff Robert Lehrantypograph	3.	April	1898	Karlsruhe	Baden	evang.

Des Vaters (Mutter, Verm.) 1. Name, 2. Stand 3. Wohnort, 4. Straße	Zeit des erstmaligen Ein- tritts in die hiesige techn. Hochschule	Fachabteilung, in welche der <del>Studierende</del> eintreten will	Wohnung des Studierenden in Karlsruhe (Straße)	Abiturient (Bezeichnung der Schule)
1. Josef 2. Tischlermeister 3. Karlsruhe 4. Melianstr. 19	Wintersem- ter 1916/17	Hörer der Hospitalität Allgemeine Abteil.	Kier Industriest. 14	v. Ober- realschule Karlsruhe

Ord. Zahl	Vor- und Zuname	Geboren am			Geburtsort (Land u. Kreis)	Staats- angehörigkeit	Religion
		Tag	Monat	Jahr			

1. 2. 3. 4.	Des Vaters (Mutter, Vorm.) 1. Name, 2. Stand 1. Wohnort, 4. Straße	Zeit des erstmaligen Ein- tritts in die hiesige techn. Hochschule	Fachabteilung, in welche der Studierende eintreten will	Wohnung des Studierenden in Karlsruhe (Straße)	Habitant (Bezeichnung der Schule)
	1.				
2.					
3.					
4.					
1.					
2.					
3.					
4.					
1.					
2.					
3.					
4.					
1.					
2.					
3.					
4.					
1.					
2.					
3.					
4.					
1.					
2.					
3.					
4.					

Ord. Zahl	Vor- und Zuname	Geboren am			Geburtsort (Land u. Kreis)	Staats- angehörigkeit	Religion
		Tag	Monat	Jahr			

Des Vaters (Mutter, Vorn.) 1. Name, 2. Stand 3. Wohnort, 4. Straße	Zeit des erstmaligen Ein- tritts in die hiesige techn. Hochschule	Fachabteilung, in welche der Studierende eintreten will	Wohnung des Studierenden in Karlsruhe (Straße)	Ablaufzeit (Bezeichnung der Schule)
1				
2				
3				
4				
1				
2				
3				
4				
1				
2				
3				
4				
1				
2				
3				
4				
1				
2				
3				
4				
1				
2				
3				
4				
1				
2				
3				
4				

Ort. Zahl	Vor- und Zuname	Geboren am			Geburtsort (Land u. Kreis)	Staats- angehörigkeit	Religion
		Tag	Monat	Jahr			

Des Vaters (Mutter, Vorm.) 1. Name, 2. Stand 3. Wohnort, 4. Straße	Zeit des erstmaligen Ein- tritts in die hiesige techn. Hochschule	Fachabteilung, in welche der Studierende eintreten will	Wohnung des Studierenden in Karlsruhe (Straße)	Mitarbeiter (Bezeichnung der Schule)
1.				
2.				
3.				
4.				
1.				
2.				
3.				
4.				
1.				
2.				
3.				
4.				
1.				
2.				
3.				
4.				
1.				
2.				
3.				
4.				
1.				
2.				
3.				
4.				
1.				
2.				
3.				
4.				

Ord. Zahl	Vor- und Zuname	Geboren am			Geburtsort (Land u. Kreis)	Staats- angehörigkeit	Religion
		Tag	Monat	Jahr			

Des Vaters (Mutter, Vorn.) 1. Name, 2. Stand 3. Wohnort, 4. Straße	Zeit des erstmaligen Ein- tritts in die hiesige techn. Hochschule	Fachabteilung, in welche der Studierende eintreten will	Wohnung des Studierenden in Karlsruhe (Straße)	Abteilung (Bezeichnung der Schule)
1				
2				
3				
4				
1				
2				
3				
4				
1				
2				
3				
4				
1				
2				
3				
4				
1				
2				
3				
4				
1				
2				
3				
4				
1				
2				
3				
4				
1				
2				
3				
4				
1				
2				
3				
4				

Ord. Zahl	Vor- und Zuname	Geboren am			Geburtsort (Land u. Kreis)	Staats- angehörigkeit	Religion
		Tag	Monat	Jahr			

Des Vaters (Mutter, Verm.) 1. Name, 2. Stand 1. Wohnort, 4. Straße	Zeit des erstmaligen Ein- tritts in die hiesige techn. Hochschule	Fachabteilung, in welche der Studierende eintreten will	Wohnung des Studierenden in Karlsruhe (Straße)	Matrikel- nummer (Bezeichnung der Schule)
1.				
2.				
3.				
4.				
1.				
2.				
3.				
4.				
1.				
2.				
3.				
4.				
1.				
2.				
3.				
4.				
1.				
2.				
3.				
4.				
1.				
2.				
3.				
4.				

Ord. Zahl	Vor- und Zuname	Geboren am			Geburtsort (Land u. Kreis)	Staats- angehörigkeit	Religion	
		Tag	Monat	Jahr				

Des Vaters (Mutter, Vorn.) 1. Name, 2. Stand 3. Wohnort, 4. Straße	Zeit des erstmaligen Ein- tritts in die hiesige techn. Hochschule	Fachabteilung, in welche der Studierende eintreten will	Wohnung des Studierenden in Karlsruhe (Straße)	Richtort (Bezeichnung der Schule)



Ord. Zahl	Vor- und Zuname	Geboren am			Geburtsort (Land u. Kreis)	Staats- angehörigkeit	Religion
		Tag	Monat	Jahr			

Des Vaters (Mutter, Vorm.) 1. Name, 2. Stand 3. Wohnort, 4. Straße	Zeit des erstmaligen Ein- tritts in die hiesige techn. Hochschule	Fachabteilung, in welche der Studierende eintreten will	Wohnung des Studierenden in Karlsruhe (Straße)	Pflichtort (Bezeichnung der Schule)
1. 2. 3. 4.				
1. 2. 3. 4.				
1. 2. 3. 4.				
1. 2. 3. 4.				
1. 2. 3. 4.				
1. 2. 3. 4.				
1. 2. 3. 4.				
1. 2. 3. 4.				
1. 2. 3. 4.				
1. 2. 3. 4.				
1. 2. 3. 4.				
1. 2. 3. 4.				
1. 2. 3. 4.				
1. 2. 3. 4.				
1. 2. 3. 4.				

