

Badische Landesbibliothek Karlsruhe

Digitale Sammlung der Badischen Landesbibliothek Karlsruhe

Matrikel der Gr. Polytechnischen Schule Karlsruhe und der Technischen Hochschule Karlsruhe 1852-1920

Technische Hochschule Karlsruhe

Karlsruhe, WS 12/13-SS 13

Hospitanten

[urn:nbn:de:bsz:31-239297](https://nbn-resolving.org/urn:nbn:de:bsz:31-239297)

IV. Heft

Einschreibebuch

der

Hospitanten

im

Sommer-Semester

1913.

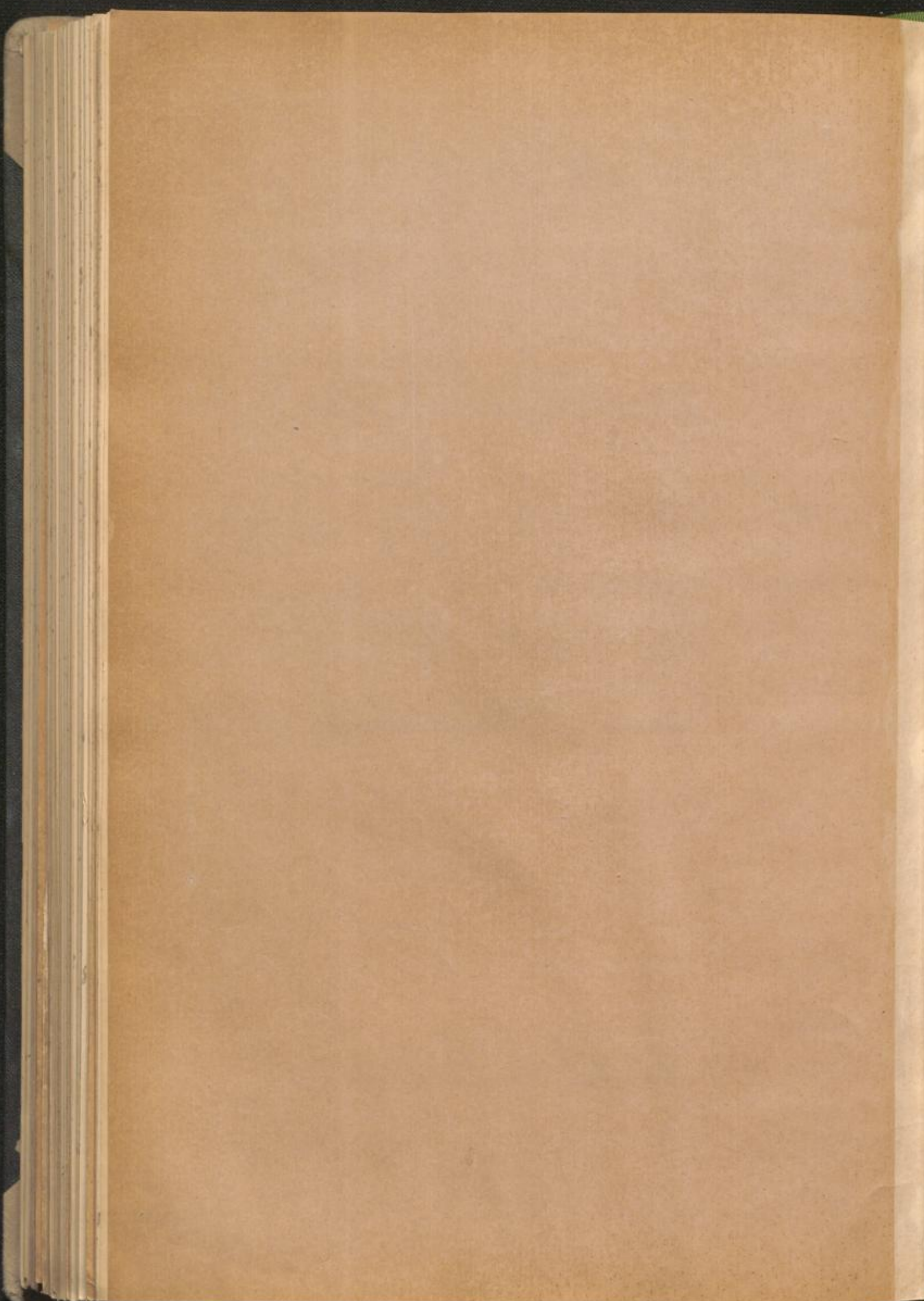

Faint handwritten text in a cursive script, visible on the right edge of the page. The text is partially obscured by the binding and appears to be a list or index of entries, possibly starting with letters like 'H', 'K', 'L', 'M', and 'O'.

IV. Heft.

Abbe	Josif	27	Poppelbaum	Olivier L.	7
Apsmann	Josif	30	Rettig	Josif	5
Berenz	Otto	3	Rieger	Heartin	121
Bergmann	Ernst	11	Rinckenberger	Robert	41
Bohmann	Ludwig	14	Rina H.	Elisabeth	9
Brannath	Heinz	21	Schick	R.	26
Buss	Louise	1	Schindel	Josif	244
Dick	Ernst	19	Schulz	Heinrich	34
Dixig	Rudolf	15	Schweickert	Karl	6
Gember	Ernst	29	Sange	Alfred	33
Gerland	Karl	31	Hein	Oskar	2
Goldmeyer	Wilhelm	25	Heiner	Ernst	38
Goldstein	Frank	40	Träger	Kurt	35
Gröschner	Heinz	40	Traubwein	Ernst	16
Hölzer	Ernst	37	Unser	Anton	36
Hofmann	Wilhelm	18	Varga	Ernst	47
Karl	Ernst	20	Veit	Otto	13
Kohlbecker	Wilhelm	43	Vogele	Albrecht	17
Lauber	Heinrich	8	Wickum	Arnold	39
Linck	Josif	10	Woerner	Karl	28
Loesch	Ernst	32			
Mende	Ernst	45			
Miura	Yoshimoto	22			
Muckenfuß	H. H.	42			
Müller	Karl Ernst	23			
Olbricht	Heinrich	44			

17. 11. 17

1	2	3	4	5
1	2	3	4	5
6	7	8	9	10
11	12	13	14	15
16	17	18	19	20
21	22	23	24	25
26	27	28	29	30
31	32	33	34	35
36	37	38	39	40
41	42	43	44	45
46	47	48	49	50
51	52	53	54	55
56	57	58	59	60
61	62	63	64	65
66	67	68	69	70
71	72	73	74	75
76	77	78	79	80
81	82	83	84	85
86	87	88	89	90
91	92	93	94	95
96	97	98	99	100

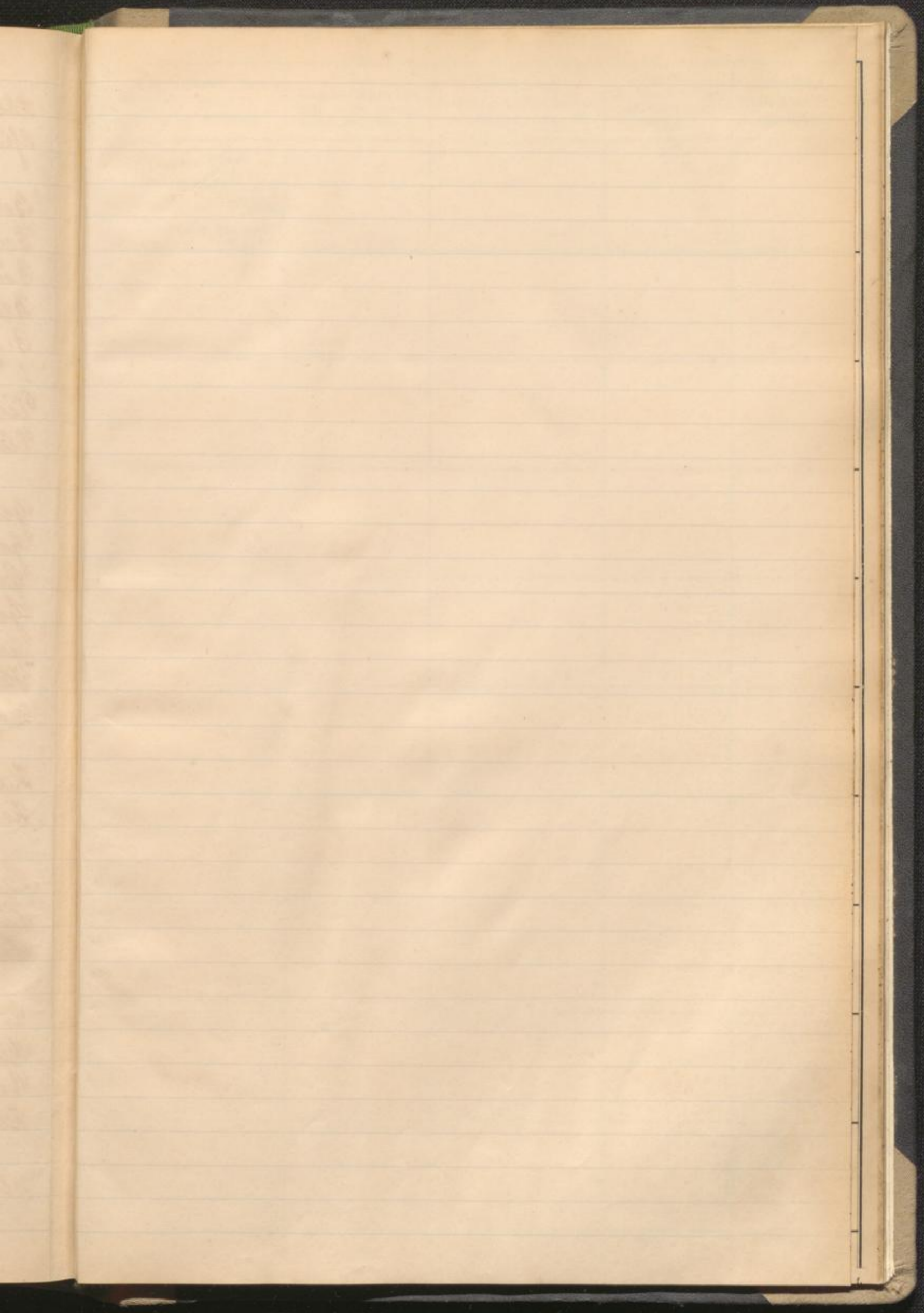

Blank lined page from a notebook.

Des
1.
3.

1.
2.
3.
4.

1.
2.
3.
4.

1.
2.
3.
4.

1.
2.
3.
4.

1.
2.
3.
4.

1.
2.
3.
4.

1.
2.
3.
4.

1.
2.
3.
4.

1.
2.
3.
4.

1.
2.
3.
4.

Des Vaters (Mutter, Vorm.) 1. Name, 2. Stand 3. Wohnort, 4. Straße	Zeit des erstmaligen Ein- tritts in die hiesige techn. Hochschule	Fachabteilung, in welche der Studierende eintreten will	Wohnung des Studierenden in Karlsruhe (Straße)	Abiturient (Bezeichnung der Schule)
1. Wilhelm Büß 2. Baugeschäft 3. Frankfurt a. M. 4. Alfabacher, Landstr. Nr. 3692				
1. 2. 3. 4.				
1. 2. 3. 4.				
1. 2. 3. 4.				
1. 2. 3. 4.				
1. 2. 3. 4.				
1. 2. 3. 4.				
1. 2. 3. 4.				
1. 2. 3. 4.				
1. 2. 3. 4.				

Ord. Zahl	Vor- und Zuname	Geboren am			Geburtsort (Land u. Kreis)	Staatsangehörigkeit	Religion
		Tag	Monat	Jahr			
1	Leonard Pfeiff	17	Juni	1883	Frankfurt a. M. Kreis Frankfurt a. M. Preußen	Preußen	evang.
2	Oskar Fein	8	Februar	1885	Bonn Preußen	Sachsen	ev.
3	W. Lamm	15	Januar	1884	Widderberg Preußen	Sachsen	ev.
4	Ernst Lamm	15	Januar	1884	Widderberg	Preußen	Sachsen
5	W. Osting	13	Februar	1887	Ostern (Sachsen)	Sachsen	ev.
6	Karl Schwicker	18	Mai	1881	Köln Preußen	Sachsen	ev.
7	August Ludwig Poppelt	10	Dezember	1887	Lochen Holland	Holland	Römisch-kath.
8	Wilhelm Lauber	6	Sept.	1887	Karlsruhe Baden	Baden	kath.
9	Dilbert Hing	20	März	1890	Badepfad Preußen	Preußen	ev.
10	Lothar Lindt	7	April	1886	Duisburg Preußen	Preußen	ev.

Des Vaters (Mutter, Vorn.) 1. Name, 2. Stand 3. Wohnort, 4. Straße	Zeit des erstmaligen Eintritts in die hiesige techn. Hochschule	Fachabteilung, in welche der Studierende eintreten will	Wohnung des Studierenden in Karlsruhe (Straße)	Matrikel (Bezeichnung der Schule)
1. Wilhelm Pfeiff 2. Kaufmann 3. Frankfurt a. M. 4. Altpoststr. 11	Jan. 6. Semester	Architektur	Georg-Endrad Krafft H. 14	
1. Oskar Fein 2. Kaufmann 3. Bonn 4. Oldenburgerstr. 17	1910/1911	Architektur	Bonn H. 17	
1. W. Lamm 2. Kaufmann 3. Karlsruhe 4. Badepfad	1887/88	Ingenieurwesen	Karlsruhe H. 11	
1. Ernst Lamm 2. Kaufmann 3. Karlsruhe 4. Badepfad	1887/88	Ingenieurwesen	Karlsruhe H. 11	
1. W. Osting 2. Kaufmann 3. Ostern 4. Osternstr. 36	1887/88	Ingenieurwesen	Karlsruhe H. 11	
1. Karl Schwicker 2. Kaufmann 3. Köln 4. Altpoststr. 11	1910/1911	Architektur	Köln H. 10	
1. August Ludwig Poppelt 2. Kaufmann 3. Lochen 4. Lochenstr. 11	W.S. 1912/13	Maschinenbau	Karlsruhe H. 11	
1. Karl Lauber 2. Kaufmann 3. Karlsruhe 4. Noorduynstr. 1.	W.S. 1910/11	Ingenieurwesen	Noorduynstr. 1	Goethe-Gymnasium
1. Dilbert Hing 2. Kaufmann 3. Badepfad 4. Badepfad	W.S. 1912/13	Chemie	Badepfad	
1. Lothar Lindt 2. Kaufmann 3. Duisburg 4. Altpoststr. 11	W.S. 1912/13	Chemie	Karlsruhe H. 11	

Ord. Zahl	Vor- und Zuname	Geboren am			Geburtsort (Land u. Kreis)	Staatsangehörigkeit	Religion
		Tag	Monat	Jahr			
11	Ernst Poppe	19	Mai	1875	Ohlweid Wegmann	Preussen	ev.
12	Alwin Liege	21	Mai	1884	Saundheim see	Baden	ev.
13	Otto Weß	8	Mai	1885	Chemnitz	Sachsen	ev.
14	Ludwig v. Bohmann	3	Sept.	1879	Mannheim (Baden)	Baden	ev.
15	Rudolf Fritze	1	Sept.	87	Glatz i. Schl.	Preussen	kath.
16	Friedrich Faustmann	11. August 17. April	88	Wiesbaden (Preussen)	Baden	ev.	
17	Albert Fegler	15	August	1885	Mannheim	Baden	kath.
18	Woldemar Lehmann Finanzassistent	18	Juli	1879	Heidelberg	Baden	kath.
19	Heinrich Heß	17	Aug.	1886	Lernobersheim	Baden	ev.
20	Ernst Heß	10	Oktober	1876	Wiesbaden und Frankfurt a. M.	Preussen	kath.

Des Vaters (Mutter, Vorm.) 1. Name, 2. Stand 3. Wohnort, 4. Straße	Zeit des erstmaligen Ein- tritts in die hiesige techn. Hochschule	Fachabteilung, in welche der Studierende eintreten will	Wohnung des Studierenden in Karlsruhe (Straße)	Abiturort (Bezeichnung der Schule)
1. Ernst Poppe 2. Kaufmann 3. Mannheim 4. —	Oktober 912	Mechanik	Poststraße 111a 111b	Gymnasium Mannheim
1. Alwin Liege 2. Kaufmann 3. Saundheim 4. —	April 1912	Mechanik	Marktstr. 15	Gymnasium Saundheim
1. Otto Weß 2. Kaufmann 3. Chemnitz 4. —	Oktober 1885	Genie	Poststraße 111a	Gymnasium Chemnitz
1. Carl v. 2. Kaufmann 3. — 4. —	W.S. 1899	Chemie	Reisenberg 247	Abi. des Realgymnasiums Heidelberg
1. Rudolf Fritze 2. Kaufmann 3. Glatz 4. —	Oktober 87	Architektur	Poststraße 8	ev.
1. Friedrich Faustmann 2. Kaufmann 3. Wiesbaden 4. —	W.S. 06/07	Elektrotechnik	Poststraße 19	Realgymnasium Wiesbaden
1. Albert Fegler 2. Kaufmann 3. Mannheim 4. —	W.S. 1902	Chemie	Poststraße 111a	Abiturort Gymnasium
1. Woldemar Lehmann 2. Kaufmann 3. Heidelberg 4. —	W.S. 1912/13	Chemie	Poststraße 111a	Abi. des Gymnasiums
1. Heinrich Heß 2. Kaufmann 3. Lernobersheim 4. —	W.S. 1912/13	Architektur	Poststraße	—
1. Ernst Heß 2. Kaufmann 3. Wiesbaden 4. —	W.S. 10/11	Genie	Poststraße 111a	Gymnasium Wiesbaden

Ord. Zahl	Vor- und Zuname	Geboren am			Geburtsort (Land u. Kreis)	Staatsangehörigkeit	Religion
		Tag	Monat	Jahr			
21	Max Braunnath	5	April	1888	Karlsruhe	Baden	ev.
22	Yoshimoto Miura	11. April	1884		Tokio	Japan	Buddh.
23	Carl Friedr. Müller	25.	Juli	1885	Elberfeld	Preußen	evg.
24	Joh. Schmidt	26.	Juni	1886	Sandbach u. B.	Bayern	✓
25	Wilh. Goldwager	6.	Aug.	1885	Recklinghausen	Preußen	evgl.
26	Rasch Schick	13	Januar	1892	Larzin	Baku	mus. islam.
27	Josef Albe	27.	Mai	1886	Fugelsbach	Bayern	Kath.
28	Carl Hoerner	21.	März	72	Arndorf	Preußen	ref.
29	Gemba Junz	12	März	1892	Freiburg im Breisgau	Baden	ev.
30	Yamamoto, Uda	9	Mai	1891	Ludwigsfeld	Preußen	ev.

Des Vaters (Mutter, Vorm.) 1. Name, 2. Stand 3. Wohnort, 4. Straße	Zeit des erstmaligen Eintritts in die hiesige techn. Hochschule	Fachabteilung, in welche der Studierende eintreten will	Wohnung des Studierenden in Karlsruhe (Straße)	Mittelpunkt (Bezeichnung der Schule)
1. Max Braunnath 2. Bauingenieur 3. Karlsruhe 4. Leopoldstr. 63	S.S. 1913	Architektur Erbauung	Leopoldstr. 63	Lehrschüler
1. R. Hibiya 2. Privat 3. Tokio 4. Saegaya-cho	S.S. 1912	Chemie	Kirchstr. 20	
1. Friedrich Müller 2. Fabrikant 3. Elberfeld 4. Bäckerstr.	W.S. 1912	Architektur	Helmstr. 11	Hosp.
1. Hans Schmidt 2. Werk 3. Ludwigsfeld 4. Ludwigsfeld	W.S. 1912	Architektur	Wilhelmstr. 43	Hosp.
1. W. Goldwager 2. Bauingenieur 3. Recklinghausen 4. Hauptstr. 11	W.S. 1911	Architektur	Ludwigsfeld 22. III	Hosp.
1. Rasch Schick 2. Kaufmann 3. Baku 4. Sakurazawa	W.S. 1912	Architektur	Jungstr. 38	Zimmermann
1. Josef Albe 2. Zimmermann 3. Fugelsbach 4. Neubaurstr.	W.S. 1911	Architektur	Altenstr. 10	Hosp.
1. Philipp W. 2. Fabrikant 3. Preußen 4. Ludwigsfeld 53	S.S. 1905	Maschinenbau	Hauptstr. 11	Hosp. (Real- schule)
1. Ludwig Junz 2. Landwirt 3. Freiburg 4. Hauptstr. 89	S.S. 1913	Allyamin- bühnenbau	Peterstr. 13	Gymnasium
1. Uda Yamamoto 2. Kaufmann 3. Ludwigsfeld 4. Ludwigsfeld	S.S. 1913	Maschinenbau	Kirchstr. 11	

Ordn. Zahl	Vor- und Zuname	Geboren am			Geburtsort (Land u. Kreis)	Staatsangehörigkeit	Religion
		Tag	Monat	Jahr			
31	Carl Gerland	15	Jan.	1877	Cassel	Preuss.	luth.
32	Hermann Loesch	4	Jan.	1893	Trier	Bayer.	luth.
33	Alfred Stange	20	Sept.	1891	H. Eberbach	Rheinland	luth.
34	Walther Schulz	12	Juli	1891	Weinheim Baden	Württemberg	ev.
35	Kurt Träger	20	Juni	1886	Zwickau	Sachsen	ev.
36	Anton Murer	20	Januar	1889	Heimenrod	Baden	luth.
37	Hans Höger	8	April	1896	Karlsruhe	Baden	ev.
38	Eugen Keiner	9	April	1894	Kastroturm	W. Loth.	kath.
39	Emil Fickler	16	Nov.	1891	Freiburg-Baden	Freiburg	ev.
40	Max Girschner	28	Juli	1882	Badolza	Bayern	ev.

Des Vaters (Mutter, Vorn.) 1. Name, 2. Stand 3. Wohnort, 4. Straße	Zeit des erstmaligen Eintrits in die hiesige techn. Hochschule	Fachabteilung, in welche der Studierende eintreten will	Wohnung des Studierenden in Karlsruhe (Straße)	Mitarbeiter (Bezeichnung der Schule)
1.		Stdtg. Stdtg.	Sofienstr. 162	
1. Hermann 2. Zimmermeister 3. Trier 4. Keltengasse 7		Architektur	Keltengasse	Korp.
1. David Stange 2. Kaufmann 3. getorben	Oktober 1893	Chemie	Hotel Germania	Korp.
1. Wilhelms Schulz 2. Kammermusiker 3. Stuttgart 4. Paulinenstr. 7		Architektur	im Stuttgarter Paulinenstr.	Realgymn.
1. Heinrich Träger 2. Kaufmann 3. Zwickau 4. Mühlengasse 5	S. S. 1912	Chemie	Lafayette 26 II	Korp.
1. L. Murer 2. Fleischhauer 3. Heimenrod	S. S. 912	Architektur	Heimenrod	
1. Hans Höger 2. H. Höger 3. Stuttgart	11. 9. 11/12	Architektur	H. Höger Stuttgarter	
1. Fritz Keiner 2. Weinbau 3. Kastroturm	4. 5. 12/10	Architektur	Heimenrod W.	Korp.
1. Emil Fickler 2. Freiburg-B. 3. Freiburg	11. 1. 11/12	Chemie	Heimenrod 17	Korp.
1.	S. S. 1913	Maschinenbau	Heimenrod 8	

Ord. Zahl	Vor- und Zuname	Geboren am			Geburtsort (Land u. Kreis)	Staatsangehörigkeit	Religion
		Tag	Monat	Jahr			
41	Robert Kerschbamer	4.	Mai	1885	Gischowitz's Kreis Kitzbühel	Bayer- böhmer	evang.
42	Anthony Moultrie Mueckenfuss	3	Aug.	1869	Charleston, Süd Karolina, U.S. von Amerika	Vereinigte Staaten von Amerika	Kathol.
43	Viktor Kahlbacher	6.	Mai	1887	Reichartshausen	Zadener	ev.
44	Georg Oelmann	2	Oktober	1891	Cottbus	Cottbus- Lehrberg	ev.
45	Eugen Kende	3.	Juni	1883	Bátóköz Ungarn	Ungar	ev.
46	Isaac Goldstein Dr. phil.	7	Dezember	1888	Riga Russland	Russland	ev.
47	Georg Targa	21	März	1895	Budapest Ungarn	Ungar	Kathol.

Des Vaters (Mutter, Vorn.) 1. Name, 2. Stand 3. Wohnort, 4. Straße	Zeit des erstmaligen Ein- tritts in die hiesige techn. Hochschule	Fachabteilung, in welche der Studierende eintreten will	Wohnung des Studierenden in Karlsruhe (Straße)	Matrikel (Bezeichnung der Schule)
1. Selbsteintragung 2. Bauwesen 3. Bauwesen 4. Kesselfabrik	S.S. 1913	Chemie und Mechanik	—	—
1. Prof. Ludwig Mueckenfuss 2. Doktor Med. 3. Charleston, S.C. U.S.A. 4. 365 King St.	S.S. 1913	Chemie und Technische Chemie, und Physikalische Chemie.	Johannstr. 19	Hochschule Ph.D. Johns Hopkins Univ. Professor der Chemie am Johns Hopkins Univ., U.S.A.
1. Frau Kahlbacher 2. Privatier 3. Reichartshausen 4. Ruppertsberg 14	S.T. 1913	Architektur Hilfsbildung	Ruppertsberg 14	Institut für Bautechnik
1. Herr Oelmann 2. Lehrer 3. Cottbus	S.T. 1912	Chemie	—	—
1. Josef 2. Lehrer 3. Parkau 4. Ungarn	23. II. 1913	Chemie	Dankstr. alle 17	—
1. Frau Goldstein 2. Kaufmann 3. Riga 4. Kestelstr. 16	Oktober 1908	Elektrotechnik	Johannstr. 3 in ...	Realschule Riga
1. Frau Emil Targa 2. Privatier 3. Budapest 4. T. Chapuisstr.	Juni 1913	Physik-Chemie	Johannstr. 1.	Techn. Sch. Budapest
1.				
2.				
3.				
4.				
1.				
2.				
3.				
4.				

Ord. Zahl	Vor- und Zuname	Geboren am			Geburtsort (Land u. Kreis)	Staatsangehörigkeit	Religion
		Tag	Monat	Jahr			

Des Vaters (Mutter, Vorm.) 1. Name, 2. Stand 3. Wohnort, 4. Straße	Zeit des erstmaligen Eintrits in die hiesige techn. Hochschule	Fachabteilung, in welche der Studierende eintreten will	Wohnung des Studierenden in Karlsruhe (Straße)	Abiturient (Bezeichnung der Schule)

Ord. Zahl	Vor- und Zuname	Geboren am			Geburtsort (Land u. Kreis)	Staats- angehörigkeit	Religion
		Tag	Monat	Jahr			

Des Vaters (Mutter, Vorm.) 1. Name, 2. Stand 3. Wohnort, 4. Straße	Zeit des erstmaligen Ein- tritts in die hiesige techn. Hochschule	Fachabteilung, in welche der Studierende eintreten will	Wohnung des Studierenden in Karlsruhe (Straße)	Abiturient (Bezeichnung der Schule)
1.	2.	3.	4.	
1.	2.	3.	4.	
1.	2.	3.	4.	
1.	2.	3.	4.	
1.	2.	3.	4.	
1.	2.	3.	4.	
1.	2.	3.	4.	
1.	2.	3.	4.	
1.	2.	3.	4.	
1.	2.	3.	4.	
1.	2.	3.	4.	
1.	2.	3.	4.	
1.	2.	3.	4.	
1.	2.	3.	4.	
1.	2.	3.	4.	

Ord. Zahl	Vor- und Zuname	Geboren am			Geburtsort (Land u. Kreis)	Staats- angehörigkeit	Religion
		Tag	Monat	Jahr			

Des Vaters (Mutter, Vorm.) 1. Name, 2. Stand 3. Wohnort, 4. Straße	Zeit des erstmaligen Ein- tritts in die hiesige techn. Hochschule	Fachabteilung, in welche der Studierende eintreten will	Wohnung des Studierenden in Karlsruhe (Straße)	Matricul. (Bezeichnung der Schule)
1. 2. 3. 4.				
1. 2. 3. 4.				
1. 2. 3. 4.				
1. 2. 3. 4.				
1. 2. 3. 4.				
1. 2. 3. 4.				
1. 2. 3. 4.				
1. 2. 3. 4.				
1. 2. 3. 4.				
1. 2. 3. 4.				
1. 2. 3. 4.				
1. 2. 3. 4.				
1. 2. 3. 4.				
1. 2. 3. 4.				
1. 2. 3. 4.				
1. 2. 3. 4.				
1. 2. 3. 4.				
1. 2. 3. 4.				
1. 2. 3. 4.				
1. 2. 3. 4.				
1. 2. 3. 4.				

Ord. Zahl	Vor- und Zuname	Geboren am			Geburtsort (Land u. Kreis)	Staats- angehörigkeit	Religion
		Tag	Monat	Jahr			

Des Vaters (Mutter, Vorn.) 1. Name, 2. Stand 3. Wohnort, 4. Straße	Zeit des erstmaligen Ein- tritts in die höchste techn. Hochschule	Fachabteilung, in welche der Studierende eintreten will	Wohnung des Studierenden in Karlsruhe (Straße)	Abteilung (Bezeichnung der Schule)

Ord. Zahl	Vor- und Zuname	Geboren am			Geburtsort (Land u. Kreis)	Staats- angehörigkeit	Religion
		Tag	Monat	Jahr			

Des Vaters (Mutter, Vorm.) 1. Name, 2. Stand 3. Wohnort, 4. Straße	Zeit des erstmaligen Ein- tritts in die hiesige techn. Hochschule	Fachabteilung, in welche der Studierende eintreten will	Wohnung des Studierenden in Karlsruhe (Straße)	Abteilent (Bezeichnung der Schule)

Ord. Zahl	Vor- und Zuname	Geboren am			Geburtsort (Land u. Kreis)	Staatsangehörigkeit	Religion
		Tag	Monat	Jahr			

Des Vaters (Mutter, Vorn.) 1. Name, 2. Stand 3. Wohnort, 4. Strafe	Zeit des erstmaligen Eintritts in die hiesige techn. Hochschule	Fachabteilung, in welche der Studierende eintreten will	Wohnung des Studierenden in Karlsruhe (Straße)	Abiturient (Bezeichnung der Schule)
1				
2				
3				
4				
1				
2				
3				
4				
1				
2				
3				
4				
1				
2				
3				
4				
1				
2				
3				
4				
1				
2				
3				
4				

Ord. Zahl	Vor- und Zuname	Geboren am			Geburtsort (Land u. Kreis)	Staats- angehörigkeit	Religion
		Tag	Monat	Jahr			

Des Vaters (Mutter, Vorn.) 1. Name, 2. Stand 3. Wohnort, 4. Straße	Zeit des erstmaligen Ein- tritts in die hiesige techn. Hochschule	Fachabteilung, in welche der Studierende eintreten will	Wohnung des Studierenden in Karlsruhe (Straße)	Matrikel- (Bezeichnung der Schule)

Ord. Zahl	Vor- und Zuname	Geboren am			Geburtsort (Land u. Kreis)	Staats- angehörigkeit	Religion
		Tag	Monat	Jahr			

Des Vaters (Mutter, Vorn.) 1. Name, 2. Stand 3. Wohnort, 4. Straße	Zeit des erstmaligen Ein- tritts in die hiesige techn. Hochschule	Fachabteilung, in welche der Studierende eintreten will	Wohnung des Studierenden in Karlsruhe (Straße)	Abiturient (Bezeichnung der Schule)

Ord. Zahl	Vor- und Zuname	Geboren am			Geburtsort (Land u. Kreis)	Staats- angehörigkeit	Religion
		Tag	Monat	Jahr			