Badische Landesbibliothek Karlsruhe

Digitale Sammlung der Badischen Landesbibliothek Karlsruhe

La fiancée

Auber, Daniel-François-Esprit

Paris, 1829

10. Duo. Andante con moto

urn:nbn:de:bsz:31-231781

Visual Library

N° 10.

DUO.

« Que feriez vous? — Ce que je ferais.

Andante con moto. ♩ = 104.

Flûte.

Hautbois.

Clarinettes en La

Cors en Ré.

Bassons.

Violons.

Alto.

CHARLOTTE.

Bannis — sont la tris —

Liebst geraten Magn

FRITZ.

Violoncelles et

Contre-Basses.

Andante con moto.

BADISCHE LANDESBIBLIOTHEK
Baden-Württemberg

Fl.

Hauth.

Clar.

Cors.

F

P

te se bannis sant les re crets j'oublie rais ma ten dres se et

Cors.

P

mon! jen ri rais il faut ri re ri re avec nous

vous croy ez qu'il faut ri re

Hautb.

Cors.

B.

puis — surtout vous di - - - re

je me di - rais

ah! voyons voy - ons — que diriez vous

Andante cantabile. ♪ = 132.

Cl.

C.

B.

Lorsque l'on est ai - mable jeune ri - che richeet ga - lant un accident sem - blable n'a

Andante cantabile.

piz.

Hauth.

Clar.

C.

B.

rien de déso_lant n'a rien de dé_so_lant

lorsque l'on est ai_ma_ble jeu_ne ri_che riche et ga

Charlotte.

Fritz.

lant un ac_cident sem_blé_ble est tou_jours toujours de so_lant

fuy

Hautb.

Cl.

C.

B.

-ant une trai- tres-se in- di- gne de mon coeur fuy-ant une trai- tres-se in-

fuy-ant une trai- tres-se in-

arco.

di- gne de mon coeur près d'une autre maitresse pour trouver le bonheur j'offrirais ma tendresse ma for-

di- gne de mon coeur

_ tune et ma main ma — for_ tu_ne et ma main ma — for_ tu_ne et ma main

Hand und Herz Hand und Herz Hand und Herz Herz und Hand Hand und Herz

ma — for_ tu_ne et ma main

rien qu'à cet _ te nou_ vel _ le rien qu'à cet te nou_

Mäßig lustig Schwer Sinn = In mut = ter = lich singend

Hautb.

Clar.

B.

- vel le je vois votre infi- dè le ex pi-

All.o non troppo. ♩ = 112.

Hautb.

Cl.

C.

F

F

F

F

P

P

P

P

- rer ex pi rer de cha - grin

ex pi rer de cha - grin ex pi rer de cha grin

All.o non troppo. F P

Fl.

Clar.

B.

staccato.

staccato.

douce espé-ran-ce ah! quand j'y-pense que la ven-geance offre de plai-sir

Fl.

Hauth.

Cl.

C.

B.

douce es-pé-ran-ce ah! quand j'y-pen-se que la ven-gean-ce offre de plai-

douce es-pé-ran-ce ah! quand j'y-pen-se que la ven-gean-ce offre de plai-

BLB BADISCHE LANDESBIBLIOTHEK Baden-Württemberg

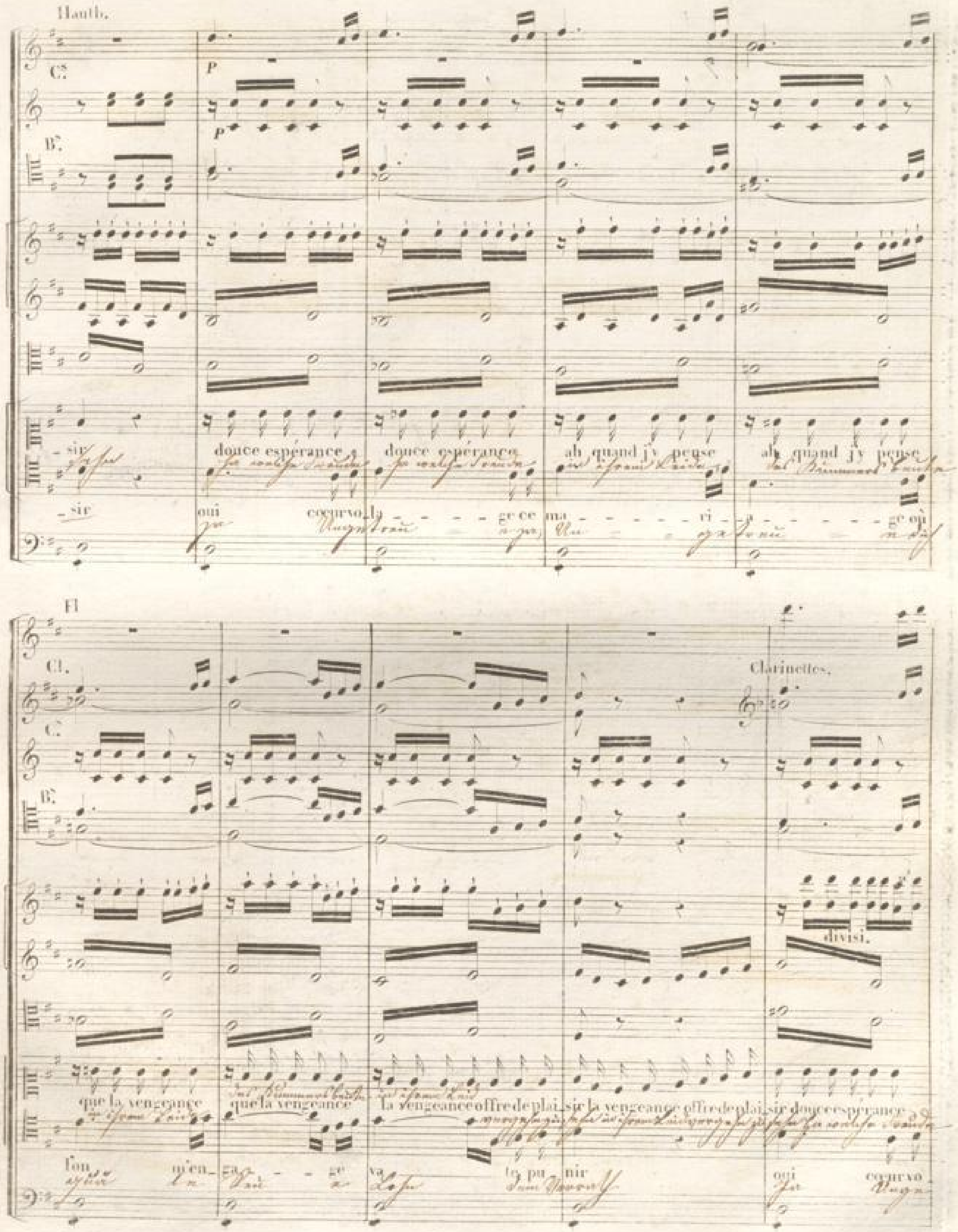
Hauth.
Cs.
Bs.
sir
douce espérance
douce espérance
ah quand j'y pense
ah quand j'y pense
sir
oui
cœur vo la - - - - ge ce ma - - - - - ri - a - - - - - ge où
Fl
Cl.
C.
B.
Clarinettes.
divisi.
que la vengeance
que la vengeance
la vengeance offre de plaisir la vengeance offre de plaisir douce espérance
son m'en- ga - - ge va te pu- nir
oui
cœur vo

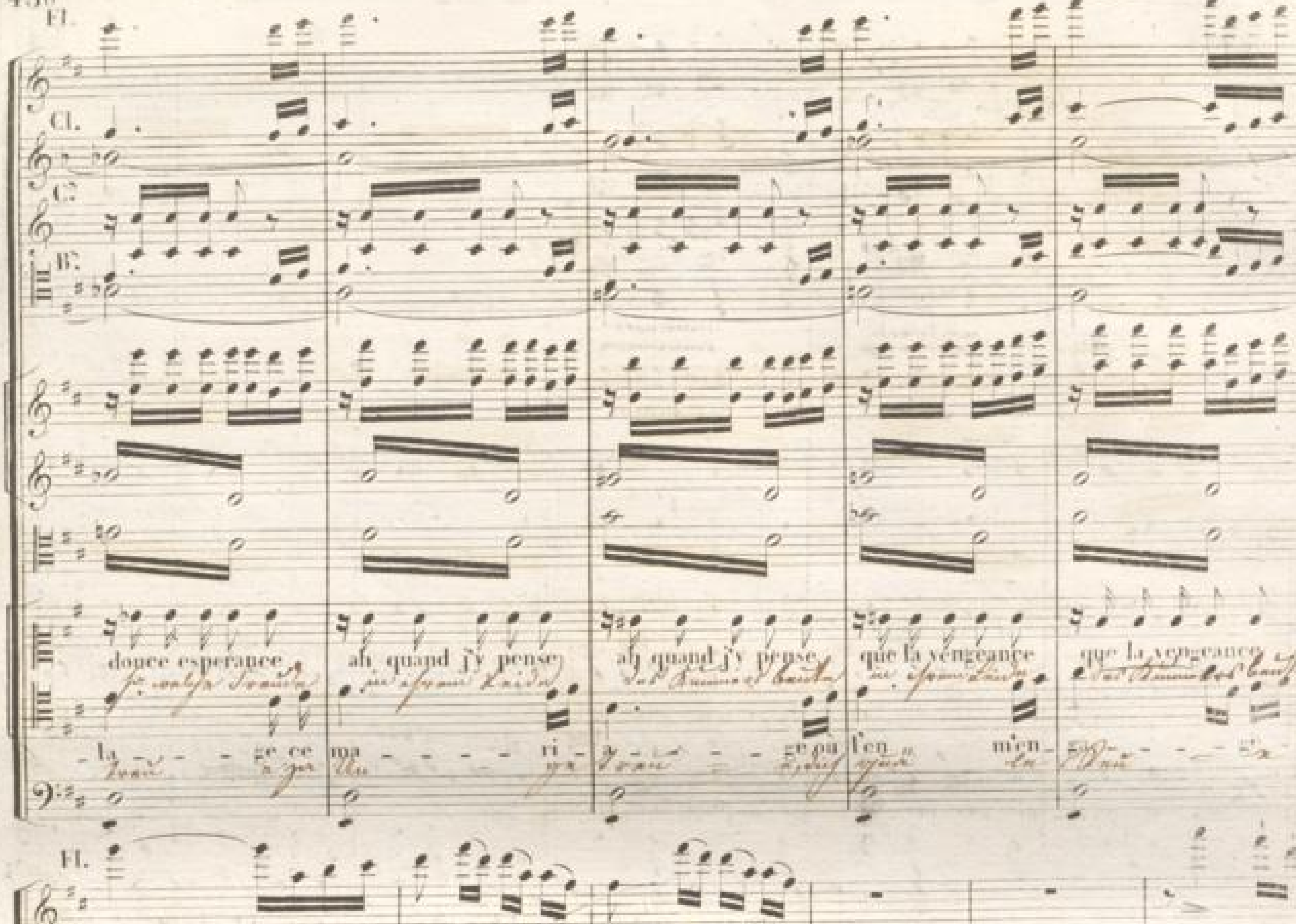
Fl.
Cl.
C.
B.
douce esperance
ah quand j'y pense
ah quand j'y pense
que la vengeance
que la vengeance
la - - ge ce ma - - - - ri - - - ge ou l'en m'en -
Fl.
Hauth
Cl.
C.
B.
Unis.
la vengeance offre de plai_sir cet_te vo_la_ge qui vous_ou_tra - - ge
te pu_nir ce ma_ri age où l'on m'en ga - - ge

Fl.

Hauth.

Cl.

C.

B.

va le pu - nir ce ma - ri - a - ge ou l'on mien - ge - - - - - - - - - - - - ge

cres.

va te pu - nir va te pu - - - nir va te pu - - -

cres.

F FF

F FF

F FF

F FF

F FF

F FF

F FF

F FF

F FF

P staccato

P staccato

- nir va te pu - nir

- nir va te pu - nir

F FF

P

mais on trou - ver cette autre bel - - - le si sa - ge et sur tout si fi - dé - le

P

Oh! c'est fa - cile en cherchant bien

pour moi je cher - che et ne vois

Clav. Andante cantabile. ♪ = 132.

mainte femme sensible peut - être de longtems par un effort pénible cachant ses sentimens

rien

grand

All.° non troppo. ♩ = 112.

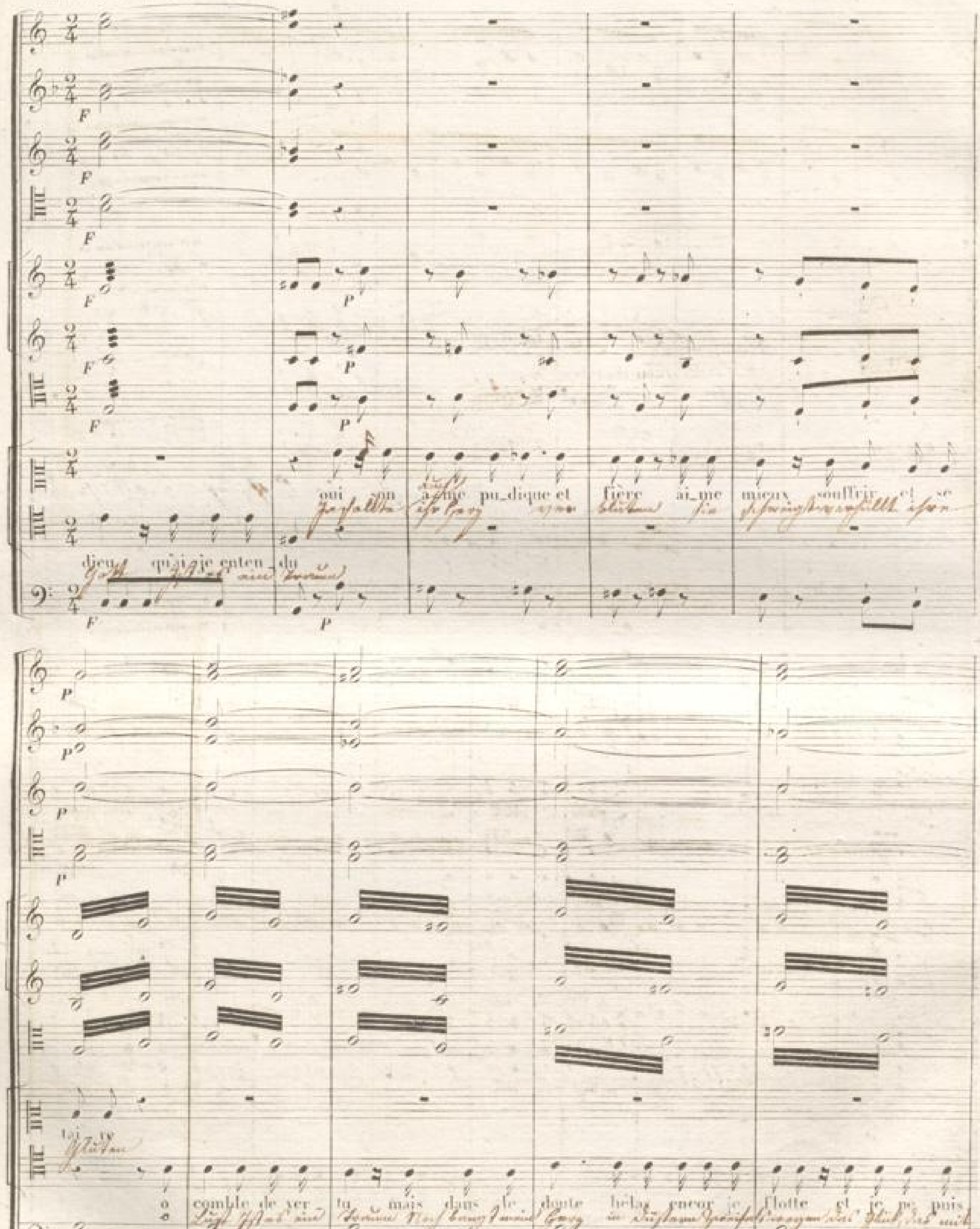

croire, tant de bon_ heur vous m'aimeriez vous madame char_ lotte

ah ! j'ai tra_ hi le secret de mon

coeur

eh bien tant mieux

l'on_ ca_ si_ on est be_ le

F

c'est le moyen d'oubli - er — l'in_fi - del - le pour la pu - nir je pre -

- tends devant el - le vous é - pou - ser quand j'en de - vrais mou - rir!

Fl.

Clar.

B.

staccato.

staccato.

douce espé_ran_ce ah! quand j'y - pense que la ven_geance offre de plai_sir

Fl.

Hauth.

Cl.

C.

B.

douce es_pé_ran_ce ah! quand j'y - pen_se que la ven_gean_ce offre de plai_

douce es_pé_ran_ce ah! quand j'y - pen_se que la ven_gean_ce offre de plai_

Hautb.

C.

B.

_sir douce espérance douce espérance ah quand j'y pense ah quand j'y pense

_sir oui cœur vo_la _ _ _ _ ge ce ma _ _ _ _ _ _ ri _ _ _ _ _ _ ge où

Pag 429.

Fl

Cl.

C.

B.

Clarinettes.

divisi.

que la vengeance que la vengeance la vengeance offre de plai_sir la vengeance offre de plai_sir douce espérance

l'on m'en_ga _ _ _ ge va _____ te pu_nir oui cœur vo_

Fl.
Cl.
Cs.
Bs.
Tr.
Tr.
Tr.
Tr.
Tr.

douce esperance ah quand j'y pense ah quand j'y pense que la vengeance que la vengeance

la - - - ge ce ma - - - - - ri - a - - - - - ge ou l'on m'en - ga - - - - - ge

Pag. 430

Fl.
Hautb.
Cl.
Cs.
Bs.
Unis.
Tr.
Tr.
Tr.
Tr.
Tr.

la vengeance offre de plai - sir cet - te vo - la - ge qui vous ou - tra - - - - - - - - - - - - - ge

va - - - - - - - - te pu - nir ce ma - ri - age où l'on m'en - ga - - - - - - - - - - - - - ge

Fl.

Hautb.

Cl.

C.

B.

va te pu - nir cet - te so - la - ge qui vous ou - tra - - - - - - - - - - - ge

va te pu - nir ce ma - ri - - a - ge ou l'on m'en - ga - - - - - - - - - - - ge

cres.

cres.

cres.

cres.

cres.

cres.

cres.

va te pu - - nir va te pu - - - nir va te pu - -

va te pu - - nir va te pu - - - nir va te pu - -

cres.

Pag 431

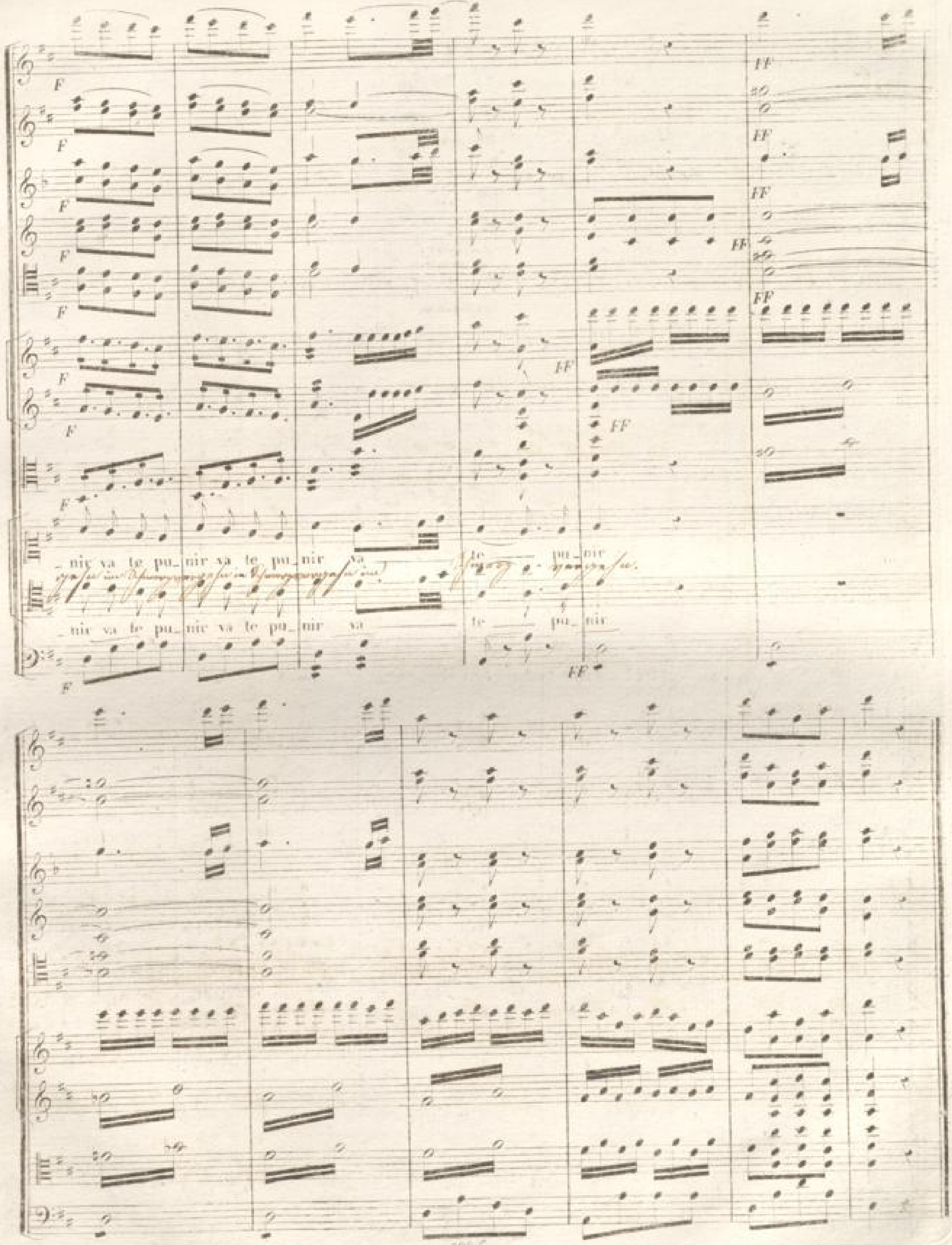
_nir va te pu_nir va te pu_nir va te pu_nir
_nir va te pu_nir va te pu_nir va te pu_nir