

# **Badische Landesbibliothek Karlsruhe**

**Digitale Sammlung der Badischen Landesbibliothek Karlsruhe**

## **Matrikel der Gr. Polytechnischen Schule Karlsruhe und der Technischen Hochschule Karlsruhe 1852-1920**

**Technische Hochschule Karlsruhe**

**Karlsruhe, WS 13/14-SS 14**

[Heft]

[urn:nbn:de:bsz:31-239305](https://nbn-resolving.org/urn:nbn:de:bsz:31-239305)

IV Heft

Einschreibebuch

der

Hospitanten

im

Winter - Semester

1913/14

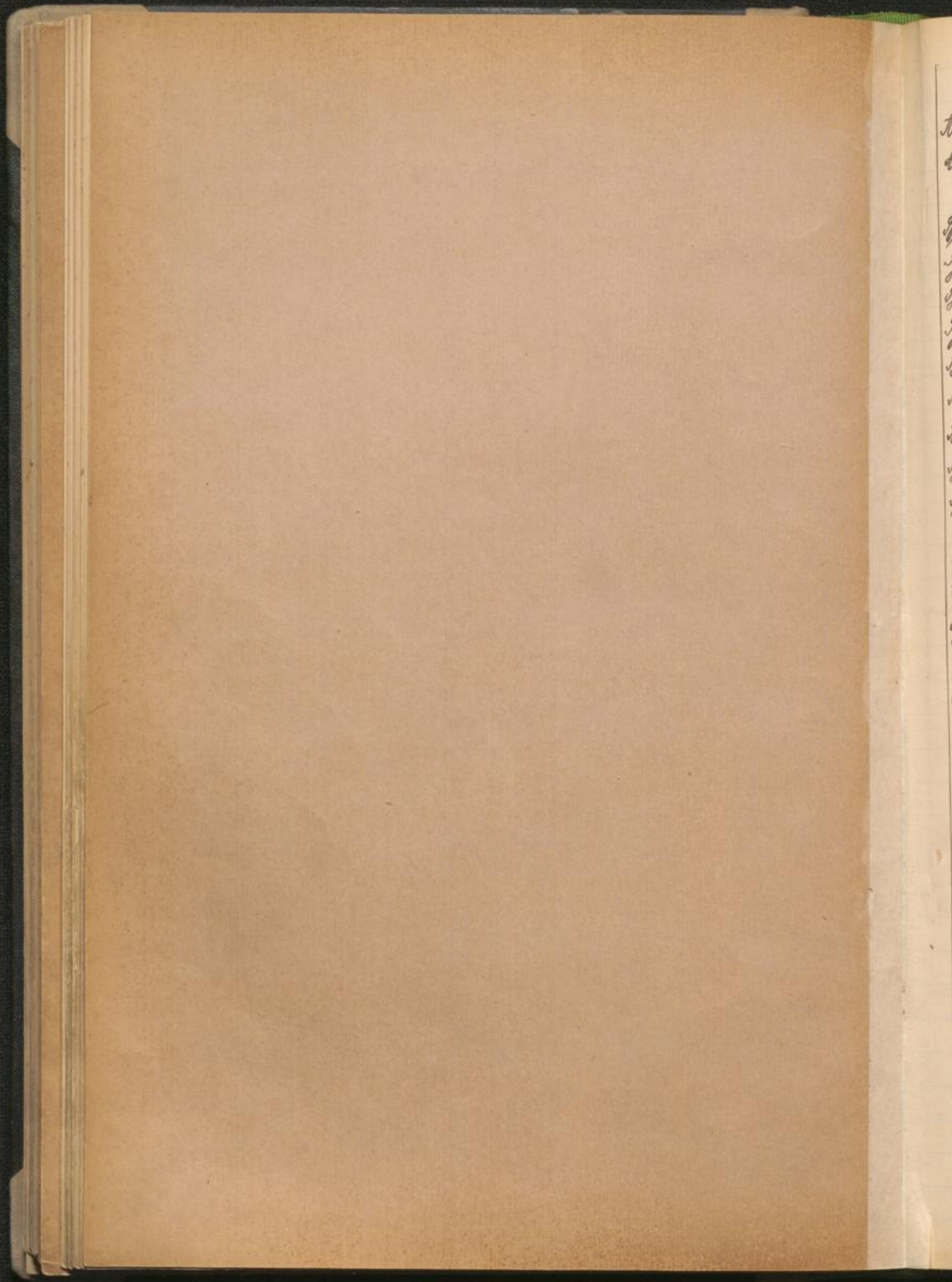

IV. Heft

Ameser	Forbjörn	43	Haag	W.	24
Aulenbacher	Germann	56	Haack	Germ.	48
Benckieser	Hofmeister	22	Hartmann	Karl	21
Berenz	Hö	9	Hiddle	Germ.	61
Berthold	Korn	47	Holzer	Karl	52
Berth	Küstner	62	Jogerst	Franz	3
Blasche	Leinwand	32	Jordan	Gildhard	71
Blum	Karl	78	Kilch	Wilhelm	16
Bokmann	Ludwig	27	Kaplan	Kopf	63
Bramath	Weg	7	Karl	Franz	41
Buss	Louise	13	Klein	Albert	20
Dick	Leinwand	67	Kohlbecker	Wilhelm	4
Diety	Ludwig	17	Leier	Friedrich	72
Dintysch	Karl	49	Lösch	Germann	8
Döhner	Germann	29	Lysen	Gulstan	44
Dommer	Joseph	45	Mader	Joseph	55
Düwig	Wilhelm	2	Meanecke	Korn	32
Emlich	Weg	25	Metzger	Karl	28
Erb	Karl	19	Meiller	Joseph	38
Eust	"	58	Meiller	Julius	6
Finck	Leinwand	21	Merx	Walter	12
Gallé	Peter, G.	60	Poff	Robert	36
Ganz	Ernst	4	Rieger	Martha	42
Glassheller	Karl	11	Riegler	Ulrich	69
Goldberg	Friedrich	30	Schick	Benjamin	26
Graf	Julius	54			
Gustav	Joseph, Friedrich	66			

Schmahl	Altkler	5	Traub	Atolp	34
Schwarz	"	23	Traubwein	Printrif	46
Stansky	Jonil	59	Sürch	Atolter	18
Stonim	Rimmer	10			
Sommenschein	Jonil	15	Wartenberger	Jonil L.	37
Steffen	Atolp	64	Zweybe von	H. Atolp	57
Stein	Atolter	39	Wiesen	<sup>Atolp</sup> Anferer	47
Steiner	Gingm	65	Werner	Kant	35
"	Kant	40	Wunsch	Wilfrid	68
Steinlein	Griffel	50			
Stephan	H. Wilhelm	53			

34

46

18

37

57

44

35

68

*Faint handwritten text, possibly bleed-through from the reverse side of the page.*

Des V  
 1. Na  
 3. W  
 1.  
 2.  
 3.  
 4.  
 1.  
 2.  
 3.  
 4.  
 1.  
 2.  
 3.  
 4.  
 1.  
 2.  
 3.  
 4.  
 1.  
 2.  
 3.  
 4.  
 1.  
 2.  
 3.  
 4.

Des Vaters (Mutter, Vorm.) 1. Name, 2. Stand 3. Wohnort, 4. Straße	Zeit des erstmaligen Ein- tritts in die hiesige techn. Hochschule	Fachabteilung, in welche der Studierende eintreten will	Wohnung des Studierenden in Karlsruhe (Straße)	Abiturient (Bezeichnung der Schule)
1. 2. 3. 4.				
1. 2. 3. 4.				
1. 2. 3. 4.				
1. 2. 3. 4.				
1. 2. 3. 4.				
1. 2. 3. 4.				
1. 2. 3. 4.				
1. 2. 3. 4.				
1. 2. 3. 4.				
1. 2. 3. 4.				
1. 2. 3. 4.				
1. 2. 3. 4.				
1. 2. 3. 4.				



Ord. Zahl	Vor- und Zuname	Geboren am			Geburtsort (Land u. Kreis)	Staatsangehörigkeit	Religion
		Tag	Monat	Jahr			
1	Viktor Kollbrunn	15	Mai	1887	Karlsruhe Baden	Deutsch	evang.
2	Maximilian Fügig	1	Sept.	1888	Glatz 7. B.	Deutsch	kath.
3	Franz Jögensch	29	Juli	1888	Leinbach Baden	Kräftig	kath.
4	Ernst Gang	23	April	1893	Karlsruhe	Deutsch	evang.
5	Walter Pleunabel	14	April	1895	Leinbach b. Leinbach Baden	Kräftig	evang.
6	Julius Müller	25	April	1891	Carlsruhe Baden	Preußen	kath.
7	Max Braunsch	5	April	1888	Karlsruhe Baden	Baden	evang.
8	Karlmann Lorenz	4	Jan.	93	Fries	Bayern	kath.
9	Otto Berong	15	Jan.	98	Heidelberg	Baden	kath.
10	Helmut Störmer	16	April	91	Karlsruhe Baden	Preußen	kath.

Das Vaters (Mutter, Vorn.) 1. Name, 2. Stand 3. Wohnort, 4. Straße	Zeit des erstmaligen Eintritts in die hiesige techn. Hochschule	Fachabteilung, in welche der Studierende eintrifft	Wohnung des Studierenden in Karlsruhe (Straße)	Mitarbeiter (Bezeichnung der Schule)
1. Fugig Kollbrunn 2. Kaufmann 3. Karlsruhe 4. D. G. 114	1913	Architektur	Karlsruhe	Prof. Dr. Klein Feldkirch
1. Fugig 2. Kaufmann 3. Glatz 7. B. 4. Ring 26	1914	Architektur	Karlsruhe	
1. 2. 3. 4.	1913/14	Architektur	Karlsruhe	Prof. Dr. Klein Feldkirch Lehrbeauftragter
1. Fugig 2. Kaufmann 3. Karlsruhe 4. D. G. 114	1913	Chemie	Karlsruhe	
1. Fugig 2. Kaufmann 3. Karlsruhe 4. D. G. 114	1913/14	Architektur	Karlsruhe	Prof. Dr. Klein Feldkirch Lehrbeauftragter
1. Fugig 2. Kaufmann 3. Karlsruhe 4. D. G. 114	1914	Architektur	Karlsruhe	Prof. Dr. Klein Feldkirch Lehrbeauftragter
1. Fugig 2. Kaufmann 3. Karlsruhe 4. D. G. 114	1913	Architektur	Karlsruhe	
1. Fugig 2. Kaufmann 3. Karlsruhe 4. D. G. 114	1915	Architektur	Karlsruhe	
1. Fugig 2. Kaufmann 3. Karlsruhe 4. D. G. 114	1913	Chemie	Karlsruhe	

16.01.1918

17.01.1913

17.01.1918

Ord. Zahl	Vor- und Zuname	Geboren am			Geburtsort (Land u. Kreis)	Staatsangehörigkeit	Religion
		Tag	Monat	Jahr			
11	Carl Gaudt	9	Juni	1899	Südingen	Baden	kath.
12	Dominikus Walter Vater	18	Sept.	1887	Waldsachsen n. d. M.	Preußen	evgl.
13	Leobhard Pfiff	17	Juni	1893	Frankfurt Oberstadt	Baden-Lothar Kesse-Lothar	evgl.
14	Antony Wessner	4	Juni	1883	Sachsen St. Witten (Sachsen)	Preußen	evgl.
15	Paul Lorenz	18	Aug.	1894	Sachsen a. d. Elbe Königsberg	Preußen	evgl.
16	Wilk. Fülch	17	Febr.	1887	Neukarol Kön. Neudorf (Baden)	Baden	evgl.
17	Ludwig Biele	6	Juni	1890	Karlsruhe	Baden	kath.
18	Walter Finner Dipl. Ing.	25	II	86	Karlsruhe Hilberding	Baden	ev.
19	Karl Böh	6	Juni	89	Sachsen Baden	Baden	ev.
20	Albert Klein	12	April	87	Eschweiler Els. Lothar Kön. Lothar	Els. Lothar	kath.

Des Vaters (Mutter, Vor.) 1. Name, 2. Stand 3. Wohnort, 4. Straße	Zeit des erstmaligen Ein- tritts in die hiesige techn. Hochschule	Fachabteilung, in welche der Studierende eintreten will	Wohnung des Studierenden in Karlsruhe (Straße)	Matrikel (Bezeichnung der Schule)
1. Karl Gaudt 2. Kaufmann 3. Südingen	1898/03	Ingenieur	Königsplatz	
1. Karl Vater 2. Arbeiter, Rhein	W.S. 12/14	Allgemeine Bau.	Waldstr. 11	Preußen Münster
1. Wilh. Pfiff 2. Bauingenieur 3. Frankfurt a. M. 4. Oberstadt 209	W.S. 12/14	Architektur	Eschenweg Hofstr. 58	
1. Richard Wessner 2. Kaufmann 3. Königsberg	W.S. 12/14	Architektur	Königsplatz 11	Preußen Königsberg
1. Karl Lorenz 2. Bauingenieur 3. Königsberg 4. Lindenstr. 11	W.S. 12/14	Bauwesen	Königsplatz 28	
1. W. F. Fülch 2. Bauingenieur 3. Mannheim 4. Langstr. 39	W.S. 1905/06	Architektur	Königsplatz 47	Sachsen Münster
1. Anton Biele 2. Musiklehrer 3. Karlsruhe 4. Kaiserstraße 11	W.S. 1913/14	Allgemeine Abteilung	(Karlsruhe) Kaiserstraße 23	Sachsen Königsberg
1. Gustav 2. Bauingenieur 3. Dresden	W.S. 06/07	Allg. Bau.	Königsplatz 180	Preußen Dresden
1. Karl Böh 2. Bauingenieur 3. Dresden 4. Dresden	1913/14	Allg. Bau.	Königsplatz 180	Preußen Dresden
1. Albert Klein 2. Geschäftsführer 3. Eschweiler 4. Eschweiler	12/14	Architektur	Karl-Wilhelm 24	

Ord. Zahl	Vor- und Zuname	Geboren am			Geburtsort (Land u. Kreis)	Staatsangehörigkeit	Religion
		Tag	Monat	Jahr			
21	Herbert Finck	10	Februar	1890	Hamburg	Ho-Lohr	ev.
22	Helmreich Dreuckling Karlmannstr. a. D.	22	April	1875	Heppenheim	Baden	ev.
23	Walther Lehmann	20	Nov.	1891	Hamburg	Preuss.	ev.
24	H. Haag	4.	Septbr.	1897	Karlsruhe	Baden	ev.
25	Walter Dinkel Hauptstr. 10	3.	Febr.	1895	Karlsruhe in Baden Hoh.	Baden	ev.
26	Rachil Schick	13	Januar	1892	Larizen	Russland	orth. russ.
27	H. J. J. Ludwig Dohrmann	3.	Sept.	1897	Mannheim	Baden	ev.
28	Karl Metzger	20	Juli	89	Alf	Baden	ev.
29	Hermann Söhner	29	Oktober	89	Horsburg a/g	Baden	ev.
30	Friedr. Goldberg Friedr.	2	Oktober	1890	Karlsruhe/B	Baden	ev.

Das Vater (Mutter, Vorm.) 1. Name, 2. Stand 3. Wohnort, 4. Straße	Zeit des erstmaligen Ein- tritts in die hiesige techn. Hochschule	Fachabteilung, in welche der Studierende eintreten will	Wohnung des Studierenden in Karlsruhe (Straße)	Matrikel- (Bezeichnung der Schule)
1. Hermann Finck 2. Telegraphenfabrik a. D. 3. Hamburg 16 4. Thurmstr. 21	W. 9. 1915/14	Ingenieurwesen	Karl-Wilhelm- str. 30 E.	
1. 2. 3. 4.	"	Größe Abfertigung & Anlagen, Kupfer	Kurt-Wilhelm- Hofstr. 9	
1. Hermann Lehmann 2. Kaufmann 3. Hamburg 4. Markstraße 25	"	allg. Abt.	Poststr. 10 Schloss	
1. Friedrich 2. Kaufmann 3. Horn 4. Weststr.	P. S. 1904	allg. Abt.	Helm- Hofstr. 3	
1. Walter Dinkel 2. Kaufmann 3. Karlsruhe 4.	d. d. 1909/10	Architektur	König	
1. Moses Schick 2. Kaufmann 3. Bracke 4. Naberstr.	Herbst 1912/1913	Architektur	Judenstr.	Gymnasium
1. Karl + 2. Kaufmann 3. 4.	H. S. 1899/1900	Chemie	Kaiserstr. 247	Realgymnasium
1. C. h. 2. Kaufmann 3. für 4. Appenweier	H. S. 1909/10	Math.	Appenweier	St. Pauli
1. Johann Söhner 2. Privatier 3. Horsburg 4. Schützstr.	W. 9. 1913/14	Architektur		
1. Hans Goldberg 2. Kaufmann 3. Karlsruhe 4. Beckstr. 3.	W. 9. 1913 14	allg. Abt.	Beckstr. 3	Mädch.- gymnasium

2. Okt. 1909

Ord. Zahl	Vor- und Zuname	Geboren am			Geburtsort (Land u. Kreis)	Staatsangehörigkeit	Religion
		Tag	Monat	Jahr			
31	Carl Hoffmann	25	Febr.	1882	Alt-Kirchheim Bayern 7. Febr.	Bayern	Kath.
32	Hermann Mascher	12	Okt.	1887	Hamburg	Hamburg	evgl.
33	Hans Mancke	19	Mai	1892	Dresden	Preußen	ev.
34	Arvid Faust	29	Okt.	1897	Ortschaffenburg	Bayern	Kath.
35	Carl Wörmser	21	Mai	72	Arnsdorf 75	Preußen	ref.
36	Robert Pöffe Lehrer an hiesiger Hochschule	3.	April	1888	Karlsruhe i. B.	Baden	Kath.
37	Paul L. Wertenberger	29	Sept.	1871	Berlin	Preußen	ev.
38	Josef Müller	25	Sept.	1881	Werbach (ent Vaucluse, Côte	Baden	Kath.
39	Oskar Jann	8	Februar	85	Pforzheim Baden	Baden	ev.
40	Georg Meier	20	Juni	95	Durlach Baden	Baden	ev.

Des Vaters (Mutter, Vorn.) 1. Name, 2. Stand 3. Wohnort, 4. Straße	Zeit des erstmaligen Ein- tritts in die hiesige techn. Hochschule	Fachabteilung, in welche der Studierende eintreten will	Wohnung des Studierenden in Karlsruhe (Straße)	Referent (Bezeichnung der Schule)
1. Hof. Wacker 2. Bildh. geöff. 3. Bildh. geöff. 4. Grünfalte	25 Okt. 1917 W. Sem.	Architektur	Südtorstraße Hoffmannstr. 60	Hof. Wacker Vierberg Grosse Straße mit Grünfalte
1. Hugo Mascher 2. Architekt 3. Architekt 4. Jackstr. 17	25 Okt. 1913	Maschinenbau	Georg Friedrich Str. 20	Hof. J. W. L. Mascher
1. Arthur Mascher 2. Techniker 3. Durlach 4. Ullingerstr. 29	27. Okt. 1913	Maschinenbau	Durlach Ullingerstr. 29	
1. Fritz Faust 2. Bauingenieur 3. Bauingenieur 4. Hauptmannstr. 20	15 Okt. 1913	Gaswesen	Durlach Zapfenstr. 30	
1. Phil. W. 2. Fabrikant 3. Fabrikant 4. Hohenstr. 55	1. 4. 1905	Maschinenbau	Cartenstr.	
1. Prof. 2. Prof. 3. Prof. 4. Prof.	W. J. 1913	Allgemein bildende Fächer	Amelien- str. 14	Oberst- Lehrer Juli 1906
1. Paul 2. Kaufmann 3. Berlin 4. Kaufmannstr. 47	15. 8. 1913	Allgemeines	Baldernstr. 19	Hof. Jann
1. Adam Müller 2. Bauingenieur 3. Bauingenieur 4. Durlach	11. 8. 1913	Architektur	Durlach 9. 7.	Hofmann Müller
1. Hugo Stein 2. Kaufmann 3. Pforzheim 4. Dfl. 87	W. S. 1910	Architektur	Pforzheim Dfl. 87	Realschule u. Baugewerk- schule
1. Carl Meier 2. Kaufmann 3. Kaufmann 4. Hohenstr. 55			Karlsruhe Hohenstr. 5. 8.	Realschule u. Baugewerk- schule

8. Nov. 1913

Ord. Zahl	Vor- und Zuname	Geboren am			Geburtsort (Land u. Kreis)	Staatsangehörigkeit	Religion
		Tag	Monat	Jahr			
41	Lutz Kall	14. Oktober	1879		Wimpfen Baden Königsbrunn	Württemberg	Kath.
42	Wolfgang Kugel	6. Juli	1874		Lautenbach Königsbrunn	Württemberg	Kath.
43	Thorbjørn Brunow	21. Mai	1888		Kristiania	Norwegen	Luth.
44	Hans Peter Gysin	30. Mai	1886		Brändikon	Norwegen	Luth.
45	Johannes Gommier Diplom-Ingenieur	9. April	1881		Rottenmünch Württemberg	Württemberg	Kath.
46	Friedr. Neubauer Festungsingenieur	11. August	1878		Würzburg	Baden	Kath.
47	Paul Berthold	31. Juli	1881		Kehl	Baden	Kath.
48	W. Simon Hacht	5. Juni	1881		Heilbronn	Württemberg	Kath.
49	Carl Ditzsch	10. Mai	1875		St. Peterburg	Russland	Kath.
50	Christoph Kurtz Spindler	15. Juli	1877		Königsbrunn	Württemberg	Kath.

Des Vaters (Mutter, Vorn.) 1. Name, 2. Stand 3. Wohnort, 4. Straße	Zeit des erstmaligen Ein- tritts in die hiesige techn. Hochschule	Fachabteilung, in welcher der Studierende eintreten will	Wohnung des Studierenden in Karlsruhe (Straße)	Matrikel (Bezeichnung der Schule)
1. Lutz Kall 2. Kaufmann 3. Wimpfen	W.S. 1910	Allgemeinbau	Wimpfenstr. 211	Königsbrunn
1. Conrad Kugel 2. Kaufmann 3. Lautenbach 4. Königsbrunn	W.S. 1891	Maschinenbau	Wimpfenstr. 15	Königsbrunn
1. Frau A. Brunow 2. Salis 3. Kristiania	ca. 1888	Elektrotechnik	Rindorfstr. 22	Kristiania
1. Hans Gysin 2. Kaufmann 3. Norwegen	Oktober 1883	Elektrotechnik	Rindorfstr. 22	Kristiania
1. Michael Gommier 2. Kaufmann 3. Rottenmünch	W.S. 1911	Ingenieurwesen	Wimpfenstr. 15	Rottenmünch
1. Adolf Neubauer 2. Kaufmann 3. Würzburg	W.S. 1911/12	Elektrotechnik	Wimpfenstr. 29	Würzburg
1. Paul Berthold 2. Kaufmann 3. Kehl	W.S. 1899	allg. bild. Fächer	Kehlstr. 6	Kehl
1. Simon Hacht 2. Kaufmann 3. Heilbronn	W.S. 1912	Chemie	Wimpfenstr. 15	Heilbronn
1. Carl Ditzsch 2. Kaufmann 3. St. Peterburg	W.S. 1907	Maschinenbau	Wimpfenstr. 15	St. Peterburg
1. Christoph Spindler 2. Kaufmann 3. Königsbrunn	W.S. 1912	Elektrotechnik	Wimpfenstr. 15	Königsbrunn

Ord. Zahl	Vor- und Nachname	Geburtsort			Geburtsort (Land u. Kreis)	Staatsangehörigkeit	Religion
		Tag	Monat	Jahr			
51	<del>...</del>	<del>...</del>	<del>...</del>	<del>...</del>	<del>...</del>	<del>...</del>	<del>...</del>
52	Karl Holzer	3	Nov.	1889	Freiburg i. Br.	Baden	kath.
53	Anton Wilhelm Stephan	4.	Nov.	91.	Quirchfeld	Preussen	
54	Georg Oprea	24	Mai	1884	Cluj	Madon	kath.
55	Josef Mader	1	Sez.	1880	Odenheim	Badener	kath.
56	Norman Antschakov	9	Mai	1891	Illingen	Galizien	evang.
57	Karl Adolf v. Weyke	19.	Dec.	1890	Lozmannsdorf	Preussen	evang.
58	Karl Erhard	17	Sept.	1884	Worbis	Preussen	kath.
59	Paul Stansky	20	Juli	1886	Borinopol	Russen	griech. katol.
60	Peter Franz Hall	14	Aug.	1887	Kapitel	Preussen	evang.

Des Vaters (Mutter, Vorm.) 1. Name, 2. Stand 3. Wohnort, 4. Straße	Zeit des erstmaligen Eintritts in die hiesige techn. Hochschule	Fachabteilung, in welche der Studierende eintreten will	Wohnung des Studierenden in Karlsruhe (Straße)	Abitur (Bezeichnung der Schule)
<del>...</del>	<del>...</del>	<del>...</del>	<del>...</del>	<del>...</del>
1. Hans Holzer 2. Bauer 3. Freiburg i. Br. 4. Löhringer Str. 300	W. S. 19/10/11.	Mathematik	Rudolfstr. 11	Realschule
1. Paul Stephan 2. Ansbach 3. Quirchfeld 4. Mauerstr. 18	W. S. 13/11	Physik	Goldmannstr. 11	Real.
1. Carl Oprea 2. Str. 1. 1. 1. 1. 3. Cluj 4. Str. 1. 1. 1. 1.	12/11	Physik	Spindlerstr. 63	
1. Jos. Mader 2. Landwirt 3. Odenheim	W. S. 13/11	Volkswirtschaft	Löffelstr. 19	Abit. des Gymn.
1. W. Antschakov 2. Eisenbahnen 3. Illingen 4. Galizien	W. S. 19/11	Chem. Abteilung	Illingen	
1. Carl v. Weyke 2. v. Weyke 3. Lozmannsdorf 4. Lozmannsdorf	19/11/13	Elektrotechnik	Martellstr. 40	
1. Franz Erhard 2. v. Erhard 3. Worbis 4. Preussen	11/12	Physik		
1. Paul Stansky 2. Ing. Tech. 3. 4.	W. S. 1906	Chem. Abteilung	Veilchenstr. 18	Real.
1. Peter Franz Hall 2. Kapitel 3. Mauerstr. 4. Preussen	W. S. 19/12/14	Physik	Langstr. 12	Realschule

21. NOV. 1913

6. DEZ. 1911

6. DEZ. 1911

Ortl. Zahl	Vor- und Zuname	Geboren am			Geburtsort (Land u. Kreis)	Staatsangehörigkeit	Religion
		Tag	Monat	Jahr			
61	Hermann Höhle	28	Nov.	1881	Kirchhofen Baden	Kath.	
62	Gottfried	21	Juni	1877	Tutlach Baden	Ev.	
63	Leo Kaplan	11	Juli	1895	Wersheim Nassau	Ev.	
64	Adolf Steffen	12.	Oktober	1836	Bad-Homburg Westmannscheim	Protest.	
65	Eugen Heimer	9.	April	1891	Hilberstein W.-Vstl.	Kath.	
66	Johann zu Guster	22	Mai	1854	Odessa Russl.	ev.	
67	Heinrich	14.	August	1856	Gernsbach Baden	ev.	
68	Kenneth Kreyer	6.	Jan.	1887	Springbach Baden	Kath.	
69	Rieyler, Oskar	10.	Febr.	1897	Mannheim Baden	ev.	
70	Blinne Pütz	16.	März	1878	Wiltshausen Baden	ev.	

Des Vaters (Mutter, Vorn.) 1. Name, 2. Stand 3. Wohnort, 4. Straße	Zeit des erstmaligen Eintritts in die hiesige techn. Hochschule	Fachabteilung, in welche der Studierende eintreten will	Wohnung des Studierenden in Karlsruhe (Straße)	Mithrent (Bezeichnung der Schule)
1. Aug. Höhle 2. Hausmeister 3. Kirchhofen	21. Nov. 1913	Architekt u. Bauing. abt.	Hotel Kaufmann Königsplatz Königsplatz	
1. Grotz 2. Fabrikant 3. Karlsruhe 4. Kaiserstr. 11	25. 11. 13	allg. bild. Fächer	Königsplatz Königsplatz 11	Realgymn. Königsplatz
1. Lilli 2. Lilli 3. Kaplan 4. Kaufmann	1. 12. 13	allg. Fächer	Königsplatz 17	Realschule
1. Mathias Hepp 2. Hof. Spinn. Karol. 3. Sas. Kirchenstr. 4. Badstr.	1. 11. 13	allg. Fächer	Johannstr. 33	Städt. ev.
1. Carl's Lotter 2. Württemberg 3. Pater Str.	19. 12.	Architekt		
1. Johann 2. Gustav 3. / 4. /	19. 06. 13	Navigation	Königsplatz Königsplatz 41	Realgymn.
1. Grotz 2. Grotz 3. Grotz 4. /	12. Dec. 1912	Architekt		
1. Grotz 2. Grotz 3. Grotz 4. /	10. 11. 13	Architekt		
1. J. L. Rupp 2. Oberst 3. Mannheim 4. Kleinstr. 15	11. 1. 1913	Ingenieur	Königsplatz	Gymnasium
1. Math. Pütz 2. Grotz 3. Wiltshausen 4. Baden	16. 3. 1878	Physik		Realschule





Ord.-Zahl	Vor- und Zuname	Geboren am			Geburtsort (Land u. Kreis)	Staatsangehörigkeit	Religion
		Tag	Monat	Jahr			
81							
82							
83							
84							
85							
86							
87							
88							
89							
90							

Des Vaters (Mutter, Vorm.) 1. Name, 2. Stand 3. Wohnort, 4. Straße	Zeit des erstmaligen Ein- tritts in die hiesige techn. Hochschule	Fachabteilung, in welche der Studierende eintreten will	Wohnung des Studierenden in Karlsruhe (Straße)	Abholort (Bezeichnung der Schule)

Ord. Zahl	Vor- und Zuname	Geboren am			Geburtsort (Land u. Kreis)	Staats- angehörigkeit	Religion
		Tag	Monat	Jahr			
91							
92							
93							
94							
95							
96							
97							
98							
99							
100							

Des Vaters (Mutter, Vorn.) 1. Name, 2. Stand 3. Wohnort, 4. Straße	Zeit des erstmaligen Ein- tritts in die Besige techn. Hochschule	Fachabteilung, in welche der Studierende eintreten will	Wohnung des Studierenden in Karlsruhe (Straße)	Abiturient (Bezeichnung der Schule)
1.				
2.				
3.				
4.				
1.				
2.				
3.				
4.				
1.				
2.				
3.				
4.				
1.				
2.				
3.				
4.				
1.				
2.				
3.				
4.				
1.				
2.				
3.				
4.				

Ord. Zahl	Vor- und Zuname	Geboren am			Geburtsort (Land u. Kreis)	Staats- angehörigkeit	Religion
		Tag	Monat	Jahr			
101							
102							
103							
104							
105							
106							
107							
108							
109							
110							

Des Vaters (Mutter, Vorn.) 1. Name, 2. Stand 3. Wohnort, 4. Straße	Zeit des erstmaligen Ein- tritts in die hiesige techn. Hochschule	Fachabteilung, in welche der Studierende eintreten will	Wohnung des Studierenden in Karlsruhe (Straße)	Abkürzt (Bezeichnung der Schule)
1.				101
2.				
3.				
4.				
1.				201
2.				
3.				
4.				
1.				301
2.				
3.				
4.				
1.				401
2.				
3.				
4.				
1.				501
2.				
3.				
4.				
1.				601
2.				
3.				
4.				
1.				701
2.				
3.				
4.				
1.				801
2.				
3.				
4.				
1.				901
2.				
3.				
4.				
1.				101
2.				
3.				
4.				

Ord. Zahl	Vor- und Zuname	Geboren am			Geburtsort (Land u. Kreis)	Staatsangehörigkeit	Religion	Des Vaters (Mutter, Vorn.) 1. Name, 2. Stand 3. Wohnort, 4. Straße	Zeit des erstmaligen Eintritts in die hiesige techn. Hochschule	Fachabteilung, in welche der Studierende eintreten wil	Wohnung des Studierenden in Karlsruhe (Straße)	Abkürzung (Bezeichnung der Schule)
		Tag	Monat	Jahr								
111												
112												
113												
114												
115												
116												
117												
118												
119												
120												

Ord. Zahl	Vor- und Zuname	Geboren am			Geburtsort (Land u. Kreis)	Staats- angehörigkeit	Religion
		Tag	Monat	Jahr			
121							
122							
123							
124							
125							
126							
127							
128							
129							
130							

Des Vaters (Mutter, Vorn.) 1. Name, 2. Stand 3. Wohnort, 4. Straße	Zeit des erstmaligen Ein- tritts in die hiesige sechsh. Hochschule	Fachabteilung, in welche der Studierende eintreten will	Wohnung des Studierenden in Karlsruhe (Straße)	Mitarbeiter (Bezeichnung der Schule)				
					1.	2.	3.	4.
					1.	2.	3.	4.
					1.	2.	3.	4.
					1.	2.	3.	4.
					1.	2.	3.	4.
					1.	2.	3.	4.
					1.	2.	3.	4.
					1.	2.	3.	4.
					1.	2.	3.	4.
					1.	2.	3.	4.

Ord. Zahl	Vor- und Zuname	Geboren am			Geburtsort (Land u. Kreis)	Staats- angehörigkeit	Religion
		Tag	Monat	Jahr			
131							
132							
133							
134							
135							
136							
137							
138							
139							
140							

Des Vaters (Mutter, Vorn) 1. Name, 2. Stand 3. Wohnort, 4. Straße	Zeit des erstmaligen Ein- tritts in die hiesige techn. Hochschule	Fachabteilung, in welche der Studierende eintreten will	Wohnung des Studierenden in Karlsruhe (Straße)	Abtinent (Bezeichnung der Schule)

Ord. Zahl	Vor- und Zuname	Geboren am			Geburtsort (Land u. Kreis)	Staats- angehörigkeit	Religion
		Tag	Monat	Jahr			
141							
142							
143							
144							
145							
146							
147							
148							
149							
150							

Des Vaters (Mutter, Vorm.) 1. Name, 2. Stand 3. Wohnort, 4. Straße	Zeit des erstmaligen Ein- tritts in die hiesige techn. Hochschule	Fachabteilung, in welche der Studierende eintreten will	Wohnung des Studierenden in Karlsruhe (Straße)	Bibliarient (Bezeichnung der Schule)
1.				
2.				
3.				
4.				
1.				
2.				
3.				
4.				
1.				
2.				
3.				
4.				
1.				
2.				
3.				
4.				
1.				
2.				
3.				
4.				
1.				
2.				
3.				
4.				

Ord. Zahl	Vor- und Zuname	Geboren am			Geburtsort (Land u. Kreis)	Staats- angehörigkeit	Religion
		Tag	Monat	Jahr			