

# **Badische Landesbibliothek Karlsruhe**

**Digitale Sammlung der Badischen Landesbibliothek Karlsruhe**

## **Matrikel der Gr. Polytechnischen Schule Karlsruhe und der Technischen Hochschule Karlsruhe 1852-1920**

**Technische Hochschule Karlsruhe**

**Karlsruhe, WS 13/14-SS 14**

[Heft]

[urn:nbn:de:bsz:31-239305](https://nbn-resolving.org/urn:nbn:de:bsz:31-239305)

IV. Heft.

Einschreibebuch

der

Hospitanten

im

Sommer - Semester

1914.

He  
Hb  
Ar  
  
Je  
Ha  
Dr  
Br  
Su  
Zu  
  
Gy  
Qi  
  
Ker  
Kof  
  
Fin  
  
Go  
Ga  
Hie  
Gla  
Go  
Gye  
Gye  
  
Hea  
Ho  
Heo  
Hi  
  
Loy

IV. Heft.

Hep	Karl	15	Jones	Heavian	8
Albert	V. Fritz	31	Kaplan	Kopf	51
Amesen	Horstmann	18	Kern	Hulthar	48
			Klein	Albath	36
Belledin	Emil	50	Kohlecker	Willi	5
Hadler	Grünig	19	Krug	Hilfalm	16
Bresquen	Haug	3			
Brown	J.	17	Lysen	Gulstern	11
Bugge	Fraterik	7			
Buss	Loufard	20	Hanecke	Guns	1
			Küller	Julius	49
			"	Widolf	21
Czoniczer	F.	57			
Dürrig	Kiefard	6	Kreuschwandter	Jakob	21
Del	Karl	121			
Depler	Josaf	41	Gerter	Volter	13
Fink	Garbarh	14			
			Garchi	Günzler	33
Gale	Max. Peter	30	Schich	Kayfil	24
Ganz	Fritz	45	Schmall	Hulthar	26
Meiggen	Kiefard	25	Schmerber	H.	56
Glarstetter	Karl, Jul.	9	Schwarz	Hulthar	44
Goldberg	Jakob	29	Skancke	Kaguer	53
Quil	H. Julius	55	Donim	Glüma	50
Güttele	H. Karl	30	Sonnenschein	Paul	18
			Steffen	Adolf	46
Hartmann	Karl	14	Stein	Oskar	43
Höfner	Lemanb	23	Stump	Fritz	27
Holzer	Karl	37			
Hürlimann	Lro	23	Tovara	Galma	28
			Traub	Adolf	40
Hogrest	Franz	47	Traubwein	Friedrich	57

Wartenberger	Leit.-Ing. Schulz	42
Weismann	J. Frank	38
Weyhe	H. A. von	58
Winterhalder	G. Grotz	32
Werner	R. K. K.	<del>35</del> 37

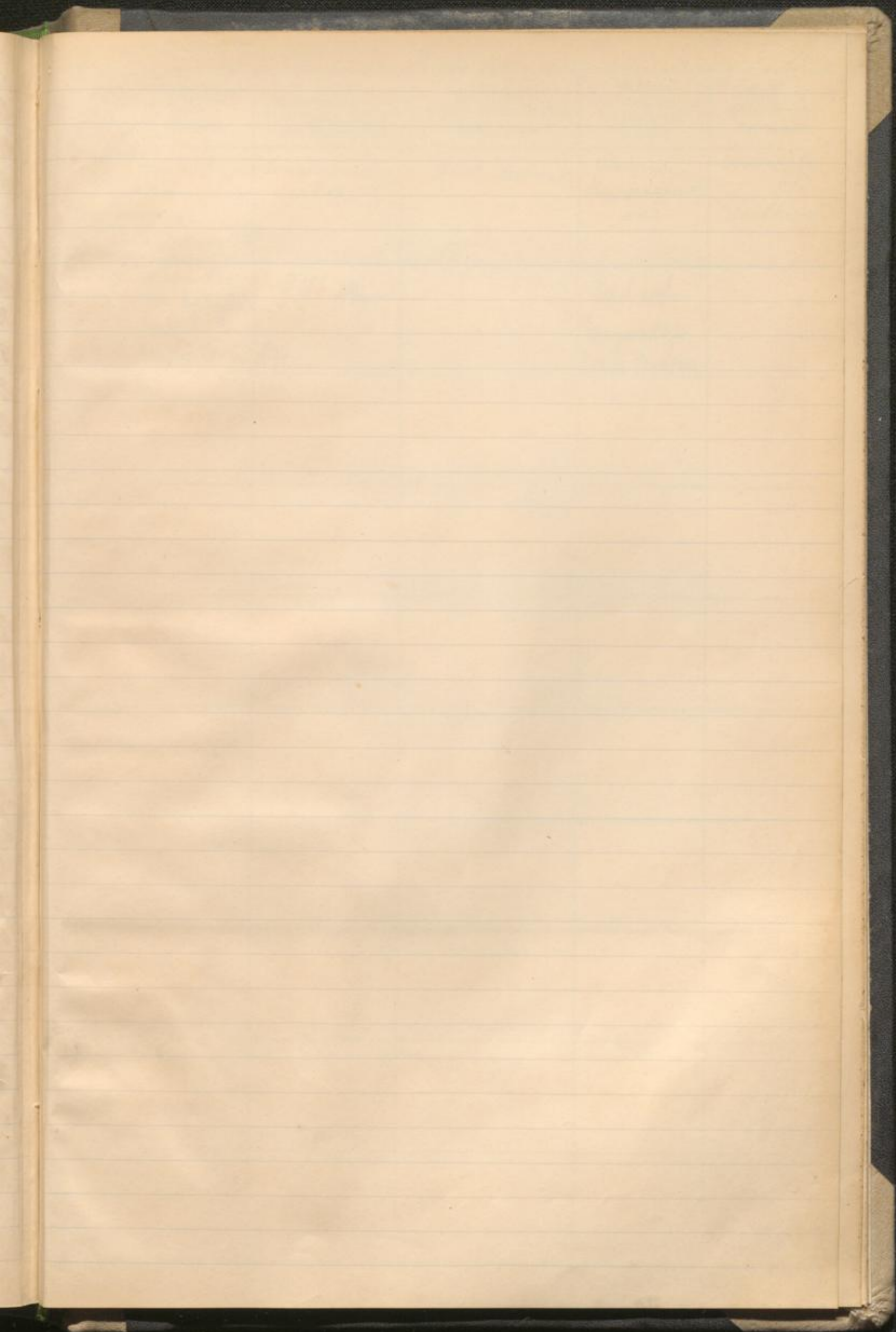

D  
1  
3  
2  
3  
4  
1  
2  
3  
4  
1  
2  
3  
4  
1  
2  
3  
4  
1  
2  
3  
4  
1  
2  
3  
4  
1  
2  
3  
4  
1  
2  
3  
4  
1  
2  
3  
4

Des Vaters (Mutter, Vorm.) 1. Name, 2. Stand 3. Wohnort, 4. Straße	Zeit des erstmaligen Ein- tritts in die hiesige techn. Hochschule	Fachabteilung, in welche der Studierende eintreten will	Wohnung des Studierenden in Karlsruhe (Straße)	Abiturient (Bezeichnung der Schule)
1. F. L. Köhler 2. Privatier 3. Karlsruhe 4. Ruppertsweide 14 <sup>te</sup>	Sommersemester 1913	Architekt	Karlsruhe Ruppertsweide 14 <sup>te</sup>	Institut Ge. Plan Haldenbach
1. Mühlbauer 2. Dipl. Ing. Ing. Ruppertsweide 3. Durlach 4. Villa Pomona Bergstraße	J. J. 1914		Durlach Bergstraße Villa Pomona	
1. N. S. 2. 3. 4.				
1. 2. 3. 4.				
1. 2. 3. 4.				
1. 2. 3. 4.				
1. 2. 3. 4.				
1. 2. 3. 4.				
1. 2. 3. 4.				
1. 2. 3. 4.				



Ord. Zahl	Vor- und Zuname	Geboren am			Geburtsort (Land u. Kreis)	Staatsangehörigkeit	Religion
		Tag	Monat	Jahr			
1	Jans Mancke	19	Mai	1882	Dresden	Baden	ev.
2	Rud. Müller	31	Sept.	1885	Neu	Schwarz	ev. kat.
3	Max Meißner	11	März	1887	Leina Kr. Rembartsch	Preussen	kat.
4	Herbert Finck	10	Febr.	1888	Hamburg	Elb-Lohr	ev.
5	Viktor Kahlbacher	19	Mai	1887	Karlsruhe	Baden	ev.
6	Richard Fierig	1	Sept.	1888	Glatz, Wille	Preussen	kat.
7	Ernst Rupp	7	Febr.	1885	Berg Sachsen	Sachsen	ev.
8	Jos. Martin Jones	24	Juli	1889	Buckley England	Englisch	ev.
9	Karl Jul. Sigmund	4.	Febr.	79	Siegen	kat. Westf.	kat.
10	Morten Friesen	21	Mar.	1889	Kristiania Norwegen	Norwegen	ev.

Des Vaters (Mutter, Vorn.) 1. Name, 2. Stand 3. Wohnort, 4. Straße	Zeit des erstmaligen Ein- tritts in die hiesige techn. Hochschule	Fachabteilung, in welche der Studierende eintreten will	Wohnung des Studierenden in Karlsruhe (Straße)	Matrikel (Bezeichnung der Schule)
1. Arthur Mancke 2. Lechner 3. Durlach 4. Ellingstr. 29	28. Okt. 1913	Maschinenwesen	Durlach Ellingstr. 29	
1. <del>gestorben</del> 2. <del>gestorben</del> 3. <del>gestorben</del> 4. <del>gestorben</del>	Sommer- Semester 1914	Architektur	Karlsruhe	
1. <del>gestorben</del> 2. <del>gestorben</del> 3. <del>gestorben</del> 4. <del>gestorben</del>	Sommer- Semester 1908	Chemie	Karlsruhe Fellmannstr. 24	
1. Konrad Finck 2. Silberrückenstr. 3. Hamburg 4. Bernauer-Lang 29	Winter-Semester 1913/14	Ingenieurwesen	Karlsruhe Kaiserstr. 41	
1. F. L. Kahlbacher 2. Privatier 3. Karlsruhe 4. Hauptwache 16	Sommer-Semester 1913	Architektur	Karlsruhe	
1. Carl Fierig 2. Kaufmann 3. Glatz 4. Wille 4. Ring 26	Winter-Semester 1914	Architektur	Karlsruhe Lindendstr. 8	
1. <del>gestorben</del> 2. <del>gestorben</del> 3. <del>gestorben</del> 4. <del>gestorben</del>	Sommer-Semester 1914	Elektrisch	Karlsruhe Lindendstr. 8	
1. Thomas Jones 2. Privatier 3. Buckley, England 4. Clayton House	Sommer-Semester 1914	Physikalische Chemie	19 Jolly Strasse	
1. k. Gansler 2. Privat 3. <del>gestorben</del> 4. <del>gestorben</del>	1902	Architektur	Ellingen	
1. August Friesen 2. Elektriker 3. Kristiania 4. Kristiania	Winter-Semester 1913-1914	Elektrotechnik	Riedelstr. 22	

22. APR. 1914

Ord. Zahl	Vor- und Zuname	Geboren am			Geburtsort (Land u. Kreis)	Staatsangehörigkeit	Religion
		Tag	Monat	Jahr			
11	Haldan Lysen	30	Mai	1886	Brandbu Norwegen	Norwegen	E. M.
12	Karl Erb	8	Juli	1889	Simulten Stuhlg Baden	Baden	ev.
13	Walter Becker	18.	Sept.	1887	Wolffshin a. Rhein	W. R.	evgl.
14	Carl Fehmann	23	Febr.	1882	W. Lütchen	Preußen	
15	Karl Heß	11	Febr.	1866	Waldhof a. Weilstock Baden	Baden	evgl.
16	Karl Heng.	4	Febr.	1889	Böln / Rhein	Preußen	kath.
17	Innes Brown	26	April	1881	Charlton, Ill. U. S. A.	U. S. A.	evgl.
18	Paul Lissinger	23	April	1884	Hiltmannsd Köln Preußen a. Völkchen	Preußen	evgl.
19	Hermann Blöcher	12	Oktober	1887	Hamburg	Hamburg	evgl.
20	Leonard Büß	17	Juni	1880	Frankfurt Obernau	Preußen	evgl.

Des Vaters (Mutter, Vorn.) 1. Name, 2. Stand 3. Wohnort, 4. Straße	Zeit des erstmaligen Ein- tritts in die hiesige techn. Hochschule	Fachabteilung, in welche der Studierende eintreten will	Wohnung des Studierenden in Karlsruhe (Straße)	Matrikel (Bezeichnung der Schule)
1. Hans Lysen 2. Brandbu 3. Norwegen 4.	Wintersemester 1913-1914	Elektrotechnik 3	Gottesauer Str. 23.	
1. Karl Erb 2. Altes 3. Simulten 4.	Wintersemester 1911/12	Lehrstuhl 5	Kellertor 58	
1. Karl Becker 2. Professor für a. d. W. 3. Gießen, Rhein 4.	1914	Alte 1	J. Hoff. 30	Ingenieur Mainz
1. Carl Fehmann 2. Hilfen 3. Carl Fehmann 4. Gießen	Wintersemester 1914	Ordnung 6	Poststr. 28 12.	Prof. Hoff. Mainz
1. Ernst Heß 2. Landwirt 3. Waldhof 4. Jüngling	Wintersemester 1914	Lehrstuhl 7	Güntherstr. 58	
1. Karl Heng. 2. a. d. Rhein 3. Bonn 4. Gießen	Sommersemester 1914	Architektur 8	Sachsenstr.	
1. 2. 3. 4.			Seestraße 39	
1. Paul Lissinger 2. Kaufmann 3. Gießen 4. Gießen	Wintersemester 1914	Elektrotechnik 2	Poststr. 24	
1. Hugo Blöcher 2. Fabrikant 3. Gießen 4. Gießen	Wintersemester 1913/14	Maschinenbau 3	Hauptstr. 58	
1. Karl Büß 2. Kaufmann 3. Frankfurt 4. Off. Landstr.	Sommersemester 1914	Architektur- Abteilung 9	Seestraße 58	

Ord. Zahl	Vor- und Zuname	Geboren am			Geburtsort (Land u. Kreis)	Staatsangehörigkeit	Religion
		Tag	Monat	Jahr			
21	Johol Mühlhanser	27	Mai	1875	Altona	Preussen	evang.
22	Faktor Goldberg	29	Nov.	1893	Kallauke	Preussen	ev.
23	Leo Hirtmann	28.	Juli	1889	Waldmühl u. Zug (Schwarz)	Sachsen	Katholik
24	Rasch Schick.	13	Januar	1892	Zariziu Russland	Baku	Mosaj Sarkis
25	Richard Geiger	15.	Aug.	1877	Leibniz Offenburg Baden	Baden	ev.
26	Walter Schuabl	14.	April	1888	Schönau h. Leipzig	Sachsen	ev. luth.
27	Karst Knopf Darmstadt	16	Jan.	1877	Stetten h. Lorraine	Preussen	kath.
28	Helene Fwara	21	Mai	1889	Mosy Russland	Mosy	Russl. Orth.
29	Clemens Höfner	1	Mai	1889	Gautsburg Bayern/Sch.	Bayern	kath.
30	D. Karl Geier	29	Febr.	1880	Offenburg	Land	ev.

Des Vaters (Mutter, Vorn.) 1. Name, 2. Stand 3. Wohnort, 4. Straße.	Zeit des erstmaligen Ein- tritts in die hiesige techn. Hochschule	Fachabteilung in welche der Studierende eintreten will	Wohnung des Studierenden in Karlsruhe (Straße)	Abitort (Bezeichnung der Schule)
1. Mühlhanser 2. Zimmermeister 3. Hamburg 4. Bei der Hauptstraße	27. 4. 14	Ingenieurwesen	Zurloch Hauptstr. Villa Pannoz	Herrnhuter Hannau
1. Moses Goldberg 2. Bankier 3. Karlsruhe 4. Greshamstr. 3	28. 4. 14	Abt. I. b für allgem. Bildende Künste	Bielhove 3	Goethe- schule
1. Adam Hirtmann 2. Landwirt 3. Waldmühl u. Zug	28. 4. 14	Architektur	Hirtmannstr. 11.	
1. Moses Schick 2. Kaufmann 3. Baku 4. Nadergwaia, 53.	1912. Febr.	Architektur	Gesswigerstr. 38	Gymnasium
1. Richard Geiger 2. Kaufmann 3. Zurloch 4. Gesswigerstr. 35	28. 4. 14	Landwirtschaft	Zurloch Gesswigerstr. 35	Realschule
1. Emil Schuabl 2. Fabrikant 3. Zwickau h. Leipzig 4. Gesswigerstr.	13. Okt. 13.	Chemie	Gotthausstr. 14 3 E	
1. Karl Knopf 2. Kassenscheiner 3. Stetten 4. Hauptstr. 8	29. 4. 14	allg. bill. Fächer	Stetten 19	Gymnasium Lorraine
1. Wacław Fwara 2. Kaufmann 3. Mosy	27. 7. 14	Chemie	Gotthausstr.	Mosy Fwara-Str.
1. Hel. Höfner 2. Bauunternehmer 3. Gautsburg 4. Bay.	30. 7. 14	Architektur		Gautsburg 112
1. Karl Geier 2. Fabrikant 3. Offenburg 4. Gesswigerstr. 27.	1908. 1911/14	Genie	Zurloch Alte Str.	Gymnasium

Ord. Zahl	Vor- und Zuname	Geboren am			Geburtsort (Land u. Kreis)	Staatsangehörigkeit	Religion
		Tag	Monat	Jahr			
31	Herr Fritz Albert	4	Juni	1894	Leichen	Preußen	ev.
32	Herr Anton	21	Januar	1899	Freiburg	Baden	ev.
33	Eugen Gerd	25	III	1889	Russland Orscha	Russland	keine
34	Otto Roth	20	III	1888	Freiburg	Baden	kath.
35	Carl Hoerner	21	Mai	72	Arnsdorf	Preußen	ref.
36	Walter Klein	12	April	87	Wiesbaden	Preußen	kath.
37	Karl Huber	3	Nov	89	Freiburg	Baden	kath.
38	Isam Weismann	31	April	89	St. Pölten	Österreich	ev.
39	Georg Peter Galle	14	Juni	1881	Körsch	Baden	ev.
40	Arvid Traus	28	Oktober	1887	Schaffenburg	Bayern	ev.

Des Vaters (Mutter, Vorm.) 1. Name, 2. Stand 3. Wohnort, 4. Straße	Zeit des erstmaligen Eintritts in die biesige techn. Hochschule	Fachabteilung, in welche der Studierende eintreten will	Wohnung des Studierenden in Karlsruhe (Straße)	Abiturient (Bezeichnung der Schule)
	1.5.19	Fernstudium	Offenbach	
1. Winterhalbe 2. Sommer 3. Winterhalbe 4. Sommer 4.	W.S. 1908/09	Ingenieur	Karlsruhe Pfinzberg 6.	
1. Ural Sarat 2. Arzt 3. Orscha 4. Petersburg	1/3 1917	Chemie	Karlstr. 12	
1. Fr. Koch 2. Metzger 3. Freiburg 4. Winterhalbe	W.S. 1909	Architektur		
1. Thierarzt 2. Fabrikant 3. Dresden 4. Hohenstein	W.S. 1905	Agrikultur Landwirtschaft	Gartenstr. 5	
1. Assistent 2. Fabrikant 3. Hohenstein 4. Hohenstein	W.S. 1914	Architektur		
1. H. Huber 2. Gmünd 3. Freiburg 4. Schaffhausen	W.S. 1911	Architektur	Kaiserstr. 74	
1. Leo Wasman 2. Klein 3. St. Pölten 4. Schaffhausen	W.S. 1909	Architektur	Kapellenstr. 22	
1. Thierarzt 2. Fabrikant 3. Körsch 4. Körsch	W.S. 1914	Architektur	Offenbach 12	
1. Fabrikant 2. Fabrikant 3. Schaffhausen 4. Schaffhausen	W.S. 1914	Chemie	Zähringerstr. 20	

Ord. Zahl	Vor- und Zuname	Geboren am			Geburtsort (Land u. Kreis)	Staatsangehörigkeit	Religion
		Tag	Monat	Jahr			
41	Joh. Pfeil Kraut.	18.	Juli	1873	Wiglaath	Baden	kath.
42	Paul L. Wartenbagen Hpt. Ing.	29.	Sept.	1871	Berlin	Preuss.	ev.
43	Oskar Stein	8.	Febr.	1885	Speyerheim	Baden	ev.
44	Walther Lehmann	21.	Nov.	1871	Hamburg	Hamburg	
45	Erich Gang	23.	April	1893	Karlsruhe	Baden	ev.
46	Adolf Steffen	19.	Oktober	1886	Bad-Homburg	Preuss.	kath.
47	Jung Fognet	29.	Febr.	1880	Ausbach bei Aspach	Baden	kath.
48	Walther Kern	1.	Mai	1880	Karlsruhe i. Bad.	Baden	ev.
49	Julius Müller	25.	April	1891	Essen	Preuss.	ev.
50	Paul Bellmann	9.	Januar	1885	Oberrappach	Bad.	kath.

Der Vaters (Mutter, Vorm.) 1. Name, 2. Stand 3. Wohnort, 4. Straße	Zeit des erstmaligen Ein- tritts in die hiesige techn. Hochschule	Fachabteilung, in welche der Studierende eintreten will	Wohnung des Studierenden in Karlsruhe (Straße)	Matrikel- nummer (Bezeichnung der Schule)
	Oktober 1913	Mathematik Vorbereitung 6	Krautwiesen 13	
1. R. W. K. K. K. 2. K. K. K. 3. K. K. K. 4. K. K. K. 97	Oktober 1913	Allgemeines	Waldhornstr. 11	
1. J. J. J. 2. K. K. K. 3. K. K. K. 4. K. K. K.	Oktober 1911	Angewandte 15	Speyerheim 090-87	
1. K. K. K. 2. K. K. K. 3. K. K. K. 4. K. K. K. 25	Oktober 1910	Allgemeines 5	Speyerheim und Schloss	
1. K. K. K. 2. K. K. K. 3. K. K. K. 4. K. K. K. 19	9. 9. 1914	Physik 7	Johannstr. 19	
1. K. K. K. 2. K. K. K. 3. K. K. K. 4. K. K. K. 5	Oktober 1913	Mathematik 6	Johannstr. 55a	
	Oktober 1913	Angewandte 16	Johannstr. 8	
1. K. K. K. 2. K. K. K. 3. K. K. K. 4. K. K. K. 87 a	Mai 1914	Architektur 97	Hardenberg 87	
1. K. K. K. 2. K. K. K. 3. K. K. K. 4. K. K. K. 11	9. 9. 1910	Physik 11	Speyerheim 11-49 p.	
	11. 1914	Pharmazie 15	Speyerheim 45	

Ordn. Zahl	Vor- und Zuname	Geburtsdatum			Geburtsort (Land u. Kreis)	Staatsangehörigkeit	Religion
		Tag	Monat	Jahr			
51	Ross Kaplan	15	Juli	1895	Waldkirch	Reinland	Evangel.
52	Blass Lorenz	16	April	1887	Karlsruhe	Reinland	Evangel.
53	Pagan Staudt	9	Nov.	1890	Oslo bei Christiania	Norwegen	Evangel.
54	Friedr. Ad. Strauch	11	Aug.	1888	Hitzburg	Baden	Evangel.
55	Dr. Julius Groh	16	Juni	1886	Eostergom (Ungarn)	Ungar	Röm. Kath.
56	Dr. Schumacher	1	Okto.	1892	Philadelphia	U.S.A.	Evangel.
57	J. Bronicki	4	Apr.	1895	Budapest	Ungar	Evangel.
58	K. O. v. Wapke	29	Dec.	1890	Bozeman in Montana	Preußen	Evangel.
59							
60							

17. Juni 1914

17. Juni 1914

Des Vaters (Mutter, Vorm.) 1. Name, 2. Stand 3. Wohnort, 4. Straße	Zeit des erstmaligen Eintritts in die hiesige techn. Hochschule	Fachabteilung, in welche der Studierende eintreten will	Wohnung des Studierenden in Karlsruhe (Straße)	Abitarent (Bezeichnung der Schule)
1. Ross Kaplan 2. Kaufmann 3. Waldkirch 4.	13. 5.	Allg. Elektrotech.	Salzstraße 17	
1. Lorenz 2. Kaufmann 3. 4.		Chem. Lab.	Talstraße 82	
1. Pagan Staudt 2. Kaufmann 3. Oslo bei Christiania 4.	23. 1915	Elektrotechnik	Kirschstraße 73	Abitur
1. Strauch 2. Lehrer 3. Pöhlmann 4. Heidelberg	4. 9. 1906	Elektrotechnik	Stadlerstraße 17	Gymnasium Heidelberg
1. Julius Groh 2. Eisenbauarbeiter 3. gestorben in 4. Eostergom (Ungarn)	5. 5. 1914	Chemie	Hotel National	Gymnasium Rozsnyo (Ungarn)
1. Schumacher 2. Ingenieur 3. Philadelphia 4. Pennsylvanien	1909/10	Maschinenbau	Amalienstraße 75	Ohio College
1. Bronicki 2. Arzt 3. Budapest 4. H. Jansen-stra.		Chemie	Edelsheimstraße 1.	Gymnasium (in Budapest) d. 11. Bezirk.
1. Wapke 2. Bergbauingenieur 3. Bozeman 4.		Elektrotechnik	Mühlstraße 40	
1.				
2.				
3.				
4.				



Ord. Zahl	Vor- und Zuname	Geboren am			Geburtsort (Land u. Kreis)	Staats- angehörigkeit	Religion
		Tag	Monat	Jahr			
71							
72							
73							
74							
75							
76							
77							
78							
79							
80							

Des Vaters (Mutter, Vorn.) 1. Name, 2. Stand 3. Wohnort, 4. Straße	Zeit des erstmaligen Ein- tritts in die hiesige techn. Hochschule	Fachabteilung, in welche der Studierende eintreten will	Wohnung des Studierenden in Karlsruhe (Straße)	Abiturient (Bezeichnung der Schule)
1.				71
2.				
3.				
4.				
1.				72
2.				
3.				
4.				
1.				73
2.				
3.				
4.				
1.				74
2.				
3.				
4.				
1.				75
2.				
3.				
4.				
1.				76
2.				
3.				
4.				
1.				77
2.				
3.				
4.				
1.				78
2.				
3.				
4.				
1.				79
2.				
3.				
4.				
1.				80
2.				
3.				
4.				









Ord. Zahl	Vor- und Zuname	Geboren am			Geburtsort (Land u. Kreis)	Staats- angehörigkeit	Religion
		Tag	Monat	Jahr			