Badische Landesbibliothek Karlsruhe

Digitale Sammlung der Badischen Landesbibliothek Karlsruhe

La fiancée

Auber, Daniel-François-Esprit

Paris, [1829]

Violine I

urn:nbn:de:bsz:31-231797

Visual Library

Violino. 1mo.

Bamb 103 b

BLB BADISCHE LANDESBIBLIOTHEK
Baden-Württemberg

BLB BADISCHE LANDESBIBLIOTHEK
Baden-Württemberg

LA FIANCÉE

Opéra-Comique

en trois actes

Représenté pour la 1re fois sur le Théâtre Royal

de l'Opéra-Comique

le 10 Janvier 1829

Paroles de Mr. Scribe

Musique de

D. F. E. AUBER

Partition : 125f. Parties d'Orchestre : 125f.

à PARIS, chez E. TROUPENAS, Editeur du Répertoire des Opéras français avec Acc.t de Piano Rue St. Marc Feydeau, [illegible]

A. L.

E. Troupenas

BLB BADISCHE LANDESBIBLIOTHEK
Baden-Württemberg

BLB BADISCHE LANDESBIBLIOTHEK
Baden-Württemberg

VIOLINO I°

I.er ACTE.

LA FIANCÉE.

OUVERTURE.

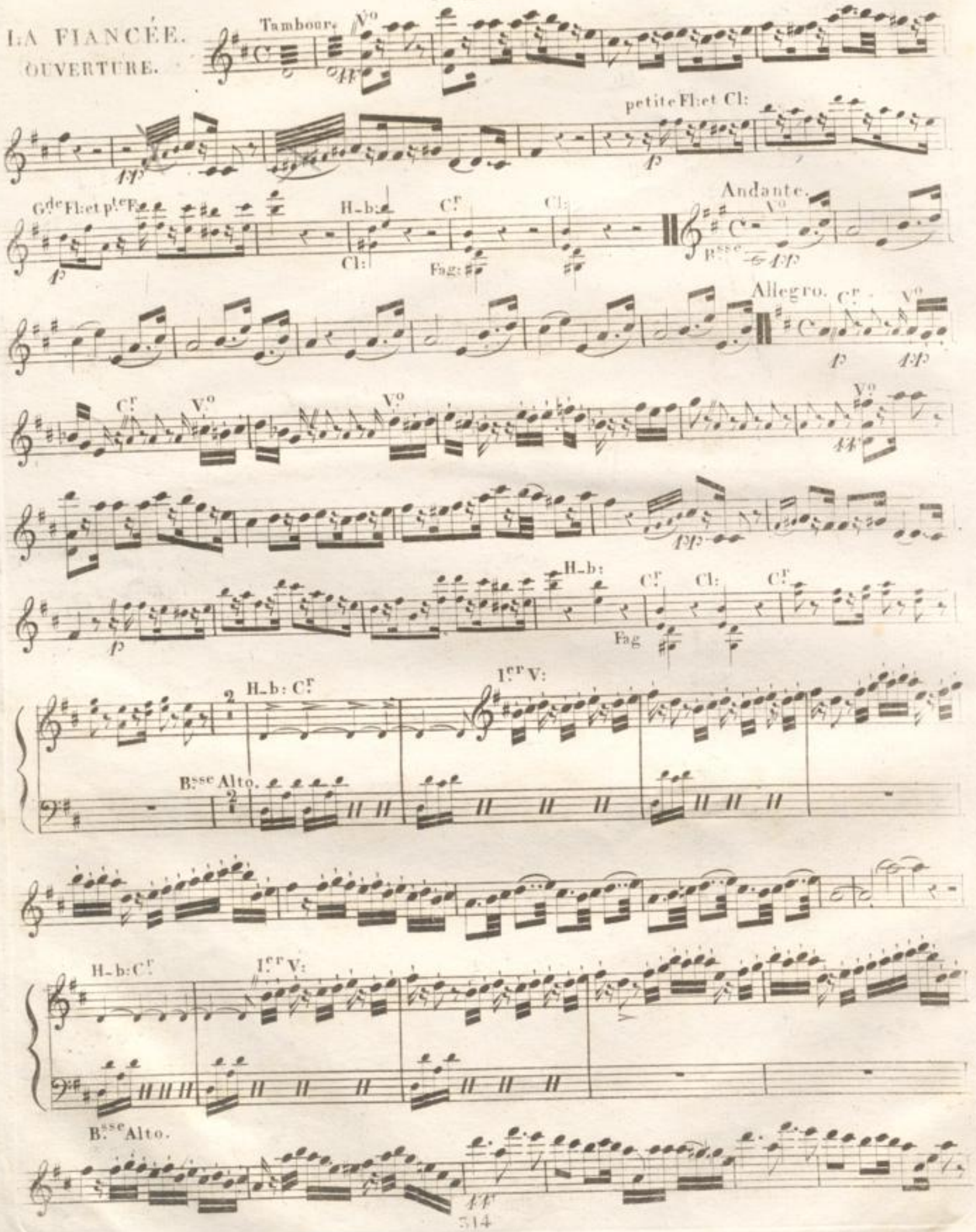

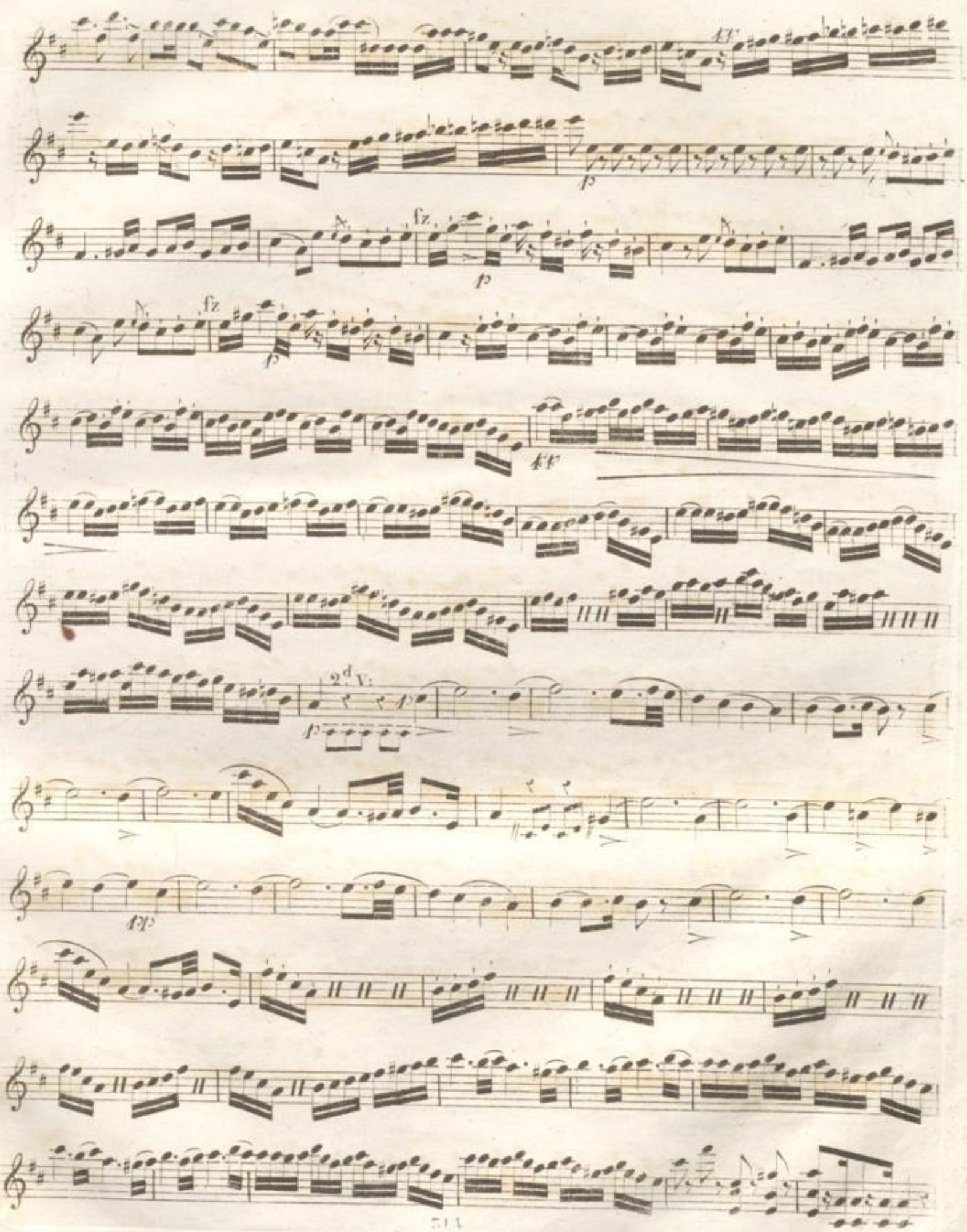
ff
p
fz
p
fz
p
ff
2d V:
p
fp

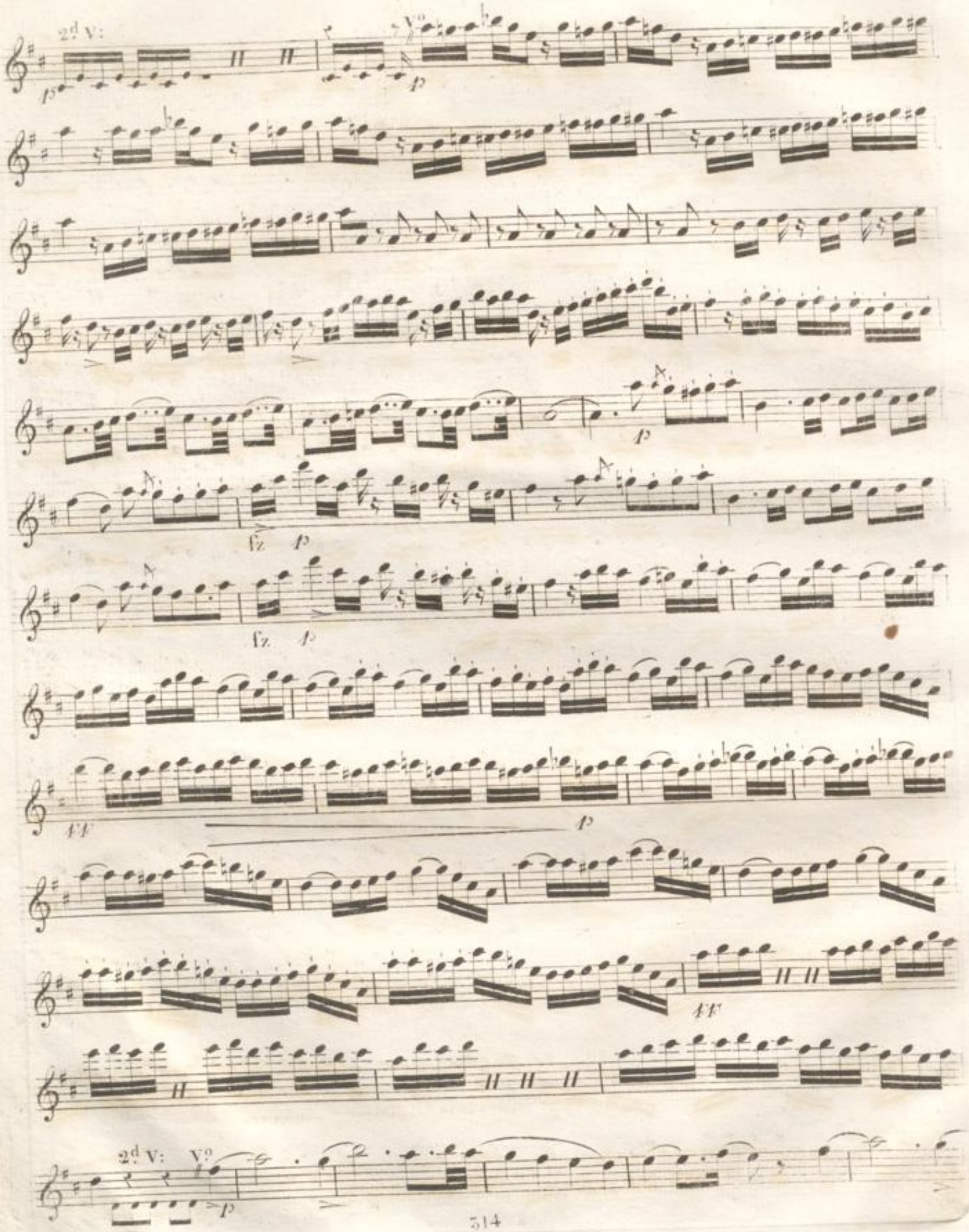
2d V:
V°
p
fz
ff
2d V:
V°

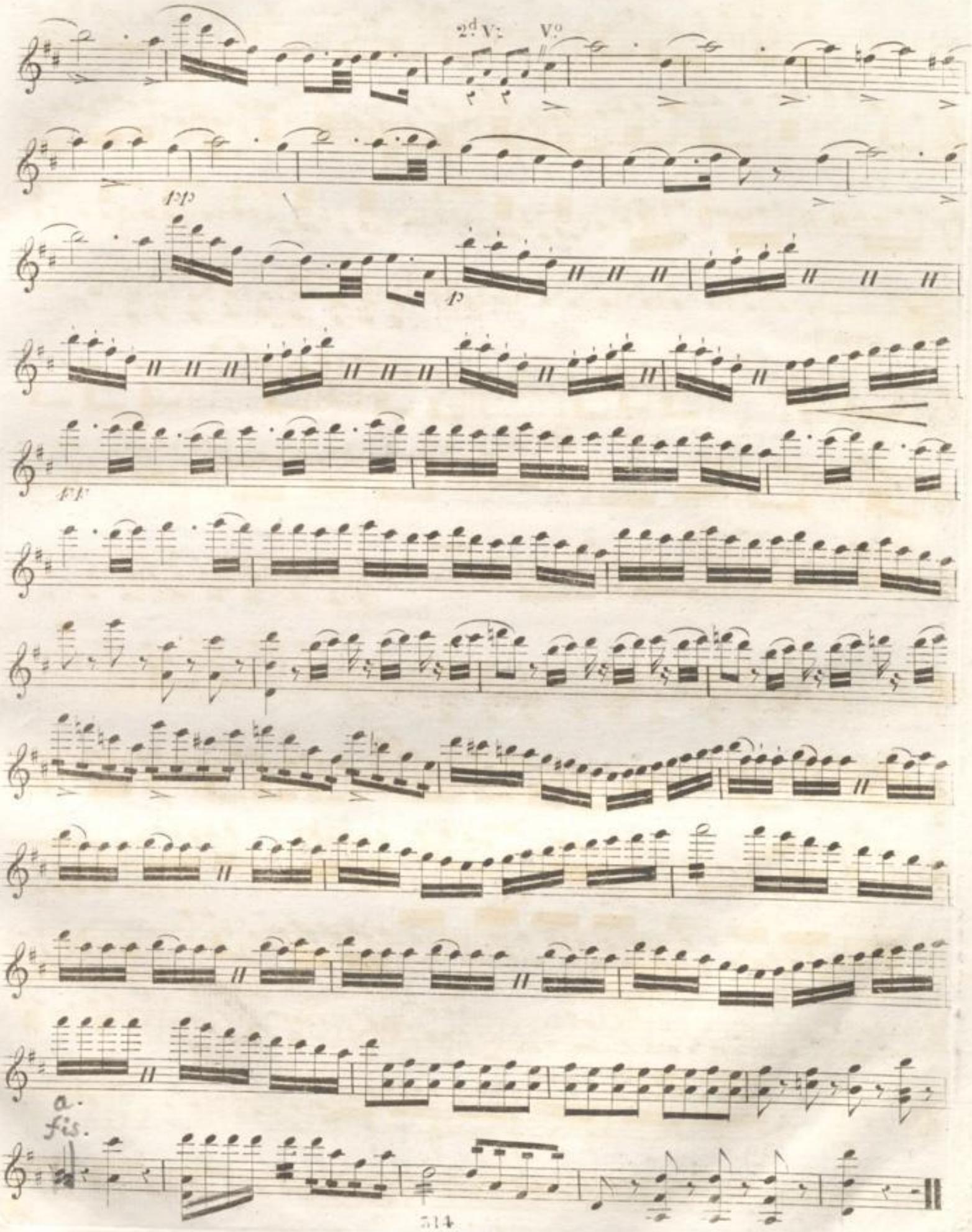
2d V:
Vº
pp
p
ff
a.
fis.

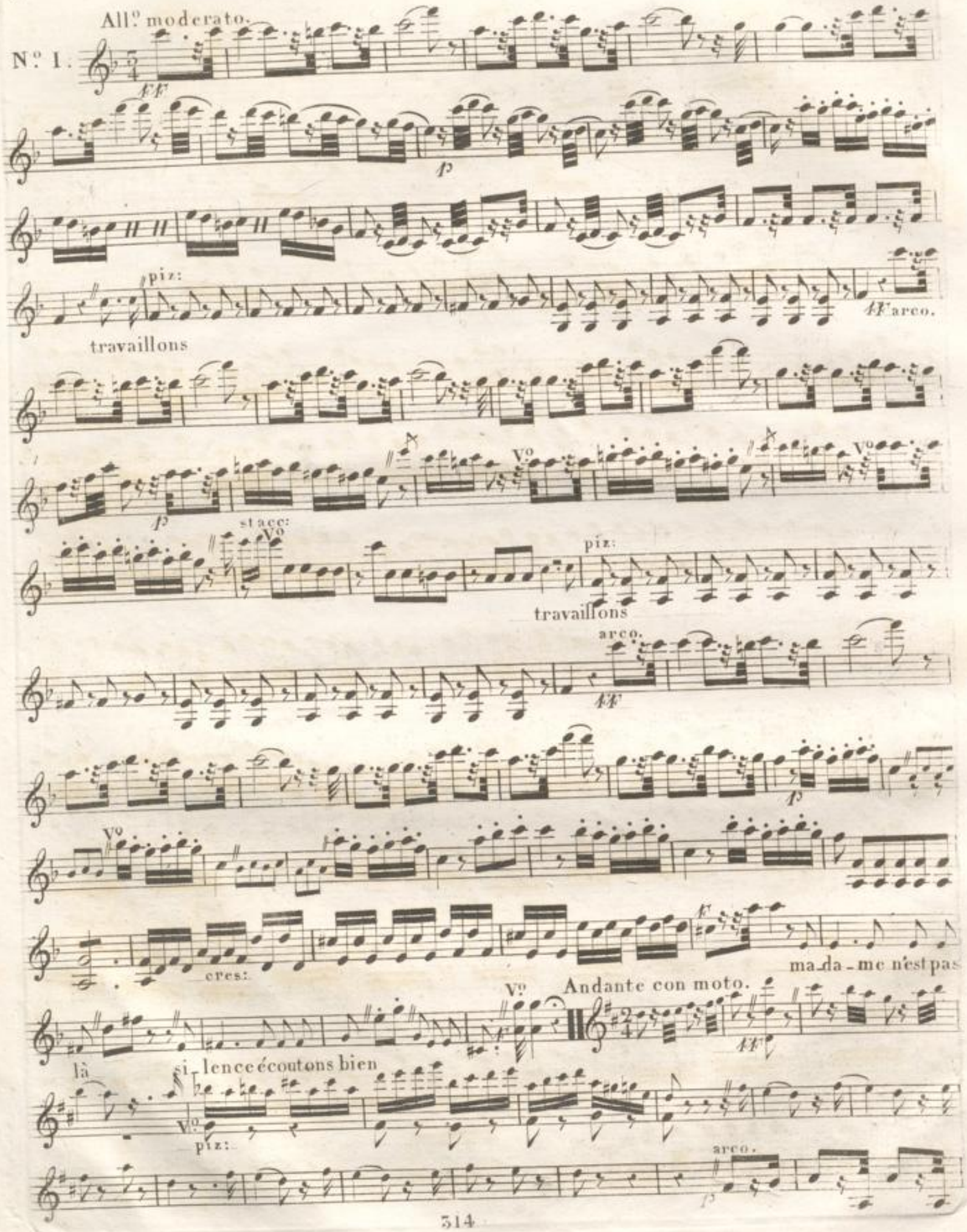
All° moderato.
N° 1.
ff
p
piz:
travaillons
ff arco.
p
V°
stacc:
piz:
travaillons
arco.
ff
p
V°
cres:
ma_da_me n'est pas
V°
Andante con moto.
ff
là
si_lence écoutons bien
V°
piz:
arco.
p

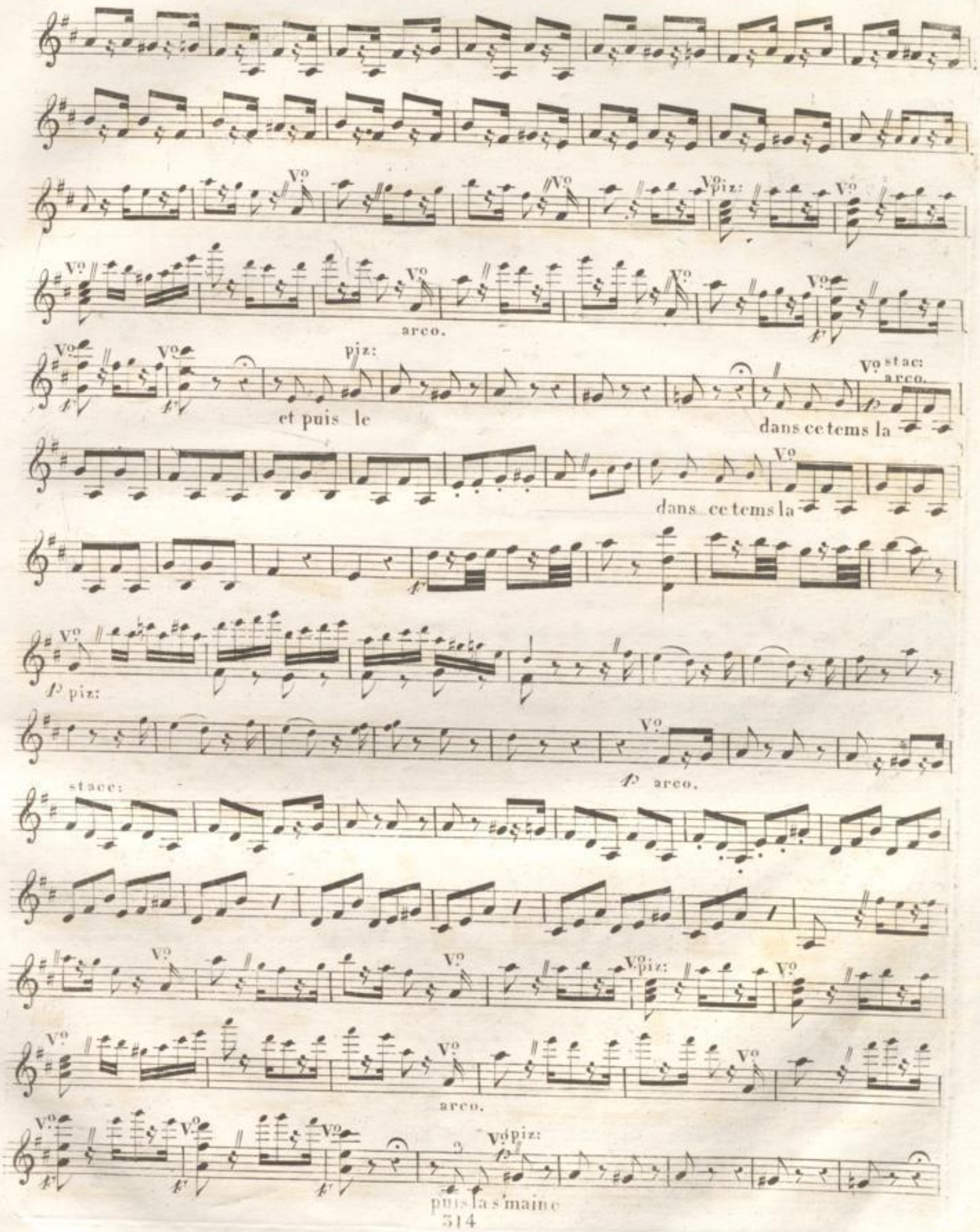
V°
V° piz:
arco.
piz:
et puis le
V° stac:
arco.
dans ce tems la
dans ce tems la
p piz:
p arco.
stacc:
V° piz:
arco.
V° piz:
puis la s'maine

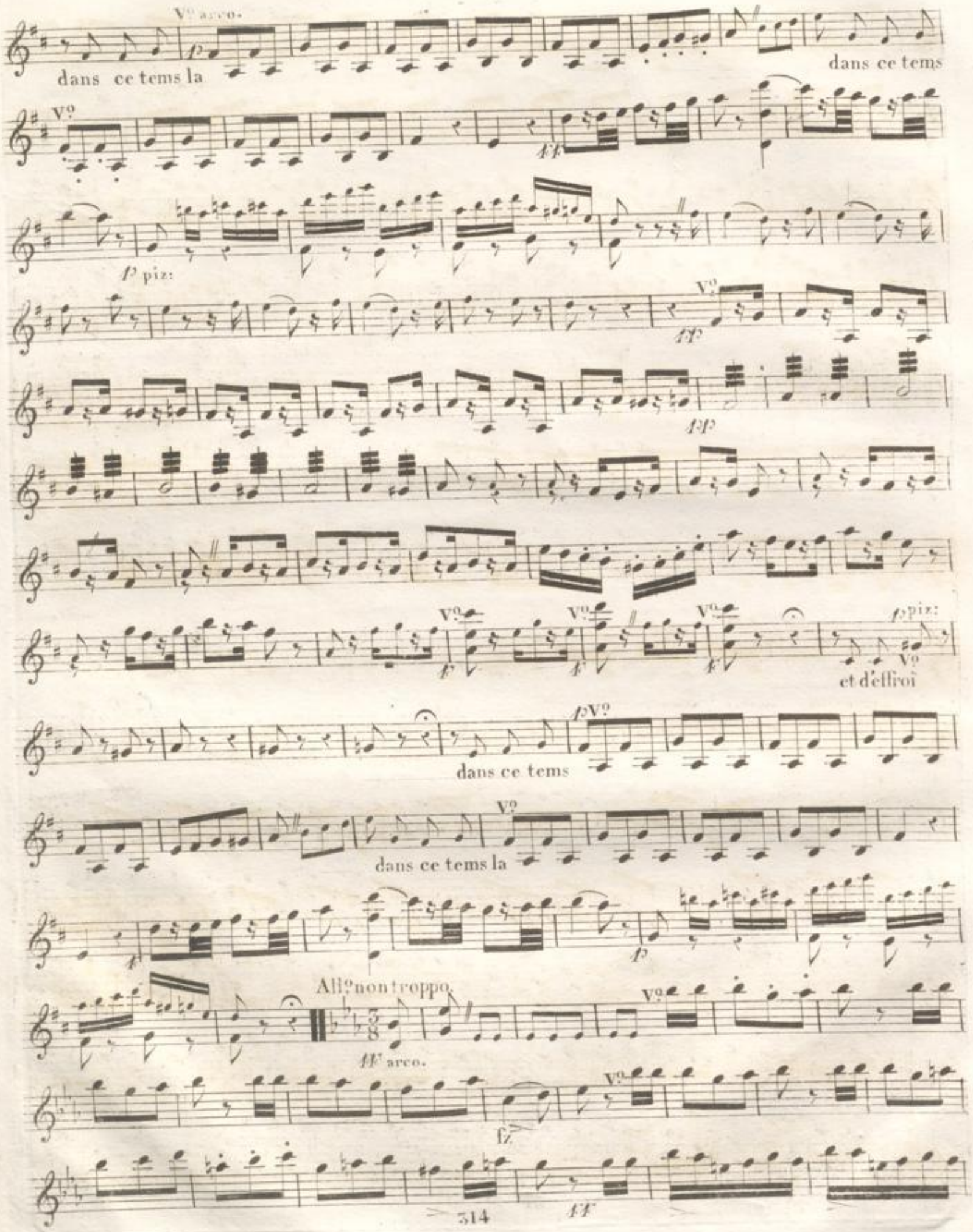
V° arco.
dans ce tems la
dans ce tems
V°
p piz:
V°
pp
pp
V°
V°
V°
p piz:
V°
et d'effroi
p V°
dans ce tems
V°
dans ce tems la
p
All° non troppo.
V°
ff arco.
V°
fz
ff

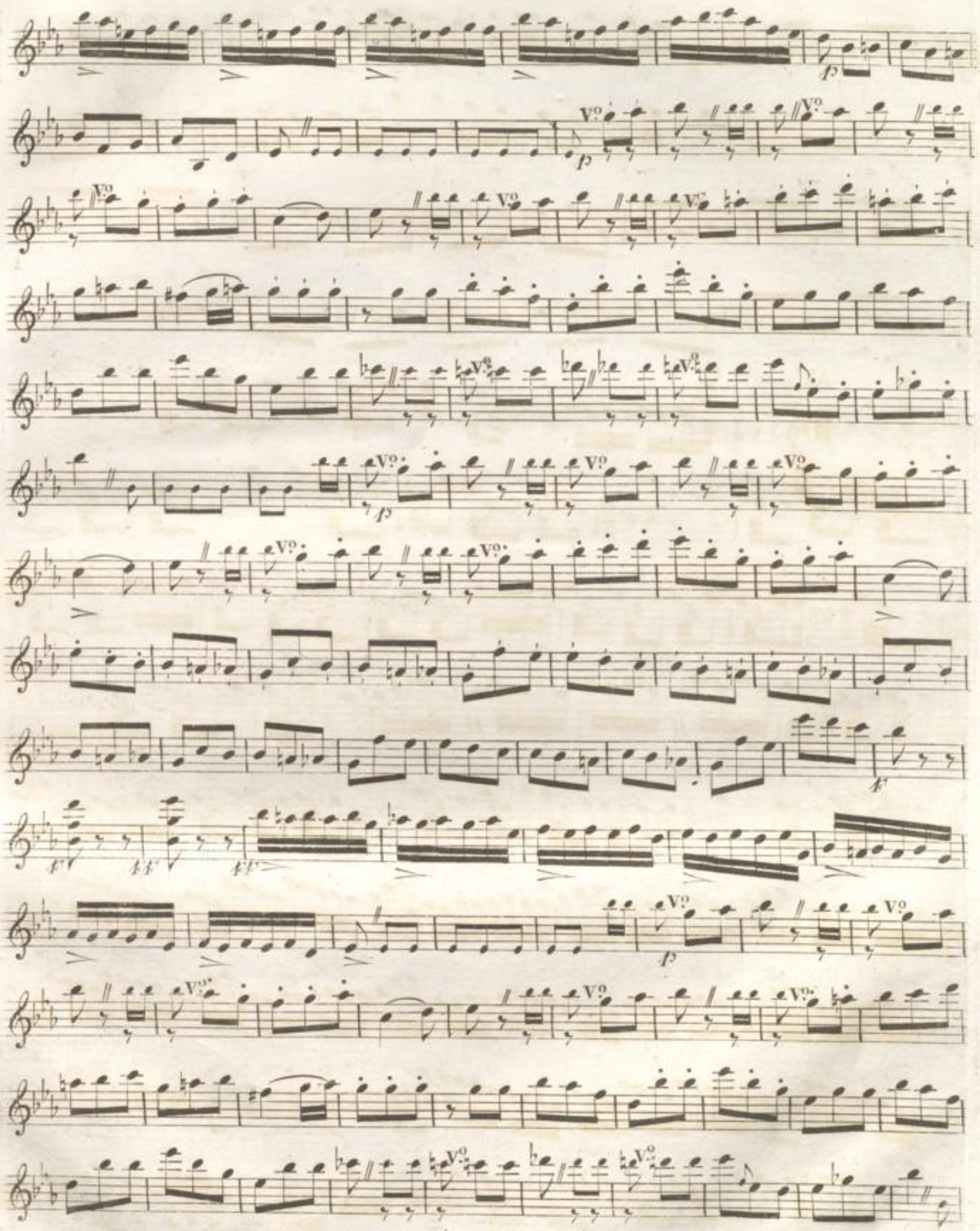

All.º mod.to

Mr. Fritz que j'apperçois allons allons dépêchons, m'avez vous entendue

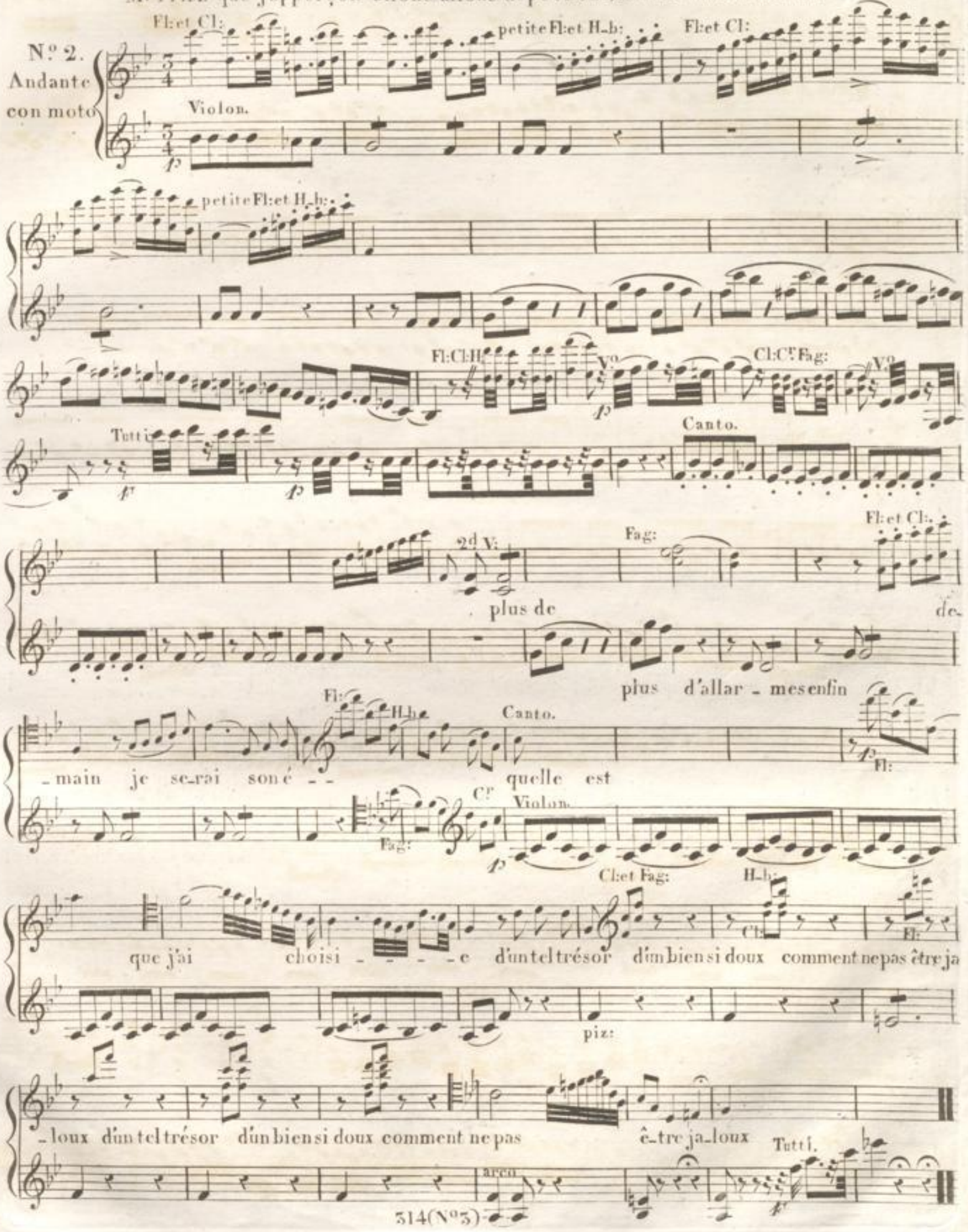

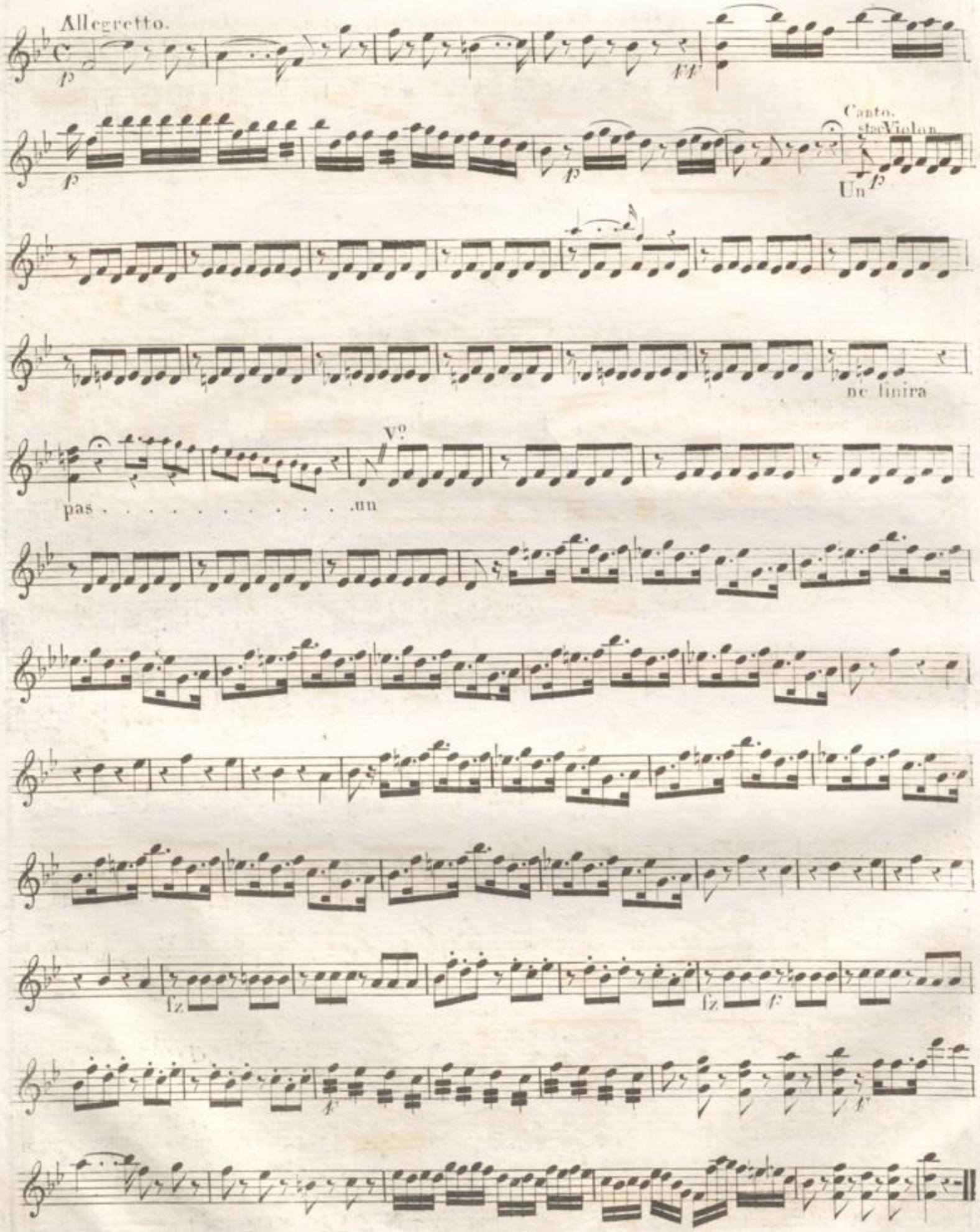
Allegretto.
Canto.
Un
ne finira
pas . . . . . .un
Vº

Oui mademoiselle Henriette si vous saviez si je pouvais vous dire.

Allegretto.

Nº 3.

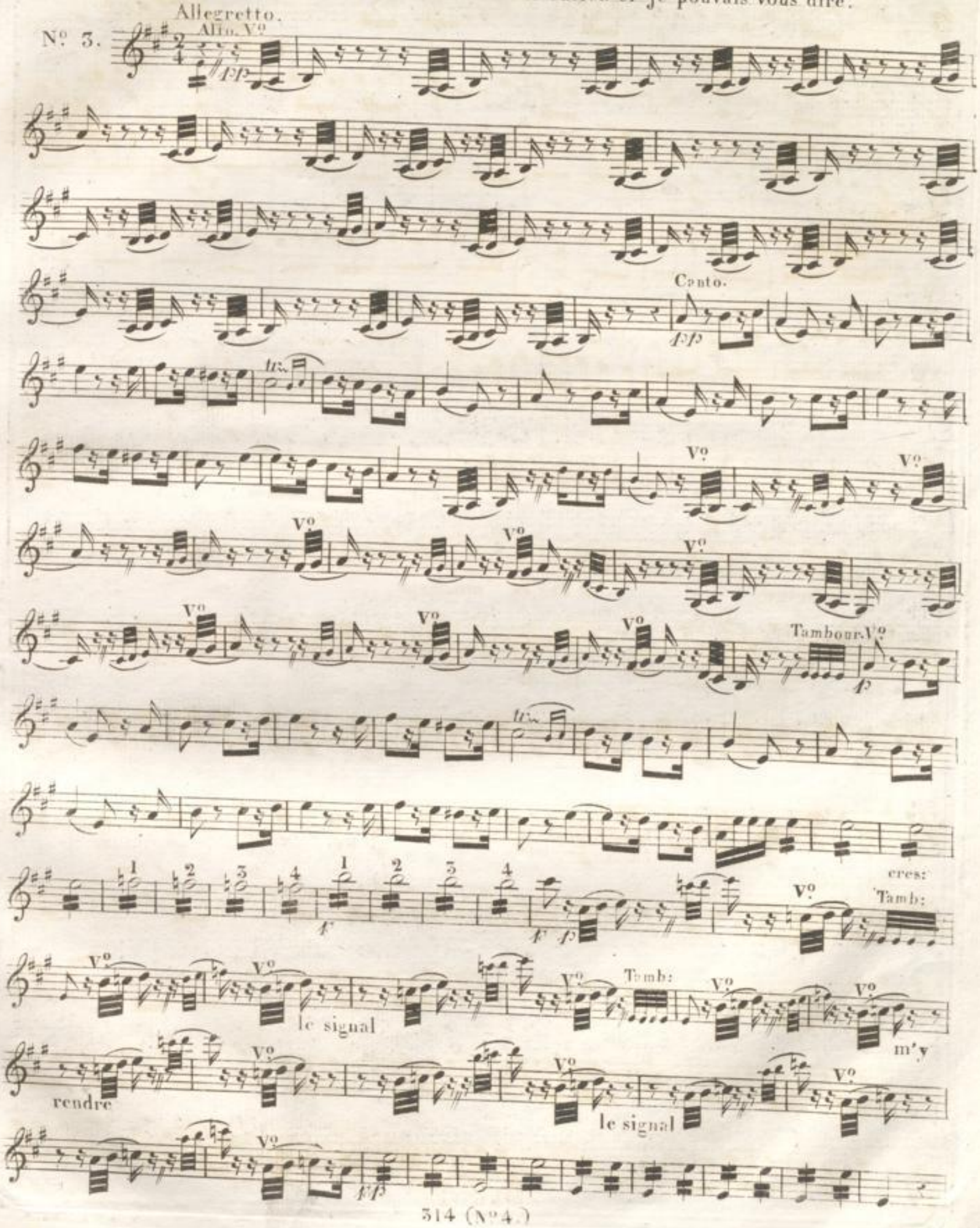

mais pour-tant ce beau

mi-li-taire s'il doit

de l'om-brage des ce mo-ment je m'en-

-ga-ge a ne plus le de-voir

Violon.

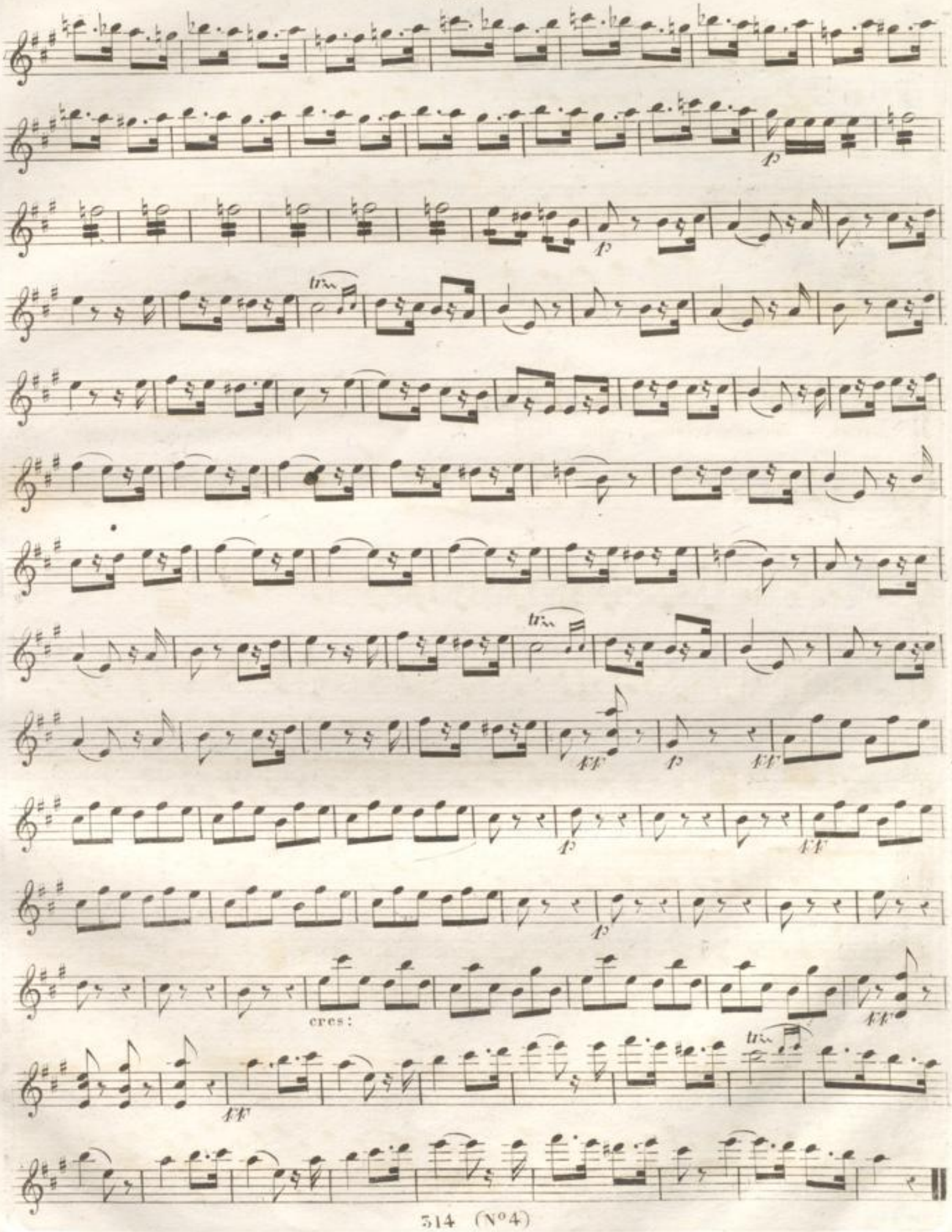
f
f
tr
tr
ff
p
ff
f
ff
cres:
ff
tr

Adieu madame Fritz à demain bonne nuit elle est charmante cette petite

All? risoluto.

N.º 4.

ff

quel sou-rire en-chan-teur

quel sé-duisant re-gard ce Fritz est trop heu-

f

Andante.

-reux mais nous verrons plus tard de plai - re aux plus re-

Andante.

p f p piz:

on

V?

moi je n'y crois moi je n'y crois

arco.

V?

leur sa-

p

l'amour

Allegretto.

petite Fl:

nous les rendra

G.de Fl:

V?

ff

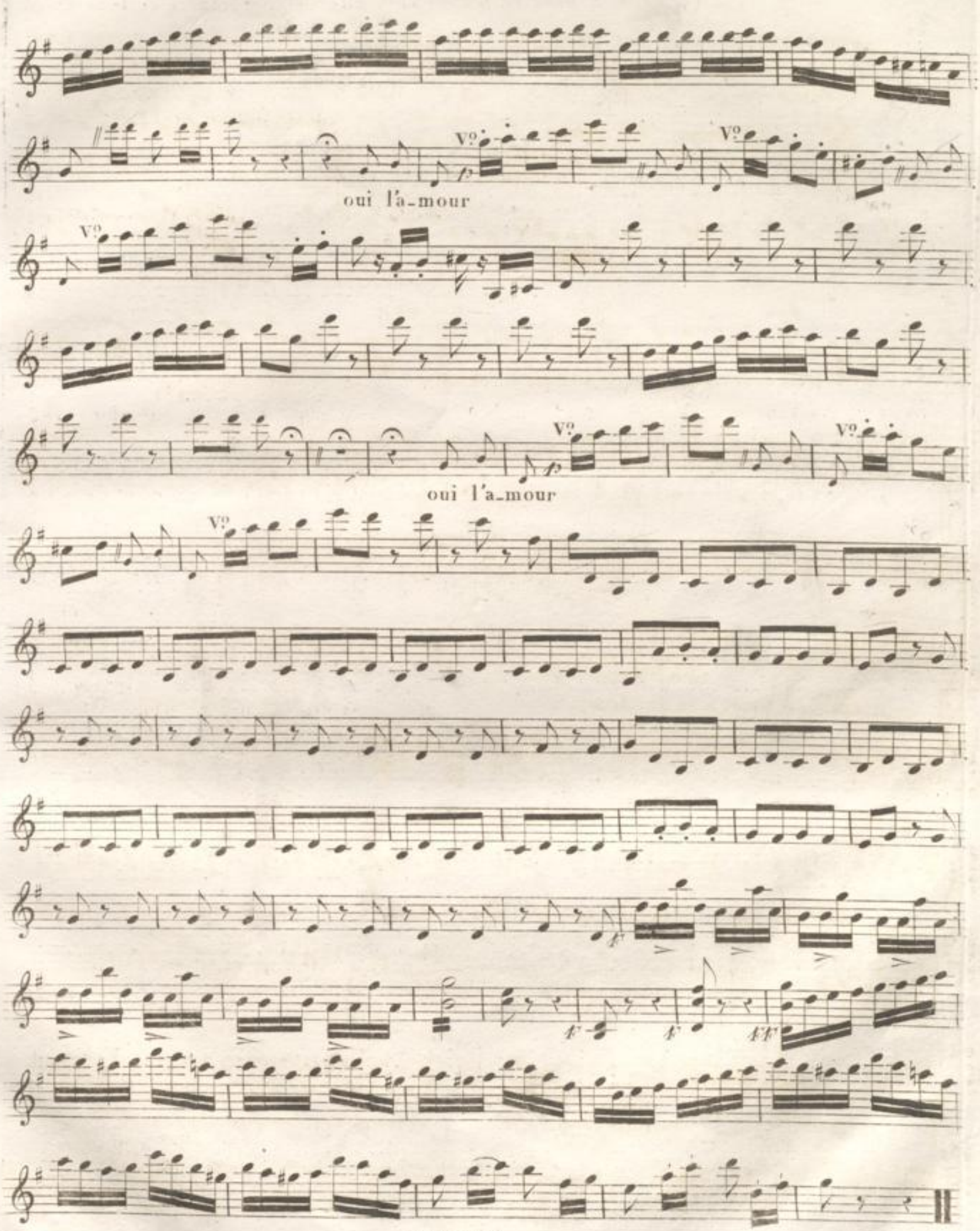

BADISCHE LANDESBIBLIOTHEK
Baden-Württemberg

prenne connaissance des lettres de sa femme c'est plus prudent qu'en pensez vous

N.º 5. All.º assai. Alto. 2d V: V3

c'est donc lui qui causa le malheur de ma vie V2

et toi que j'a-do-rais toi qui me fut ra-vi-e comme moi tu gé-

-mis en proie à ta dou-leur ah depuis que je l'aime à ses devoirs fi-

-dèle ce gage est le premier qu'hélas j'ai re-çu d'el-le li-sons je ne le

peux ma main tremble et les pleurs obscurcissent mes yeux

(on parle)

si vous m'avez jamais aimé si vous m'aimez encore fuyez moi

Allegro.

p

cres:

ff

Majeur.

I? tempo

toi

suivre tes loix obéir à ta voix

suivez.

I? tempo.

ff *f* *p* *ff*

ff *ff* *ff* *ff* *ff* *ff* *ff* *ff* *ff*

ff *ff* *ff* *ff*

ff *ff* *ff* *ff* *f*

ff

à demain monsieur Fritz: Bonsoir Henriette bonsoir

Allegretto. Vo

Nº 6.

Andantino con moto.

Vº

Vº

Vº

Vº

garde à vous

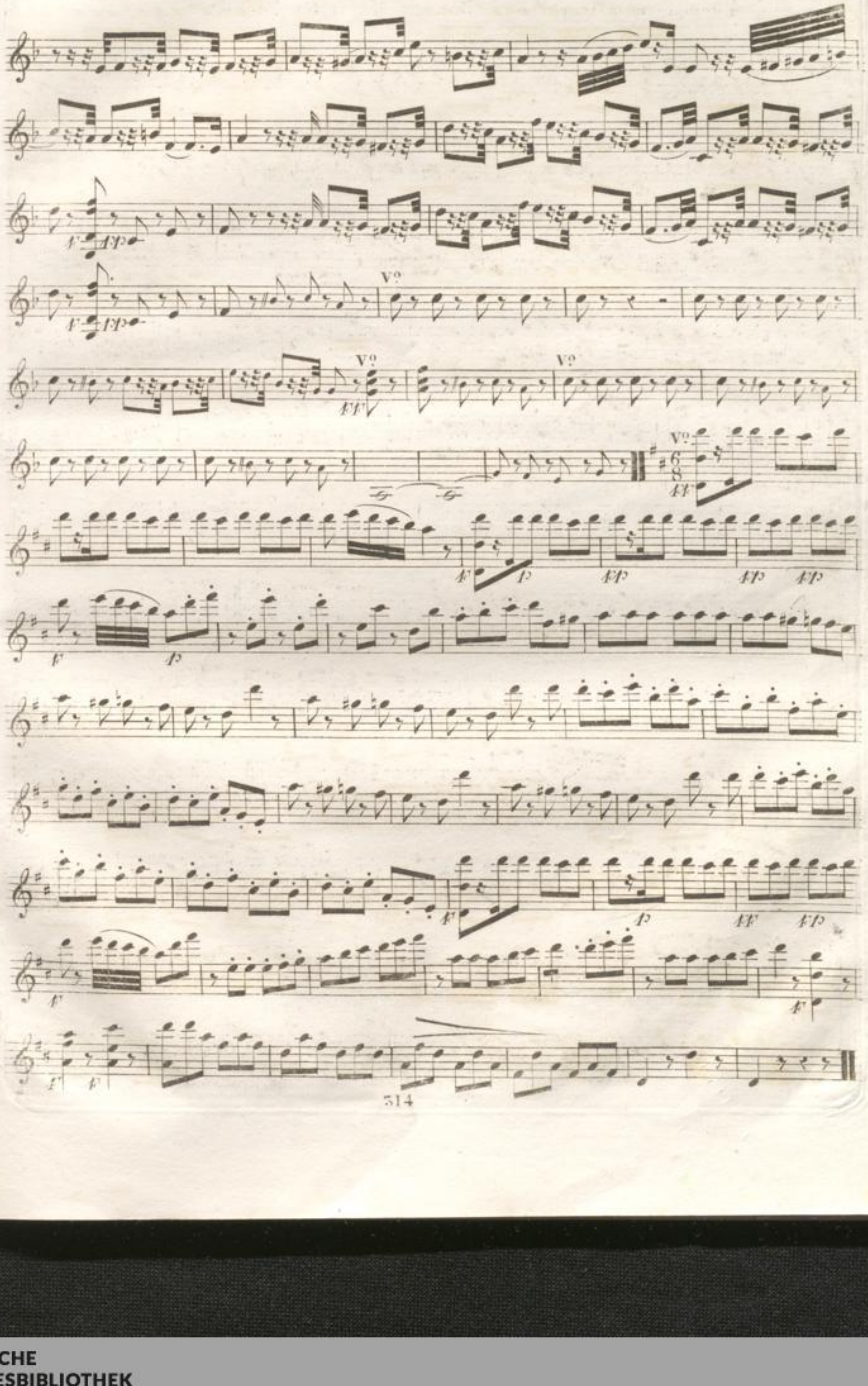
V.s
V.s
V.s
V.s
6/8

VIOLINO 1º

aux mortelles allarmes

c'est ma coupable ardeur

qui fait couler ses larmes

et

cause son malheur

je n'entends rien

personne

al -

-lons quoiqu'il ar - ri - ve il sa - git a - vant tout de sau - ver son hon -

Andante.

- neur.

Andante.

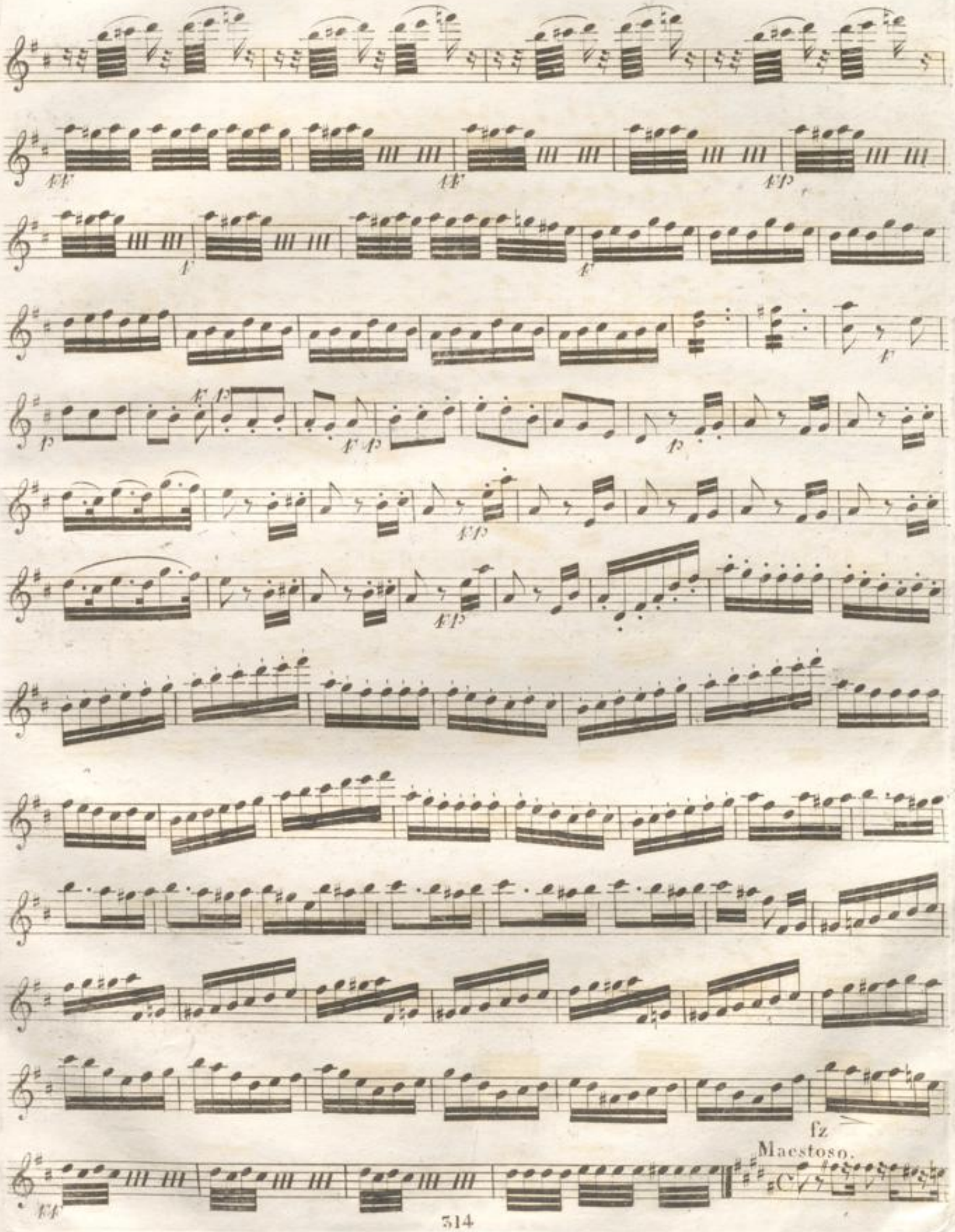
fz
Maestoso.

Vº

Vº

qu'as tu donc

Vº

fait

c'est Fréderic tout est per-

-du par son mari me voi-la reconnu

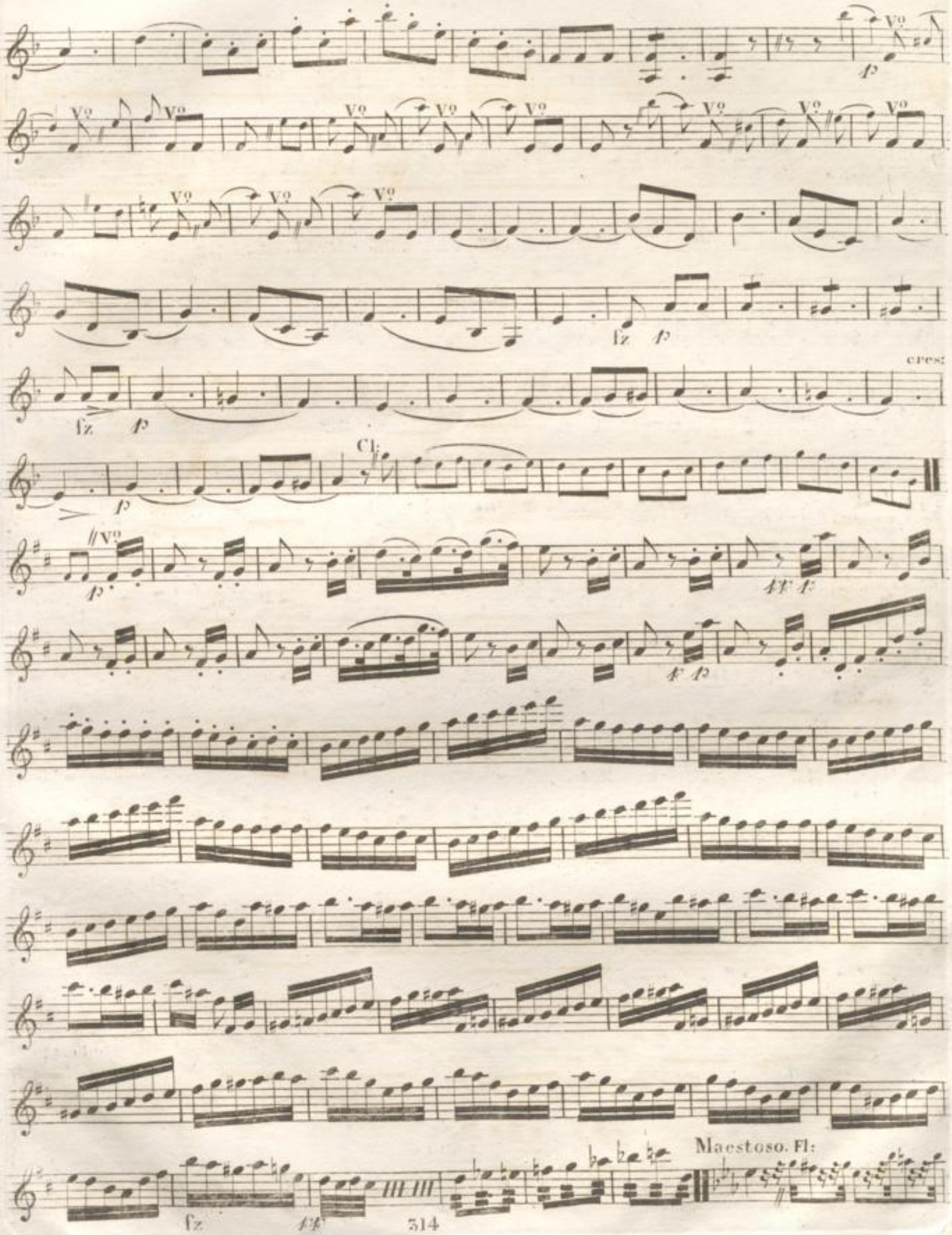
Vo
p
fz
cres:
Cl:
ff
Maestoso. Fl:

VIOLINO 1º

Violon.

Violon.

mais quand j'y pense

All.º assai.

stacc:

cres:

11 1 2 3 4 5 6 7

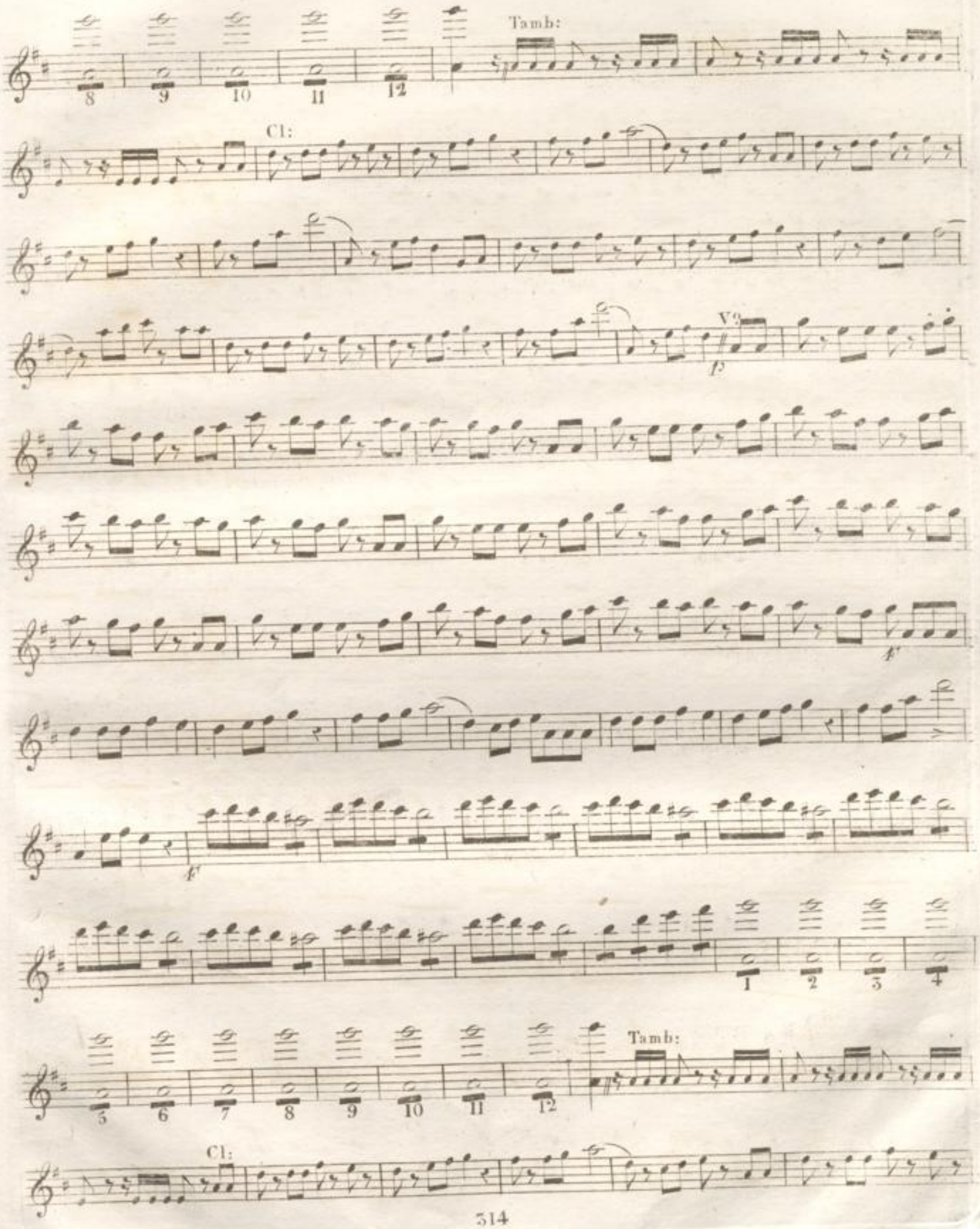
Tamb:
Cl:
V°
Tamb:
Cl:

ff

ff

VIOLINO 1º

2ᵐᵉ ACTE

Allegretto.

Nº 7.

ff

p

ff on lève la toile.

p

ff

p

ff

p

ff

p

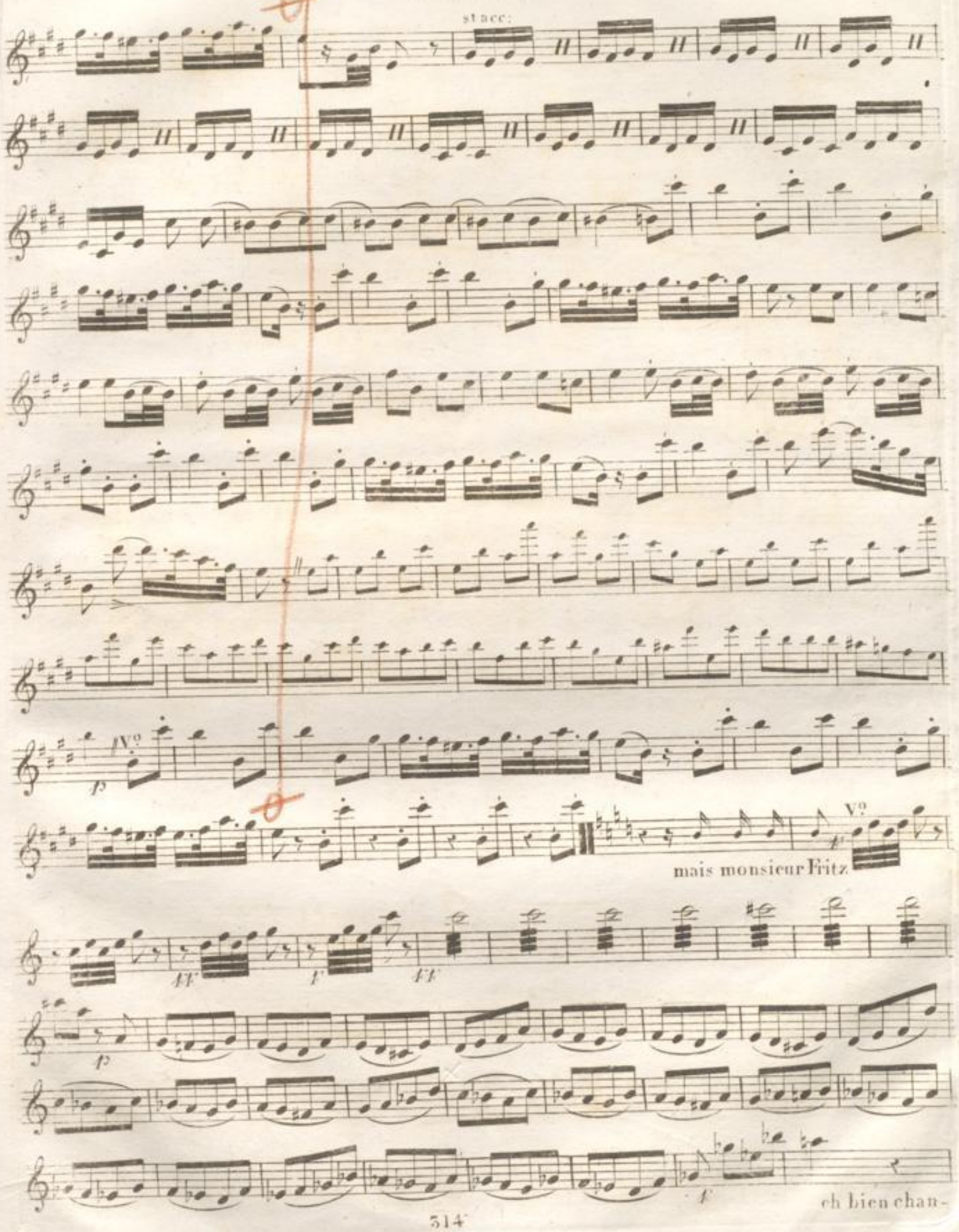
stacc:
V°
p
mais monsieur Fritz
V°
ff
f
ff
p
f
eh bien chan-

-tez nous valserons

je le veux bien cela dé-las-se je vais vous dire un air de notre

sol une val-se du Ty-rol

Allegretto.

Allegretto.

8vº

Vº

Vº

Vº

D.C.

3.me Coup:

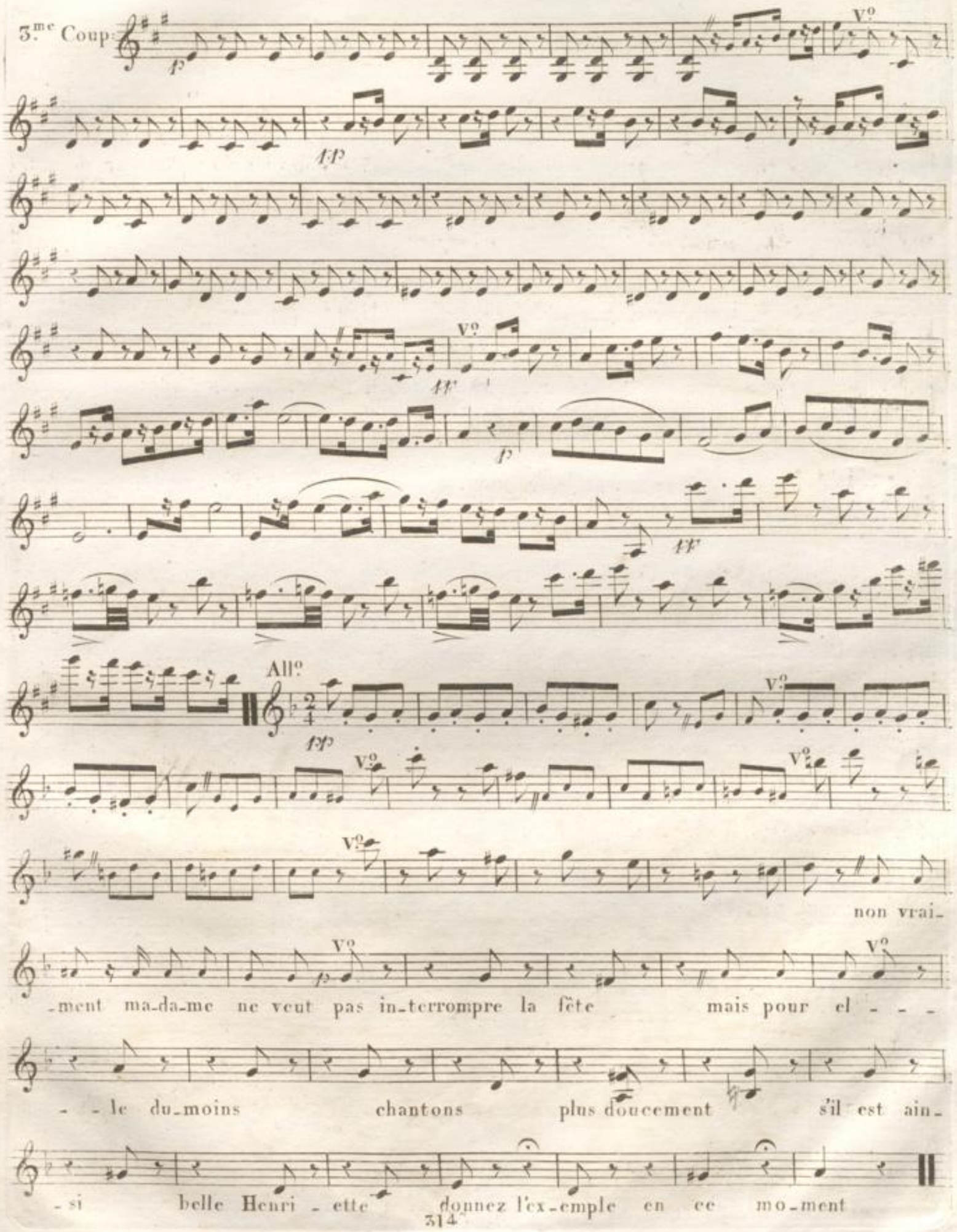
Vº
All.º
non vrai-
-ment ma-da-me ne veut pas in-terrompre la fête mais pour el - - -
- - le du-moins chantons plus doucement s'il est ain-
- si belle Henri - ette donnez l'ex-emple en ce mo-ment

Allegro.

f piz:

même mouvement.

arco.

piz: D.C.

3.me Coup: piz:

f

V.o

arco.

V.o

V.o

V.o

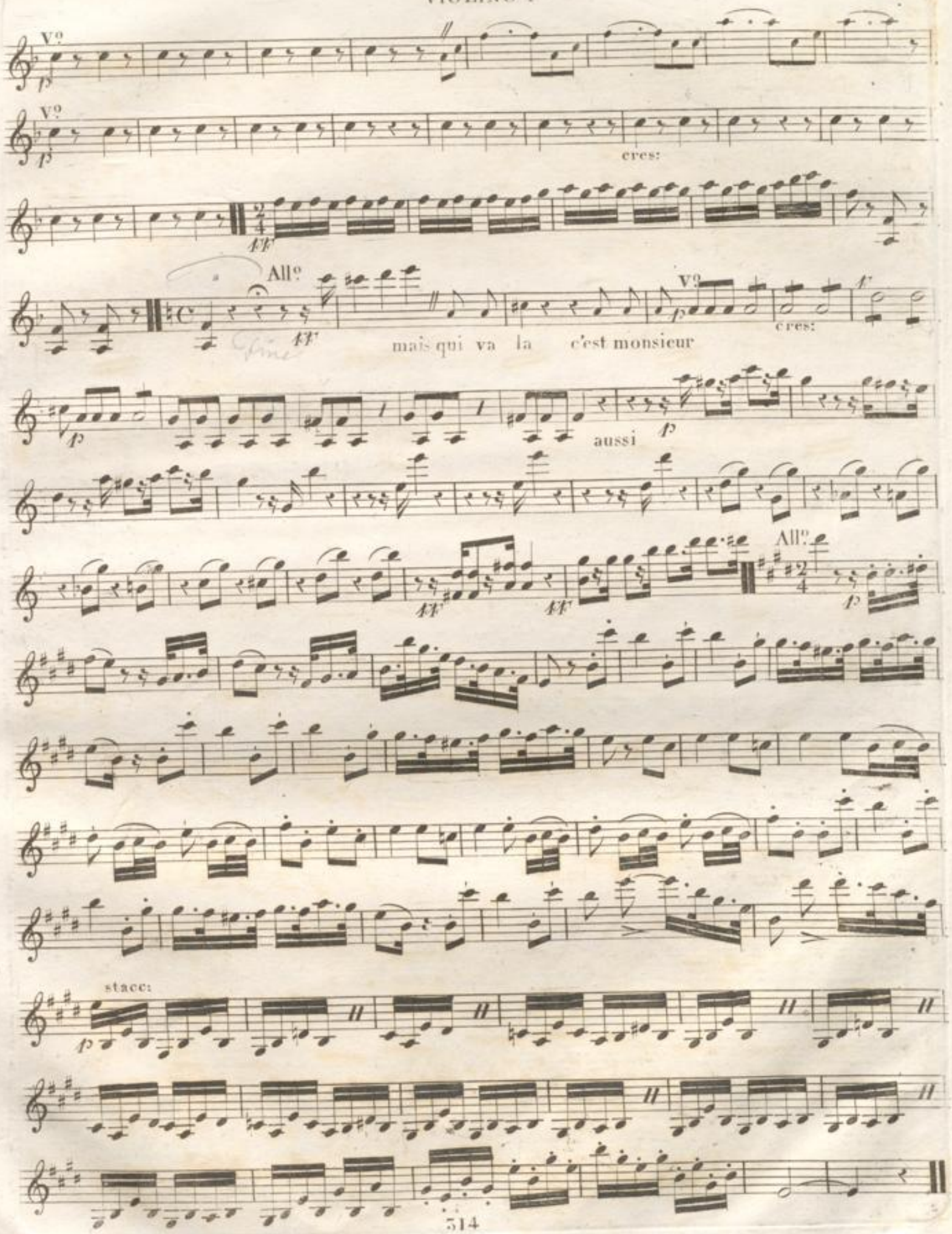
V°
p
V°
p
cres:
ff
All°
ff
mais qui va la c'est monsieur
V°
p
cres:
p
aussi
p
ff
ff
All°
p
stacc:
p

Je vais en parler tout à l'heure à Mr. de Suldorff mais en attendant

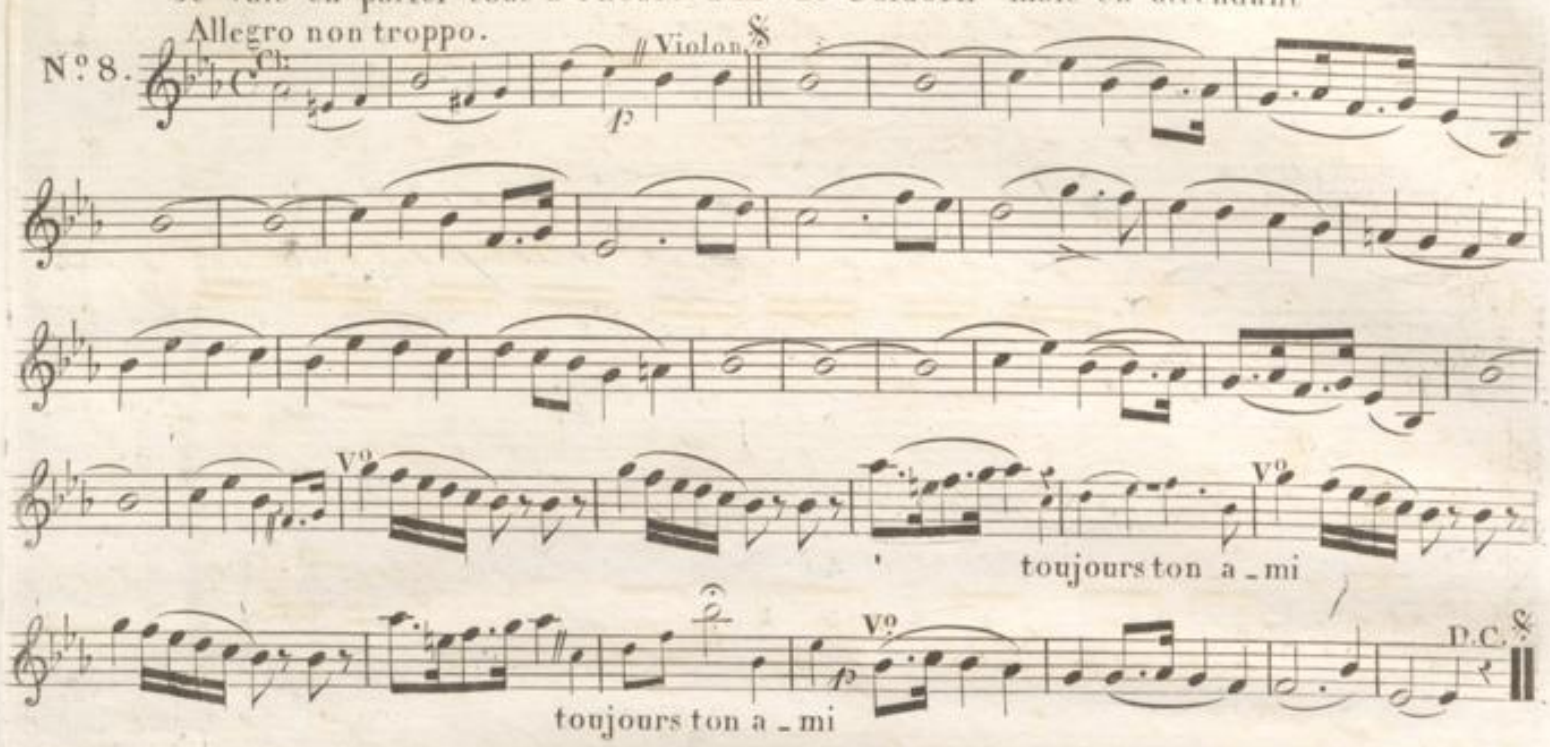
Allegro non troppo.
N° 8.

eh bien tu n'es pas parti? si vraiment je m'en vais=je m'en vais écouter

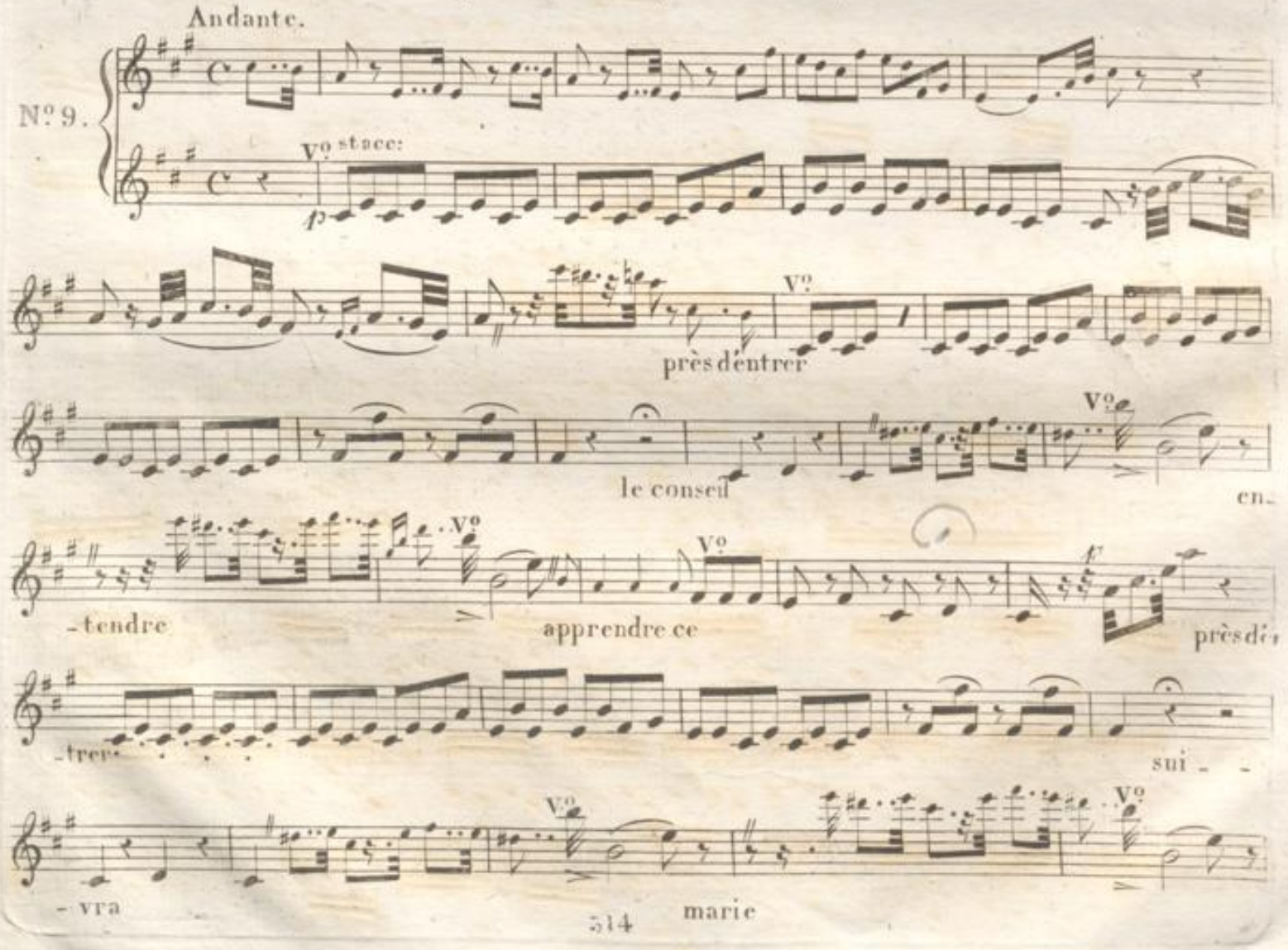
Andante.
N° 9.

Vº 3 3

cres:

All?

f p Ô Ciel! et ses re-

-gards discours mais de lui a quel

ne devait quelle a toujours amours mais quoique

Cl:

prude allons

piz:

Vº

p

arco.

p

f

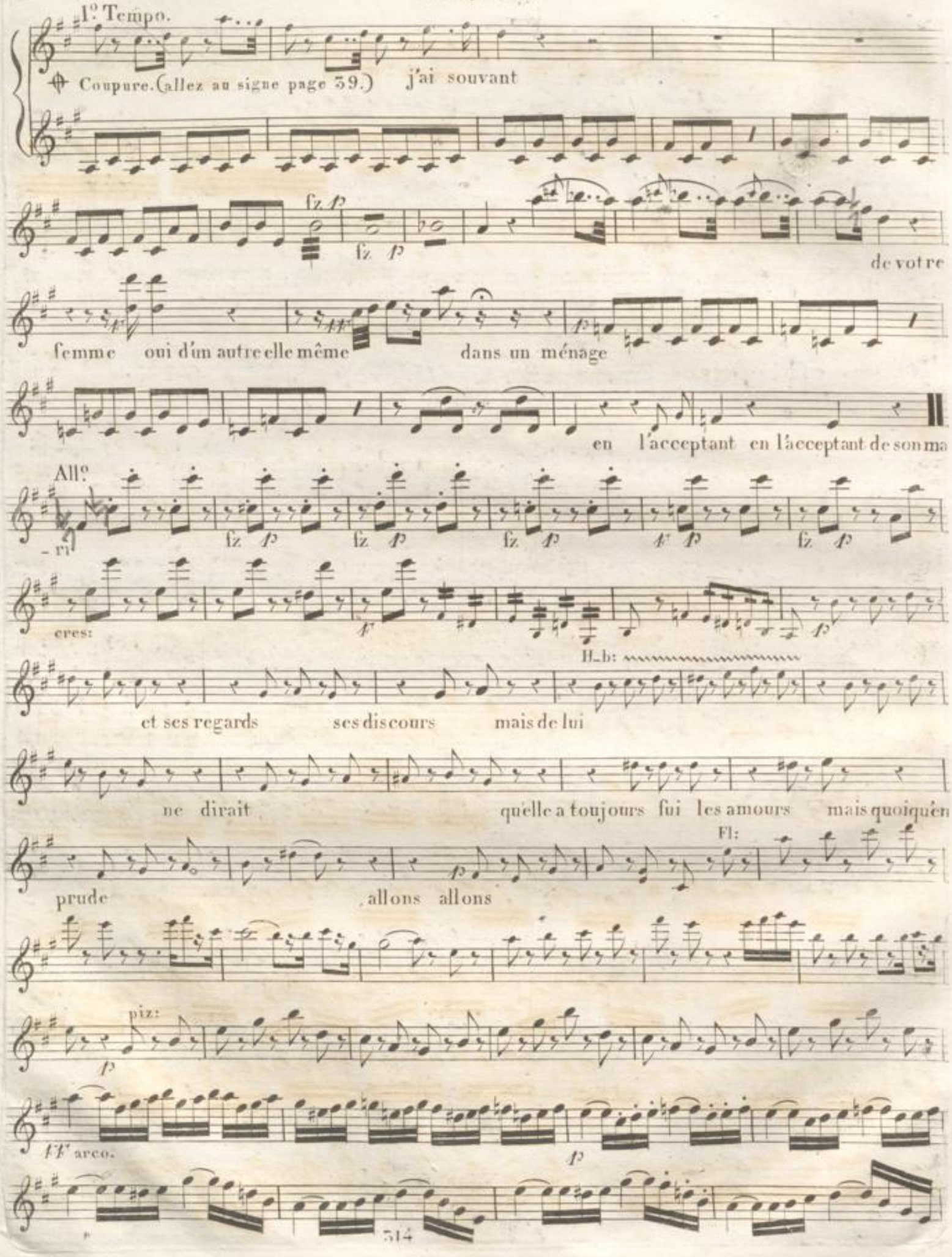
1° Tempo.
Coupure. (allez au signe page 39.)
j'ai souvant
fz p
fz p
de votre
femme oui d'un autre elle même
dans un ménage
en l'acceptant en l'acceptant de son ma
All°
-ri
fz p
fz p
fz p
f p
fz p
cres:
f
p
H_b:
et ses regards ses discours mais de lui
ne dirait qu'elle a toujours fui les amours mais quoiqu'en
Fl:
prude allons allons
p
piz:
p
ff arco.
p

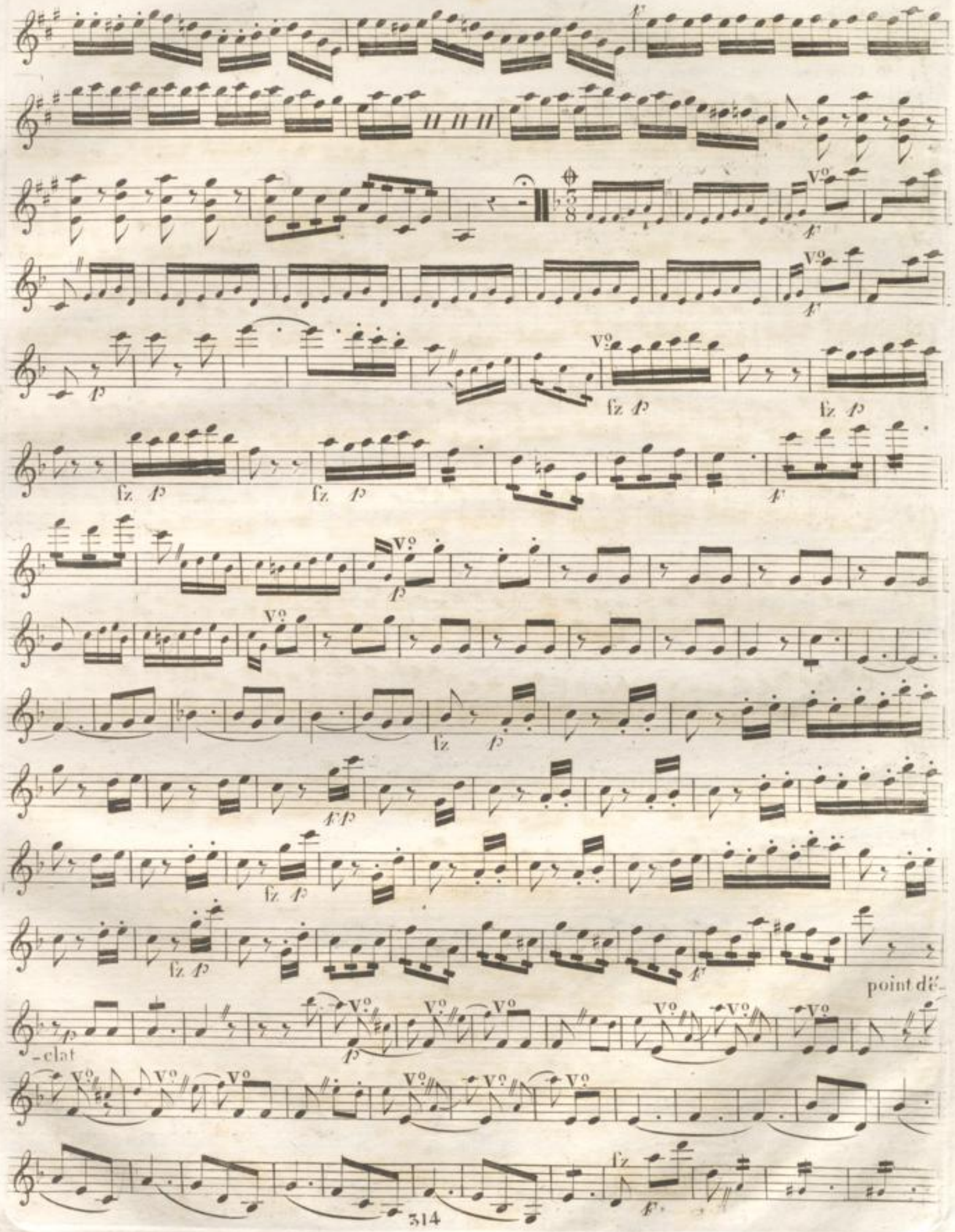
point dé-
-clat

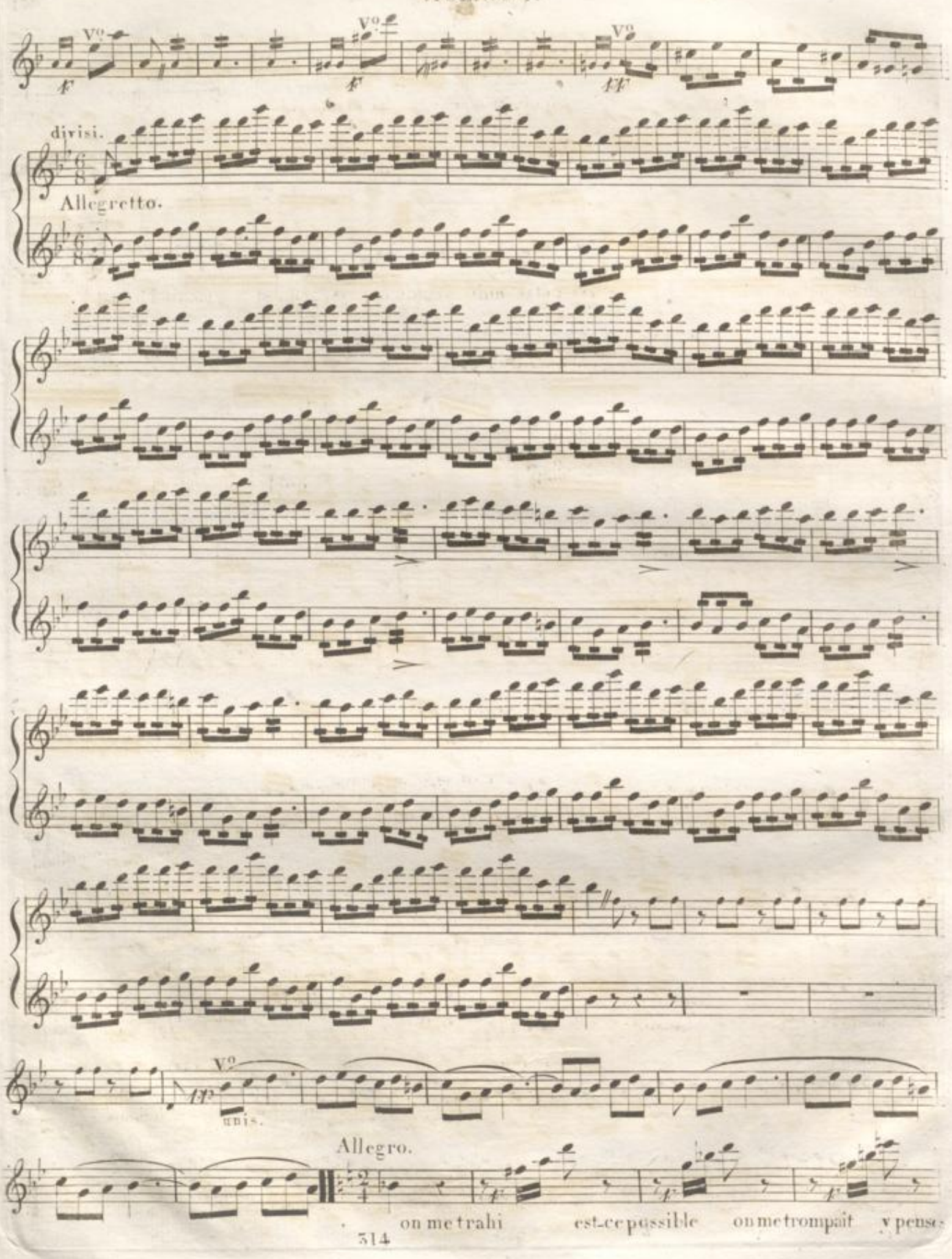
Vº
divisi.
Allegretto.
unis.
Allegro.
on me trahi est-ce possible on me trompait y pense

tu je sais tout tromper un cœur tendre et sensi-ble je sais qu'un jeune

homme un amant est sorti cette nuit de son apparte - ment grands Dieux!

Allegro molto.

quel in - di - gne lan -

- ga - ge d'un soupçon

V°

stacc:

Allegretto.

pp

Allegro.

Dieu que de monde Ô

Ciel et son époux ah quelle audace extrême c'est a-

-mant ce rival quelle aime il est devant vos yeux le voi-la

Allegro molto.

que dit-il

ar-rê-tez il l'a

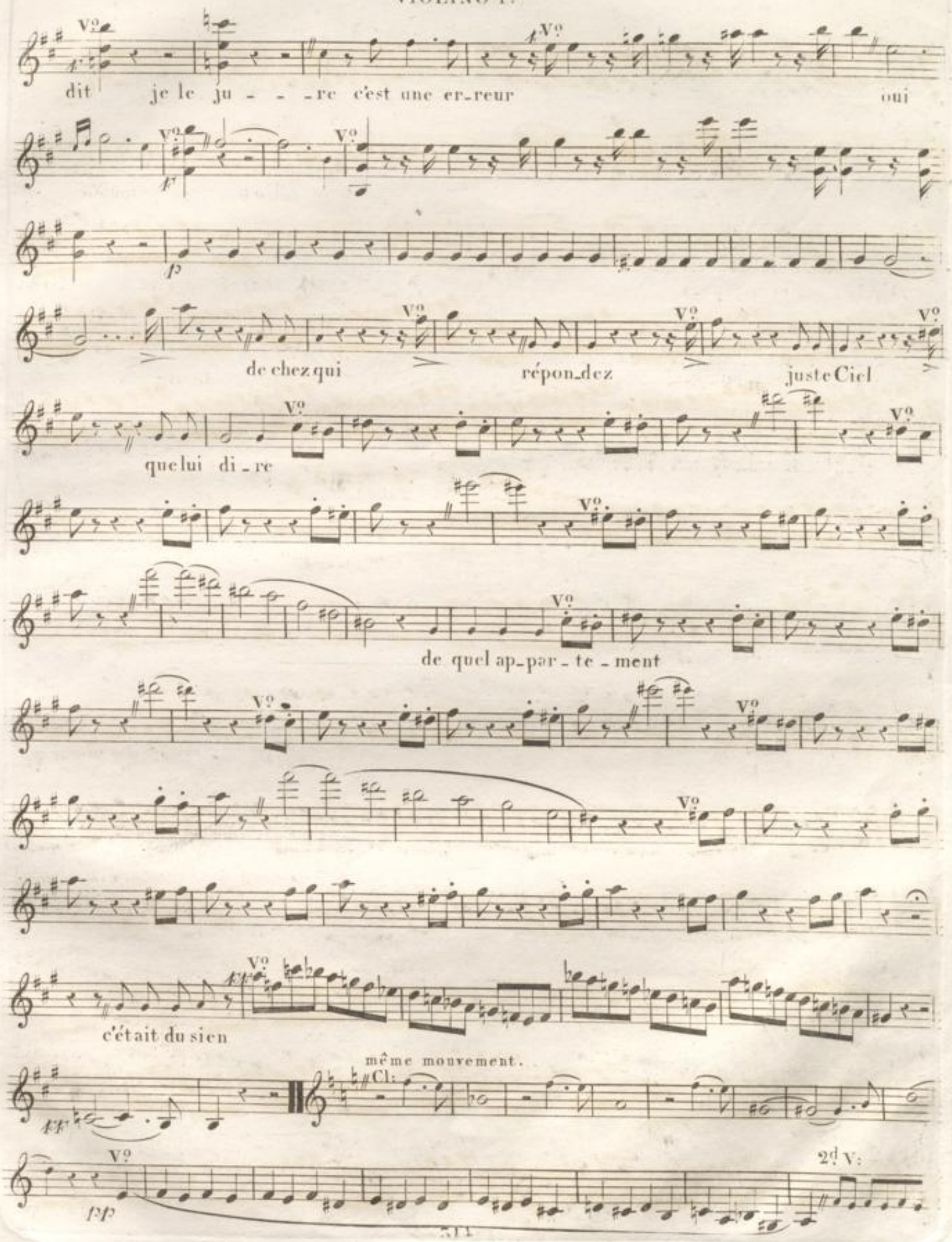
dit je le ju - - - re c'est une er_reur oui
de chez qui répon_dez juste Ciel
que lui di_re
de quel ap_par_te_ment
c'était du sien
même mouvement.

V?

mezo. f

stacc:

cres:

ff

cres:

1 2 3 4 5 6 7

V?

cres:

ff

f

ff

serrez.

ff

pour la . maison

V.º

ff

All.º non troppo.

ENTR'ACTE

fz p

f

3me ACTE.

mais enfin si vous étiez à ma place que feriez vous?= ce que je ferais

Andante con moto.

Nº 10.

bannis-sant la ten-

f p

-dres-se bannis-sant les re-grets j'oublierais maten-

V.o V.o

p

-dresse et gaî-ment j'en ri-rais vous voyez

je me dirais

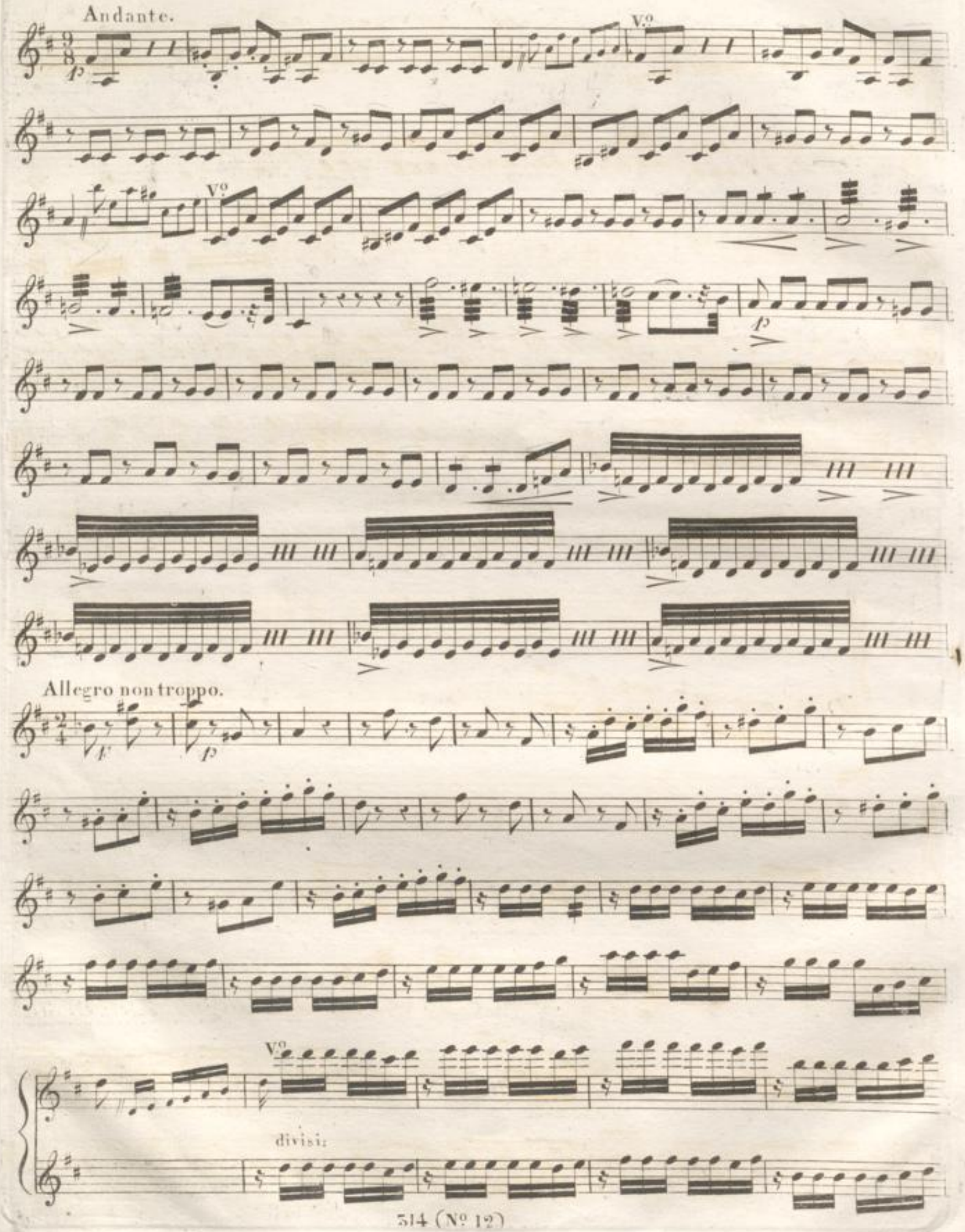
Andante.
V°
V°
Allegro non troppo.
V°
divisi:

unis:

cres:

f

ff

stacc:

p

Andante cantabile

p

All° non troppo

f

p

f

V°

eh bien tant mieux

l'occasion est belle

c'est le moyen d'a

-blier l'infidelle pour la pu-nir je pré-

-tends devant elle vous épouser

stacc:

unis

divisi.

Tutti.

cres:

les motifs de votre départ mon père mon père a t'elle dit

Allegro non troppo.

Nº 11.

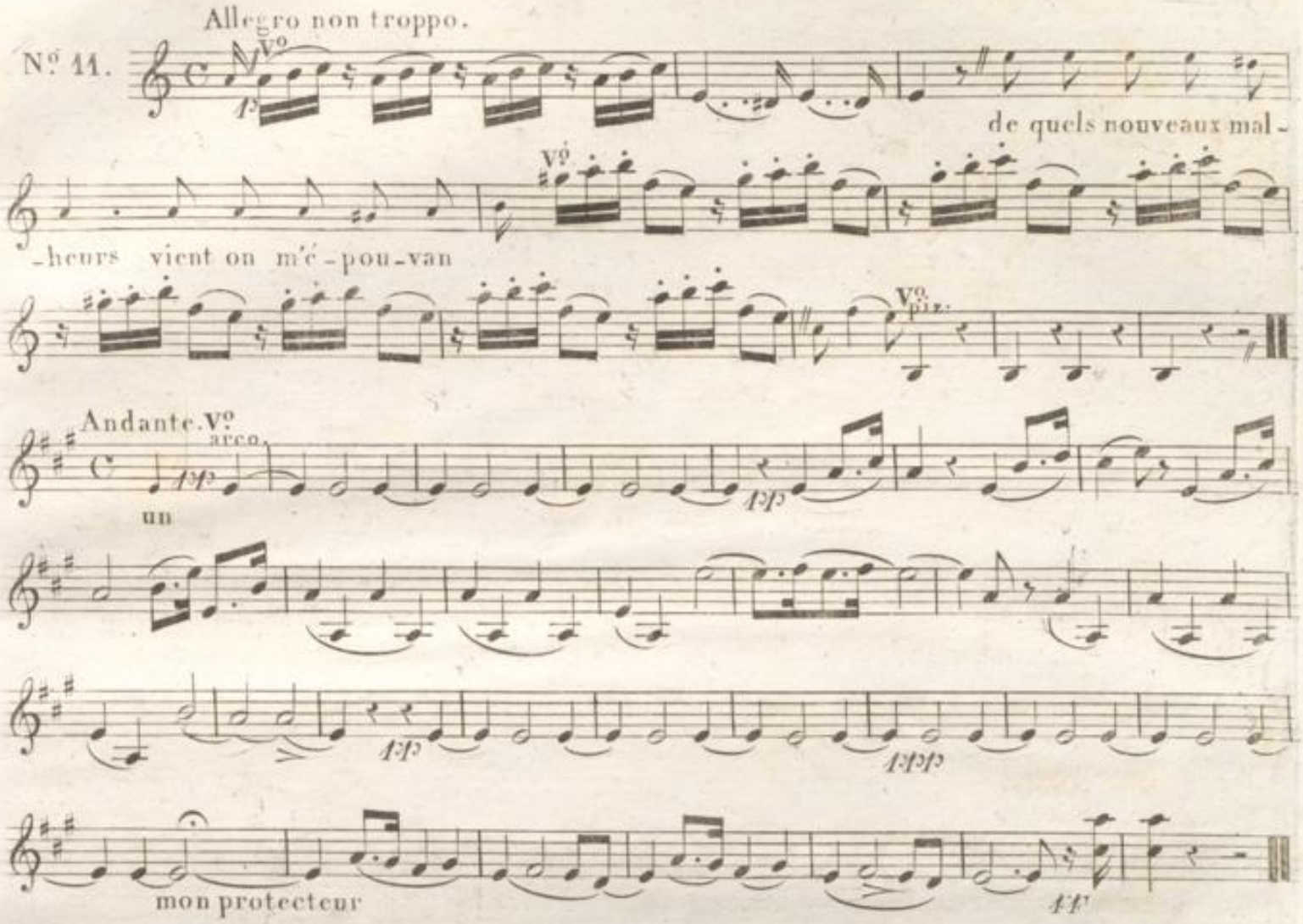

refuserez vous une pauvre fille qui vous demande à genoux de lui rendre l'honneur

Allegro agitato.

Nº 12.

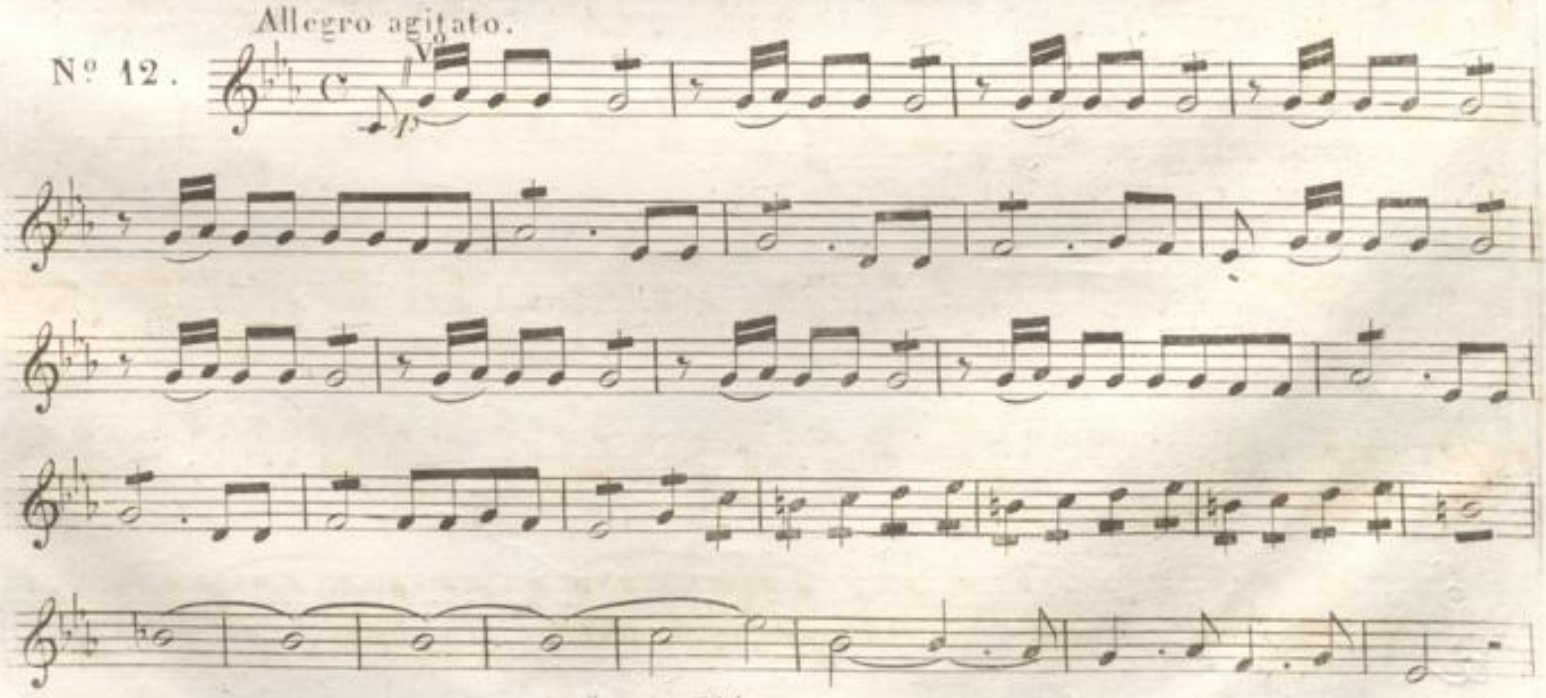

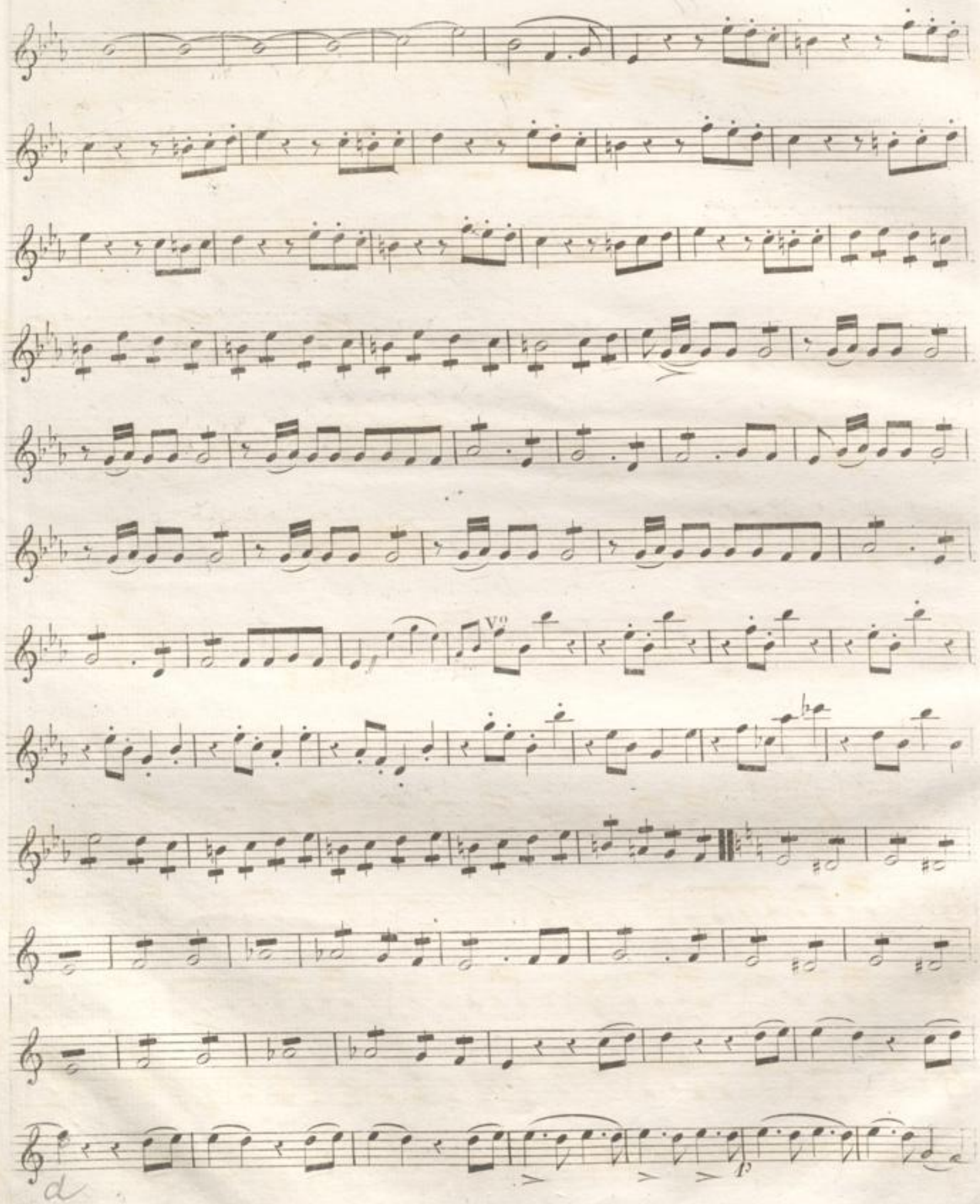
V?
p

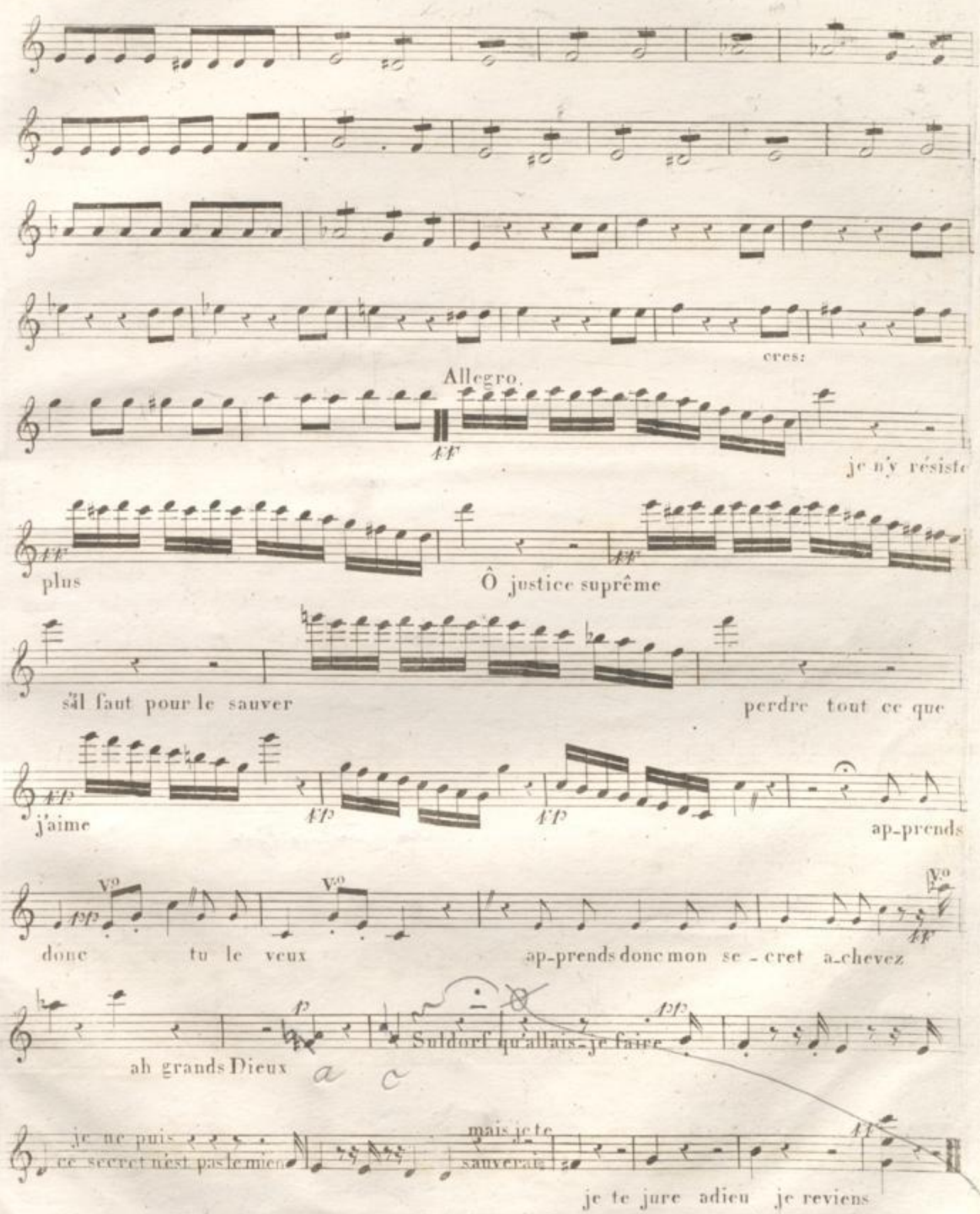
cres:
Allegro.
ff
je n'y résiste
ff
plus
Ô justice suprême
ff
s'il faut pour le sauver
perdre tout ce que
fp
j'aime
fp
fp
ap_prends
pp
Vº
Vº
Vº
ff
donc tu le veux
ap_prends donc mon se_cret a_chevez
p
pp
ah grands Dieux
Suldorf qu'allais_je faire
a c
je ne puis
ce secret n'est pas le mien
mais je te
sauverai
ff
je te jure adieu je reviens

elle l'attendait plus de doute. . . malheureuse qu'ais-je fait. . . monsieur laissez moi

All° vivace.

N° 13.

V°

que ce lâche

cres.

je con-nais donc en-fin ce fu-nes-te mys-

Alto.

-tère je sais tout mon outrage et vo-tre trahi-son ah leur perte est ju-

j'a-bandonne à ja-mais une é-pouse coupable ma bienfaitrice hé-las déshono-rée je

brise des nœux mais d'un affront semblable votre sang au-jourd'hui doit me rendre raison je vous at-

Violon. 2d V.

V°

cres:

ai commis

de son forfait

ah c'est indi-gne

cres:

ah c'est indigne

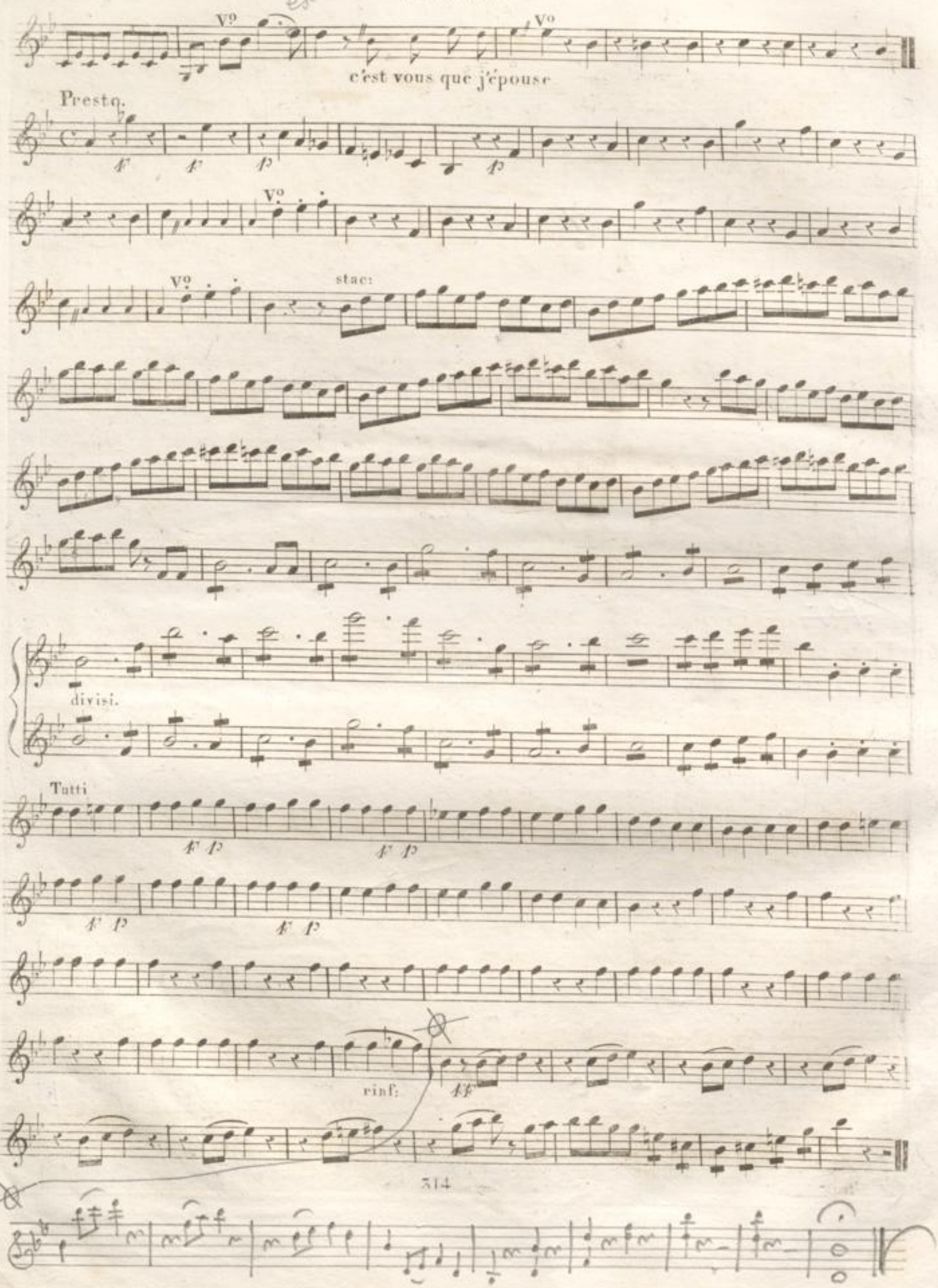
Vo
c'est vous que j'épouse
Presto.
stac:
divisi.
Tutti
rinf:

les refuserez vous de la main d'un époux

All?assai.

N?14

tons partons par

Allegretto.

BLB BADISCHE LANDESBIBLIOTHEK
Baden-Württemberg

BLB BADISCHE LANDESBIBLIOTHEK
Baden-Württemberg

BLB BADISCHE LANDESBIBLIOTHEK
Baden-Württemberg

Druck 1036

La Fiancée.

Oper in 3 Acten

von

Auber.

Violino primo.

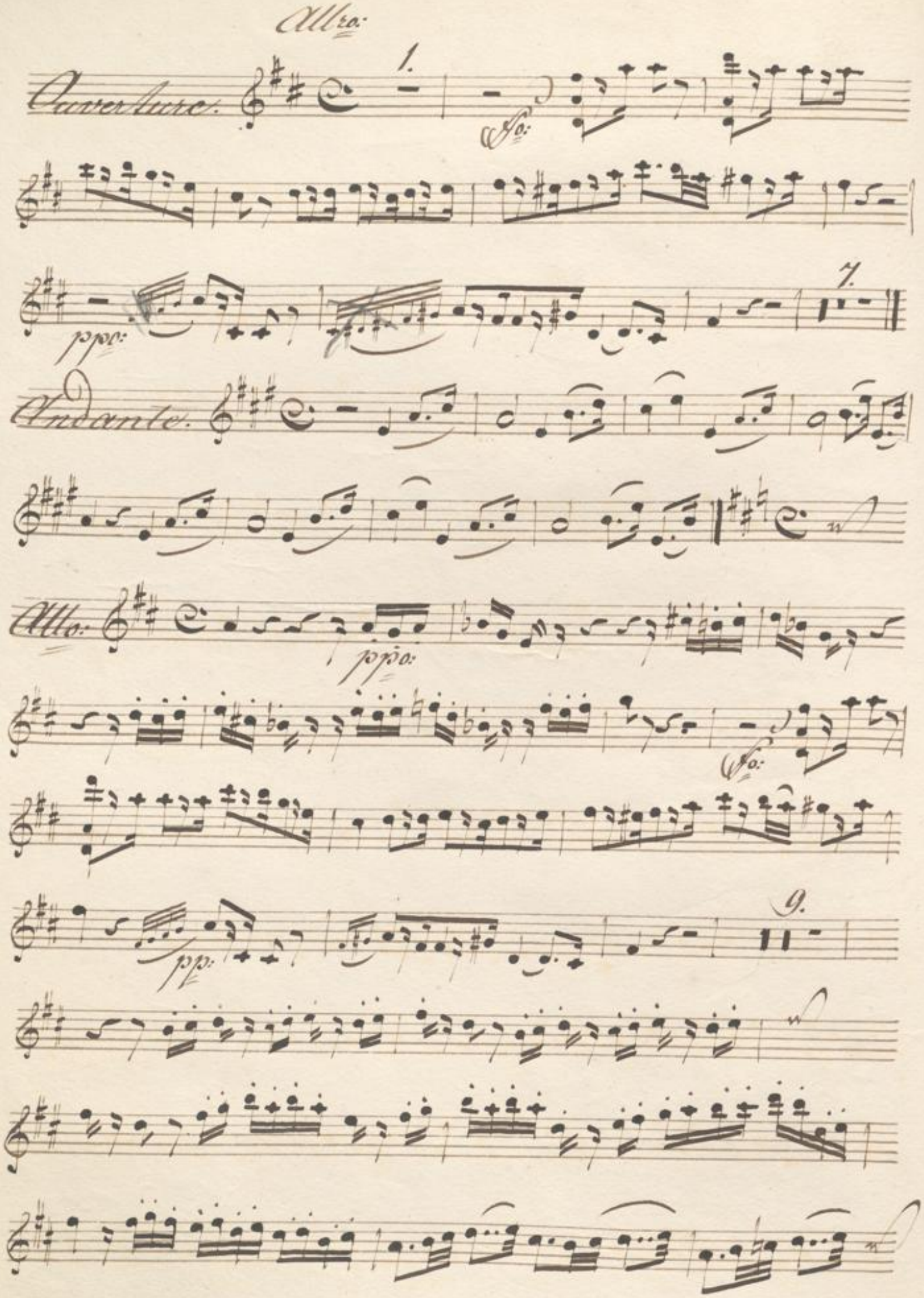
Allro:
Ouverture.
1.
fo:
ppo:
7.
Andante.
Allo:
ppo:
fo:
pp:
9.

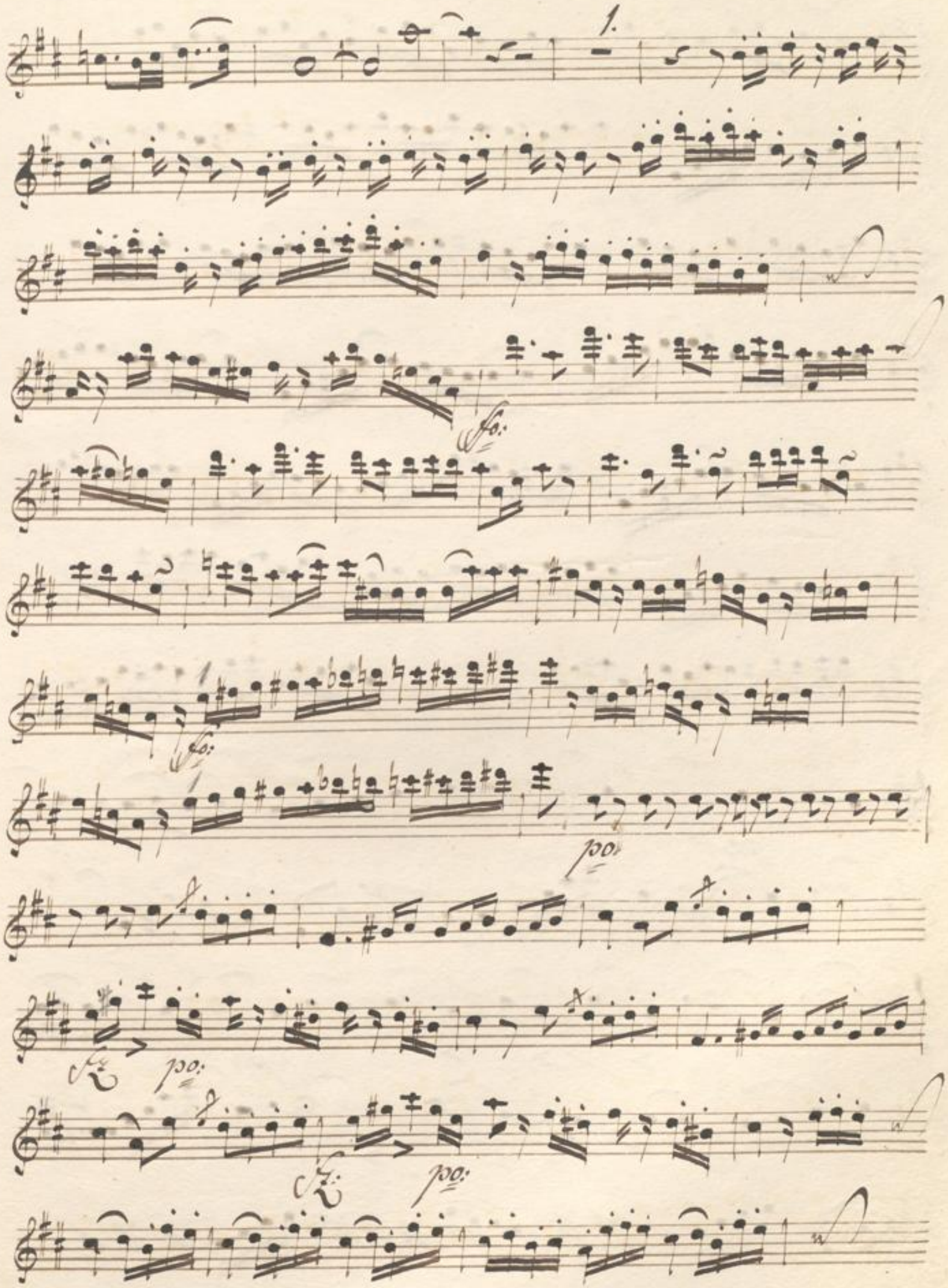
1.
fo:
fo:
po:
fz
po:
fz
po:

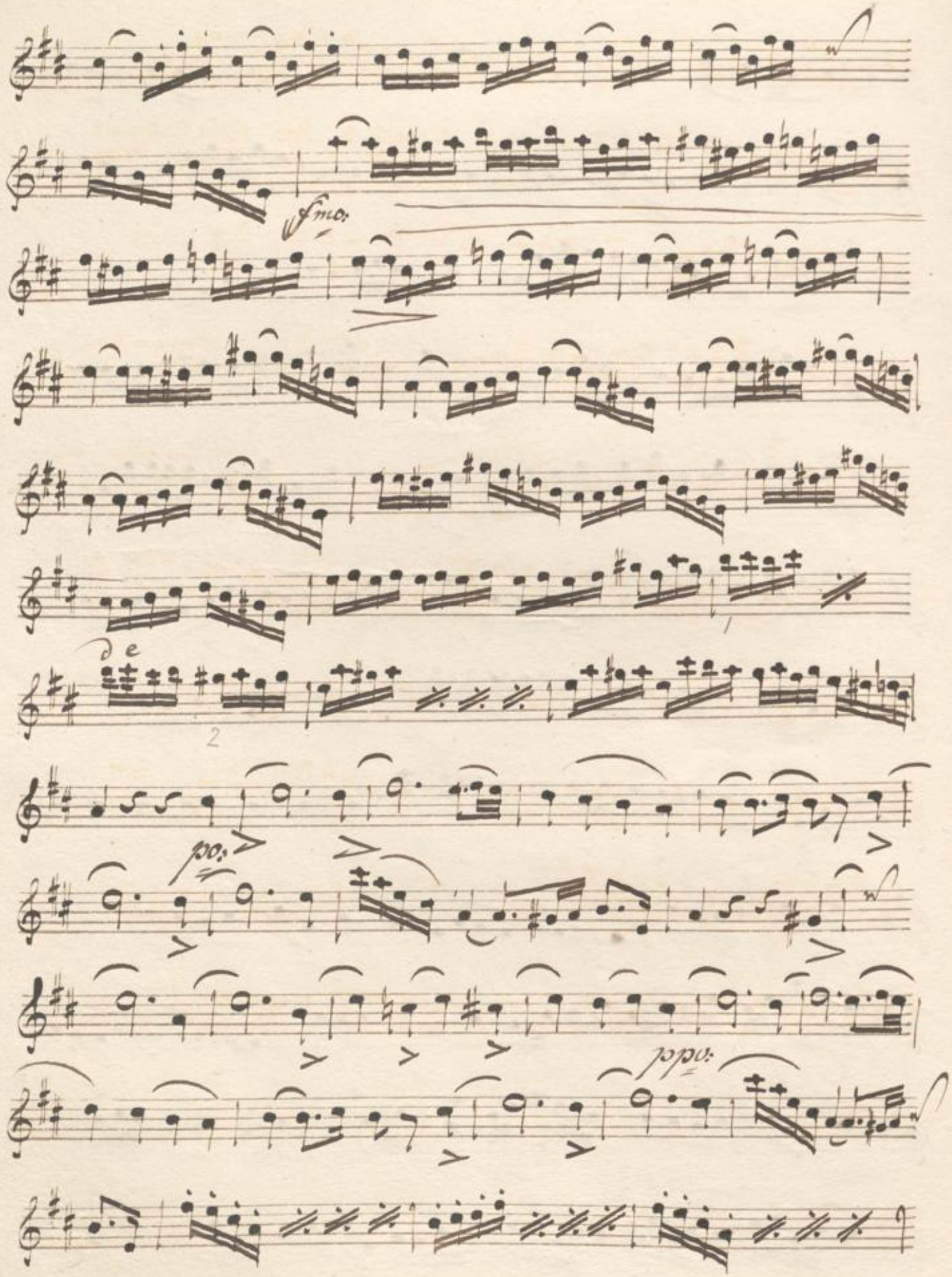
fmo:
de
po:
ppo:

1.

tio.

BLB BADISCHE LANDESBIBLIOTHEK
Baden-Württemberg

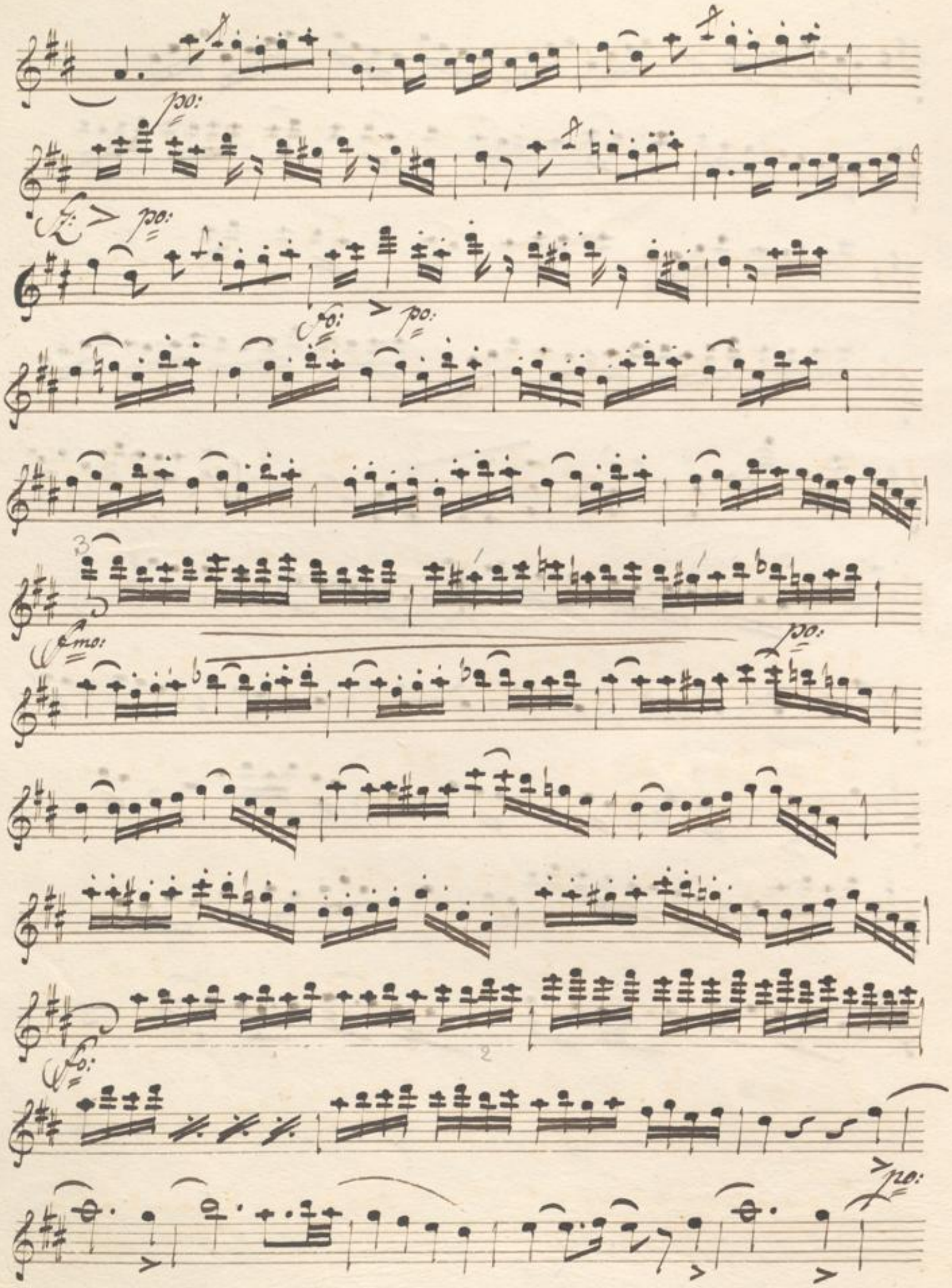
po:
fz: po:
fo: po:
3
fmo:
po:
fo:
po:

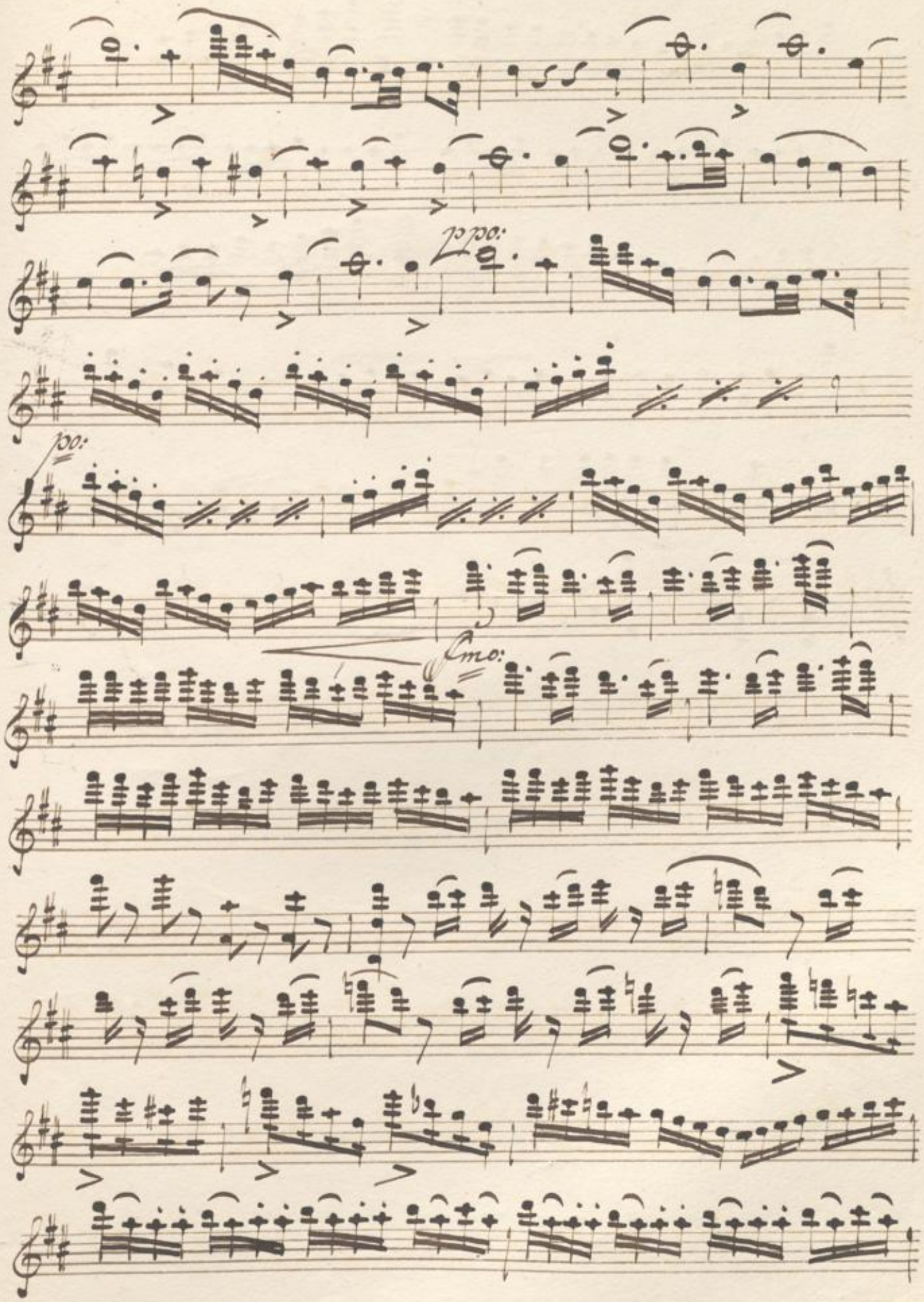
poco
poco
cresc:

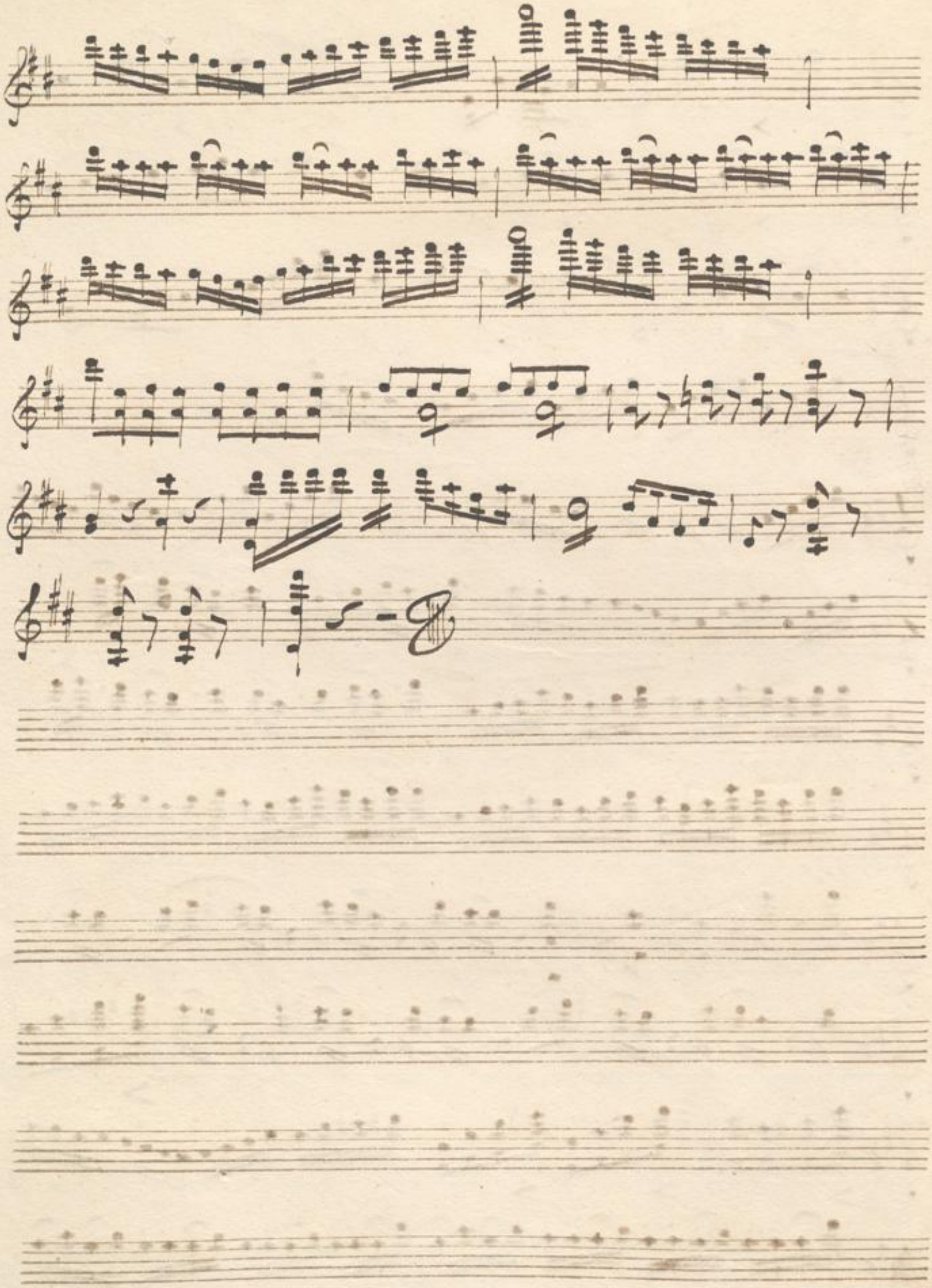

Denk 103 b

zu No 7:

Violino Imo:

IIter Act:

D. F. E. Auber:

Allegretto:

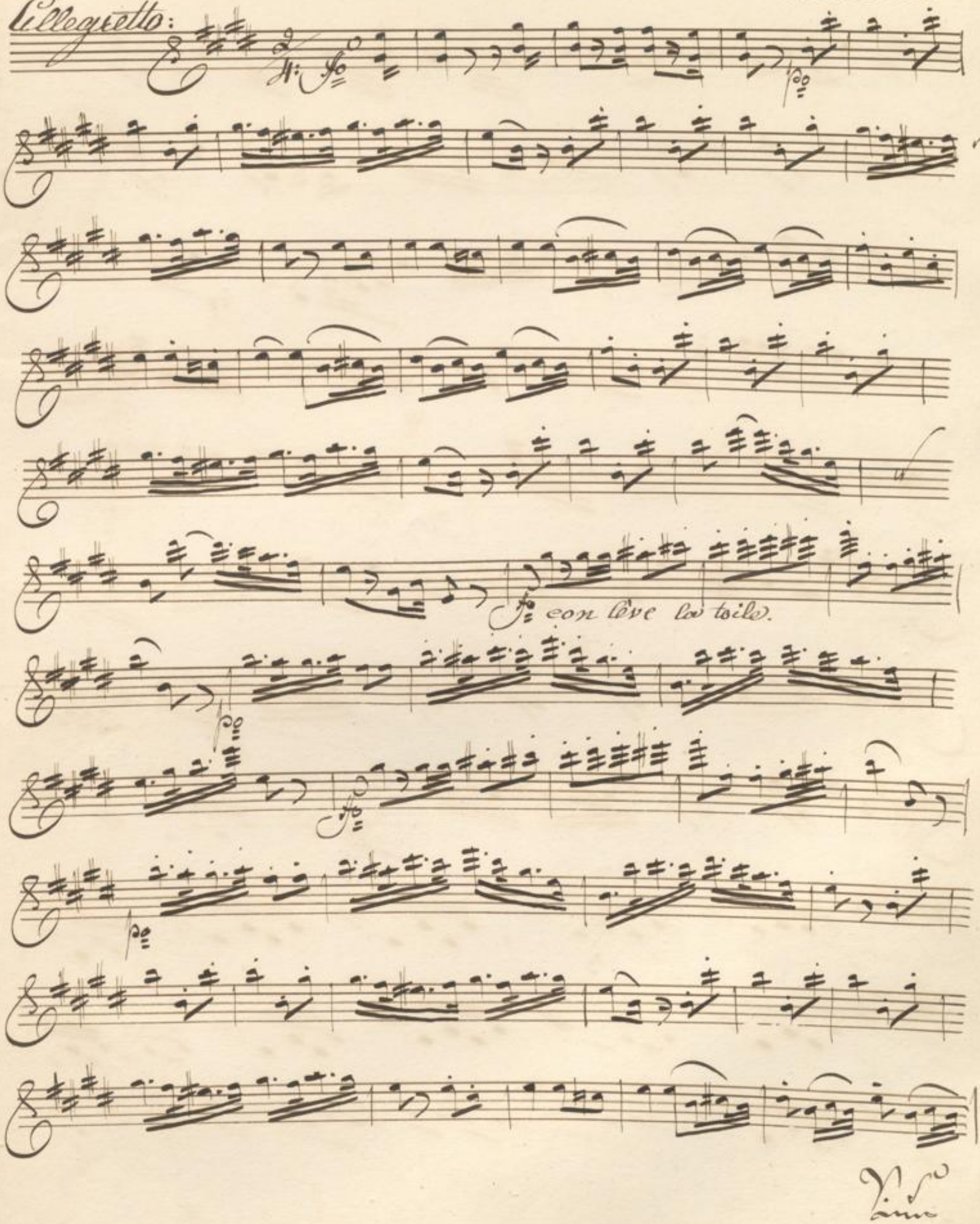

Vinc

Tacc:

BLB BADISCHE LANDESBIBLIOTHEK
Baden-Württemberg

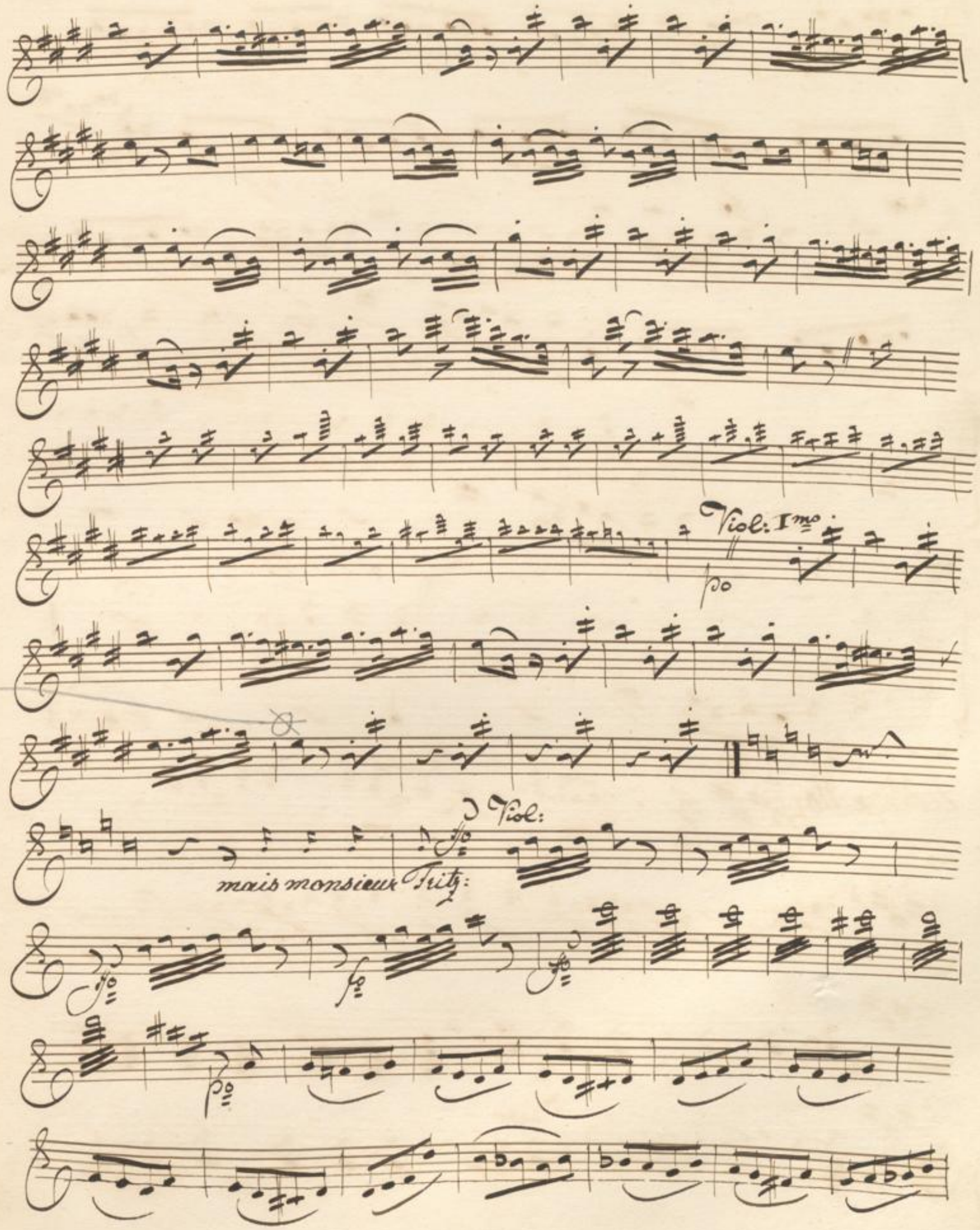
Viol: Imo
po
Viol:
mais monsieur Fritz:
fo
fo
fo
po

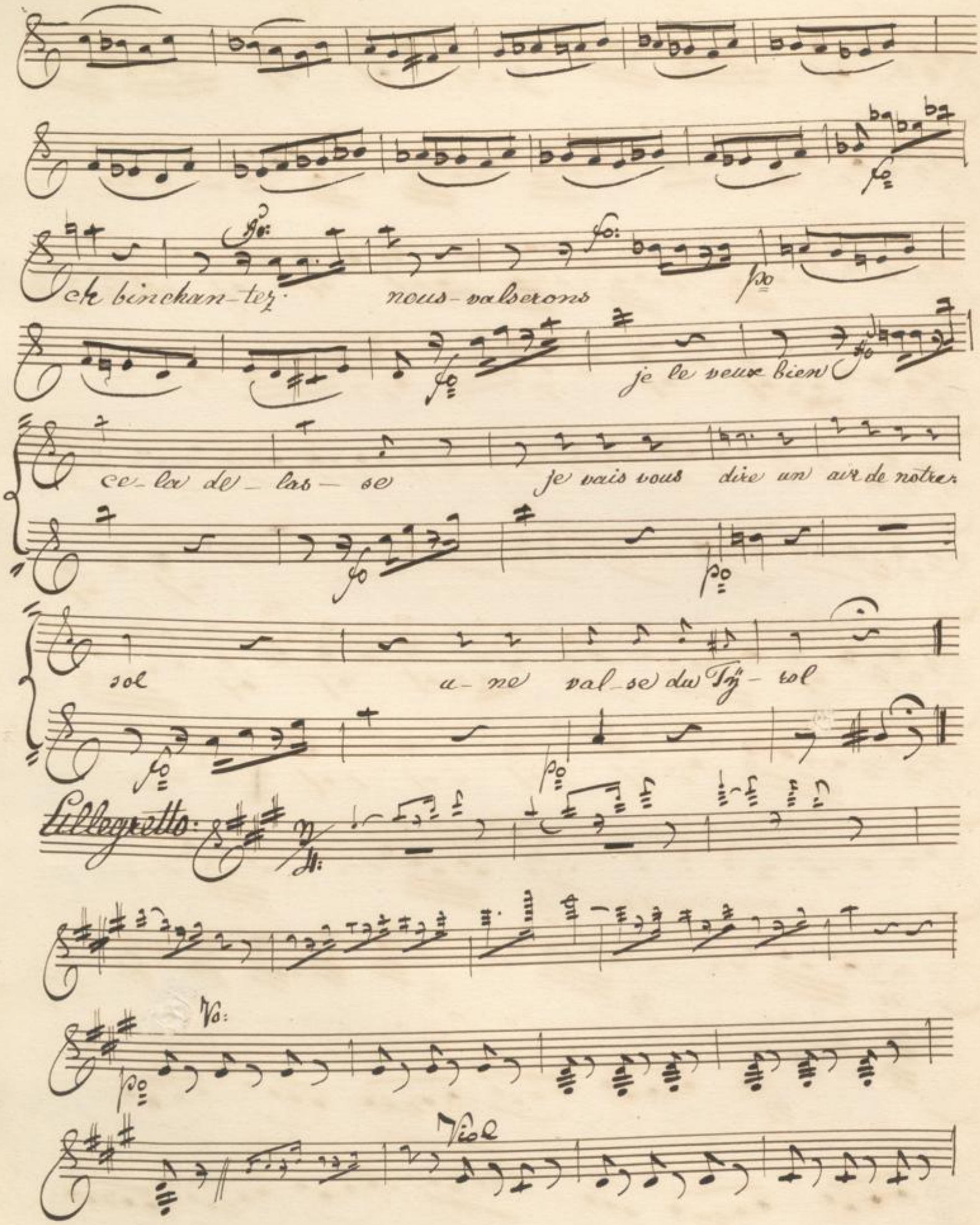
ch binchan-tez nous-valserons
je le veux bien
ce-la de-las-se je vais vous dire un air de notre
sol u-ne val-se du Tÿ-rol
Allegretto:
Vo:
Viol

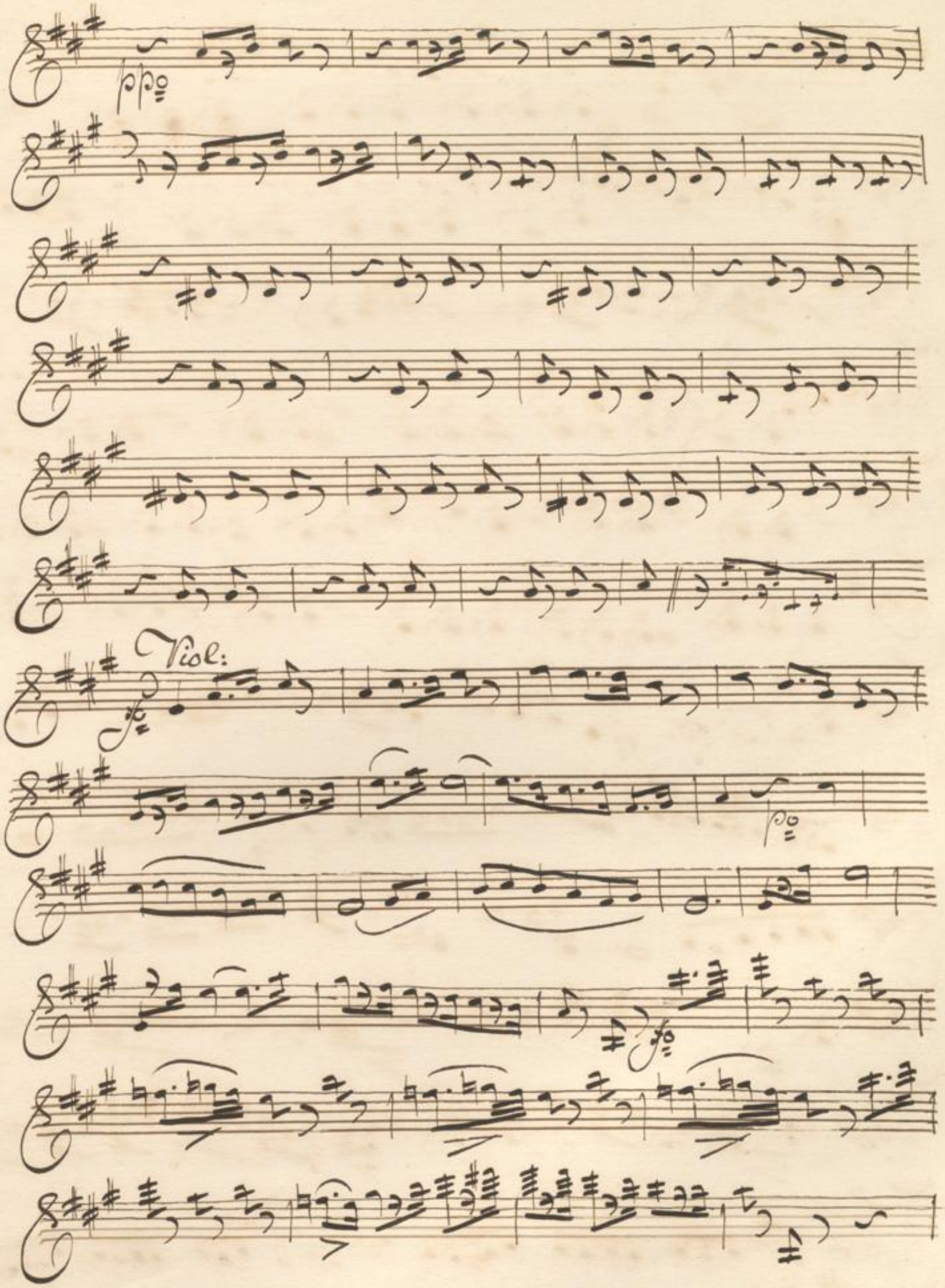
pp
Viol:
p
fp

2me Coup:

Viol:

pp:

Voc:

Viol:

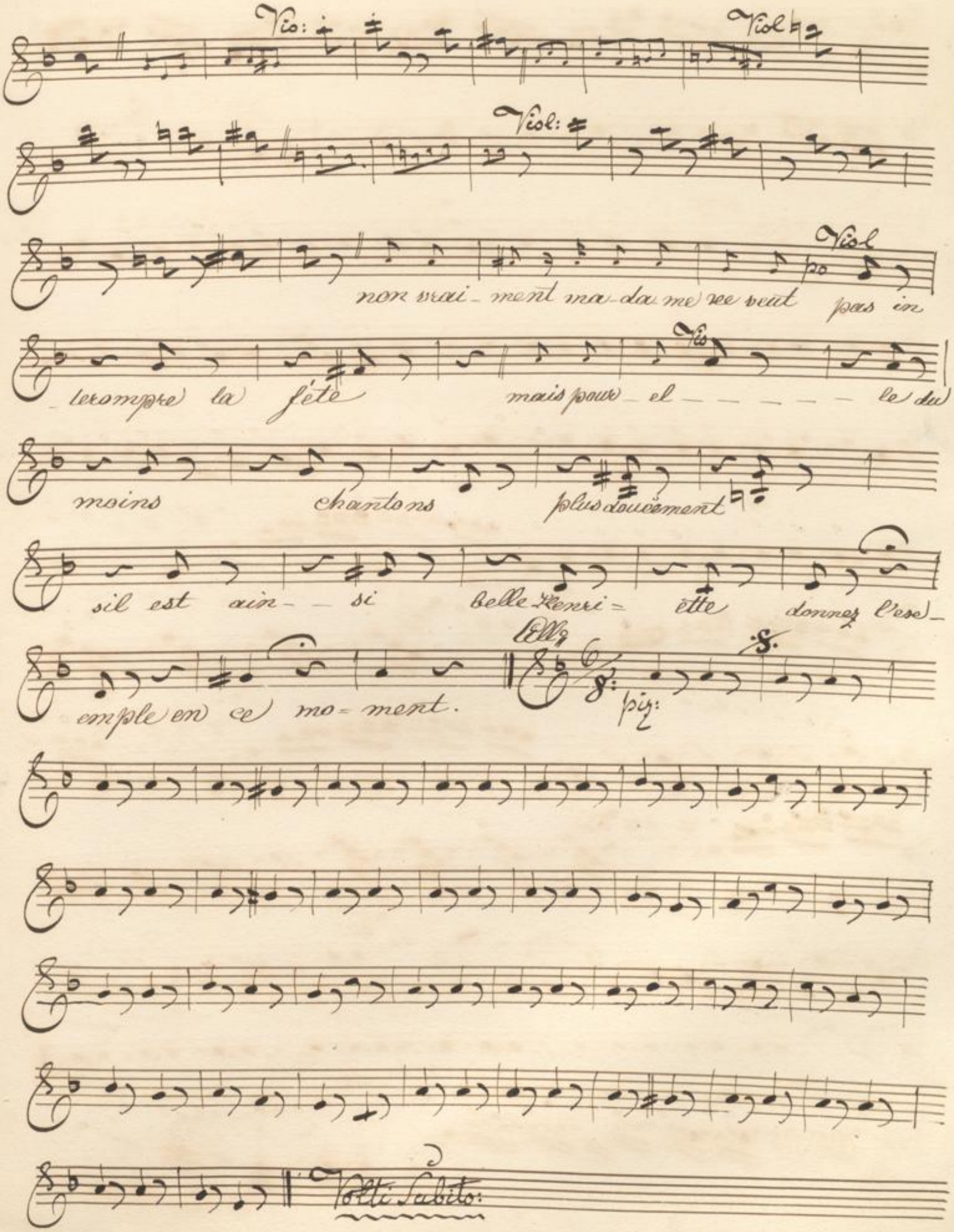
Vio:
Viol
Viol:
Viol
non vrai_ment ma_da_me ne veut pas in
_terompre la fête mais pour_el_ _ _ _ _ _ le du
moins chantons plus doucement
sil est ain_ _ si belle Henri= ette donnez l'ex_
emple en ce mo= ment.
Allg
piz:
Volti Subito:

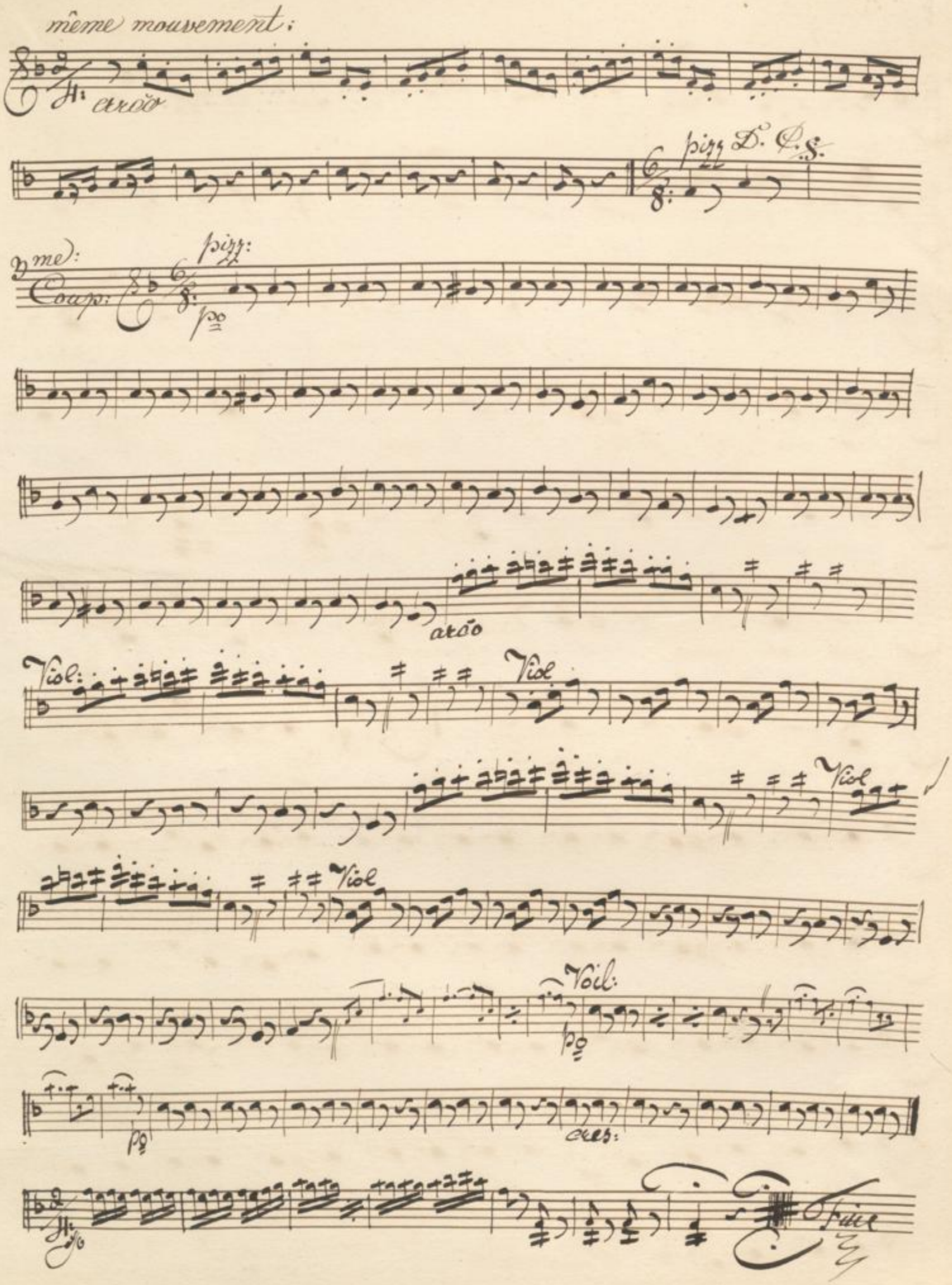
même mouvement:
arco
pizz D. C. S.
3me:
Coup:
pizz:
po
arco
Viol:
Viol
Viol
Viol
Voil:
po
po
cres:
Fine

Dgwb 1036

Violino primo

La Fiancée. No. 12.

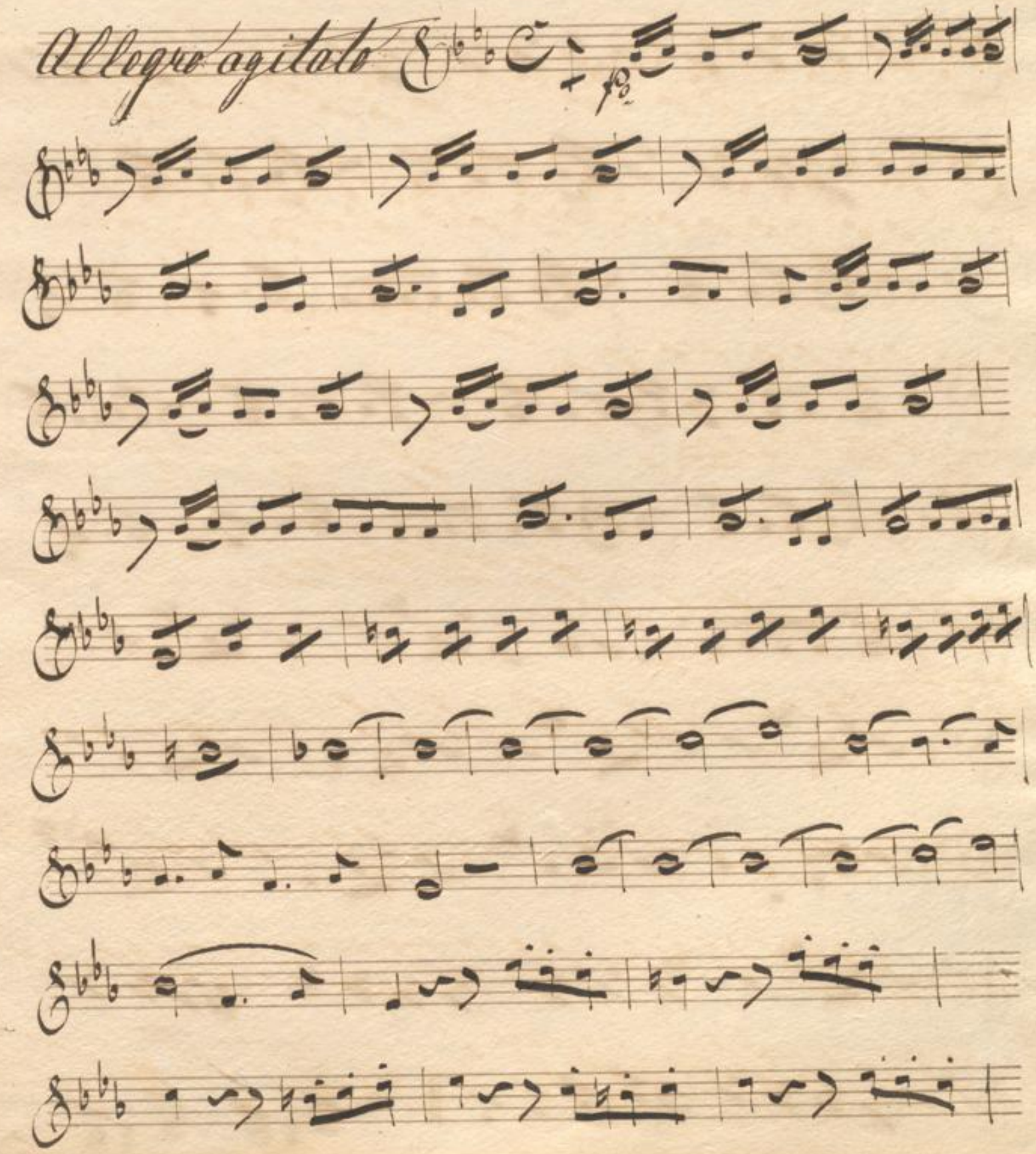

BLB BADISCHE LANDESBIBLIOTHEK
Baden-Württemberg

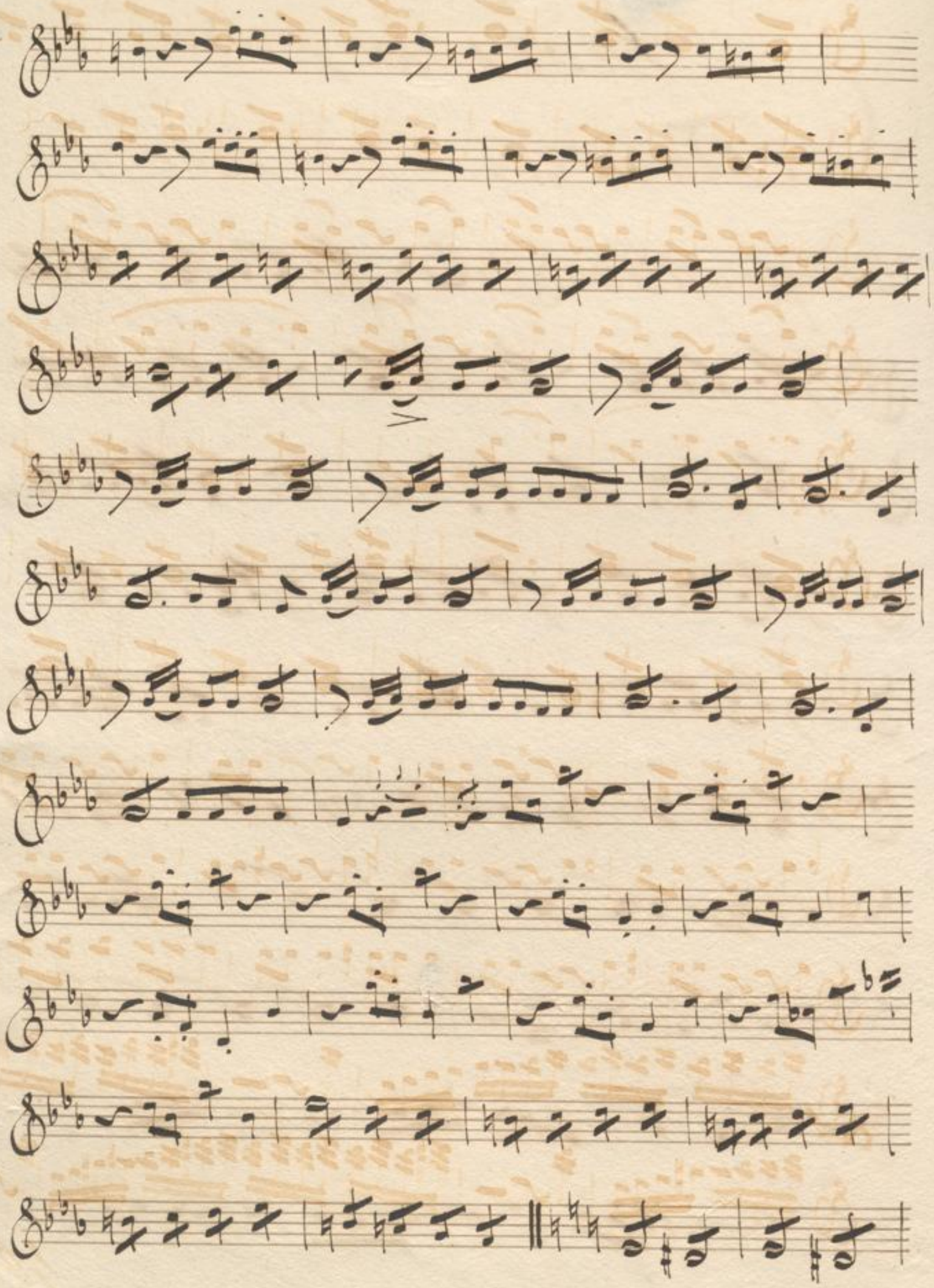

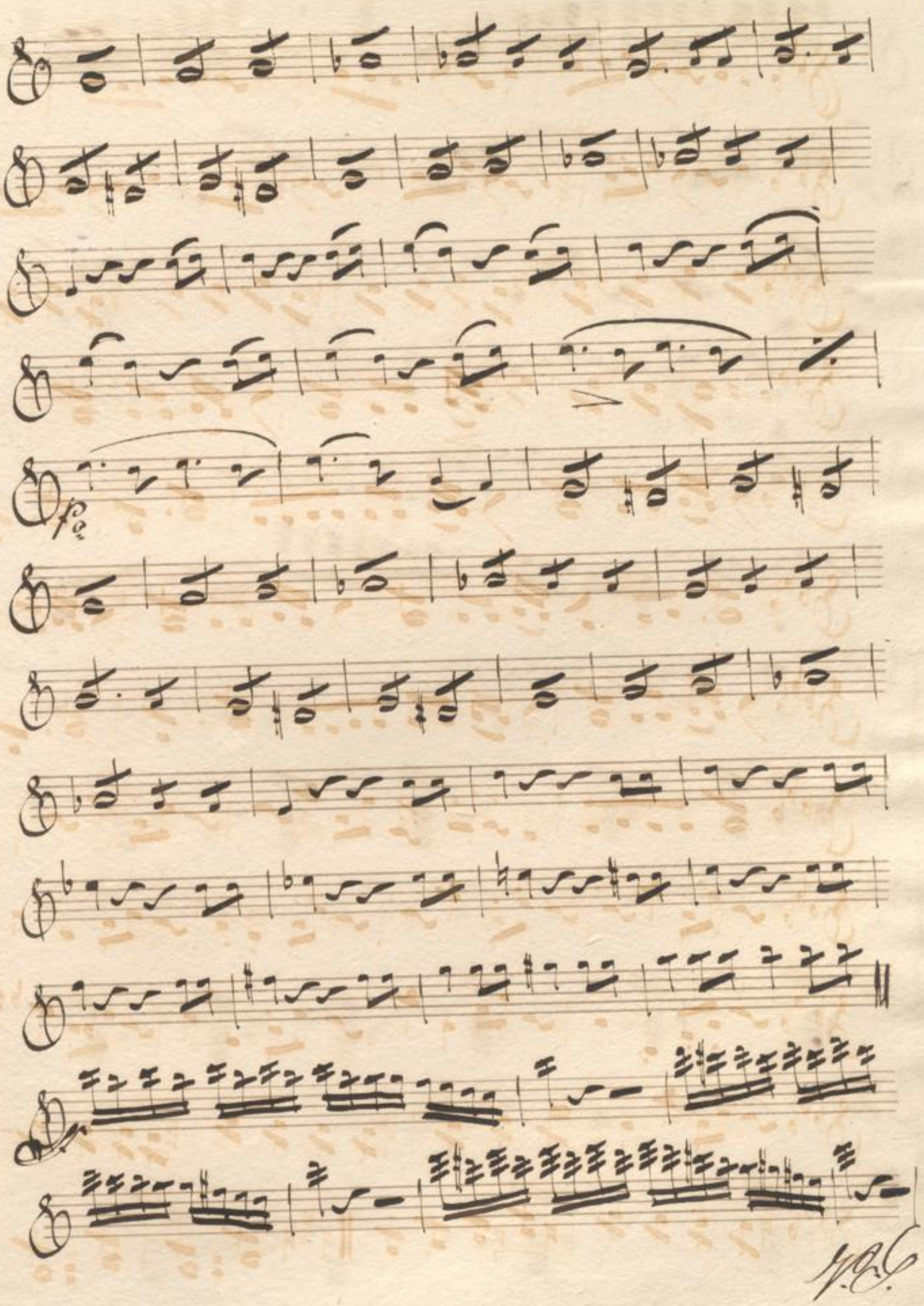

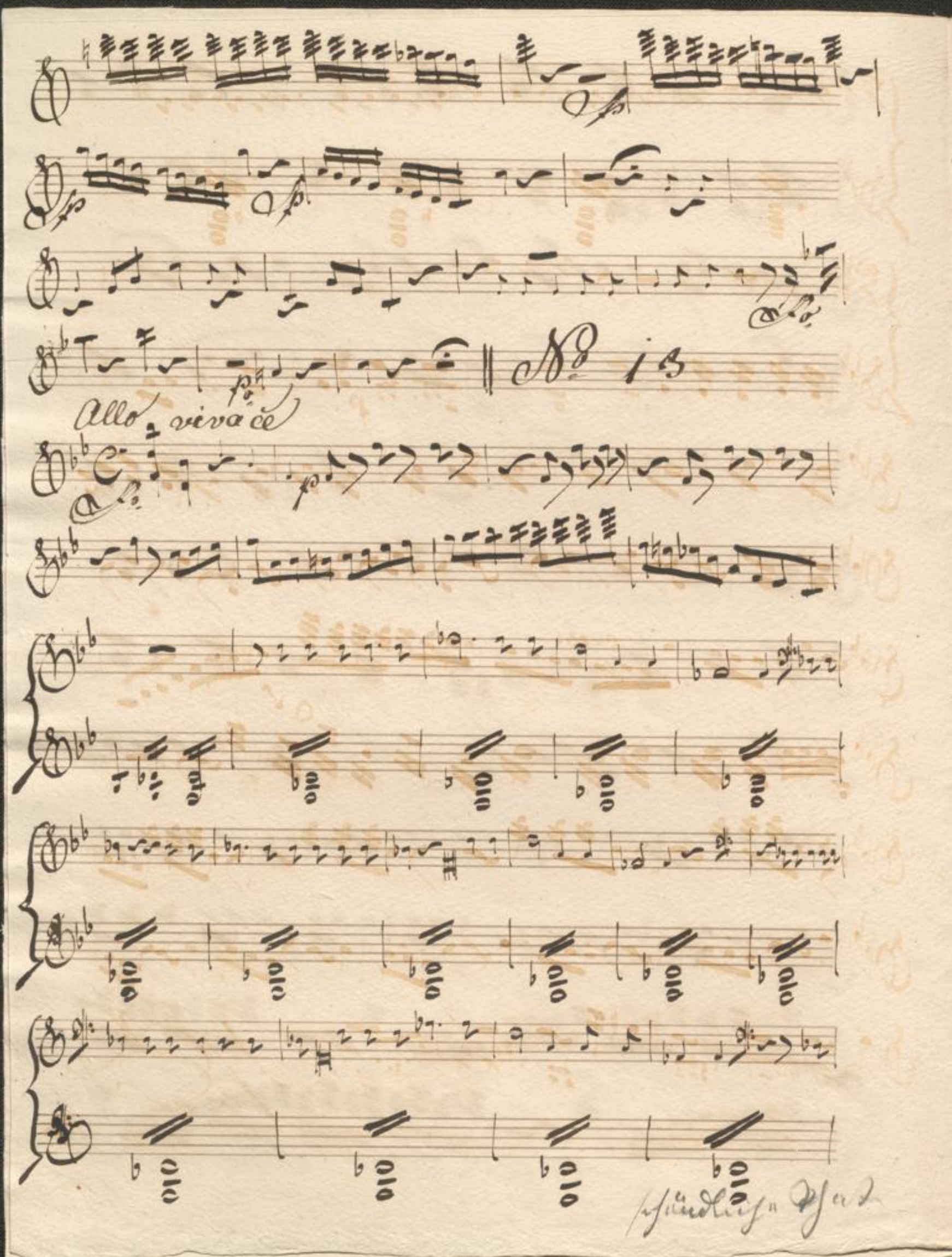
No. 13
Allo vivace
schändliche That

cres:

BLB BADISCHE LANDESBIBLIOTHEK
Baden-Württemberg

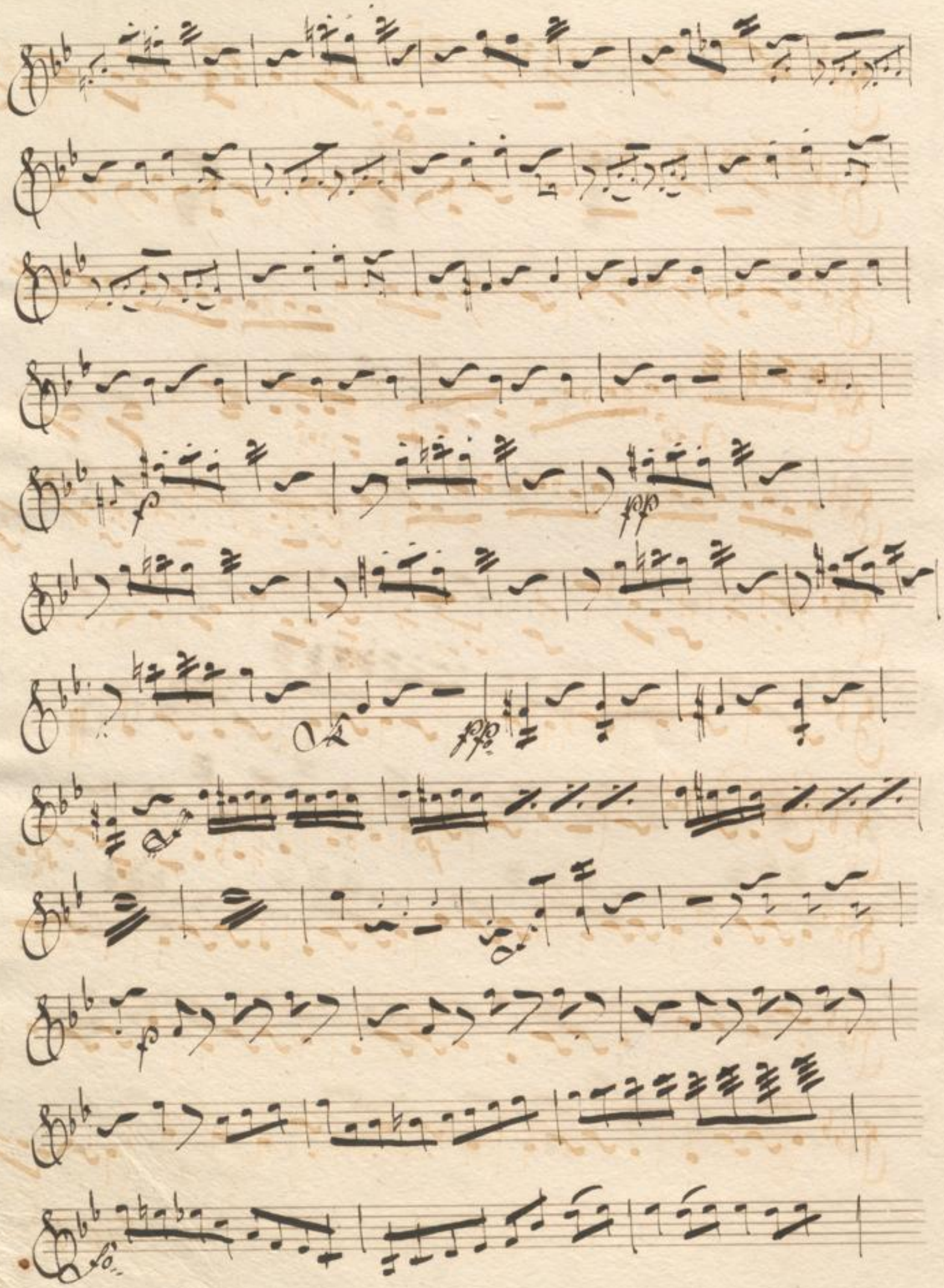

BLB BADISCHE LANDESBIBLIOTHEK
Baden-Württemberg

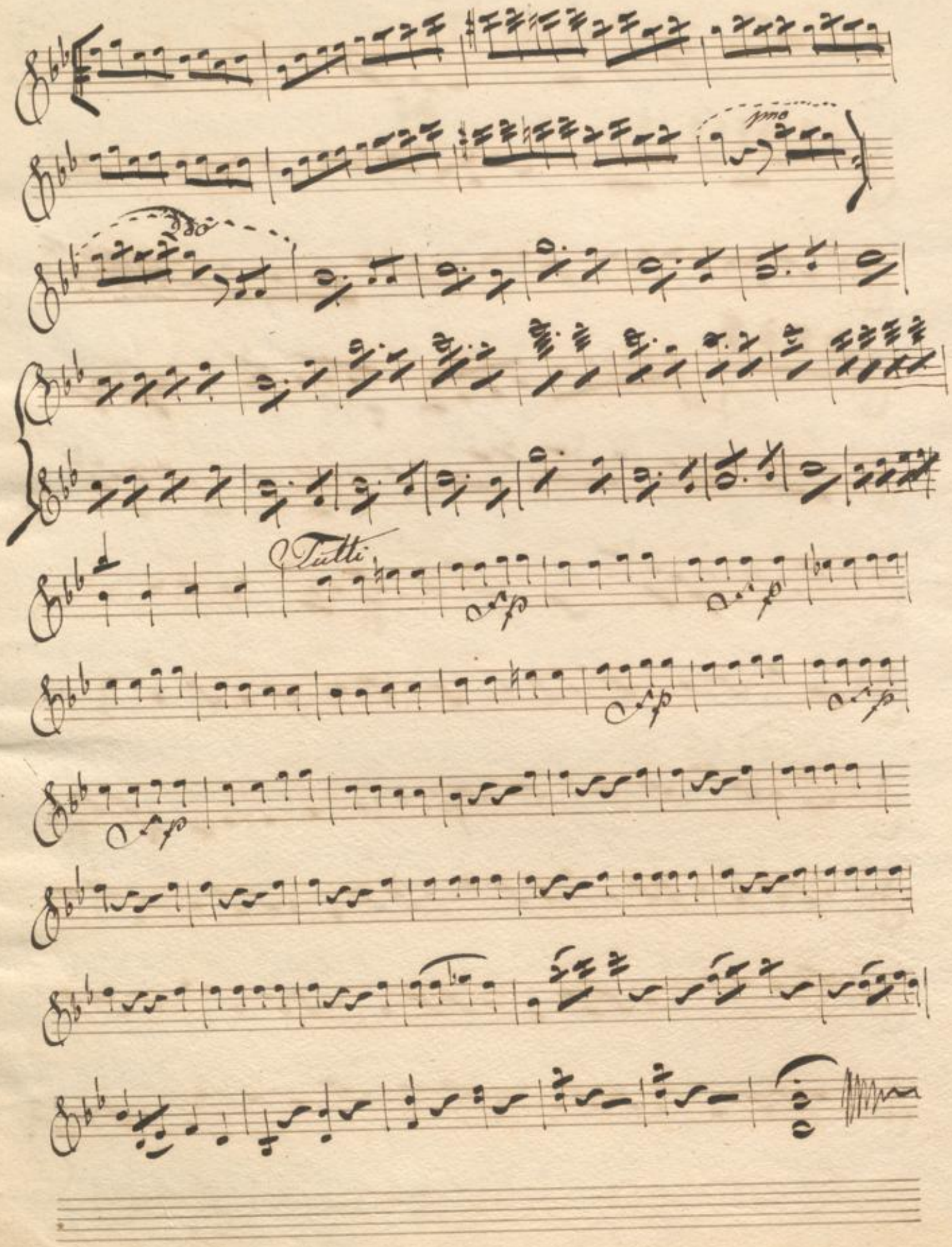
pno
Tutti