

Badische Landesbibliothek Karlsruhe

Digitale Sammlung der Badischen Landesbibliothek Karlsruhe

Matrikel der Gr. Polytechnischen Schule Karlsruhe und der Technischen Hochschule Karlsruhe 1852-1920

Technische Hochschule Karlsruhe

Karlsruhe, WS 13/14-SS 14

Hospitanten

[urn:nbn:de:bsz:31-239305](https://nbn-resolving.org/urn:nbn:de:bsz:31-239305)

IV Heft

Einschreibebuch

der

Hospitanten

im

Winter - Semester

1913/14

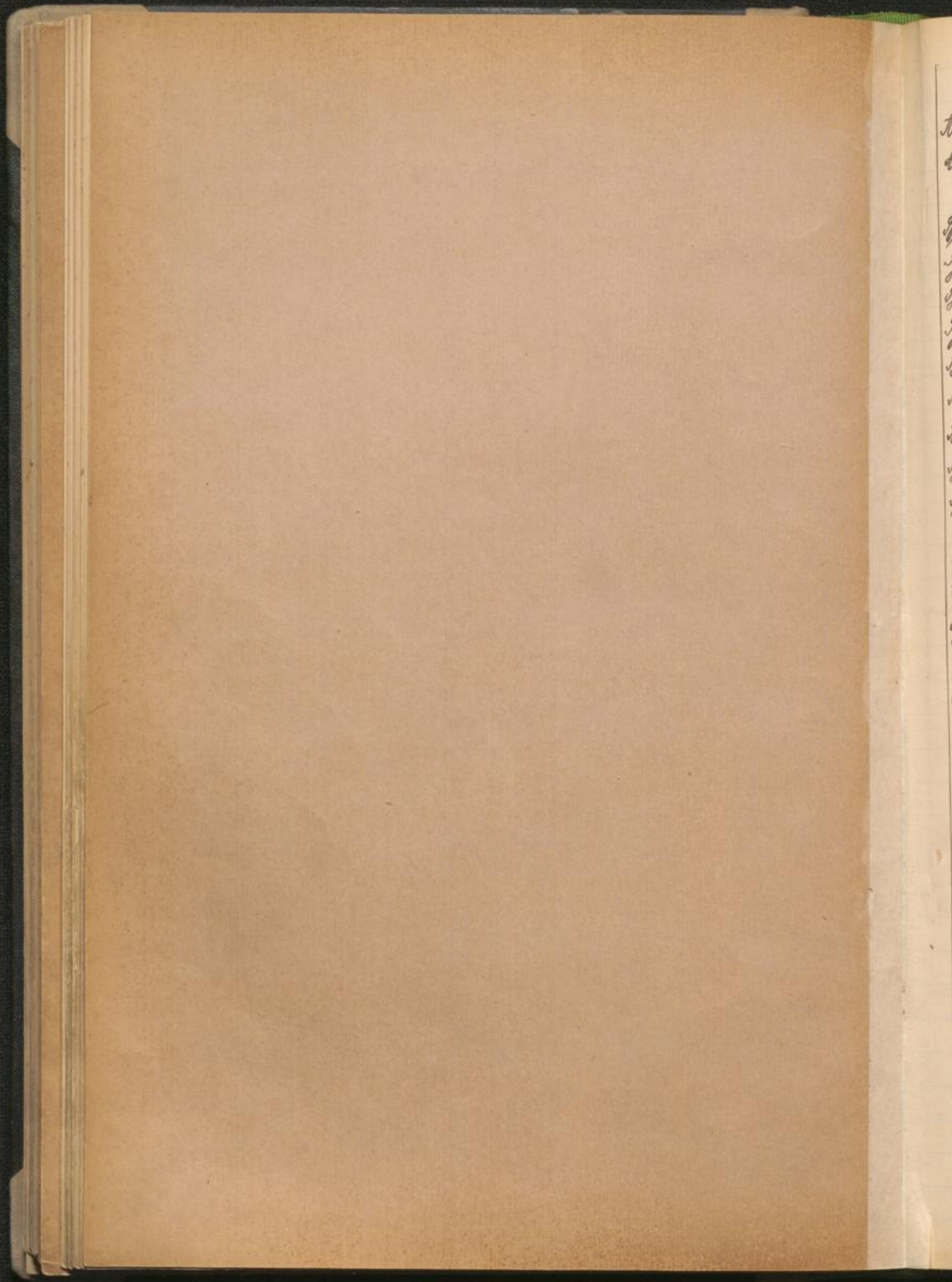

IV. Heft

Ameser	Forbjörn	43	Haag	W.	24
Aulenbacher	Germann	56	Haack	Germ.	48
Benckieser	Hofmeister	29	Hartmann	Karl	31
Berenz	Hö	9	Hidde	Germ.	61
Berthold	Korn	47	Hölzer	Karl	59
Berth	Küstner	62	Jogerst	Franz	3
Blasche	Leinwand	37	Jordan	Gildhard	71
Blum	Karl	78	Kilch	Wilhelm	16
Bokmann	Ludwig	27	Kaplan	Kopf	63
Bramath	Weg	7	Karl	Franz	41
Buss	Louise	13	Klein	Albert	20
Dick	Leinwand	67	Kohlbecker	Wilhelm	4
Diety	Ludwig	17	Leier	Friedrich	84
Dintysch	Karl	49	Lösch	Germann	8
Döhner	Germann	29	Lysen	Gulstan	44
Dommer	Joseph	45	Mader	Joseph	55
Düwig	Wilhelm	7	Meanecke	Korn	37
Emlich	Weg	25	Metzger	Karl	28
Erb	Karl	19	Meiller	Joseph	38
Eust	"	58	Meiller	Julius	6
Finck	Gustav	21	Merx	Walter	19
Gallé	Peter, G.	60	Poff	Robert	36
Ganz	Ernst	4	Rieger	Martha	42
Glassheller	Karl	11	Riegler	Ulrich	69
Goldberg	Friedrich	30	Schick	Benjamin	26
Graf	Julius	54			
Gustav	Joseph, Friedrich	66			

Schmahl	Altkler	5	Traub	Atolp	34
Schwarz	"	23	Traubwein	Printrif	46
Stansky	Jonil	59	Sürch	Herlter	18
Stonim	Rimmer	10			
Sommenschein	Jonil	15	Wartenberger	Jonil L.	37
Steffen	Atolp	64	Zweybe von	H. Atolp	57
Stein	Olker	39	Wiesen	^{del} Ginfert	47
Steiner	Gingm	65	Werner	Kant	35
"	Kant	40	Wunsch	Wilfrid	68
Steinlein	Griffel	50			
Stephan	H. Wilhelm	53			

34

46

18

37

57

44

35

68

[Faint handwritten text, likely bleed-through from the reverse side of the page]

Des V
 1. Na
 3. W
 1.
 2.
 3.
 4.
 1.
 2.
 3.
 4.
 1.
 2.
 3.
 4.
 1.
 2.
 3.
 4.
 1.
 2.
 3.
 4.
 1.
 2.
 3.
 4.

Des Vaters (Mutter, Vorm.) 1. Name, 2. Stand 3. Wohnort, 4. Straße	Zeit des erstmaligen Ein- tritts in die hiesige techn. Hochschule	Fachabteilung, in welche der Studierende eintreten will	Wohnung des Studierenden in Karlsruhe (Straße)	Abiturient (Bezeichnung der Schule)
1. 2. 3. 4.				
1. 2. 3. 4.				
1. 2. 3. 4.				
1. 2. 3. 4.				
1. 2. 3. 4.				
1. 2. 3. 4.				
1. 2. 3. 4.				
1. 2. 3. 4.				
1. 2. 3. 4.				
1. 2. 3. 4.				
1. 2. 3. 4.				
1. 2. 3. 4.				
1. 2. 3. 4.				
1. 2. 3. 4.				

Ord. Zahl	Vor- und Zuname	Geboren am			Geburtsort (Land u. Kreis)	Staatsangehörigkeit	Religion
		Tag	Monat	Jahr			
1	Viktor Kollbrunn	15	Mai	1887	Karlsruhe Baden	Deutsch	evang.
2	Maximilian Fügig	1	Sept.	1888	Glatz 7. B.	Deutsch	kath.
3	Franz Jögensch	29	Juli	1888	Leinbach Baden	Kräftig	kath.
4	Ernst Gang	23	April	1893	Karlsruhe	Deutsch	evang.
5	Walter Pleunabel	14	April	1895	Leinbach b. Leinbach Baden	Kräftig	evang.
6	Julius Müller	25	April	1891	Carlsruhe Baden	Preußen	kath.
7	Max Braunsch	5	April	1888	Karlsruhe Baden	Baden	evang.
8	Karlmann Lorenz	4	Jan.	93	Fries	Bayern	kath.
9	Otto Berong	15	Jan.	98	Heidelberg	Baden	kath.
10	Alma Slonim	16	April	91	Karlsruhe Baden	Russland	keine

Das Vaters (Mutter, Vorn.) 1. Name, 2. Stand 3. Wohnort, 4. Straße	Zeit des erstmaligen Eintritts in die hiesige techn. Hochschule	Fachabteilung, in welche der Studierende eintrifft	Wohnung des Studierenden in Karlsruhe (Straße)	Mitarbeiter (Bezeichnung der Schule)
1. Viktor Kollbrunn 2. Kaufmann 3. Karlsruhe 4. Dippelstr. 145	1893	Architektur	Karlsruhe	Prof. Dr. Klein Feldkirch
1. Max Fügig 2. Kaufmann 3. Glatz 7. B. 4. Ring 26	1893	Architektur	Heidelberg	
1. 2. 3. 4.	1893/94	Angewandte Kunst	Karlsruhe	Prof. Dr. Klein Feldkirch
1. Ernst Gang 2. Geb. - Maschinenbau 3. Karlsruhe 4. Dippelstr. 145	1893	Chemie	Karlsruhe	
1. Emil Pleunabel 2. Kaufmann 3. Leinbach b. Leinbach 4. Leinbach	1893/94	Stahlbauingenieur	Karlsruhe	Prof. Dr. Klein Feldkirch
1. August Müller 2. Kaufmann 3. Carlsruhe 4. Hauptstr.	1894	Architektur	Karlsruhe	Prof. Dr. Klein Feldkirch
1. Max Braunsch 2. Kaufmann 3. Karlsruhe 4. Leopoldstr. 65	1893	Architektur	Karlsruhe	
1. Karl Lorenz 2. Kaufmann 3. Karlsruhe 4. Hauptstr. 7	1895	Architektur	Karlsruhe	
1. Otto Berong 2. Kaufmann 3. Karlsruhe 4. Dippelstr. 145	1893	Ingenieurwesen	Karlsruhe	
1. Selma Slonim 2. Kaufmann 3. + 4.	1890	Chemie	Karlsruhe	Gymnasium

16.01.1913
17.01.1913
17.01.1913

Ord. Zahl	Vor- und Zuname	Geboren am			Geburtsort (Land u. Kreis)	Staatsangehörigkeit	Religion
		Tag	Monat	Jahr			
11	Carl Gaudt	9	Juni	1899	Südingen	Baden	kath.
12	Dominikus Walter Vater	18	Sept.	1887	Waldsassen n. d. M.	Preußen	evgl.
13	Leobhard Pfiff	17	Juni	1893	Frankfurt Oberad.	Baden	evgl.
14	Antof Wessner	4	Juni	1883	Sachsen St. Witten (Hannover)	Preußen	evgl.
15	Paul Lorenz	18	Aug.	1894	Dillmann n. d. D. d. Königsberg	Preußen	evgl.
16	Wilk. Fülch	17	Febr.	1887	Neukarol Kön. Neudorf (Baden)	Baden	evgl.
17	Ludwig Biele	6	Juni	1890	Karlsruhe	Baden	kath.
18	Walter Finner Dipl. Ing.	25	II	86	Karlsruhe Hilberding	Baden	ev.
19	Karl Böh	6	Juni	89	Sachsen Baden	Baden	ev.
20	Albert Klein	12	April	87	Eschweiler Els. Lohr. Kön. Lohr.	Els. Lohr.	kath.

Des Vaters (Mutter, Vor.) 1. Name, 2. Stand 3. Wohnort, 4. Straße	Zeit des erstmaligen Ein- tritts in die hiesige techn. Hochschule	Fachabteilung, in welche der Studierende eintreten will	Wohnung des Studierenden in Karlsruhe (Straße)	Matrikel (Bezeichnung der Schule)
1. Karl Gaudt 2. Kaufmann 3. Südingen	1898/03	Ingenieur	Königsberg	
1. Carl Vater 2. Arbeiter, Mann 3.	W.S. 12/14	Allgemeine Bau.	Waldsassen n. d. M.	Preußen Mannig.
1. Wilh. Pfiff 2. Bauingenieur 3. Frankfurt 4. Oberad.	W.S. 12/14	Architektur	Eschenweg Hofstr. 58	
1. Richard Wessner 2. Kaufmann 3. Königsberg	W.S. 12/14	Architektur	Königsberg n. d. M.	Preußen Mannig.
1. Karl Lorenz 2. Bauingenieur 3. Königsberg	W.S. 12/14	Bauwesen	Königsberg n. d. M.	
1. W. F. Fülch 2. Bauingenieur 3. Mannheim 4. Langstr. 39	W.S. 1905/06	Architektur	Königsberg n. d. M.	Sachsen Hannover
1. Anton Biele 2. Musiklehrer 3. Karlsruhe 4. Kaiserstraße 10	W.S. 1913/14	Allgemeine Abteilung	(Karlsruhe) Kaiserstraße 23	Sachsen Kth.
1. Gustav 2. Bauingenieur 3. Dresden	W.S. 06/07	Allg. Bau.	Königsberg n. d. M.	Preußen
1. Karl Böh 2. Bauingenieur 3. Dresden	1913/14	Allg. Bau.	Königsberg n. d. M.	Sachsen
1. Albert Klein 2. Geschäftsführer 3. Eschweiler 4. Königsberg	12/14	Architektur	Karl-Wilhelm 24	

Ord. Zahl	Vor- und Zuname	Geboren am			Geburtsort (Land u. Kreis)	Staatsangehörigkeit	Religion
		Tag	Monat	Jahr			
21	Herbert Finck	10	Februar	1890	Hamburg	Ho-Lohr	ev.
22	Helmreich Dreuckling Karlmannstr. a. D.	22	April	1875	Heppenheim	Baden	ev.
23	Walther Lehmann	20	Nov.	1891	Hamburg	Meckl.	
24	H. Haag	4.	Septbr.	1897	Karlsruhe	Baden	
25	Walter Dinkel Hauptstr. 10	3	Febr.	1895	Karlsruhe Königsplatz	Baden	kat.
26	Rachil Schick	13	Januar	1892	Larizen	Russland	orth. katol.
27	H. J. J. Ludwig Dohrmann	3.	Sept.	1897	Mannheim	Baden	ev.
28	Karl Metzger	20	Juni	89	Alf	Baden	ev.
29	Hermann Söhner	29	Oktober	89	Konstanz a/g	Baden	kat.
30	Friedr. Goldberg Friedr.	2	Oktober	1890	Karlsruhe/B	Baden	ev.

Das Vater (Mutter, Vorm.) 1. Name, 2. Stand 3. Wohnort, 4. Straße	Zeit des erstmaligen Ein- tritts in die hiesige techn. Hochschule	Fachabteilung, in welche der Studierende eintreten will	Wohnung des Studierenden in Karlsruhe (Straße)	Matrikel- (Bezeichnung der Schule)
1. Hermann Finck 2. Telegraphenfabrik a. D. 3. Hamburg 10 4. Thurmstr. 21	W. 9. 1915/14	Ingenieurwesen	Karl-Wilhelm- str. 30 E.	
1. 2. 3. 4.	"	Größe Abfertigung & Anlagen, Kupfer	Kurt-Wilhelm- Hofstr. 9	
1. Hermann Lehmann 2. Kaufmann 3. Hamburg 4. Markstraße 25	"	allg. Abt.	Poststr. 10 Schloss	
1. Friedrich 2. Kaufmann 3. Horn 4. Weststr.	P. S. 1904	allg. Abt.	Helm- Hofstr. 3	
1. Walter Dinkel 2. Hauptstr. 10 3. Karlsruhe 4.	d. d. 1909/10	Ingenieur	König	
1. Moses Schick 2. Kaufmann 3. Bracke 4. Naberstr.	Herbst 1912/1913	Architektur	Judenstr. 10	Gymnasium
1. Karl + 2. Kaufmann 3. 4.	H. S. 1909/1900	Chemie	Kaiserstr. 247	Realgymnasium
1. C. h. 2. Kaufmann 3. für 4. Hauptstr.	H. S. 1909/10	Math.	Poststr.	St. Pauli
1. Johann Söhner 2. Privatier 3. Konstanz 4. Schützstr.	W. 9. 1913/14	Architektur		
1. Hans Goldberg 2. Kaufmann 3. Karlsruhe 4. Beckstr. 3.	W. 9. 1913 14	allg. Abt.	Beckstr.	Mädch.- gymnasium

2. Okt. 1909

Ord. Zahl	Vor- und Zuname	Geboren am			Geburtsort (Land u. Kreis)	Staatsangehörigkeit	Religion
		Tag	Monat	Jahr			
31	Carl Hoffmann	25	Feb.	1882	Alt-Kirchheim Bayern 7. poly	Bayern	kath.
32	Hermann Mascher	12	Okt.	1887	Hamburg	Hamburg	evgl.
33	Hans Mancke	19	Mai	1892	Dresden	Preußen	ev.
34	Otto Faust	29	Okt.	1897	Wiesbaden	Bayern	kat.
35	Carl Wimmer	11	Mai	72	Arnsdorf 45	Preußen	ref.
36	Robert Pöhl Lehrstuhl für Math.	3.	April	1888	Karlsruhe i. B.	Baden	Kath.
37	Paul L. Wertenberger	29	Sept.	1871	Berlin	Preußen	ev.
38	Josef Müller	25	Sept.	1881	Werbach (ent Vaucluse, Côte	Baden	Kath.
39	Oskar Jann	8	Februar	85	Pforzheim Baden	Baden	ev.
40	Georg Meier	10	Juni	95	Durlach Baden	Baden	ev.

Des Vaters (Mutter, Vorn.) 1. Name, 2. Stand 3. Wohnort, 4. Straße	Zeit des erstmaligen Ein- tritts in die hiesige techn. Hochschule	Fachabteilung, in welche der Studierende eintreten will	Wohnung des Studierenden in Karlsruhe (Straße)	Referent (Bezeichnung der Schule)
1. Hof. Wacker 2. Bildh. geöff. 3. Bildh. geöff. 4. Geöff. 1. 1.	25. Okt. 1917 W. Sem.	Architektur	Südtorstraße Hoffmannstr. 60	Hof. Wacker Vierberg Grosse Straße mit Hoffmannstr.
1. Hugo Mascher 2. Architekt 3. Architekt 4. Architekt	25. Okt. 1913	Maschinenbau	Georg-Friedrich- Straße 20	Hof. Jann 2. Chemnitz
1. Arthur Mancke 2. Techniker 3. Durlach 4. Villingenstr. 29	27. Okt. 1913	Maschinenbau	Durlach Villingenstr. 29	
1. Fritz Faust 2. Bildh. geöff. 3. Architekt 4. Geöff. 1. 1.	15. Okt. 1913	Gaswesen	Durlach Zapfenstr. 30	
1. Pöhl 4 2. Pöhl 4 3. Pöhl 4 4. Pöhl 4	1. 1. 1905	Maschinenbau	Durlach	
1. Pöhl 2. Pöhl 3. Pöhl 4. Pöhl	W. J. 1913	Allgemein bildende Fächer	Amelien- str. 14	Oberst- Lehrstuhl Juli 1906
1. Paul 2. Berlin 3. Berlin 4. Berlin	15. 1. 1913	Allgemeines	Baldernstr. 19	Hof. Jann
1. Adam Müller 2. Adam Müller 3. Adam Müller 4. Adam Müller	15. 1. 1913	Architektur	Maisstr. 9	Hofmann Müller
1. Hugo Stein 2. Hofmann 3. Pforzheim 4. Pforzheim	W. S. 1910	Architektur	Pforzheim Opl. 87	Realschule u. Rangweil- schule
1. Carl Meier 2. Carl Meier 3. Carl Meier 4. Carl Meier			Karlsruhe Hofmannstr. 5	Realschule u. Rangweil- schule

8. Nov. 1913

Ord. Zahl	Vor- und Zuname	Geboren am			Geburtsort (Land u. Kreis)	Staatsangehörigkeit	Religion
		Tag	Monat	Jahr			
41	Emil Kall	14. Oktober	1879		Wien	Evangelisch	
42	Wolfgang Kugel	6. Juli	1874		Saarlouis	Katholisch	
43	Thorbjørn Brunvig	21. Mai	1888		Kristiania	Norwegisch	
44	Hans Peter Gysin	30. Mai	1886		Basel	Katholisch	
45	Johannes Gommers	9. April	1881		Rottenburg	Katholisch	
46	Friedr. Neubauer	11. August	1878		Würzburg	Katholisch	
47	Paul Berthold	31. Juli	1881		Karlsruhe	Katholisch	
48	W. Simon Hacht	5. Juni	1881		Stuttgart	Katholisch	
49	Carl Ditzsch	10. Mai	1875		St. Petersburg	Russisch	
50	Christoph	15. Juli	1877		Karlsruhe	Katholisch	

Des Vaters (Mutter, Vorn.) 1. Name, 2. Stand 3. Wohnort, 4. Straße	Zeit des erstmaligen Eintritts in die hiesige techn. Hochschule	Fachabteilung, in welcher der Studierende eintreten will	Wohnung des Studierenden in Karlsruhe (Straße)	Matrikel (Bezeichnung der Schule)
1. Emil Kall 2. Kaufmann 3. Wien	W.S. 1910	Allgemein	Mühlweg 211	
1. Conrad Kugel 2. Kaufmann 3. Saarlouis	S.S. 1891	Chemie	St. 15	ganzem Schule
1. Frau A. Brunvig 2. Salis 3. Kristiania	ca. 1887	Elektrotechnik	Rindfleischstr. 22	Skiff Mett Fochschule
1. Hans Gysin 2. Metzger 3. Basler	Oktober 1813	Elektrotechnik	Rindfleischstr. 7	Handelsschule
1. Michael Gommers 2. Kaufmann 3. Rottenburg	S.S. 1881	Ingenieurwesen	St. 15	ja Oberrealschule
1. Adolf Neubauer 2. Kaufmann 3. Würzburg	W.S. 1911/12	Elektrotechnik	St. 15	Ingenieurwesen
1. Paul Berthold 2. Typograph 3. Karlsruhe	W.S. 1899	allg. bild. Fächer	Karlsruhe	ja Realschule
1. Simon Hacht 2. Kaufmann 3. Stuttgart	W.S. 1912	Chemie	St. 15	Oberrealschule
1. Franz Ditzsch 2. Kaufmann 3. St. Petersburg	W.S. 1907	Elektrotechnik	St. 15	Konvaleszentschule
1. Christoph 2. Kaufmann 3. Karlsruhe	W.S. 1912	Elektrotechnik	St. 15	Konvaleszentschule

Ord. Zahl	Vor- und Zuname	Geburtsort			Geburtsort (Land u. Kreis)	Staatsangehörigkeit	Religion
		Tag	Monat	Jahr			
51
52	Karl Holzer	3	Nov.	1889	Freiburg i. Br.	Baden	kath.
53	Anton Wilhelm Stephan	4.	Nov.	91.	Greisdorf	Preussen	
54	Georg Oprea	24	Mai	1884	Cluj	Madon	Orth.
55	Josef Mader	1	Sez.	1880	Odenheim	Badener	kath.
56	Norman Antschakov	9	Mai	1891	Illingen	Galizien	orth.
57	Karl Adolf v. Weyke	19.	Dec.	1890	Logrunenbühl	Preussen	orth.
58	Karl Erhard	17	Sept.	1884	Worbis	Preussen	Orth.
59	Paul Stansky	20	Juli	1886	Borinopol	Russen	orth. katol.
60	Peter Franz Hall	14	Aug.	1887	Kapitel	Preussen	orth.

Des Vaters (Mutter, Vorm.) 1. Name, 2. Stand 3. Wohnort, 4. Straße	Zeit des erstmaligen Eintritts in die hiesige techn. Hochschule	Fachabteilung, in welche der Studierende eintreten will	Wohnung des Studierenden in Karlsruhe (Straße)	Abitur (Bezeichnung der Schule)
1. Hans Holzer 2. Bauer 3. Freiburg i. Br. 4. Löhringer Str. 300	W. S. 19/10/11.	Mathematik	Rudolfstr. 11	Realschule
1. Paul Stephan 2. Ansbach 3. Greisdorf 4. Mauerstr. 18	W. S. 13/11	Physik	Goldmannstr. 11	Real.
1. Carl Oprea 2. Str. 1. 1. 1. 1. 3. Cluj 4. Cluj	12/11	Physik	Spindlerstr. 63	
1. Jos. Mader 2. Landwirt 3. Odenheim	W. S. 13/11	Volkswirtschaft	Sofienstr. 19	Abt. des Gymn.
1. W. Antschakov 2. Eisenbahnen 3. Illingen 4. Galizien	W. S. 19/11	Chem. Abteilung	Illingen	
1. Carl v. Weyke 2. v. Weyke 3. Logrunenbühl 4. Logrunenbühl	19/11/13	Elektrotechnik	Martellstr. 40	
1. Franz Erhard 2. v. Erhard 3. Worbis 4. Worbis	11/12	Physik		
1. Paul Stansky 2. Ing. Techn. 3. Borinopol 4. Russland	W. S. 1906	Chem. Abteilung	Veilchenstr. 18	Real.
1. Peter Franz Hall 2. Kapitel 3. Kapitel 4. Mauerstr.	W. S. 19/13/14	Physik	Langstr. 12	Realschule

21. NOV. 1913

6. DEZ. 1911

6. DEZ. 1911

Ortl. Zahl	Vor- und Zuname	Geboren am			Geburtsort (Land u. Kreis)	Staatsangehörigkeit	Religion
		Tag	Monat	Jahr			
61	Hermann Höhle	28	Nov.	1881	Kirchhofen Baden	Kath.	
62	Gottfried	21	Juni	1877	Tutlach Baden	Ev.	
63	Leo Kaplan	11	Juli	1895	Wersheim Nassau	Ev.	
64	Adolf Steffen	12.	Oktober	1836	Bad-Homburg Westmannscheim	Protest.	
65	Eugen Heimer	9.	April	1891	Hilberstein W.-Vstl.	Kath.	
66	Johann zu Guster	22	Mai	1854	Odena Württ.	Ev.	
67	Heinrich	14.	August	1856	Gernsbach Baden	Ev.	
68	Kenneth Kreyer	6.	Jan.	1887	Springbach Baden	Kath.	
69	Rieyler, Oskar	10.	Febr.	1897	Mannheim Baden	Ev.	
70	Blinne Pütz	16.	März	1878	Wiltshausen Baden	Ev.	

Des Vaters (Mutter, Vorn.) 1. Name, 2. Stand 3. Wohnort, 4. Straße	Zeit des erstmaligen Eintritts in die hiesige techn. Hochschule	Fachabteilung, in welche der Studierende eintreten will	Wohnung des Studierenden in Karlsruhe (Straße)	Mithrent (Bezeichnung der Schule)
1. Aug. Höhle 2. Hausmeister 3. Kirchhofen	21. Nov. 1913	Architekt u. Bauing.	Hotel Kaufmann	
1. Grotz 2. Fabrikant 3. Karlsruhe 4. Hans-Altendorf	25. 11. 13	allg. bild. Fächer	Lehrst. Altmühlstr. 11	Realschule Tutlach
1. Lilli 2. Lilli 3. Kaplan 4. Kaufmann	1. 12. 13	allg. Fächer	Königsstr. 17	Realschule
1. Mathias Hepp 2. Hof. Spinn. Karol. 3. Sas. Kirchenstr. 4. Badstr.	1. 11. 13	allg. Fächer	Johannstr. 33	Städt. Sch.
1. Emil Lotter 2. Württemberg 3. Pflanzl. Sch.	19. 12.	Architekt		
1. Johann 2. Gustav 3. / 4. /	19. 06. 13	Navigation	Königsstr. 17	Realschule
1. Grotz 2. Grotz 3. Grotz	12. Dec. 1912	Architekt		
1. Grotz 2. Grotz 3. Grotz	10. 11. 13	Architekt		
1. J. L. Rupp 2. Oberlehrer 3. Mannheim 4. Kleinstr. 15	11. 1. 1913	Ingenieur	Mannheim	Gymnasium
1. Math. Prof. Dr. Pütz 2. Grotz 3. Wiltshausen 4. Baden	16. 3. 1878	Physik		Realschule

Ord. Zahl	Vor- und Zuname	Geboren am			Geburtsort (Land u. Kreis)	Staatsangehörigkeit	Religion
		Tag	Monat	Jahr			
71	Kurt Georg Jordan	22	Oktober	1894	Baden	Baden	ev.
72	Friedrich Louis Lufmann	5	Sept.	1897	Moschelfingen Konstanz	Baden	ev.
73							
74							
75							
76							
77							
78							
79							
80							

Des Vaters (Mutter, Verm.) 1. Name, 2. Stand 3. Wohnort, 4. Straße	Zeit des erstmaligen Eintritts in die hiesige techn. Hochschule	Fachabteilung, in welche der Studierende eintreten will	Wohnung des Studierenden in Karlsruhe (Straße)	Abiturient (Bezeichnung der Schule)
1. Edu. Jordan 2. ev. 3. Moschelfingen 4. 31 Vorholzstr.	26. I. 14	Neuphilologie	31 Vorholzstr.	Realgymnasium (Gotteschule)
1. Friedr. Hein 2. Hausbesitzer 3. Willtal 474	20. I. 14	Botanik	Stadtkönigsallee	Al. S. Freiburg
1.				
1.				
1.				
1.				
1.				
1.				
1.				
1.				
1.				
1.				
1.				
1.				

Ord. Zahl	Vor- und Zuname	Geboren am			Geburtsort (Land u. Kreis)	Staatsangehörigkeit	Religion
		Tag	Monat	Jahr			
81							
82							
83							
84							
85							
86							
87							
88							
89							
90							

Des Vaters (Mutter, Vorm.) 1. Name, 2. Stand 3. Wohnort, 4. Straße	Zeit des erstmaligen Ein- tritts in die hiesige techn. Hochschule	Fachabteilung, in welche der Studierende eintreten will	Wohnung des Studierenden in Karlsruhe (Straße)	Abholort (Bezeichnung der Schule)

Ord. Zahl	Vor- und Zuname	Geboren am			Geburtsort (Land u. Kreis)	Staats- angehörigkeit	Religion
		Tag	Monat	Jahr			
91							
92							
93							
94							
95							
96							
97							
98							
99							
100							

Des Vaters (Mutter, Vorn.) 1. Name, 2. Stand 3. Wohnort, 4. Straße	Zeit des erstmaligen Ein- tritts in die Besige techn. Hochschule	Fachabteilung, in welche der Studierende eintreten will	Wohnung des Studierenden in Karlsruhe (Straße)	Abiturient (Bezeichnung der Schule)
1.				
2.				
3.				
4.				
1.				
2.				
3.				
4.				
1.				
2.				
3.				
4.				
1.				
2.				
3.				
4.				
1.				
2.				
3.				
4.				
1.				
2.				
3.				
4.				

Ord. Zahl	Vor- und Zuname	Geboren am			Geburtsort (Land u. Kreis)	Staats- angehörigkeit	Religion	Des Vaters (Mutter, Vorn.) 1. Name, 2. Stand 3. Wohnort, 4. Straße	Zeit des erstmaligen Ein- tritts in die hiesige techn. Hochschule	Fachabteilung, in welche der Studierende eintreten will	Wohnung des Studierenden in Karlsruhe (Straße)	Abkürzt (Bezeichnung der Schule)
		Tag	Monat	Jahr								
101							1. 2. 3. 4.					
102							1. 2. 3. 4.					
103							1. 2. 3. 4.					
104							1. 2. 3. 4.					
105							1. 2. 3. 4.					
106							1. 2. 3. 4.					
107							1. 2. 3. 4.					
108							1. 2. 3. 4.					
109							1. 2. 3. 4.					
110							1. 2. 3. 4.					

Ord. Zahl	Vor- und Zunam.	Geboren am			Geburtsort (Land u. Kreis)	Staats- angehörigkeit	Religion
		Tag	Monat	Jahr			
111							
112							
113							
114							
115							
116							
117							
118							
119							
120							

Des Vaters (Mutter, Vorn.) 1. Name, 2. Stand 3. Wohnort, 4. Straße	Zeit des erstmaligen Ein- tritts in die hiesige techn. Hochschule	Fachabteilung, in welche der Studierende eintreten will	Wohnung des Studierenden in Karlsruhe (Straße)	Abkursier (Bezeichnung der Schule)

Ord. Zahl	Vor- und Zuname	Geboren am			Geburtsort (Land u. Kreis)	Staats- angehörigkeit	Religion
		Tag	Monat	Jahr			
121							
122							
123							
124							
125							
126							
127							
128							
129							
130							

Des Vaters (Mutter, Vorn.) 1. Name, 2. Stand 3. Wohnort, 4. Straße	Zeit des erstmaligen Ein- tritts in die hiesige sechsh. Hochschule	Fachabteilung, in welche der Studierende eintreten will	Wohnung des Studierenden in Karlsruhe (Straße)	Matrikel- (Bezeichnung der Schule)
1.				
2.				
3.				
4.				
1.				
2.				
3.				
4.				
1.				
2.				
3.				
4.				
1.				
2.				
3.				
4.				
1.				
2.				
3.				
4.				
1.				
2.				
3.				
4.				

Ord. Zahl	Vor- und Zuname	Geboren am			Geburtsort (Land u. Kreis)	Staats- angehörigkeit	Religion
		Tag	Monat	Jahr			
131							
132							
133							
134							
135							
136							
137							
138							
139							
140							

Des Vaters (Mutter, Vorn) 1. Name, 2. Stand 3. Wohnort, 4. Straße	Zeit des erstmaligen Ein- tritts in die hiesige techn. Hochschule	Fachabteilung, in welche der Studierende eintreten will	Wohnung des Studierenden in Karlsruhe (Straße)	Notorient (Bezeichnung der Schule)

Ord. Zahl	Vor- und Zuname	Geboren am			Geburtsort (Land u. Kreis)	Staats- angehörigkeit	Religion
		Tag	Monat	Jahr			
141							
142							
143							
144							
145							
146							
147							
148							
149							
150							

Des Vaters (Mutter, Vorm.) 1. Name, 2. Stand 3. Wohnort, 4. Straße	Zeit des erstmaligen Ein- tritts in die hiesige techn. Hochschule	Fachabteilung, in welche der Studierende eintreten will	Wohnung des Studierenden in Karlsruhe (Straße)	Bibliant (Bezeichnung der Schule)
1.				
2.				
3.				
4.				
1.				
2.				
3.				
4.				
1.				
2.				
3.				
4.				
1.				
2.				
3.				
4.				
1.				
2.				
3.				
4.				
1.				
2.				
3.				
4.				

Ord. Zahl	Vor- und Zuname	Geboren am			Geburtsort (Land u. Kreis)	Staats- angehörigkeit	Religion
		Tag	Monat	Jahr			