

Badische Landesbibliothek Karlsruhe

Digitale Sammlung der Badischen Landesbibliothek Karlsruhe

Sainte Cécile

Panseron, Auguste-Mathieu

Paris [u.a.], [ca. 1835]

[urn:nbn:de:bsz:31-242422](https://nbn-resolving.org/urn:nbn:de:bsz:31-242422)

D. 2253

Panzeron

Bank 2253

SAINTE CÉCILE

ROMANCE

avec Accomp^t de Violoncelle solo

DÉDIÉE

à M^r Franchomme,

Violoncelle Solo de l'Opéra Royal Italien
et premier Violoncelle de la Chambre du Roi

Paroles de M^r Bélourné, Musique

D'AUGUSTE PANSERON

(Prop^{ri}été de l'auteur)

Professeur au Conservatoire

(Prix 5 Francs)

La partie de Violoncelle est arrangée
pour le Violon par M^r Habeneck et pour l'Alto par M^r Uchaw.

PARIS

chez Aulagnier, Professeur et Editeur de Musique,

Rue de Valois Palais Royal N^o 9.

à Londres chez D^r Almonie et à Vienne chez Artaria

Aulagnier

*Cygnus in a
G. J. G. G. G.
Gonauersch*

pro... 176

secularis

SAINTE CÉCILE

Aug^{te} PANSERON.

Lento maelzel $\text{♩} = 66$

Solo.

VIOLONCELLE.

PIANO.

Le Violoncelle est arrangé pour Violon, et pour Alto. la Romance est arrangée aussi pour Piano sans accompagnement.

AA. 249.

Andante maelzel $\text{♩} = \text{♩}$

doigts si l'archet do - ci - le pou - vait s'animer en ce jour au tout puis - sant l'humble Cé -

ci - - le adresse - rait un chant d'a - mour

au tout puissant l'humble Cé - ci - - le adresse - rait un chant d'a -

mour

8^{va} ... l'org.

Presser.

Préludons cependant et puissent mes louan - ges di - gnes de l'éter -

nel s'unir aux chœurs des an - ges pour bien chan -

ter la sainte loi Dieu que j'implore inspi - re moi pour bien chanter la sainte loi Dieu que j'implore inspire

moi Dieu que j'implore inspire moi Dieu que j'im - plo - re inspi - - - re

dim. et ritard.

M. 249.

Stacc.

Presserz.

moi

Presserz.

1^o tempo.

piu Lento.

a - moins que ton esprit n'é - clai - - - re et ne secon - - de notre ar -

piu Lento.

deur quel-le voix mon Dieu sur la ter - - - re o-serait chanter ta gran-

deur o-serait chanter ta grandeur poursuivons cepen-

criso. *pp* *con più moto.* *più moto.*

dant et puis-sent mes lou - an - - ges di - - - - gnes de l'é - ter -

p *2da* *3da* *4da*

nel s'unir aux chœurs des an - - - ges

imita la voix.

AA.249.

in 8va
avec la voix.
 ah sans toi mon âme agran-di - - e n'au-rait point formé ces ac-
 cords et jamais de tant d'harmonie l'écho n'eut dit les saints transports l'écho - -
 - l'é-cho n'eut dit les saints trans-ports *a tempo* l'é - - cho n'eut dit les
 saints trans-ports l'écho n'eut dit l'é-cho n'eut dit les saints trans-
 11.249

Cadence

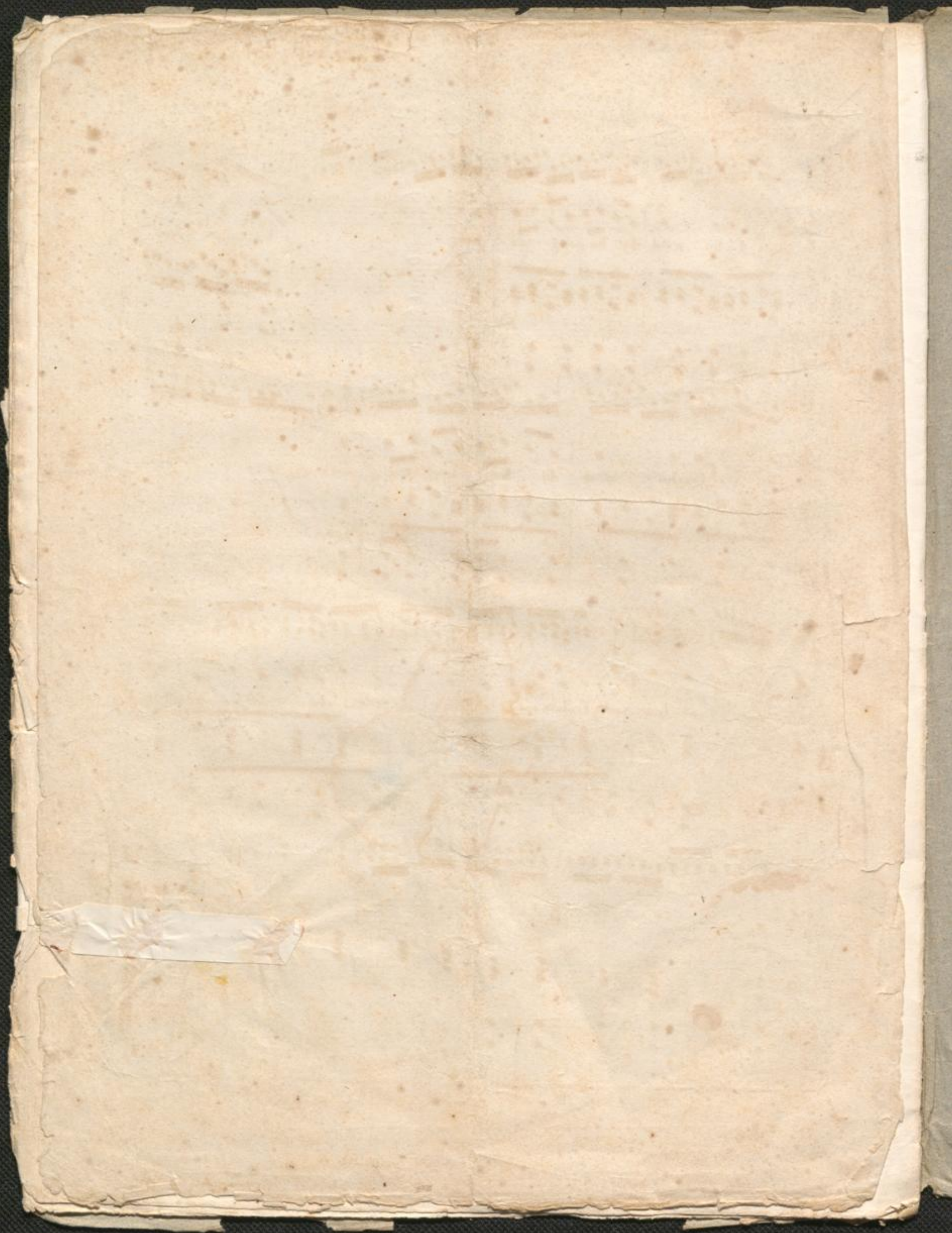

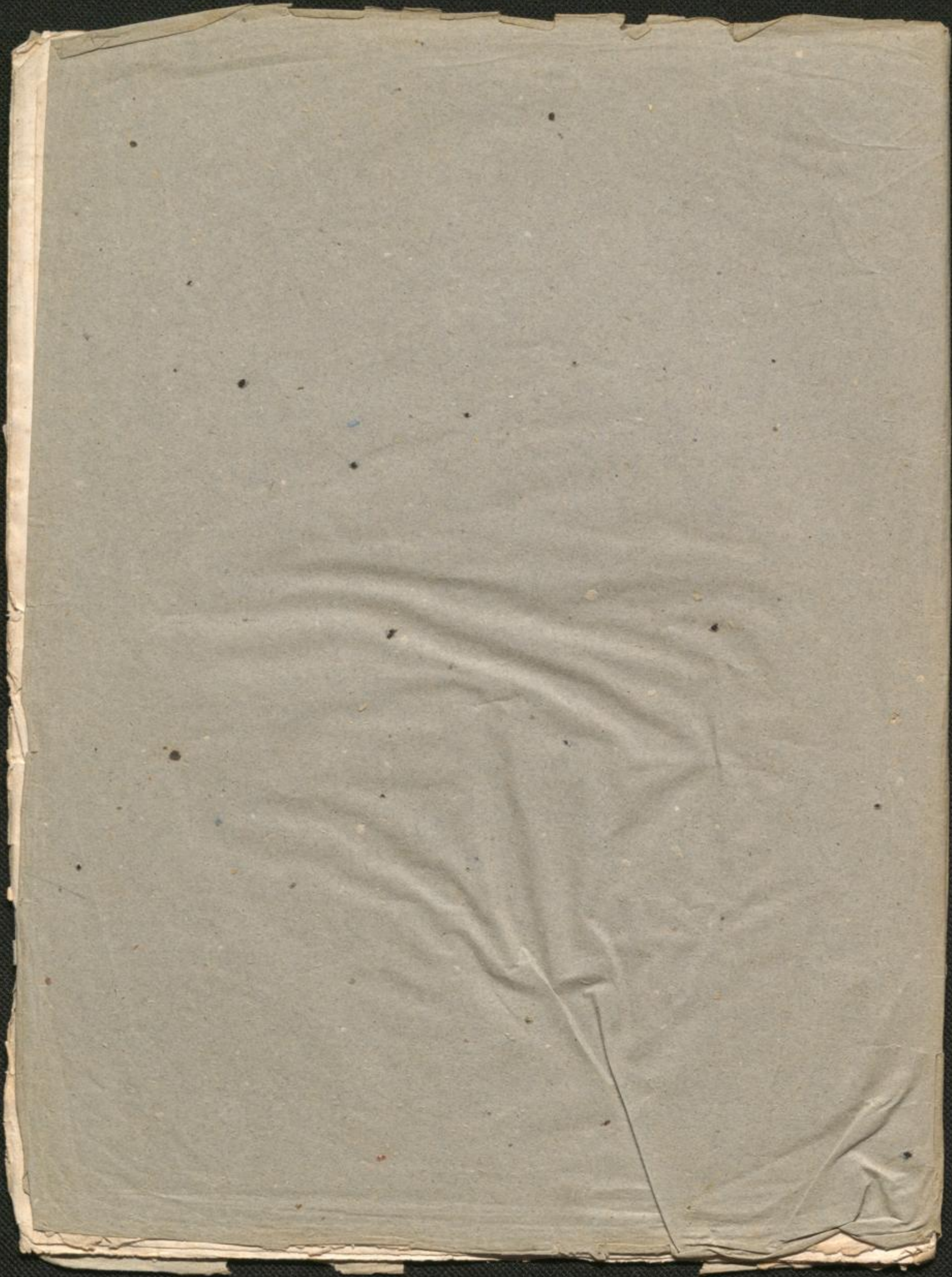

Singstunde.

Hymne
Saincte Cecile von Sanseron.

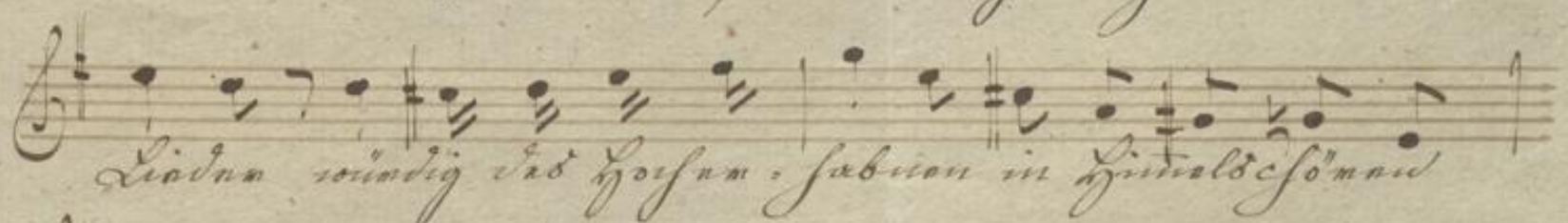
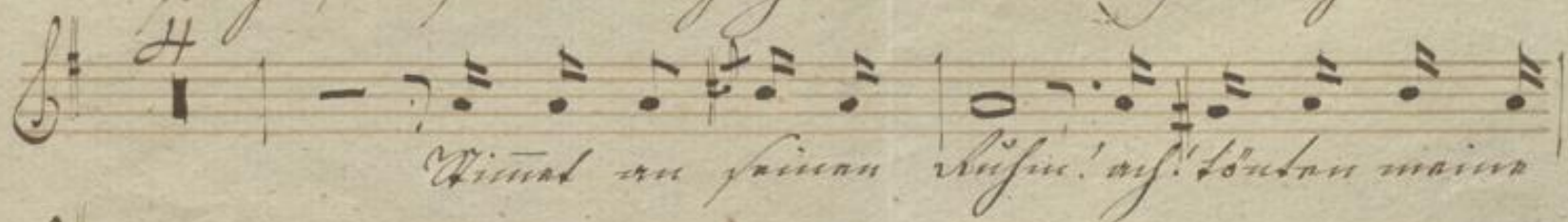
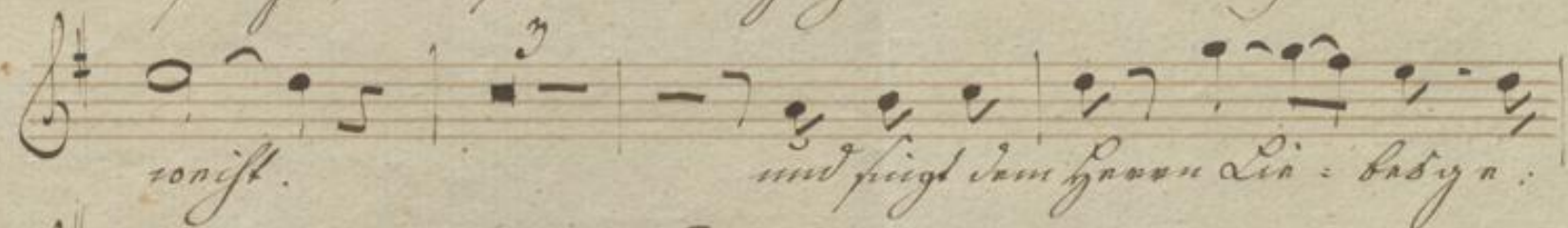

In die - seülich Wort - besin - ge
 is - Herr Jesus Christ - anlauff. In
 mich - dein seülich Wort - besingn is - Herr Jesus
 Christ - anlauffta mich, Herr - ! - Jesus
 Christ - anlauffta mich - Herr! - Jesus
 Christ anlauff - In mich. 70
 Denn mein Herr Jesus Christ demselben - gott, der
 ihu zu demselben dienst gesein, der selb - gott unsperrlich
 zu demselben gnosse Eruechlich - seit - Jesus
 gnosse Eruechlich - seit. Der selb, Jesus

Spiel, auf! tönten meine Lieder Mündig ich höf. zu:
 haben in Hünle'schen 1000
 an! auf! ofen die tönter soß
 ma - ich Lutzue - Inub dagni. Stamban Aug-, Inue
 frilign Hanneo. ma - ist Windanfall - hon Gfänuu.
 Lang, ist Win - Inufall - ist Windan, fall hon Gfänuu.
 Lang - ist Windanfall hon Gfänuu. Lang - hon
 Gfi - naurlang -, ist Windanfall hon - Gfi - nuu -
 Lang ist Windanfall hon Gfänuu lang,
 hon Gfänuu lang ist Windanfall hon Gfänuu.

lang. ist Windm.
fall, ist Windm-fall hon Gfännung, ist Windm.
fall hon Gfännung.

Seven empty musical staves, each consisting of five horizontal lines, arranged vertically on the page.