

Badische Landesbibliothek Karlsruhe

Digitale Sammlung der Badischen Landesbibliothek Karlsruhe

Matrikel der Gr. Polytechnischen Schule Karlsruhe und der Technischen Hochschule Karlsruhe 1852-1920

Technische Hochschule Karlsruhe

Karlsruhe, WS 14/15-SS 18

[Heft]

[urn:nbn:de:bsz:31-239317](https://nbn-resolving.org/urn:nbn:de:bsz:31-239317)

Grossherzogl. Badische
Technische Hochschule
zu Karlsruhe.

Einschreibebuch

der

neu eintretenden Studierenden

im

Winter-Semester 1914/15.

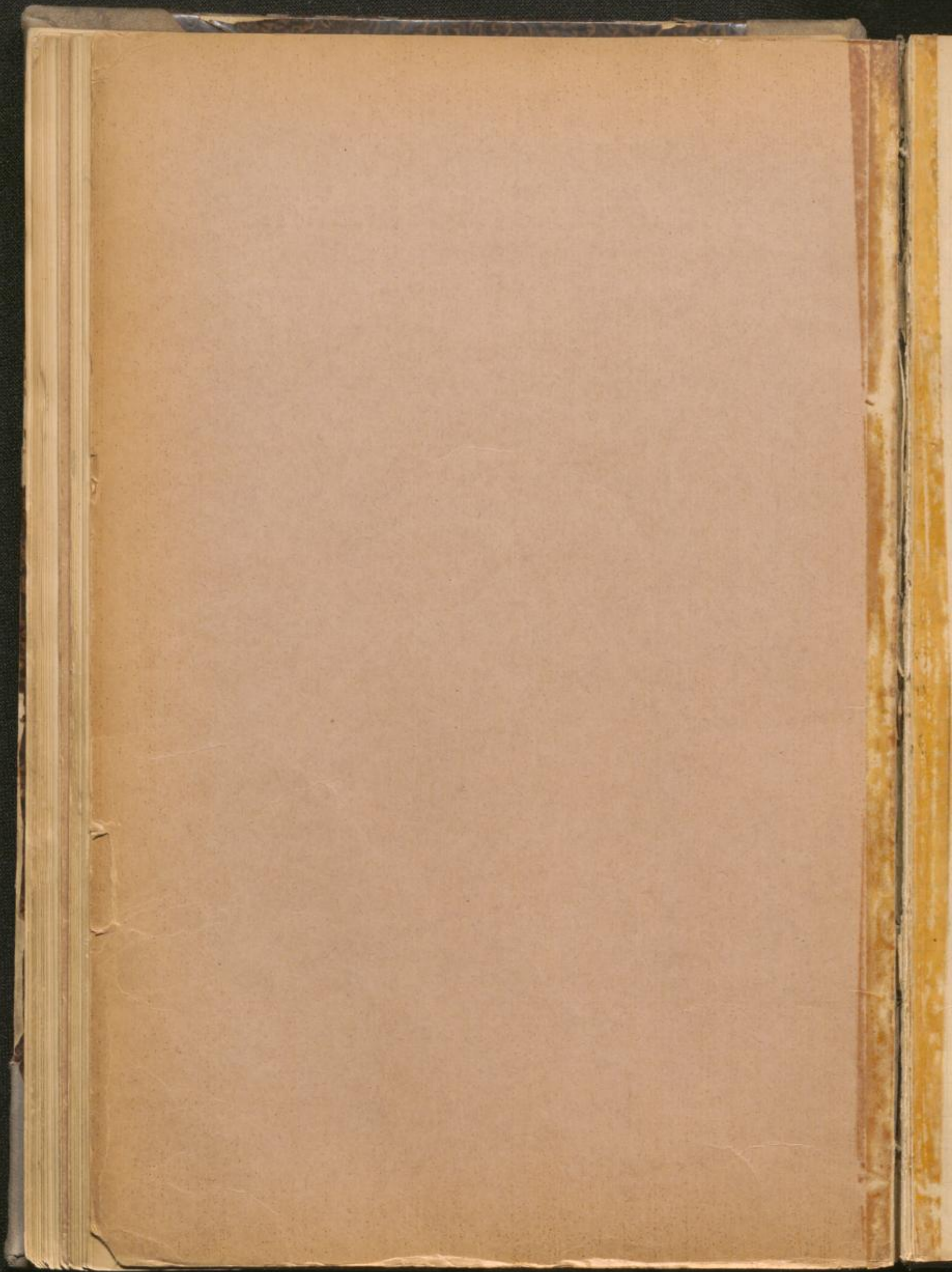

Appel	Rudolf	13	Hochstetter	Franz Josef 1800	75
Baruch	ella	41	Hoefer	Adolf	26
Bauer	Friedrich	58	Höp	Ado	52
Beck	Ferdinand	16	Jennis	Wilhelm	54
Behr	Leinwif	2	Ferosch	Vinwif	37
Beierbach	Rufard	49	Kämpfe	Rufard	82
Blau	Admünd	38	Kammerer	Albert	87
Breining	Moritz	31	Kluschak	Wilhelm	30
Brozik	Graunb	35	Kneucker	Graunb	76
Brunisch	Gustav	78	Koch	Paul	40
Büchner	Karl	59	Kölmel	Karl	48
Burckhardt	Rudolf	6	Krauth	Ado	77
Dannenhauer	Max	91	Krems	Rudolf	68
Dietrich	Wilhelm	36	Kroenlein	Waldemar	7
Dietsch	Johann	62	Küppers	Gustav	28
Dittmann	Graunb	80	Kunz	Karl	63
Dörr	Ligau	70	Leidheuser	Wilhelm	93
Eisenhauer	Leinwif	25	Levy	Johann	29
Engel	Johann	8	Lingg	Alfred	34
Erhardt	Oskar	67	Löper	Friedrich	17
Geiler	Anton	1	Meckel	Alfons	5
Göpfer	Graunb	4	Meep	Graunb	69
Greiner	Malthar	81	Mensens	Wilhelm	73
Güetler	Albrast	51	Meyer	Karl	92
Gutmann	Kurt	44	Müller	Josaff	65
Hahn	Malthar	24	Nagelstein	Johann	11
Hausser	Wilhelm	18	Neck	Albert	66
Heberle	Rufard	47	Nupberger	Karl	86
Hell	Adolf	79			
Hochschild	Malthar	85			

Oekonomopoulos	Anton	3	Wagenmann	Lüyan	23
Orth	Frinkrief	50	Wanner	Edo	90
Pfirtmann	Wilhelm	41	Weber	Seitz	74
Reinking	Wilhelm	89	Wendling	August	61
Riegermann	Melchior	83	Wenk-Wolff	Haus	39
Römmelc	Karl	60	Wirth	Marner	64
Rüttenauer	Artur	15			
Rüttenauer	Paul	56			
Schemmann	Paul	22			
Schmidt	Edo	12			
Schneider	August	45			
Schneider	August	9			
Schuhmacher	Lüyan	57			
Schupp	Seitz	27			
Schwendemann	Karl	14			
Seifried	Paul	32			
Siegel	Lüyan	46			
Soltan	August	53			
Spea	Ignorant	20			
Stengel	Karl	33			
Stock	Karl	72			
Straube	Schildgärt	10			
Tienhoven van	Jan Christoph	19			
Tritscheller	Haus	88			
Vetter	Lüyan	55			
Vogelgesang	Robert	21			
Volz	Robert	84			
Wack	August	43			
			Zens	Alfred	42

23

90

74

61

39

64

42

Des Vaters (Mutter, Vorm.) 1. Name, 2. Stand 3. Wohnort, 4. Straße	Zeit des erstmaligen Ein- tritts in die hiesige techn. Hochschule	Fachabteilung, in welche der Studierende eintreten will	Wohnung des Studierenden in Karlsruhe (Straße)	Abiturient (Bezeichnung der Schule)
1. 2. 3. 4.				
1. 2. 3. 4.				
1. 2. 3. 4.				
1. 2. 3. 4.				
1. 2. 3. 4.				
1. 2. 3. 4.				
1. 2. 3. 4.				
1. 2. 3. 4.				
1. 2. 3. 4.				
1. 2. 3. 4.				
1. 2. 3. 4.				
1. 2. 3. 4.				
1. 2. 3. 4.				

6. OKT. 1894

7. OKT. 1894

8. OKT. 1894

12. OKT. 1894

13. OKT. 1894

Ord. Zahl	Vor- und Zuname	Geboren am			Geburtsort (Land u. Kreis)	Staatsangehörigkeit	Religion
		Tag	Monat	Jahr			
1	Arthur Geiler	25	Juli	1895	Karlsruhe	Baden	kath.
2	Erwin Geiler Kriegsteilnehmer	7	Juli	1891	Pforzinger	Baden	kath.
3	Anton G. Monomagos Abomonagos	1	November	1894	Laureum	Griechenland	Judisch Orthodox
4	Karl Gepp	6	Febr.	1895	Kornburg	Baden	kath.
5	Alfons Muttel	16	April	1890	Karlsruhe	Baden	ev.
6	Rudolf Burkhardt	30.	Oktober	1895	Karlsruhe	Baden	ev.
7	Waldemar Kroenlein	22	Juni	1896	Moskau	Preusse	ev.
8	Erwin Engel	18	Aug.	1897	Stropfburg	Preusse	ev.
9	Gustav Adolf Schneider	11	Sept.	1894	Karlsruhe	Baden	ev.
10	Kilda Straube	22	Sept.	1894	Reimsberg i/Schwarzw.	Baden	ev.

Des Vaters (Mutter, Vorn.) 1. Name, 2. Stand 3. Wohnort, 4. Straße	Zeit des erstmaligen Ein- tritts in die hiesige techn. Hochschule	Fachabteilung, in welche der Studierende eintreten will	Wohnung des Studierenden in Karlsruhe (Straße)	Matrikel (Bezeichnung der Schule)
1. Franz Geiler 2. Leinw. 11 3. Karlsruhe 4. Friedrichstr. 41	6. Oktober 94	Bauingenieurwesen	Friedrichstr. 41 K	Groß Gym. v. d. Lorch
1. Ludwig Peter 2. Schmiedmeister 3. Karlsruhe 4. Kypfstr. 62	10. 9 19. 14/15	Mechanik	Kypfstr. 62 K	Groß Gym. v. d. Lorch
1. Ghr. Monomagos 2. Arzt 3. Laureum 4. Griechenland		Elektrotechnik	Karlsruherstr. 1/2	Gymnasium Athen
1. Ludwig Gepp 2. Herrmann 3. Karlsruhe 4. Mathystr. 1		Elektrotechnik	Mathystr. 1	Herzfeldstr. Kth.
1. Heinrich Muttel 2. Fabrik 3. Karlsruhe 4. Kypfstr.		Maschinen- wesen	Essenstr. 52E	"
1. Rch. Burkhardt 2. Bäckermeister 3. Karlsruhe 4. Victoriastr. 20		Elektrotechnik	Victoriastr. 20	"
1. Paul Kroenlein 2. Kaufmann 3. Moskau 4. F. & Haeselstr.		Elektrotechnik	Karlsruherstr. 44E	Kaiser Will. Realgymna- sium Coblenz
1. Max Engel 2. Fabrikarbeiter 3. Stropfburg 4. Kypfstr.		Chemie	Friedrichstr. 19	Stropfburg
1. Gustav Schneider 2. Labordirektor 3. Karlsruhe 4. Kypfstr. 45		Hygiene	Karlsruherstr. 45 K	Gymnasium
1. Paul Straube 2. Professor 3. Karlsruhe 4. Karlsruherstr. 102		Chemie	Karlsruherstr. 102	Herzfeldstr. Gymnasium

15. Okt. 1914

17. Okt. 1914

19. Okt. 1914

20. Okt. 1914

Ord. Zahl	Vor- und Zuname	Geboren am			Geburtsort (Land u. Kreis)	Staatsangehörigkeit	Religion
		Tag	Monat	Jahr			
11	Edmund Nagelstein	12	Sept.	1895	Überlingen am Bodensee fr. Baden Kreis Konstanz	Badener	ev.
12	Otto Schmidt	24	Dec.	1894	Karlsruhe	Badener	ev.
13	Rudolf Appel	7	März	1893	Frankfurt	Badener	kath.
14	Karl Klemm	24	Mai	1891	Löcher	Badener	kath.
15	Arthur Rutenauer	10	Febr.	1895	Kreuzstahl nahe Godesberg	Badener	kath.
16	Ferdinand Beck Kriegsteilnehmer	27	April	1895	Heimlein	Baden	kath.
17	Friedrich Loper	26	April	1896	Frankfurt am Main	Badener	ev.
18	Wilhelm Kausser	11	Sept.	1895	Karlsruhe	Baden	kath.
19	Jan van den Broek	26	Sept.	1895	Yerbo de Limburg Holland	Holländ.	Prot.
20	Hermann Speer	9	April	1896	Reichenau bei Gengenau	Badener	ev.

Des Vaters (Mutter, Verm.) 1. Name, 2. Stand 3. Wohnort, 4. Straße	Zeit des erstmaligen Eintritts in die hiesige techn. Hochschule	Fachabteilung, in welche der Studierende eintreten will	Wohnung des Studierenden in Karlsruhe (Straße)	Matrikel (Bezeichnung der Schule)
1. Friedrike Schmidt Ww. 2. Karlsruhe 3. Amalienstr. 72	Wintersemester 1914/15	Ingenieurfach	Amalienstr. 72	Königsplatz des grossherzoglich badischen Gymnasiums in Karlsruhe.
1. Egon Appel & Kaufmann 2. Frankfurt	Wintersemester 1914/15	Ingenieurfach (Geometer)	Kaiserspl. 91 Held-Edelmann Gehst.	Primarstufe des St. Egon's. Laudenbachheim.
1. Emma Klemm 2. Hauptlehrer 3. Löcher 4. Poststrasse	1895 1914/15	Rechtswissenschaften	Kreuzstahl	Gymnasium Löcher
1. Arthur Rutenauer 2. Hauptlehrer 3. Kreuzstahl 4. Godesberg	1895 1914/15	Ingenieurfach	Poststr. 28	Historisch-humanist. Karlsruhe
1. Anna Beck 2. Hauptlehrer 3. Heimlein 4. Kreis Heilbronn	Wintersemester 1914/15	Ingenieurfach	Kreis Heilbronn	Abiturient des humanistischen Gymnasiums von Heilbronn.
1. Heinrich Loper 2. Hauptlehrer 3. Frankfurt 4. Leopoldstrasse	Wintersemester 1914/15	Abteilung für Mathematik	Heldhornstr. 15	Abiturient der Oberrealschule in Godesberg.
1. Johann Kausser 2. Heilbronn 3. Karlsruhe 4. Heilbronnstr. 82	Wintersemester 1914/15	Ingenieurwesen	Schützenstr. 15	Abiturient des Realgymnasiums in Karlsruhe (Humanistische Schule)
1. J. van den Broek 2. Yerbode 3. Haag Holland 4. Yerbode	Wintersemester 1914/15	Elektrotechnik	Reinholdstr. 11 Buch	Abiturient des humanistischen Gymnasiums von Amsterdam.
1. Hermann Speer 2. Reichenau 3. Gengenau	Wintersemester 1914/15	Ingenieurwesen (Geometer)	Rudolphstr. 22	Unterprimar der Oberrealschule Karlsruhe

Ord. Zahl	Vor- und Zuname	Geboren am			Geburtsort (Land u. Kreis)	Staatsangehörigkeit	Religion
		Tag	Monat	Jahr			
21	Robert Hoyatzbauer	1.	Januar	1895	Mannheim	Baden	ev.
22	Karl Lorenzmann	26	April	1895	Hagen i. N.	Preussen	ev.
23	Eugen Wagenermann	11.	Febr.	1896	Haselbrunne	Baden	ev.
24	Karl Hahn	22.	Oktober	1895	Hagen	Preussen	m.
25	Hermann Essenbauer	5	Dezember	1896	Singen	Baden	ev.
26	Hilf Koefer	12.	Jan.	1895	Marseille	Frankreich	ev.
27	Fritz Schrupp	22	Dez.	1896	nordrhein Kreis Krefeld	Preussen	ev.
28	Gerhard Kieppert	10	Febr.	1891	Birsbrunn	Preussen	kath.
29	Emil Levy	18	Juni	1896	Karlsruhe	Baden	ev.
30	Karl Krieger	4	Juni	1897	Wuppertal	Preussen	ev.

Des Vaters (Mutter, Vorn.) 1. Name, 2. Stand 3. Wohnort, 4. Straße	Zeit des erstmaligen Ein- tritts in die hiesige techn. Hochschule	Fachabteilung, in welche der Studierende eintreten will	Wohnung des Studierenden in Karlsruhe (Straße)	Matrikel- (Bezeichnung der Schule)
1. Carl Hoyeratzbauer 2. Kaufmann 3. Mannheim 4. F. 12.	Wintersemester 1914/15	Mechanik	Fischerstr. 2	Prof. Dr. Carl Hoyeratzbauer
1. Karl Lorenzmann 2. Fabrikant 3. Hagen i. N. 4. Körnerstr. 8	Wintersemester 1914/15	Mechanik	Körnerstr. 20	Realschule
1. Wilhelm Wagenermann 2. Wägenmacher 3. Haselbrunne 4. Kaiserstr. 60	Wintersemester 1914/15	Architektur	Kaiserstr. 60	Oberrealschule
1. Karl Hahn 2. Buchh. 3. Hagen i. N. 4. Körnerstr. 95	Wintersem. 1914/15	Mechanik	Körnerstr. 6	Gymnasium
1. Franz Essenbauer 2. Bauherr 3. Singen 4. Pfingststr. 7	Wintersem. 1914/15	Ingenieur	Pfingststr. 7	Gymnasium
1. Hilf Koefer 2. Kaufmann 3. Krefeld 4. Weidenstr. 10	Wintersem. 1914/15	Mechanik	Königsstr. 6	Oberrealschule
1. Fritz Schrupp 2. Kaufmann 3. Krefeld 4. Grödenstr. 18	Wintersem. 1914/15	Architektur	Kaiser-Wald Kornstr. 25 Zohle	Gymnasium
1. Gerh. Kieppert 2. Bauherr 3. Birsbrunn 4. Weidenstr. 51	Wintersem. 1914/15	Chemie	Kaiser-Wald Kornstr. 25 10 pt.	Realschule
1. Emil Levy 2. Bauherr 3. Karlsruhe 4. Weidenstr. 60	Wintersem. 1914/15	Architektur	Weidenstr. 60	Gymnasium
1. Karl Krieger 2. Kaufmann 3. Wuppertal 4. Kaufmann	Wintersem. 1914/15	Mechanik	Kaiser-Wald Kornstr. 25 Fischerstr. 2	Oberrealschule

22. Okt. 1914

23. Okt. 1914

24. Okt. 1914

Ord. Zahl	Vor- und Zuname	Geboren am			Geburtsort (Land u. Kreis)	Staatsangehörigkeit	Religion
		Tag	Monat	Jahr			
31	Moritz Preisring Kriegsteilnehmer	6.	April	1896	Karlruhe	Baden	ev.
32	Emil Seiswed	22.	April	1894	Liedersheim (Lohringen)	Baden	kat.
33	Karl Stengel	31.	Mai	1894	Freiburg	Baden	ev.
34	Alfred Kung	5.	Jan.	93	Kesselberg	Baden	ev.
35	Hans Zwick	12.	Nov.	95	Alten Zimmern	Baden	kat.
36	Wieland Dietrich Kriegsteilnehmer	14.	Oktober	1895	Karlsruhe	Baden	ev.
37	Dietrich Jersch	7.	Mar.	90	Wegeln/Lein	Preussen	ev.
38	Siegfried Klein	3.	Januar	1882	Korn, N.O.	Österreich	ev.
39	Hans Henckelhoff	8.	Januar	96	Mannheim	Baden	ev.
40	Paul Bloch Kriegsteilnehmer	25.	Oktober	1892	Sprachingen	Kirchheim	kat.

Des Vaters (Mutter, Vorn.) 1. Name, 2. Stand 3. Wohnort, 4. Straße	Zeit des erstmaligen Ein- tritts in die hiesige techn. Hochschule	Fachabteilung, in welche der Studierende eintreten will	Wohnung des Studierenden in Karlsruhe (Straße)	Militärzeit (Bezeichnung der Schule)
1. Gustav Meining 2. Wirt. Schriftf. u. 3. Karlruhe 4. Lothstraße	Wintersemester 1914/15	Metallfabrik	Karlruhe K	Kriegsteilnehmer (Feldpost)
1. Aug. Seiswed 2. Kaufmann 3. M. d. L. d. L. 4. Tadelstraße	Wintersemester 1914/15	Maschinenbau	Karlruhe 93 H. van Luro	Liedersheim Gymnasium Montez/Lein
1. Karl Stengel 2. Kaufmann 3. Freiburg 4. Kaiserstraße 12	Wintersemester 1914/15	Gaswerk	Karlruhe 10	Freiburg
1. Ernst Kung 2. Kaufmann 3. Kesselberg 4. Kesselberg 100	Wintersemester 1914/15	Maschinenbau	Karlruhe 17	Oberrhein
1. Hans Zwick 2. Kaufmann 3. Alten 4. Zimmern 90	Wintersemester 1914/15	Elektrotechnik	Freiburg 15	Oberrhein
1. Wilhelm Dietrich 2. Schriftf. u. 3. Karlsruhe 4. Karl 41	Wintersemester 1914/15	Ingenieur	Karlruhe 41 K	Karlruhe
1. Hermann Jersch 2. Kaufmann 3. Wegeln/Lein 4. Tadelstraße	Wintersemester 1914/15	Maschinenbau	Karlruhe 15	Oberrhein
1. Karl Klein 2. Kaufmann 3. Korn, N.O. 4. I. d. L. d. L. 30	Wintersemester 1914/15	Chemie	Karlruhe 17, I. d. L.	Karlruhe Kriegsteilnehmer Oberrhein
1. Hans Henckelhoff 2. Kaufmann 3. Mannheim 4. Friedrichstraße	Wintersemester 1914/15	Maschinenbau	Karlruhe K 34a	Karlruhe Kriegsteilnehmer (Liedersheim)
1. Paul Bloch 2. Kaufmann 3. Sprachingen 4. Kirchheim	Wintersemester 1914/15	Chemie (Pharmazie)	Karlruhe Friedrichstraße 17	Oberrhein Freiburg F. Klassen

27. JUL 1914
 28. JUL 1914
 29. JUL 1914
 30. JUL 1914
 31. JUL 1914
 1. AUG 1914
 2. AUG 1914
 3. AUG 1914
 4. AUG 1914
 5. AUG 1914
 6. AUG 1914
 7. AUG 1914
 8. AUG 1914
 9. AUG 1914
 10. AUG 1914
 11. AUG 1914
 12. AUG 1914
 13. AUG 1914
 14. AUG 1914
 15. AUG 1914
 16. AUG 1914
 17. AUG 1914
 18. AUG 1914
 19. AUG 1914
 20. AUG 1914
 21. AUG 1914
 22. AUG 1914
 23. AUG 1914
 24. AUG 1914
 25. AUG 1914
 26. AUG 1914
 27. AUG 1914
 28. AUG 1914
 29. AUG 1914
 30. AUG 1914
 31. AUG 1914
 1. SEP 1914
 2. SEP 1914
 3. SEP 1914
 4. SEP 1914
 5. SEP 1914
 6. SEP 1914
 7. SEP 1914
 8. SEP 1914
 9. SEP 1914
 10. SEP 1914
 11. SEP 1914
 12. SEP 1914
 13. SEP 1914
 14. SEP 1914
 15. SEP 1914
 16. SEP 1914
 17. SEP 1914
 18. SEP 1914
 19. SEP 1914
 20. SEP 1914
 21. SEP 1914
 22. SEP 1914
 23. SEP 1914
 24. SEP 1914
 25. SEP 1914
 26. SEP 1914
 27. SEP 1914
 28. SEP 1914
 29. SEP 1914
 30. SEP 1914
 1. OKT 1914
 2. OKT 1914
 3. OKT 1914
 4. OKT 1914
 5. OKT 1914
 6. OKT 1914
 7. OKT 1914
 8. OKT 1914
 9. OKT 1914
 10. OKT 1914
 11. OKT 1914
 12. OKT 1914
 13. OKT 1914
 14. OKT 1914
 15. OKT 1914
 16. OKT 1914
 17. OKT 1914
 18. OKT 1914
 19. OKT 1914
 20. OKT 1914
 21. OKT 1914
 22. OKT 1914
 23. OKT 1914
 24. OKT 1914
 25. OKT 1914
 26. OKT 1914
 27. OKT 1914
 28. OKT 1914
 29. OKT 1914
 30. OKT 1914
 31. OKT 1914
 1. NOV 1914
 2. NOV 1914
 3. NOV 1914
 4. NOV 1914
 5. NOV 1914
 6. NOV 1914
 7. NOV 1914
 8. NOV 1914
 9. NOV 1914
 10. NOV 1914
 11. NOV 1914
 12. NOV 1914
 13. NOV 1914
 14. NOV 1914
 15. NOV 1914
 16. NOV 1914
 17. NOV 1914
 18. NOV 1914
 19. NOV 1914
 20. NOV 1914
 21. NOV 1914
 22. NOV 1914
 23. NOV 1914
 24. NOV 1914
 25. NOV 1914
 26. NOV 1914
 27. NOV 1914
 28. NOV 1914
 29. NOV 1914
 30. NOV 1914
 1. DEZ 1914
 2. DEZ 1914
 3. DEZ 1914
 4. DEZ 1914
 5. DEZ 1914
 6. DEZ 1914
 7. DEZ 1914
 8. DEZ 1914
 9. DEZ 1914
 10. DEZ 1914
 11. DEZ 1914
 12. DEZ 1914
 13. DEZ 1914
 14. DEZ 1914
 15. DEZ 1914
 16. DEZ 1914
 17. DEZ 1914
 18. DEZ 1914
 19. DEZ 1914
 20. DEZ 1914
 21. DEZ 1914
 22. DEZ 1914
 23. DEZ 1914
 24. DEZ 1914
 25. DEZ 1914
 26. DEZ 1914
 27. DEZ 1914
 28. DEZ 1914
 29. DEZ 1914
 30. DEZ 1914
 31. DEZ 1914

30. Okt. 1914
 31. Okt. 1914
 1. Nov. 1914
 4. Nov. 1914

Ord. Zahl	Vor- und Zuname	Geboren am			Geburtsort (Land u. Kreis)	Staatsangehörigkeit	Religion
		Tag	Monat	Jahr			
41	Elle Rauch	16	II	1896	Karlsruhe/B.	bad.	ev.
42	Max Lens <small>Kriegsteilnehmer</small>	3.	X.	1893	Kiedel-Stein Kr. Ruedelsheim Lohth.	Ko. Lohth.	Kath.
43	August Wack	4	III	1893	Rohrbach Loff	Ev. Loff	ev.
44	Kurt Gutmann	1.	VI	1891	Berlin	Preussen	ev.
45	August Schneider	10	Febr.	1894	Hartmann	Baden	Kath.
46	Julius Siegel	3	Juli	1894	Kandel Hals	Bayern	ev.
47	Rugard Heberle	6	Februar	1894	Battines Kr. Mayen Preussen	Preussen	ev.
48	Karl Fritsch <small>Kriegsteilnehmer</small>	21.	Februar	1896	Leuthen	Sachsen	ev.
49	Paul Bartsch	1.	November	1893	Leititz	Sachsen	ev.
50	John Friedrich Orth	16.	VII	1894	Schopfheim i. W.	bad.	ev.

Des Vaters (Mutter, Vorm.) 1. Name, 2. Stand 3. Wohnort, 4. Straße	Zeit des erstmaligen Ein- tritts in die hiesige techn. Hochschule	Fachabteilung, in welche der Studierende eintreten will	Wohnung des Studierenden in Karlsruhe (Straße)	Matrikel (Bezeichnung der Schule)
1. Isack Rauch 2. Landw. 3. Karlsruhe/B. 4. Hebelstr. 13	WS 1914/15	Chemie	Hebelstr. 19	Gymnasium Karlsruhe/B.
1. Hie. Lieb 2. Lehrer 3. Saargemünd 4. Rolsstr. 42, 9	WS 1914/15	Maschinenbau	Kaiserstr. 93	Gymnasium Saargemünd
1. Prof. Wack 2. Kaufmann 3. Rohrbach 4. Löffingstr. 17	WS 1914/15	Maschinenbau	Kaiserstr. 93	Gymnasium Löffing
1. Berth. Karl Gutmann 2. Kaufmann 3. Bauingenieur 4. Hauptstr. 10		Electrotechnik	Waldhornstr. 25B	Kgl. Wilhelms Gymnasium Berlin
1. H. Helmbrechts 2. Fabrikbesitzer 3. Hartmann 4. H. Marktstr.		Chemie	H. Markt 20	Alteval- schule Hartmann
1. Karl H. Siegel 2. b. Post-Einnehmer 3. Kandel 4. Leuthenstr. 17		Chemie	Kandel	ein. Gymna- sium (Hals)
1. August Heberle 2. b. Oberamtmann 3. Saargemünd 4. Löffingstr. 9		Maschinenbau	Löffing- str. 26	Kgl. Ober- realschule Saargemünd 17 Klassen
1. Karl Fritsch 2. Bauingenieur 3. Leuthen 4. Leuthenstr. 98		Baugewerk	Leuthenstr. 98	Gymnasium Leuthen
1. Paul Bartsch 2. b. Kaufmann 3. Leititz 4. Leititzstr. 13		Chemie	Leititzstr. 13	Leititz Gymnasium
1. Joh. Friedr. Orth 2. Bergwerksbesitzer 3. Schopfheim 4. Bahnhofstr. 11		Maschinenbau	Schopfheimstr. 11	Realschule Schopfheim

30. Okt. 1914

31. Okt. 1914

1. Nov. 1914

4. Nov. 1914

6. Nov. 1914

7. Nov. 1914

10. Nov. 1914

Ord. Zahl	Vor- und Zuname	Geboren am			Geburtsort (Land u. Kreis)	Staatsangehörigkeit	Religion
		Tag	Monat	Jahr			
51	Albrecht Eißler Kriegsteilnehmer	10	März	1876	Frankfurt	Preußen	ev. luth.
52	Olto Lips	26	Nov.	1896	Kreuzhöp in Baden	Baden	ev.
53	Gyula Soltan	26	Aug.	1875	Gabon / Bf.	Ungarn	ev.
54	Wilhelm Jennis	7.	Januar	1896	Hagenau / Bf.	Preußen	ev.
55	Friedrich Vetter	5.	Oktober	1875	Baden-B.	Baden	ev.
56	Leopold Kellermann Kriegsteilnehmer	5.	Januar	1894	Worms / Bf. Lehrer für lang. B.	Baden	ev.
57	Ernst Kellermann	4.	Dezember	1874	Hechingen	Baden	ev.
58	Erwin Rinner Kriegsteilnehmer	7.	Dezember	1875	Oberrhein (Baden)	Baden	ev.
59	Karl Rinner Kriegsteilnehmer	21 10	März Februar	1877	Heidelberg	Baden	ev.
60	Karl Rinner Kriegsteilnehmer	1	Febr.	1872	Heidelberg	Baden	ev.

Des Vaters (Mutter, Verm.) 1. Name, 2. Stand 3. Wohnort, 4. Straße	Zeit des erstmaligen Ein- tritts in die hiesige techn. Hochschule	Fachabteilung, in welche der Studierende eintreten will	Wohnung des Studierenden in Karlsruhe (Straße)	Altkurs (Bezeichnung der Schule)
1. Joh. Friedr. d. Bielle 2. Kaufmann 3. Frankfurt / Bf. 4. Weidenstr. 44	W. J. 1875	Mechanik	Kaiserstr. 11 K	Goethe- Gymnasium Frankfurt / Bf.
1. Wilhelm Kitz 2. Kaufmann 3. Karlsruhe 4. Justizr. 362	W. J. 1914/15	Physik allgem. Abtlg.	Justizr. 362	Goeth. luth. Gymnasium Karlsruhe
1. Mihail Soltan 2. Kaufm. 3. Gabon / Bf. 4. Gymp. für 1875	W. J. 1914/15	Mathematik	Kaiserstr. 11. B. C.	Gymnasium für Gabon
1. Wilh. Jennis 2. Oberlehrer 3. Karlsruhe 4. Lützowstr. 9	W. J. 1914/15	Physik	Lützowstr. 9	Goetheschule (Realgymn.) Karlsruhe
1. Heinrich Vetter 2. Bauarbeiter 3. B. - Baden 4. Langstr. 116	W. J. 1914/15	Elektr. Chemie	Fabrik B. - Baden Zweck	Gymnasium B. - Baden
1. Anton Kellermann 2. Lehrer 3. Karlsruhe 4. Lützowstr. 9	W. J. 1914/15	Chemie	Zweckstr. 502 K	Goetheschule Karlsruhe
1. Wilh. Kellermann 2. Kaufm. 3. Hechingen 4.	W. J. 1914/15	Physik	Alte Akademie 49. B.	Alte Akademie Karlsruhe
1. Karl Rinner 2. Kaufmann 3. Heidelberg 4. Weidenstr. 44	W. J. 1914/15	Mathematik	Kaiserstr. 11 K	Goetheschule Karlsruhe
1. Karl Rinner 2. Kaufmann 3. Heidelberg 4. Weidenstr. 44	W. J. 1914/15	Mathematik	Kaiserstr. 11 K	Goetheschule Karlsruhe
1. Karl Rinner 2. Kaufmann 3. Heidelberg 4. Weidenstr. 44	W. J. 1914/15	Mathematik	Kaiserstr. 11 K	Goetheschule Karlsruhe

Ord. Zahl	Vor- und Zuname	Geboren am			Geburtsort (Land u. Kreis)	Staatsangehörigkeit	Religion
		Tag	Monat	Jahr			
61	Ostgriff Wüstling Kriegsteilnehmer	13.	Juli	1893	Pfäfershofen Ober-Lorenzberg	Sachsen	ev.
62	Joseph Bistek	5	August	1894	Wessmann Königsbrunn (Löffl.)	Bayern	kath.
63	Karl Kump	1.	November	1894	Schönthal Grotthal am W. St. Karl Kreis Freiburg	Baden	kath.
64	Kerner Wirth Kriegsteilnehmer	14	Juli	1895	Hagen i. N.	Preußen	evang.
65	Joseph Müller	18	Okt.	1899	Eschweiler Höhe Kr. Aachen	Preussen	kath.
66	Albert Neke	13	August	1894	Lagasthain L. Ansbach	Preussen	ev.
67	Oskar Jorhard Kriegsteilnehmer	22.	Jan.	1894	Marlsruhe	Baden	ev.
68	Rudolf Krebs Kriegsteilnehmer	2.	August	1893	Freiburg Breisgau	Baden	ev.
69	Hans Meep Kriegsteilnehmer	17	Januar	1895	Karlsruhe	Baden	ev.
70	Lugen Dörr Kriegsteilnehmer	15	Februar	1896	Offenburg	Baden	ev.

Des Vaters (Mutter, Vorn.) 1. Name, 2. Stand 3. Wohnort, 4. Straße	Zeit des erstmaligen Ein- tritts in die hiesige techn. Hochschule	Fachabteilung, in welche der Studierende eintreten will	Wohnung des Studierenden in Karlsruhe (Straße)	Abitort (Bezeichnung der Schule)
1. Johann Wüstling 2. Pfäfershofen 3. P. St. Karl 4. Pfäfershofen 31	W. S. 1914/15	Physik	3. R. St. Karl	Realgymn. in Offenburg Luisenstraße Freiburg
1. J. B. Bistek 2. Königsbrunn 3. Wessmann 4.	W. S. 1914/15	Landw. Ingenieur	Wessmannstr. 12.	Oberrhein. Hochschule Freiburg
1. Karl Kump 2. Grotthal 3. Schönthal 4.	W. S. 1914/15	Maschinenbau	Waldhorn- straße 32.2	Friedrichs- Gymnasium Freiburg
1. Carl Kerner 2. Hagen i. N. 3. Hagen i. N. 4. Hagen i. N. 30.	W. S. 1914/15	Physik	Hagen i. N. 30.	Ev. H. H. Marbach
1. H. Müller 2. Wessmann 3. Eschweiler 4. Eschweiler	W. S. 1914/15	Elektrotechnik	Eschweiler Allee 26	Gymnasium in Tielich
1. Albert Neke 2. Lagasthain 3. Lagasthain 4. Lagasthain 13	W. S. 1914/15	Landw. Ingenieur	Lagasthain Wessmannstr. 10	Gymnasium in Ansbach
1. Oskar Jorhard 2. Karlsruhe 3. Karlsruhe 4. Schaffelstr. 12	"	Chemie (Pharmazie)	Schaffelstr. 12.	Gymnasium in Karlsruhe
1. Rudolf Krebs 2. Freiburg 3. Freiburg 4. Freiburg	"	Bau-Ingenieur	3. R. St. Sprengstr. Karlsruhe	Bootholdgym- nasium Freiburg i. B.
1. Hans Meep 2. Karlsruhe 3. Karlsruhe 4. Sophienstr. 37	"	Chemie	Sophienstr. 4	Realgymn. in Karlsruhe
1. Eugen Dörr 2. Offenburg 3. Offenburg 4. Sophienstr. 55	W. S. 1914/15	Elektro- technik	Sophienstr. 55	Realgymn. in Karlsruhe

12. Nov. 1914

13. Nov. 1914

13. Nov. 1914

13. Nov. 1914

16. Nov. 1914

20. Nov. 1914

Ord. Zahl	Vor- und Zuname	Geboren am			Geburtsort (Land u. Kreis)	Staatsangehörigkeit	Religion
		Tag	Monat	Jahr			
71	Wilh. Rinmann	15.	Novemb.	1893	Wörth a. Rh. Pfalz	Loyern	ev.
72	Karl Stock	25.	Januar	1881	Limbach Rheinpfalz	Baden	Kathol.
73	Wilhelm Meusers Kriegsteilnehmer	24.	April	1894	Eberkoben	Bayern	ev.
74	Fritz Weber Kriegsteilnehmer	25.	März	1893	Breisach	Baden	ev.
75	Eduard von Hochstetter Kriegsteilnehmer	10.	April	1893	Neuschau	Schlesien	
76	Franz Kneutker Kriegsteilnehmer	8.	November	1895	Karlruhe	Baden	ev.
77	Otto Krauth Kriegsteilnehmer	1.	April	1896	Karlsruhe	Baden	ev.
78	Gust. Brunnich Kriegsteilnehmer	11.	Oktober	1895	Karlsruhe	Baden	ev.
79	Wolfgang Kriegsteilnehmer	11.	Febr.	1895	Karlsruhe	Baden	ev.
80	Hans Liebmann Kriegsteilnehmer	24.	Febr.	1893	Freiburg i. B.	Baden	Kath.

Des Vaters (Mutter, Vorm.) 1. Name, 2. Stand 3. Wohnort, 4. Straße	Zeit des erstmaligen Eintritts in die hiesige techn. Hochschule	Fachabteilung, in welche der Studierende eintreten will	Wohnung des Studierenden in Karlsruhe (Straße)	Ablaufort (Bezeichnung der Schule)
1. G. H. Giermann 2. Landwirt 3. Wörth a. Rh. 4.	Winter Sem. 14/15	Chemie	Esplanade Nr. 50	Gymnasium
1. Heinrich Hoch 2. Blechschmied 3. I 4.	Winter Sem. 14/15	Ingenieurwesen	Königsplatz 16 Korper 709	R. D. Fuder- schule
1. Phil. Meusers 2. Buchhändler 3. Eberkoben 4.	W.S. 14/15	Elektrot.	Königs- platz K	Oberrealschule Karlsruhe
1. Paul Weber 2. Klempner 3. Breisach 4.	"	Masch.	K. F. 30	Oberrealschule Freiburg i. B.
1. Kol. v. Kerschbaker 2. 3. Kunstauz. 4.	"	Masch.	K. 30	Oberrealschule Karlsruhe
1. Andreas Knudsen 2. Kampflehrer 3. Karlsruhe 4. Werdersb. 48.	"	Allg. Abt.	Werdersb. 48. K	Gymnasium
1. Jakob Krauth 2. Feuertücher 3. Karlsruhe 4. Brühlstr. 24.	"	"	Buechstr. 24. K	Gymnasium
1. Paul Brunnich 2. Fabrikdirektor 3. Karlsruhe 4. Werdersb. 9	"	Elektrot.	Werdersb. 9 K	Realgym- nasium
1. Wippenfell 2. Oberrealschule 3. Karlsruhe 4. Werdersb. 6	"	Ingenieurwesen	Werdersb. 6 K	Gymnasium
1. Rudolf Liebmann 2. Buchhändler 3. Karlsruhe 4. Werdersb. 41	"	Ingenieurwesen	Werdersb. 41 K	Oberrealschule

2. Dec. 1914
 23. Dec. 1914
 2. Jan. 1915
 16. Nov. 1914
 90. Nov. 1914

Ord. Zahl	Vor- und Zuname	Geboren am			Geburtsort (Land u. Kreis)	Staatsangehörigkeit	Religion
		Tag	Monat	Jahr			
81	Hilffor Greiner Kriegsteilnehmer	14.	Juni	1896	Kirchwey	Baden	ev.
82	Ruford Kämpfe Kriegsteilnehmer	31.	Aug.	1896	Brückeburg	Baden	ev.
83	Augustinus	8.	Jan.	1895	Elberfeld	Preußen	kath.
84	Robert Völs Kriegsteilnehmer	3.	Oktober	1891	Paris	Baden	kath.
85	Valter Hochschütz Kriegsteilnehmer	28.	April	1896	Kambsheim	Baden	ev.
86	Paul Nussberger Kriegsteilnehmer	17.	Novbr.	1895	Karlsruhe	Baden	ev.
87	Albat Hammer Kriegsteilnehmer	8.	Mai	1892	Gmund u. Fegernsee	Bayern	kath.
88	Karl Fritscheller Kriegsteilnehmer	5.	Dez.	1892	Lengkirch	Baden	kath.
89	Wilhelm Reinking Kriegsteilnehmer	18.	Okt.	1896	Aachen	Frankreich	ev.
90	Otto Wanner Kriegsteilnehmer	18.	Dez.	1894	Bühl	Baden	ev.

Des Vaters (Mutter, Verm.) 1. Name, 2. Stand 3. Wohnort, 4. Straße	Zeit des erstmaligen Ein- tritts in die hiesige techn. Hochschule	Fachabteilung, in welche der Studierende eintreten will	Wohnung des Studierenden in Karlsruhe (Straße)	Mittelschule (Bezeichnung der Schule)
1. Georg Greiner 2. Hofmeister 3. Kirchwey 4. Lilienstraße 11	W. S. 1914/15	Allg. Abb.	K. Nr. Schwarzbühl 19	Kirchwey Gymnasium
1. P. Kämpfe 2. Kaufmann 3. Brückeburg 4. Lud.-Wilhelmsstr.	"	"	Lud.-Wilhelm Str. 20.	Kirchwey Realschule
1. Joh. Augustin 2. Kaufmann 3. Elberfeld 4. Königstr. 109	"	abstr.	Königsstr. 68	Elberfeld Realschule
1. Robert Völs 2. Völs 3. Rheinpfalz 4. Hauptstr. 9	"	Abt. Ingenieurwesen	K.	Kirchwey Gymnasium u. Realschule
1. Valter Hochschütz 2. Kaufmann 3. Kambsheim 4. Königstr. 28	"	Maschinenbau	Königsstr. K 20	Kirchwey Realschule
1. Paul Nussberger 2. Bildhauer 3. Karlsruhe 4. Humboldtstr. 27	W. S. 1914/15	Fachabteilung	Humboldtstr. K 27	Realschule u. Gymnasium u. Realschule
1. Albat Hammer 2. Postexpedient 3. München 4. Köhlstr. 11	W. S. 1914/15	Maschinenwesen	K. 20	Realschule u. Gymnasium u. Realschule
1. Karl Fritscheller 2. Fabrikant 3. Lengkirch 4.	"	Forstwesen	K.	Realschule u. Gymnasium u. Realschule Freiburg/B.
1. Karl Reinking 2. Chemiker 3. Ludwigshafen 99 4. Meckstr. 7	"	Architektur	K.	Realschule u. Gymnasium u. Realschule Merheim
1. Georg Wanner 2. Metallbearbeiter 3. Merheim 4. Augustenstr. 26	"	Maschinenwesen	K.	Realschule u. Gymnasium u. Realschule Merheim

12. FEB. 1916
91. 1915

Ord. Zahl	Vor- und Zuname	Geboren am			Geburtsort (Land u. Kreis)	Staats- angehörigkeit	Religion
		Tag	Monat	Jahr			