

# **Badische Landesbibliothek Karlsruhe**

**Digitale Sammlung der Badischen Landesbibliothek Karlsruhe**

## **Matrikel der Gr. Polytechnischen Schule Karlsruhe und der Technischen Hochschule Karlsruhe 1852-1920**

**Technische Hochschule Karlsruhe**

**Karlsruhe, WS 14/15-SS 18**

[Heft]

[urn:nbn:de:bsz:31-239317](https://nbn-resolving.org/urn:nbn:de:bsz:31-239317)

Großherzogl. Badische  
Technische Hochschule  
Karlsruhe.

*Hospitanten*

*W. S.*

*1915-16*



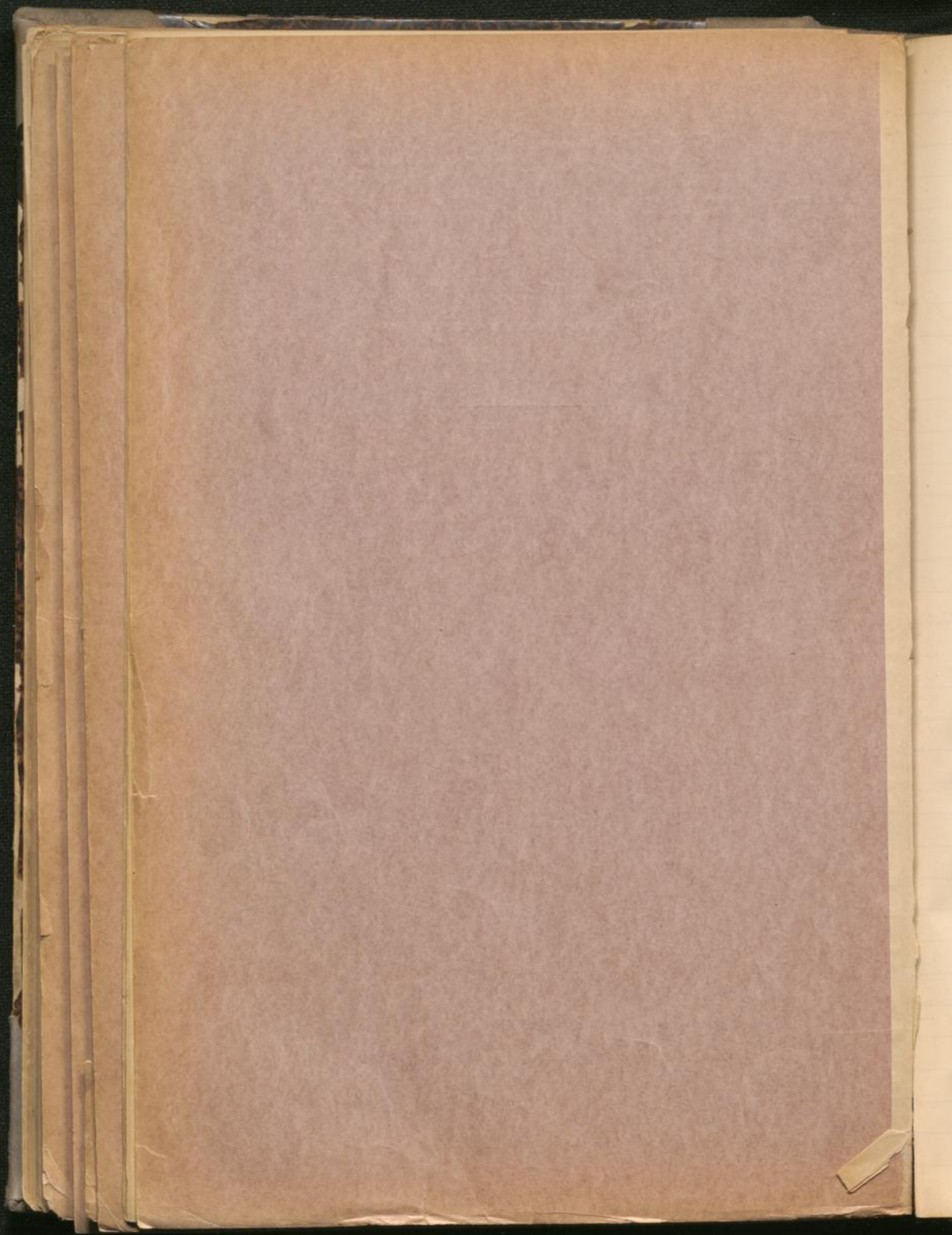



Burjel	Syans	19
Dahlke	Syngthmanns Frau	9
Erhardt	Syalana	14
Geisendörfer	Slipubndf	7
Geisendörfer	Muria	6
Kenning	Syanna	4
Kiecke	Sawl	20
Fsenbart	Frau D <sup>B</sup>	5
Kärcher	Anna	8
Kircher	Quota	12
Loesch	Syromann	1
Mecerwarth	Srief	13
Meyer	Sruft	10
Schoen	Srigen	15
Schröder	Sriandriuf	18
Strebel	Sruin	17
Vonesch	Sawl	11
Weifs	Smitia	2
Weifs	Swauffe	3



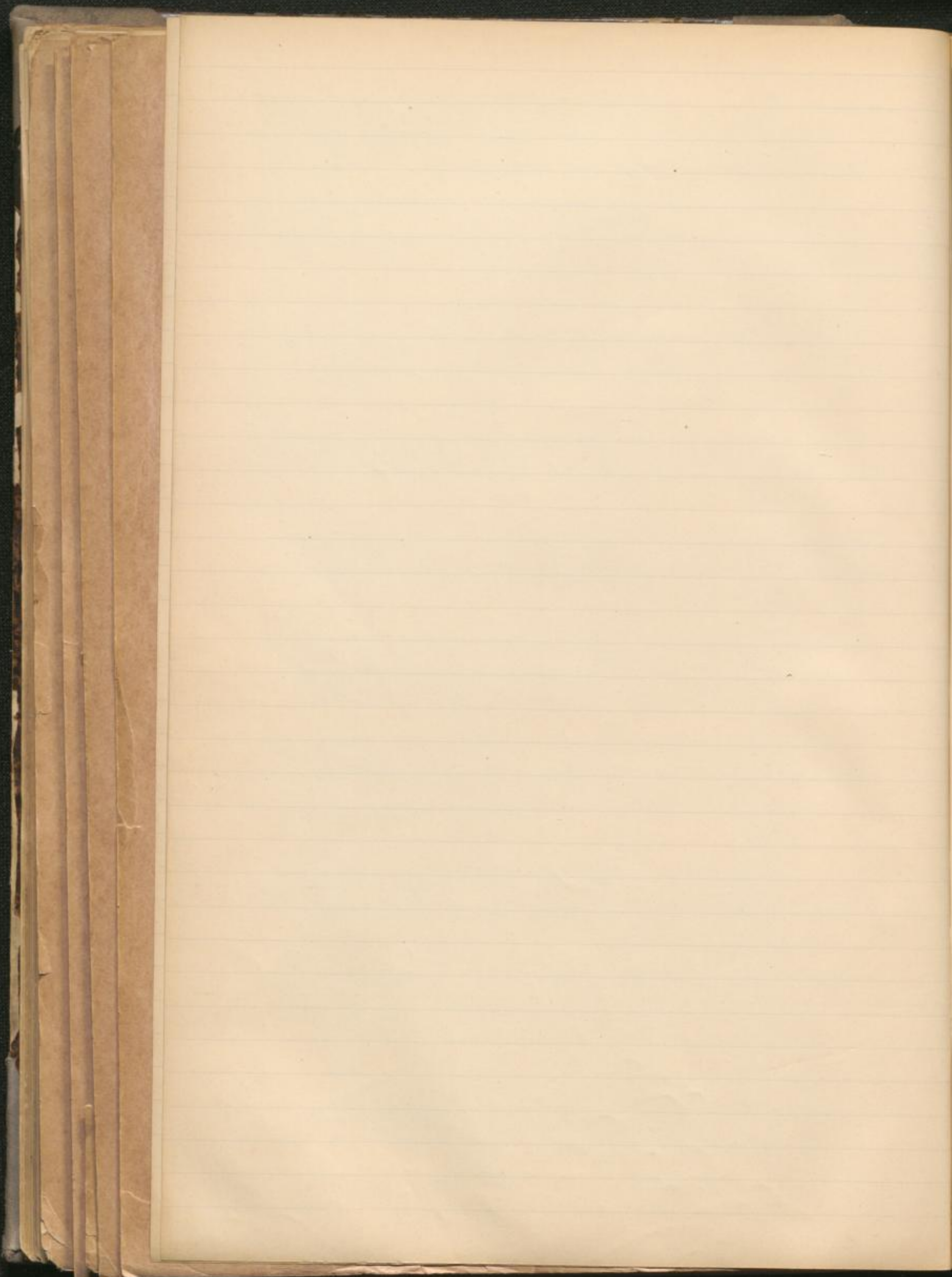

Des Va  
1. Na  
3. Wo

- 1.
- 2.
- 3.
- 4.

---

- 1.
- 2.
- 3.
- 4.

---

- 1.
- 2.
- 3.
- 4.

---

- 1.
- 2.
- 3.
- 4.

---

- 1.
- 2.
- 3.
- 4.

---

- 1.
- 2.
- 3.
- 4.

---

- 1.
- 2.
- 3.
- 4.

---

- 1.
- 2.
- 3.
- 4.

---

- 1.
- 2.
- 3.
- 4.





Ord. Zahl	Vor- und Zuname	Geboren am			Geburtsort (Land u. Kreis)	Staatsangehörigkeit	Religion
		Tag	Monat	Jahr			
1	Herrmann Lohsch	4	Jan.	93	Fries	Bayern	Kath.
2	Frau Emilia Weif						
3	Frl. Martha Weif						
4	Hanns Leming	4	Juli	93	Lingen am Rheinhof	Bad.	Kath.
5	Frau Dr. Feinbart						
6	Frl. Marie Gieseler						
7	Fraulein Elisabeth Gieseler						
8	Fraulein Anna Rösler						
9	Fräulein Vahlke mit Frau						
10	Frau Meyer						

Des Vaters (Mutter, Vorn.) 1. Name, 2. Stand 3. Wohnort, 4. Straße	Zeit des erstmaligen Ein- tritts in die hiesige techn. Hochschule	Fachabteilung, in welche der Studierende eintreten will	Wohnung des Studierenden in Karlsruhe (Straße)	Abiturient (Bezeichnung der Schule)
1. Herr Lohsch. 2. Werkführer. 3. Karlsruhe. 4. Heilstraße 9	1.1.1913	Architektur	Karlstraße Telkenberg	Volkshoch- schule Köln
1. 2. 3. 4.			Kerzenstr. 58	Böblingen
1. 2. 3. 4.			"	Böblingen
1. Herr Leming 2. Kaufmann 3. Ulm 4. Söllstraße 21	11.12.13	Chemie	Söllstraße 21	Königs- gymnasium
1. 2. 3. 4.			Mariastr. 1	Böblingen
1. 2. 3. 4.			Stephanstr. 8	Böblingen
1. 2. 3. 4.			Hirschstr. 12	
1. 2. 3. 4.			Karlsruferstr.	
1. 2. 3. 4.			Poststr. 1	
1. 2. 3. 4.			Karlstr. 100	



Ord. Zahl	Vor- und Zuname	Geboren am			Geburtsort (Land u. Kreis)	Staatsangehörigkeit	Religion
		Tag	Monat	Jahr			
11	Karl Wensch	1	7	88	Bühl Kr. Gebraun, Pforzing	Man-Kath.	
12	Georg Kicher.						
13	Meinrad, Josef	6.	IX	91	Karlsruhe 1/4	Sakon	ev.
14	Hilbert, Eberhard	21.	II	1894	Karlsruhe 1/8	Baden	ev.
15	Eugen Schoen	27	VIII	1860	Kaiserslautern (Rhein-Palz)	Bayern	ev.
16							
17	Kron, Siebel	13.	3.	90.	Karlsruhe	Hbg.	ev.
18	Friedr. Meier	4.	4.	67.	Johannstadt	Preussen	ev.
19	Leino, Carl	1.	I	96.	Karlsruhe	Baden	ev.
20	Karl Ficker	23	II	87	"	"	"

Des Vaters (Mutter, Vorm.) 1. Name, 2. Stand 3. Wohnort, 4. Straße	Zeit des erstmaligen Eintritts in die hiesige techn. Hochschule	Fachrichtung, in welche der Studierende eintreten will	Wohnung des Studierenden in Karlsruhe (Straße)	Maturant (Bezeichnung der Schule)
1. Meier, Josef 2. Landwirt. 3. Bühl 4. Kr. Gebraun	W. S. 1911-12	Architektur	Georg-Kath. No. 6 <sup>II</sup>	
1. Meinrad, Josef 2. Kaufmann 3. Karlsruhe 1/4 4. Vorplatz 39 <sup>3</sup>	S. S. 1910	Pharmacie	Vorplatz 39 <sup>3</sup>	
1. 2. 3. 4.			Georg-Kath. -118 <sup>II</sup>	
1. F. Schön + 2. Vorstand der 3. Vermögensverwaltung 4. Kaiserslautern		Mathematik	Kaiserstr. 26	Technische Hochschule Kaiserslautern
1. 2. 3. 4.				
1. Josef Siebel 2. Ingenieur 3. Karlsruhe 4. Fournierstr. 1 <sup>II</sup>	W. S. 09/10	Architektur	Bornheim- str. 8 <sup>II</sup>	Realschule
1. Wilhelm Meier 2. Fleischermeister 3. Johannstadt	S. S. 1909	Architektur		Mittelstufe
1. Robert Carl 2. Architekt 3. Karlsruhe 4. Riefenst. 4		Stud. hist. art de l'Université München	Riefenst. 4	Reform- Gymnasium Karlsruhe.
1. Albin Ficker 2. Kaufmann 3. Karlsruhe	S. S. 1907	Chemie	Ellinger	Realgymn.
1. 2. 3. 4.				





