

Badische Landesbibliothek Karlsruhe

Digitale Sammlung der Badischen Landesbibliothek Karlsruhe

Matrikel der Gr. Polytechnischen Schule Karlsruhe und der Technischen Hochschule Karlsruhe 1852-1920

Technische Hochschule Karlsruhe

Karlsruhe, WS 14/15-SS 18

[Heft]

[urn:nbn:de:bsz:31-239317](https://nbn-resolving.org/urn:nbn:de:bsz:31-239317)

iglon

Großherzogl. Badische
Technische Hochschule
Karlsruhe.

Ältere Semester

S.S. 1916

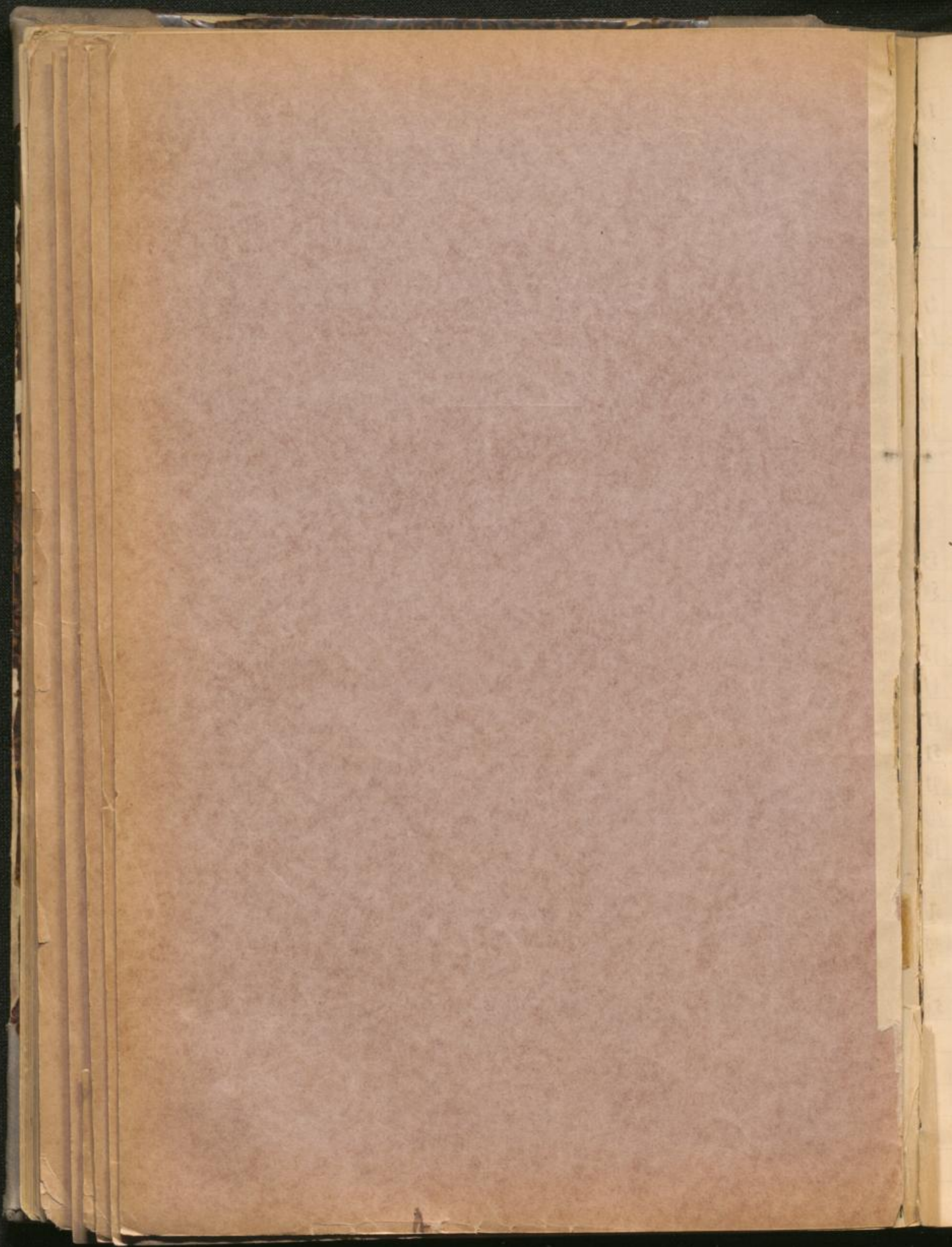

Aslund	Ernst	67	Grude	Ernst	3
Amelung	Ernst	103	Hadzi-Lambros	Maffilius	22
Billmiller	Josef	107	Kaid	Ignomun	76
Birmelin	Hilmar	89	Heberle	Risford	35
Bock	Reinhold	18	Heitler	Anna	44
Borgen	Peter	34	Koefler	Adolf	69
Börs	Christian	43	Kolmquist	Ant. M.	105
Boveri	Hudor	9	Kolst	Muller	33
Butenschön	Ignaz	79	Kun	Josef	66
Coner	Ignaz	98	Johnsen	Alfred	46
Dimoff	Adelwin	57	Kieffer	Nikolaus	91
Doemmer	Adolf	65	Kuchgessner	Käthe	24
Eglau	Christus	40	Knickenberg	Antje	99
Gissenhauer	Ignaz	61	Köhner	Peter	90
Gunderli	May	83	Kolbach	Paul	77
Gugler	Hudor	100	Kremmer	Martin	94
Hitzhorn	Rudolf	37	Kusow	Adelwin	7
Faerden	Ignaz	111	Larsson	Karl	2
Fein	Nikolaus	13	Leiser	Ignaz	1
Frey	Ernst	32	Leitz	Ignaz	93
Fries	Walter	26	Levy	Josef	78
Galli	Peter	95	Lichtenauer	Wilhelm	41
Geiger	Hallmit	102	Liljeqvist	Arvid	11
Geisen	Josef Peter	57	Lüttgen	August	47
Gerber	Walter	87	Mager	Ludwig	27
Gertert	Ignaz	50	Mahl	Willy	68
Graff	Ignaz	38	Marks	Fritz	23
Gränicher	May	84	Mayer	Ignaz Fried.	75
			Meerwarth	Fritz	17

Merkel	Syminwif	101	Leifried	Emil	
Mladenoff	Mantofur	15	Skjelkvale	Thorleif	
Möhle	Karl	70	Steigert	Maria	
			Stern	Emil	
Nagelstein	Edwin	21	Straube	Hilda	
Kotkauer	Fritz	109			
			Thiele	Walter	
Oekonomopoulos	Anton	8	Thomsen	Johann	
Onsager	Arvid	52	Thoresen	Olaf	
Ott	Syminwif	74	Tobiasson	Fruft	
			Trachsel	Sparmann	
Perrin	Wilhelm	72	Tschaggery	Robert	
Peter	Fruft	20			
Peter	Marta	25	Vetter	Syminwif	
Petroff	Grigor	19	Vetter	Ringsrud	
Pfirman	Wilhelm	14	Vogel	Fritz	
Pfister	Fruft	5			
Piegler	Walter	12	Wack	August	
			Wagenmann	Sigmu	
Raif	Elmer	6	Wassileff	Juan	
Riegermann	Martin	60	Wegerle	Karl	
Roloff	Wilhelm	64	Weringand	Richard	
Rullmann	Karl Ferdinand	30	Weisser	Sigmund	
			Weli	Masman	
Sajas	Popelad M.	55	Weyer	Karl	
Schaller	Karl	104	Widmann	Lorenz	
Schemmann	Walter	63	Wolf	Franz	
Schmidt	Wilhelm	19			
Schöchlin	Sigmund	82	Zollinger	Oswald	
Schönfeldt	Sigmar	106			
Schuhmacher	Sigmu	81			
Schupp	Fritz	71			
Schütt	Furt.	29			
Schwendemann	Karl	108			

24. Apr. 1916

Ord. Zahl	Vor- und Zuname	Geboren am			Geburtsort (Land u. Kreis)	Staatsangehörigkeit	Religion
		Tag	Monat	Jahr			
1	Hamid Larsen	2	Jänner	1892	Kobæk (Norb.)	Baher	evng
2	Karl Larsson	15	Mai	1892	Rotho (Finland)	Schweden	ev.
3	Fridtjof Grinde	1	März	1894	Stavanger	Norwegen	Luth. evng
4	Hinrich Vetter	29	Nov.	1890	Hamburg	Preußen	ev.
5	Ernst Pöke	9	Sept.	1891	Hamburg	Baher	ev.
6	Clara Raif	4	Sept.	1895	Karlsruhe	Baden	kath.
7	Wladimir Kurov.	25	Juli	1890	Russland Wratka (Rusland)	Russland	Orth.
8	Anton Antonopoulos	1	November	1894	Fischbach	Frische	griech. Orth.
9	Theodor Boveri	27	Nov.	1892	Baden Aargau	Schweiz	prot.
10	Hilde Straube	22	Sept.	1894	Reutlingen 1. Kirchh.	Baden	ev.

27. Apr. 1916

Des Vaters (Mutter, Vorn.) 1. Name, 2. Stand 3. Wohnort, 4. Straße	Zeit des erstmaligen Eintritts in die hiesige techn. Hochschule	Fachabteilung, in welche der Studierende eintreten will	Wohnung des Studierenden in Karlsruhe (Straße)	Mittelschule (Bezeichnung der Schule)
1. Hamid Larsen 2. Tischler 3. Kobæk 4. Dredsch. 11005	W. S. 1910/11	Pharmazie	Durlacher Str. 13	Kunst- & Musiksch.
1. Gunnar Larsson 2. Direktor 3. Rotho 4. Angbryggeriet	W. S. 1911/12	Elektrotechnik	Durlacher Str. 160 ^{II} Kriegstr. 160 ^{II}	Realschule.
1. Fridtjof Grinde 2. Kaufmann 3. Stavanger 4. Selvigstr. 46.	W. S. 1912/14	Chemie	Kirchhofstr. 6	(Athen beim Schule von Bergen)
1. Hinrich Vetter 2. Büro 3. Hamburg 4. M. 15	W. S. 1911/12	Physik	Bismarckstr. 11 Humboldtstr. 15	Gymnasium
1. Ernst Pöke 2. Buchhalter 3. Hamburg 4. Schützenstr. 25	W. S. 1914/14	Elektrotechnik	Humboldtstr. 25 Schützenstr. 25	Realschule
1. Clara Raif 2. Betriebsinspektor 3. Karlsruhe 4. Karlsruhe 89	W. S. 1915/16	Volkswirtschaft (allgemeine Volkswirtschaft)	Karlsruhe 89	Mädchenschule Karlsruhe (Lehrerschule)
1. Wladimir Kurov 2. Beamter 3. Wratka/Russland 4. —	W. S. 1912/13	Prothetik	Georgstr. 15 P. 15	R. Gymnasium in Wratka
1. Anton Antonopoulos 2. Kaufmann 3. Fischbach 4. Fischbach	W. S. 1914/15	Elektrotechnik	Zillystr. 20 10	Gymnasium in Athen
1. Theodor Boveri 2. Fabrikdirektor 3. Baden 4. Schweiz	W. S. 1912/13	Elektrotechnik	Comblancherstr. 1. II	Realschule Karlsruhe
1. Hilde Straube 2. Professor 3. Reutlingen 4. Karlsruhe 102	W. S. 1914/15	Chemie	Karlsruhe 102	Mädchenschule in Reutlingen Karlsruhe

2 - APRIL 1910

Ord. Zahl	Vor- und Zuname	Geboren am			Geburtsort (Land u. Kreis)	Staatsangehörigkeit	Religion
		Tag	Monat	Jahr			
11	Arvid Liljegren	22	Juli	1892	London	Schweden	ev.
12	Walter Pieglar	20	IX	94	Hamburg	Hamburg	ev.
13	Nikolaus Fein	4	Mai	91	Bonn	Schwarz	ev.
14	W. Piremann	15	Nov.	93	Wörth a/Rh.	Bayern	ev.
15	Iwifan Mladenoff	24	Septemb.	93	Serbiceo Timovo Bulgarien	Bulgare	orthod.
16	Eind Johanson	25	Febr.	93	Kristiania	Norwegen	ev.
17	Euseb Meerwaht	6	Juni	91	Karlsruhe	Baden	ev.
18	A. Bock	10	Juni	91	Mosburg	Hessn.	ev.
19	Grigor Petreff	27	August	1895	Wratza Bulgarien	Bulgarsch	orthod.
20	Ernst Peter	28	Juli	1899	Winterthur Schweiz	Schweiz	prot.

2 - APRIL 1910

1 - MAI 1910

Des Vaters (Mutter, Vorn.) 1. Name, 2. Stand 3. Wohnort, 4. Straße	Zeit des erstmaligen Eintrits in die hiesige techn. Hochschule	Fachabteilung, in welche der Studierende eintreten will	Wohnung des Studierenden in Karlsruhe (Straße)	Abiturient (Bezeichnung der Schule)
1. Adill Liljegren 2. Handlungslehrl. 3. Norbygatan 10 4. Bern	W. S. 1904/05	Ingenieurwesen	Durlan der Allee 24 II	Gräber Gymnasium in Bern
1. Hermann P. 2. Oberlehrer 3. Hamburg 23 4. Ewach 5	W. S. 1906	Architektur	Lachmuss 11	O. R. Ulrichsland Hamburg
1. Leop. Fein 2. Architekt 3. Solothurn 4. Keller, Kanton	W. S. 12/13	Architektur	Weygath 3	Realschule Solothurn (Schweiz)
1. J. W. Piremann 2. Landwirt 3. Wörth a. Rh. 4. Pflanz	W. S. 14/15	Chemie	Obernd. Str. 2. II	Gymnasium Karlsruhe
1. Georg Mladenoff 2. Beamter 3. Vratza 4. Bulgarien	Sommer 1915	Ingenieurwesen	Veilchenstr. 9	Realschule
1. J. B. Johanson 2. Beamter 3. Kristiania 4. Fogner 58	W. S. 1913	Elektrotechnik	Herzogstr. 7	Realschule und Technikum
1. Frider. Meerwaht 2. Prof. Kaufmann 3. Karlsruhe 4. Pflanz 33, 3	S. S. 1918	Chemie (Organic)	Vögelstr. 39	W. S. Gymnasium
1. A. Bock 2. Kolonial 3. Kempten 4. Kempten	29 1911	Math.	Forsthaus str. 9	O. R. St. Georg Hamburg
1. Peter Mladenoff 2. Keta Bomin 3. Kriegerstr. 21 4. Wratza (Bulg.)	W. S. 1913/14	Ingenieurwesen	Georg Friedr. 16 II	Realschule
1. Wilhelm Vögel 2. Kaufmann 3. Winterthur 4. Marktstr. 18	S. S. 1914	Ingenieurwesen	Veilchenstr.	Realschule Winterthur Velvetstr.

Ord. Zahl	Vor- und Zuname	Geboren am			Geburtsort (Land u. Kreis)	Staatsangehörigkeit	Religion
		Tag	Monat	Jahr			
21	Edwin Nagelbach	12.	Sept.	1895	Ueberlingen a/Ba	Baden	ev.
22	Paul Käthe Lambert	11/20	Januar	1896	Hauromada Bulgarien	Bulgarien	orth.
23	Fritz Marks	21.	Juni	1897	Karlsruhe 4/Baden	Preußen	ev.
24	Käthe Kirchmann	13.	Sept.	1896	Röteln a/Ba	Baden	Kath.
25	Maxo Peter	2.	April	1891	Halsbrunn i. Baden	Baden	evang.
26	Käthe Fries	1.	Dezember	1896	Praschm	Preußen	Kath.
27	Luigi Winger	8.	August	1895	Amstutzberg	Baden	Kath.
28	Walter Thill	1.	August	1890	Frankfurt Baden (Kreis Bismarck)	Baden	ev.
29	Friedrich Friedrich	29.	März	1894	Lichtenau am Riß Kreis Offenburg	Baden	ev.
30	Karl Ferdinand Reilmann	14.	Febr.	1895	Frankfurt a/M	Preußen	ev.

Des Vaters (Mutter, Vorm.) 1. Name, 2. Stand 3. Wohnort, 4. Straße	Zeit des erstmaligen Ein- tritts in die hiesige techn. Hochschule	Fachabteilung, in welche der Studierende eintreten will	Wohnung des Studierenden in Karlsruhe (Straße)	Abtrent (Bezeichnung der Schule)
1. Jakob Nagelbach 2. Kaufmann 3. Lande 7 4. Schulstraße 7	W. S. 1899/10	Chemie	Parkstr. 17	Gymnasium
1. Kallimach Kippenh 2. Kaufmann 3. Bulgarien	W. S. 1913/14	Architektur	Altenhofstr. 1	Klassisches Realgymnasium zu Altheim
1. August Marks 2. Fabrikant 3. Saarbrücken 4. Hauptstr. 8	W. S. 1895/16	Jugend- wesen	Schloß- bezirk 18	Ober- real- schule
1. Frau Kirchmann 2. Protestant 3. Karlsruhe 4. Bismarckstr. 12	W. S. 1915/16	Naturwissen- schaften	Bismarckstr. 34/2	Gymnasium
1. Karl Peter 2. Bankdirektor 3. Karlsruhe 4. Hauptstr. 1	W. S. 1911/12	Chemie	Hauptstr. 1	Königs- gymnasium
1. Frau Fries 2. Kaufmann 3. Prusheim 4. Rüdigerstr. 23	W. S. 1915/16	Ingenieurwesen	Prusheim Rüdigerstr. 23	Realschule
1. Ludwig Winger 2. Kaufmann 3. Bismarckstr. 4. Hauptstr. 17	W. S. 1895/16	Jugendwesen	Hauptstr. 17	Gymnasium
1. Philipp Thill 2. Kaufmann 3. Heidelberg 4. Ludwigstr. 18	W. S. 1904/10	Jugendwesen Lehrer	Ludwigstr. 18	Gymnasium
1. Johann Christ 2. Kaufmann 3. Karlsruhe 4. Hauptstr. 25	W. S. 1915/16	Jugendwesen Lehrer	Hauptstr. 25	Oberrealschule Offenburg
1. Hans Reilmann 2. Kaufmann 3. Frankfurt a/M 4. Markstraße 115	W. S. 1899/10	Naturwissenschaften	Hauptstr. 2	Realgymnasium

2 - MAI 1916

Dre- Zahl	Vor- und Zuname	Geboren am			Geburtsort (Land u. Kreis)	Staats- angehörigkeit	Religion
		Tag	Monat	Jahr			
31	Emil Seiprud	22	April	1894	Lindenberg Elb-Löth.	Elb-Löth.	Kath.
32	Rud. Fey	12	Juni	1893	Münster Käpferl	Preuss.	ev.
33	Walter Holst	17	Juni	1895	Kristiania	Norwegen	ev.
34	Sjur Borgen	16	März	1893	Trøgstad. Smaalenen	Norwegen	ev.
35	Rigard Gabriel	6	Sept.	94	Lötterub Ev. Marjan (Preuss.)	Preuss.	ev.
36	Tomann Trachel	12.	Okt.	89	Bern (Schweiz)	Schweiz	ev.
37	Rudolf Hylkorn	2.	Mai	95	Offenburg (Baden)	Baden	Kath.
38	Georg Graff	10.	August	1897	Calmar Elb-Löth.	Elb-Löth.	ev.
39	Thoralf Øyeltvåle	19	Dezember	1889	Osier Norwegen	Norwegen	ev.
40	Justav Eglau	16	Febr.	1897	Lindlach (Baden)	Baden	ev.

Des Vaters (Mutter, Vorn.) 1. Name, 2. Stand 3. Wohnort, 4. Straße	Zeit des erstmaligen Ein- tritts in die hiesige techn. Hochschule	Fachabteilung, in welche der Studierende eintreten will	Wohnung des Studierenden in Karlsruhe (Straße)	Abteilung (Bezeichnung der Schule)
1. August Seiprud Preuss. 2. Metz / Löth. 3. Tiedelstraße 17	W. S. 1915	Maschinenbau	Walhornstr. 25	Gymnasium
1. Emil Fey 2. Kaufmann 3. Westend / Münster 4. 14 / 20	W. S. 1914	Elektrotechnik	Lindlstr. 17	Königsplatz
1. Carl Holst 2. Professor der med. 3. Kristiania 4. Oscars gate 25	S. S. 1914	Chemie	Wendelstr. 22	Class of Univ. Latin & Math. Kristiania
1. Thomas Borgen 2. Rechts. Adv. 3. Kristiania 4. Ulven Schjölbergstr.	W. S. 1913	Elektrotechnik	Wendelstr. 22	Class of Univ. Latin & Math. Kristiania
1. Rigard Gabriel 2. Kaufmann 3. Westend / Münster 4. Tiedelstr. 17	W. S. 1914/15	Maschinenbau	Wendelstr. 22	Preuss. Gymn. Lötterub Lötterub
1. Bern Trachel 2. Kaufmann 3. Bern 4. Tiedelstr. 17	W. S. 1911/12	Chemie	Akademiestr. 5. Park	Preuss. Gymn. Bern
1. Rud. Hylkorn 2. Bankplekharist 3. Offenburg 4. Hildstr. 55	W. S. 1915/16	Maschinenbau	Kaiserstr. 52	Oberrealschule Offenburg
1. Georg Graff 2. Kaufmann 3. Calmar / Elb 4. Tiedelstr. 17	W. S. 1915/16	Architektur	Lindlstr. 17	Realschule Lindlach
1. Laurits Øyeltvåle 2. Lehrer 3. Osier Norwegen	S. S. 1915	Chemie	Annalistr. 29	Lillehammer Realschule
1. Max Eglau 2. Brauerei-Direktor 3. Lindlach 4. Leopoldstr. 12	W. S. 1915/16	Architektur	Lindlach Lindlachstr.	Gymnasium

Ord. Zahl	Vor- und Zuname	Geboren am			Geburtsort (Land u. Kreis)	Staatsangehörigkeit	Religion
		Tag	Monat	Jahr			
41	Wilhelm Mühlbauer	18	15	85	Mühlbach Baden	Bad.	ev.
42	Raimund Inzagany	11	11	92	Basel	Schweiz	prot.
43	Christian Börs	6	12	94	Bergau Königsau	Königsau	ev.
44	Emil Mittler	13	17	96	Berlin		ev.
45	August Wack	4	11	93	Rotzbach	Elz	ev.
46	Alfred Johansen	1	11	88	Bergau Königsau	Königsau	ev.
47	August Ludwig	28	11	94	St. Marg. St. Marg.	St. Marg.	ev.
48	Ernst Magenmann	11	11	96	Kruhe	Baden	ev.
49	Wilhelm Nymann	31	Januar	1892	Wien (Karlshof)	Wien	ev.
50	Heinrich Keller	25	Sept.	93	Durlach (Kle.)	Bad.	ev.

3 - MAI 1916

Des Vaters (Mutter, Vorn.) 1. Name, 2. Stand 3. Wohnort, 4. Straße	Zeit des erstmaligen Ein- tritts in die hiesige techn. Hochschule	Fachabteilung, in welche der Studierende eintreten will	Wohnung des Studierenden in Karlsruhe (Straße)	Matrikel- (Bezeichnung der Schule)
1. Otto Jellmann 2. Kaufmann 3. Karlsruhe 4. Hauptstraße 59	1/2 1919-11	Chemie (Korn)	Heinrichstr. 12	
1. Karl. Ueber 2. Basel 3. Rheinweg 17	W.S. 13/14	Maschinen- bau	Rudolph 15	
1. Dr. Pörs 2. Kaufmann 3. Bergau 4. Hauptstraße 50	W.S. 15/16	Maschinen- bau	Königsau 16	
1. Adolf Müller 2. Professor 3. Karlsruhe 4. Hauptstraße 33	W.S. 15/16	Mathematik	Hauptstraße 33	
1. Adolf Wack 2. Kaufmann 3. Rotzbach 4. Weinberg 14	W.S. 14/15	Physik	Kaiserstr. 11	
1. Anton Johansen 2. Kaufmann 3. Bergau 4. Hauptstraße 23	W.S. 17/18	Elektronik	Königsau 12	
1. Max Ludwig 2. Kaufmann 3. St. Marg. 4. Hauptstraße 14	W.S. 110.	Chemie	Königsau 19	Physik
1. Wilh. Wagenmann 2. Bergbauingenieur 3. Krube 4. Kaiserstraße	W.S. 1914/15	Probierkammer	Kaiserstraße 60	Chemie- technik Karlsruhe
1. Wilhelm Nymann 2. Professor 3. Wien 4. Hauptstraße	W.S. 1911/12	Physik	Wien 11	Physik
1. Peter Keller 2. Kaufmann 3. Durlach 4. Hauptstraße 16	W.S. 12/13	Elektrotechnik	Durlach Hauptstraße	Physik

Ord. Zahl	Vor- und Zuname	Geboren am			Geburtsort (Land u. Kreis)	Staatsangehörigkeit	Religion
		Tag	Monat	Jahr			
51	Arnold Zellinger	12	Mai	95	Zürich	Schweiz	ev.
52	Arvid G. F. Onsager	31	Oktober	93	Drammen	Norwegen	ev.
53	Paul Vogele	7	April	99	Mannheim	Baden	k.
54	Fritz Vogell	9	Juli	97	Nikolajeff	Deutsch-fri	
55	Isaklet N. Lajal	2	Februar	1895	Patras	Griechenland	g. k.
56	Woldemar	11	II	95	Radomke	Baden	
57	Joh. Peter Fein	14	Juli	93	Hofalby	Liechtenstein	ev.
58	Wladimir K. Dimoff	12	April	90	Sofia (Bulgarien)	Bulgarien	
59	Sigfried Vetter	5	Oktober	95	B.-Baden	Baden	ev.
60	Mathias Prigmann	8	Juni	95	Ellersfeld	Preussen	kath.

-4. MAI 1916

Des Vaters (Mutter, Vorm.) 1. Name, 2. Stand 3. Wohnort, 4. Straße	Zeit des erstmaligen Eintritts in die hiesige techn. Hochschule	Fachabteilung, in welche der Studierende eintreten will	Wohnung des Studierenden in Karlsruhe (Straße)	Mittelschule (Berichterung der Schule)
1. G. F. Onsager 2. Fabrikbesitzer 3. Drammen 4. Norwegen	W. S. 19/13	Chemie	Sophienstraße 33	ja
1. Ad. Paul Dr. J. Vogele 2. prakt. Arzt 3. Mannheim 4. N. 6.2.	W. S. 15/16	Ingenieurwesen	Melanchthonstr. 15	Gymnasium Mannheim
1. Pauline Vogell 2. Privatier 3. München 4. Obhutstr. 19	W. S. 15/16	Architektur	Schlossstr. 52	Primarschule Realgymnasium Ellingen
1. Nikolaos B. Lajal 2. Kaufmann 3. Patras 4. Griechenland	S. B. 1915	Elektrotechnik	Karl-Friedrich-Str. 12	Robert College Konstantinopel
1. Ernst F. Fein 2. Fabrikbesitzer 3. Radomke 4. Ellersfeld	W. S. 1915	Bau-Ing. Wes.	Ecke Nr. 1	Evangel. Gymnasium Rho
1. Pauline Fein 2. Fabrikbesitzer 3. Radomke 4. Ellersfeld	W. S. 12/13	Elektrotechnik	Seidenstraße 7	Industrialschule Hofalby
1. Konstantin T. Dimoff 2. Seifenfabrikant 3. Sofia 4. Post u. Sofroni	W. S. 9/12	Chemie	Melchiorstr. 12	Realgymnasium
1. Hans Vetter 2. Privatier 3. B.-Baden 4. Langstr. 111	W. S. 1914/15	Chemie	Melchiorstr. 25/15	Gymnasium Baden
1. Johannes Prigmann 2. Kaufmann 3. Ellersfeld 4. Ellersfeld-104	W. S. 14/15	Maschinenwesen	Faarenstr. 20	Realgymnasium Ellersfeld

Ord. Zahl	Vor- und Zuname	Geboren am			Geburtsort (Land u. Kreis)	Staatsangehörigkeit	Religion
		Tag	Monat	Jahr			
61	Friedrich Rosenkranz	5.	Juli	1896	Lengen P. Frensdamm	Bad.	ev.
62	Eunni Pleru	7.	Nov	1894	Krensdamm	Preussen	Afla
63	Karl Stemmermann	26	April	1895	Ragen Hof	Preussen	ev.
64	Friedrich Roloff	5.	Februar	1895	Hamburg	Hamburg	ev.
65	Wolf Dommery	26	Januar	1895	Hauer Kanton Kapellen Luxemburg	Luxemburg	kath.
66	Johan Klein	9.	April	1895	Bergen Norwegen	Norwegen	ev.
67	Willy Raschke	24	Feb.	1891	Christians Norwegen	Norwegen	ev.
68	Willy Mairl	8.	Oktober	1897	Philippshaus Baden	Badener	ev.-kath.
69	Adolf Hüfer	12	Jan.	1895	Marsville (Frankreich)	Bad.	ev.
70	Karl Köhler	29.	Mai	1893	Khe	Baden	kath.

Des Vaters (Mutter, Vorm.) 1. Name, 2. Stand 3. Wohnort, 4. Straße	Zeit des erstmaligen Eintritts in die hiesige techn. Hochschule	Fachabteilung, in welche der Studierende eintreten will	Wohnung des Studierenden in Karlsruhe (Straße)	Mittelschule (Bezeichnung der Schule)
1. A. Pleru 2. 3. Karlsruhe 4. Leopoldstraße 7a	S. S. 1916	allgemein. Abt.	Leopoldstraße 7a	Mittel- schule Karlsruhe
1. K. Stemmermann 2. Fabrikant 3. Ragen Hof 4. Köhlerstraße 6a	11. S. 1914/15	Mechanik	Rudolphstraße 1	Realschule Ragen Hof
1. Wilh. Roloff 2. Lehrer 3. Hamburg 4. Rothenthal	55. 1914	Bauingenieur- wesen	Rudolphstraße 6	Marschstraße Linsbühl Hamburg
1. Mathias Dommery 2. Bauunternehmer 3. Dommery Landstr. 6 4. Luxemburg	11. S. 1914/15	Elektrotechnik	Gottmannstr. 6E	Oberrealschule in Luxemburg
1. Anna Klein 2. Witwe 3. Georges Worn 4. Jernsbergstraße 7	W. S. 1914/16	Ingenieurwesen	Kornhäuserstr. 6E	
1. E. Raschke 2. Kaufmann 3. Christiansburg 4. Christiansburg	11. S. 1914/15	Lehrstuhl für u. Phys. Chemie	Hirschstraße 73	Oberrealschule
1. Karl August 2. Bauingenieur 3. Karlsruhe 4. Sophienstraße 117E	W. S. 1915/16	Ingenieur- wesen	Sophienstraße 117E	Oberrealschule Erlangen
1. Josef Hüfer 2. Kaufmann 3. Karlsruhe 4. Heberstraße 11	W. S. 1914/15	Maschinenbau	Kilianstr. 4	Oberrealschule Karlsruhe
1. Wilh. Köhler 2. Holzgewerbetreibender 3. Karlsruhe 4. Klüdenstraße 15E	W. S. 1913/14	Elektrotechnik	Klüdenstr. 15E	Oberrealschule Karlsruhe

- 5. MAL 1916

Ord. Zahl	Vor- und Zuname	Geboren am			Geburtsort (Land u. Kreis)	Staatsangehörigkeit	Religion
		Tag	Monat	Jahr			
71	Fritz Pfingst	22	Dez.	96	Karlsruhe Baden	Preuss.	ev.
72	Willy Perin	17	Sez.	91	Karlsruhe	Baden	ev.
73	Rich. Wiegand	8	Mai	95	Oppenheim Karlsruhe	Baden	luth.
74	Georg Oth	9	Febr.	94	Karlsruhe	Baden	kath.
75	Hans Ferd. Mayer	23	10	95	Pfingstheim	Badener	ev.
76	Norman Haie	31	5	96	Karlsruhe	Baden	ev.
77	Paul Kollsch	13	Nov.	94	Oppenheim (Kraumburg)	Lucemburger	kath.
78	Erwin Levy	18	Jan.	96	Karlsruhe	Baden	ev.
79	Hans Buchschan	8	März	95	Aldana	Preussen	ev.
80	Fritz Weyer	22	Apr.	94	Berlin	öftr.-russ.	kath.

Des Vaters (Mutter, Vorm.) 1. Name, 2. Stand 3. Wohnort, 4. Straße	Zeit des erstmaligen Eintritts in die hiesige sechn. Hochschule	Fachabteilung, in welche der Studierende eintreten will	Wohnung des Studierenden in Karlsruhe (Straße)	Abt. (Bezeichnung der Schule)
1. W. H. Perin 2. Metzger 3. Karlsruhe 4. Langstr. 11	W.S. 1911/12	Chemie	Langstr. 11	Abt. d. Realgymn.
1. Prof. Kumpfer 2. Kullmannstr. 3. Karlsruhe 4. Appenmühl	W.S. 1913/14	Chemie	Appenmühl Hauptstr. 11	Abt. d. Realgymn.
1. Julius Oth 2. Ge. Nötzel 3. Karlsruhe 4. Gabelstr. 71	W.S. 1912/13	Elektrotechnik	Gabelstr. 71	Gymn. Karlsruhe
1. Wilhelm Mayer 2. Privatmann 3. Pfingstheim 4. Seilstr. 112	W.S. 1915/16	Bilg. Geb.	Götheinstr. 33a	Abt. d. Normalh.
1. Karl Haie 2. Karlsruhe 3. Karlsruhe 4. Seilstr. 11	W.S. 1915/16	Architektur	Seilstr. 11	Gymnasium Karlsruhe
1. Peter Kollsch 2. Gabelstr. 3. Gabelstr. 4.	W.S. 1915/16	Chemie	Gabelstr. 17	Abt. d. Realgymn. Kraumburg
1. Hans Levy 2. Buchschan 3. Karlsruhe 4. Karlsruhstr. 69	W.S. 1914/15	Architektur	Karlsruhstr. 69	Gymnasium Karlsruhe
1. Carl Buchschan 2. Architektur 3. Aldana 4. Seilstr. 11	S.S. 1914	Architektur	Seilstr. 11	Realgymn. Aldana
1. Moh. Weyer 2. Öftr.-russ. 3. Karlsruhe 4. Seilstr. 38	W.S. 1917/18	Mathematik	Seilstr. 38	Abt. d. Gymn. Karlsruhe

10. Mai 1910

10. Mai 1910

Ord. Zahl	Vor- und Zuname	Geboren am			Geburtsort (Land u. Kreis)	Staatsangehörigkeit	Religion
		Tag	Monat	Jahr			
81	Johannes Thomsen	27	Sept.	1872	Altona	Preussen	ev. luth.
82	Hans Schüller	6.	März	1893	Santiago (Chile)	Schweizer	prot.
83	King Leo Rudolph	11.	Febr.	1879	Belien, Länd	Thuring	prot.
84	Max Gröniger	3	Nov.	1893	Evroz	Österreich	prot.
85	Jura Wasielt	15	Februar	1892	Rachova	Bulgarien	Orthod.
86	Mehmed Weli	15	Nov.	1899	Armenien Trebin	Türkei	Islam.
87	Viktor Gerber dipl. Maschinenbau	16.	Juli	1891	Lübeck	Schleswig	ev.
88	Erwin Schürmann	4.	Sept.	1874	Langenau (Baden)	Baden	ev.
89	Friedrich Birnlein	0.	Nov.	1885	Frankenhausen (Franken)	Franken	prot.
90	Peter Kohler	27	Dez.	1888	Cent's Lützenburg	Lützenburg	ev. luth.

Des Vaters (Mutter, Vorm.) 1. Name, 2. Stand 3. Wohnort, 4. Straße	Zeit des erstmaligen Eintritts in die hiesige techn. Hochschule	Fachabteilung in welche der Studierende eintreten will	Wohnung des Studierenden in Karlsruhe (Straße)	Mittelschule (Bezeichnung der Schule)
1. Peter Schüller W. 2. Weib geb. Kömer 3. Seestadt 5 4. Biel (Basel)	W. S. 1912/13	Architektur	Durlacher Allee 44	Realgymn. Biel
1. King Leo 2. Kaufmann 3. Belien - Länd 4. geb. 51	1892	Chemie	Königstr. 123	Realschule Länd
1. Max Gröniger 2. Kaufmann 3. Evroz 4. Länd	W. S. 10/13	Elektrotechnik	Hörsingstr. 4	Realgymn. Evroz
1. Zoro P. Wasielt 2. Kaufmann 3. Rachova 4. Bulgarien	W. S. 13/14	Architektur	Bismarckstr. 22	Realgymn. Sofia
1. Weli 2. Weli 3. Constantinopel	W. S. 1911	Maschinenwesen	Sämannstr. 6 II	Militär-Gymnas. Wien
1. Viktor Gerber 2. Kaufmann 3. Lübeck 4. Lübeck	W. S. 1915/16	Chemie	Poststr. 150	Realgymn. Lübeck
1. Erwin Schürmann 2. Kaufmann 3. Langenau 4.	W. S. 1901/15	Elektrotechnik	Königsstr. 20	Oberrealschule Langenau
1. Karl Birnlein 2. Frank. Birnlein 3. 4.	W. S. 1912/13	Architektur	Hofendroegstr. 27	Oberrealschule Heidelberg
1. Peter Kohler 2. Kaufmann 3. Lützenburg 4. Lützenburg	W. S. 1910/11	Tagelöhnerwesen	Waldenstraße 29	Oberrealschule Lützenburg

11. MAI 1910

12. MAI 1910

12. MAI 1910

11. MAI 1910

Ord. Zahl	Vor- und Zuname	Geboren am			Geburtsort (Land u. Kreis)	Staatsangehörigkeit	Religion
		Tag	Monat	Jahr			
91	Nik. Kieffer	14.	Juli	1894	Lyr Luxemburg	Luxemburg	Kath.
92	Olaf Johannes Lind Thorsen	3.	März	1891	Larsgaardstrand Norwegen	Norwegen	ev.
93	Emil Leitz	21.	Januar	1885	Karlruhe	Baden	Kath.
94	Karlhe. Kraemer	7.	Aug.	1885	Josau Pommern	Pommern	ev.
95	Pietro Galli	26.	März	1891	A. Moritzstr.	ev.	ev.
96	Anna Steigend	9.	Dezember	1895	Karlruhe	Baden	Kath.
97	Paul Wolf	7.	Sept.	1888	Karlsruhe	Baden	Kath.
98	Kenneth Coner	16.	März	1892	Deutschsch.	Lothringen	Kath.
99	Dipl.-ing. Hermann Küchenberg	27.	Dezember	1872	Frankfurt Hessen	Preußen	ev.
100	Anton Engler	31.	Oktober	1888	Bonn Luxemburg	Luxemburg	

Des Vaters (Mutter, Vorn.) 1. Name, 2. Stand 3. Wohnort, 4. Straße	Zeit des erstmaligen Ein- tritts in die hiesige techn. Hochschule	Fachabteilung, in welche der Studierende eintreten will	Wohnung des Studierenden in Karlsruhe (Straße)	Abitient (Bezeichnung der Schule)
1. E. P. Thorsen 2. Kaufmann 3. Braunes Hov. 4. Faldholg 62	W.S. 09/10	Elektrotechnik	Karl Wilhelmsstr. 20	Realgym- nasium in Bramsø Dänm.
1. Carl Leitz 2. Leitzstr. 29 3. Karlruhe 4. Moritzstr. 29	P.L. 1912	Technische	Karlruhe 57	Realgymnasium Karlruhe
1. Karl Kraemer 2. Kaufmann 3. Berlin 4. Drogen-Handlung	S.S. 1915	Physik	Holtelstr. 17	Gymnasium
1. Carlo Galli 2. Ingenieur 3. A. Moritzstr. 29	I.S. 1914	Chemie	Karl Wilhelmsstr. 30 p.l.	Landesober- schule Chur
1. Emil Steigend 2. Oberrechnungsrat 3. Karlruhe 4. Kochstr. 58	S.S. 1919	Chemie	Kochstr. 58	Realgymnasium Villingen
1. Max Wolf 2. Brauerei 3. Karlsruhe 4. Weberstr. 57	W.S. 1908/19	Technische	Waldstr. 11	Realschule
1. + 2. +	W.S. 1911/12	Elektrotechnik	Gottensstr. 10	Realgymnasium Luxemburg
1. Hermann Küchenberg 2. Kaufmann 3. Frankfurt/Main 4. Eisenbahnstr. 112	W.S. 1911/12	Chemie	Karlruhe Allee 18	Realschule Frankfurt
1. Anton Engler 2. Kaufmann 3. Bonn 4. Luxemburg	W.S. 1/11/12	Physik	Rudolfstr. 29	Gymnasium Luxemburg

20. MAI 1916

21. MAI 1916

22. MAI 1916

Ord. Zahl	Vor- und Zuname	Geboren am			Geburtsort (Land u. Kreis)	Staatsangehörigkeit	Religion
		Tag	Monat	Jahr			
101	Helmuth Merkel	28	Oktober	89	Ludwigs-hafen a. Rh.	Baden	ev.
102	Karlmann Geiger	1	Febr.	87	Karlsruhe a. B.	Baden	ev.
103	Franz Kunzling	28	Juni	88	Wiesbaden	Hessen	luth.
104	Karl Schaller	10	11.	93	Karlsruhe	Baden	ev.
105	H. H. Schmitt	17	Mai	91	Stollhofen Schwaben	Württemberg	ev.
106	Fritz Alf. Schöpf	17	11	93	Kristiansund	Norwegen	luth.
107	John Billmiller	15	Aug.	86	Alto, Ga. U. S. A.	Schwaben	ev.
108	Dr. Karl Krause	24	11	1891	Lehr	Baden	Kath.
109	Fritz Hothauer	22	Januar	1899	Wiesbaden	Baden	ev.
110	Karl Klein	12	Nov.	87	Lehr	Baden	ev.

Des Vaters (Mutter, Vorn.) 1. Name, 2. Stand 3. Wohnort, 4. Straße	Zeit des erstmaligen Ein- tritts in die hiesige techn. Hochschule	Fachabteilung, in welche der Studierende eintreten will	Wohnung des Studierenden in Karlsruhe (Straße)	Altkurs (Bezeichnung der Schule)
1. Hrn. Merkel 2. Kaufmann 3. Ludwigs-hafen 4. Hauptstr. 19.	W. S. 1908/09	Ingenieurwesen	Kapellen- str. 30 1/2	Realgym- nasium Mannheim
1. Ingenieur 2. Fabrikdirektor 3. Karlsruhe a. B. 4. Bismarckstr. 20	S. S. 1916	Maschinenbau	Bismarck- allee 70	Reformgym- nastische Hochschule Karlsruhe
1. Herr 2. Blumengarten 3. Mannheim 4. Reichstr.	S. S. 1909	Chemie	St. Ludwig- str.	
1. Herr 2. Privatier 3. Karlsruhe a. B. 4. Hauptstr. 12	W. S. 1911/12	Ingenieurwesen	Hauptstr. 12	Realgym- nastische Hochschule Karlsruhe
1. Herr 2. Fabrikant 3. Karlsruhe a. B. 4. Hauptstr. 35	W. S. 1913/14	Ingenieurwesen	Karl Wil- helmstr. 36	Abt. Chemie Gymnasium Tübingen
1. Herr 2. Kaufmann 3. Karlsruhe 4. Hauptstr. 35	W. S. 1914	Ingenieurwesen	Kaiserstr. 35	Abt. Chemie Gymnasium Tübingen
1. Dr. Billmiller 2. Privatmann 3. Herr 4. Al. Lärch/Schwaben	S. S. 1908	Chemie	Schäufeldstr. 125	Techn. Ab- teilung der H. Gallen poly- technische Hochschule
1. R. Krause 2. Ingenieur 3. Lehr 4. Hauptstr. 12	1914/15 W. S.	Architektur	Bismarck- str. 12	Gymnasium Lehr
1. Herr 2. Kaufmann 3. Mannheim 4. S. S.	H. S. 1912/13	Ingenieurwesen	Königs- str. 12	Gr. Karl Friedr. Gymnasium Mannheim
1. Herr 2. Apoth. 3. Lehr 4. Hauptstr. 12	S. S. 1915	Chemie	Königs- str. 5	Gymnasium Lehr

