

Badische Landesbibliothek Karlsruhe

Digitale Sammlung der Badischen Landesbibliothek Karlsruhe

Matrikel der Gr. Polytechnischen Schule Karlsruhe und der Technischen Hochschule Karlsruhe 1852-1920

Technische Hochschule Karlsruhe

Karlsruhe, WS 14/15-SS 18

[Heft]

[urn:nbn:de:bsz:31-239317](https://nbn-resolving.org/urn:nbn:de:bsz:31-239317)

ion

Großherzogl. Badische
Technische Hochschule
Karlsruhe.

Nur Kriegsteilnehmer

S. S. 1916

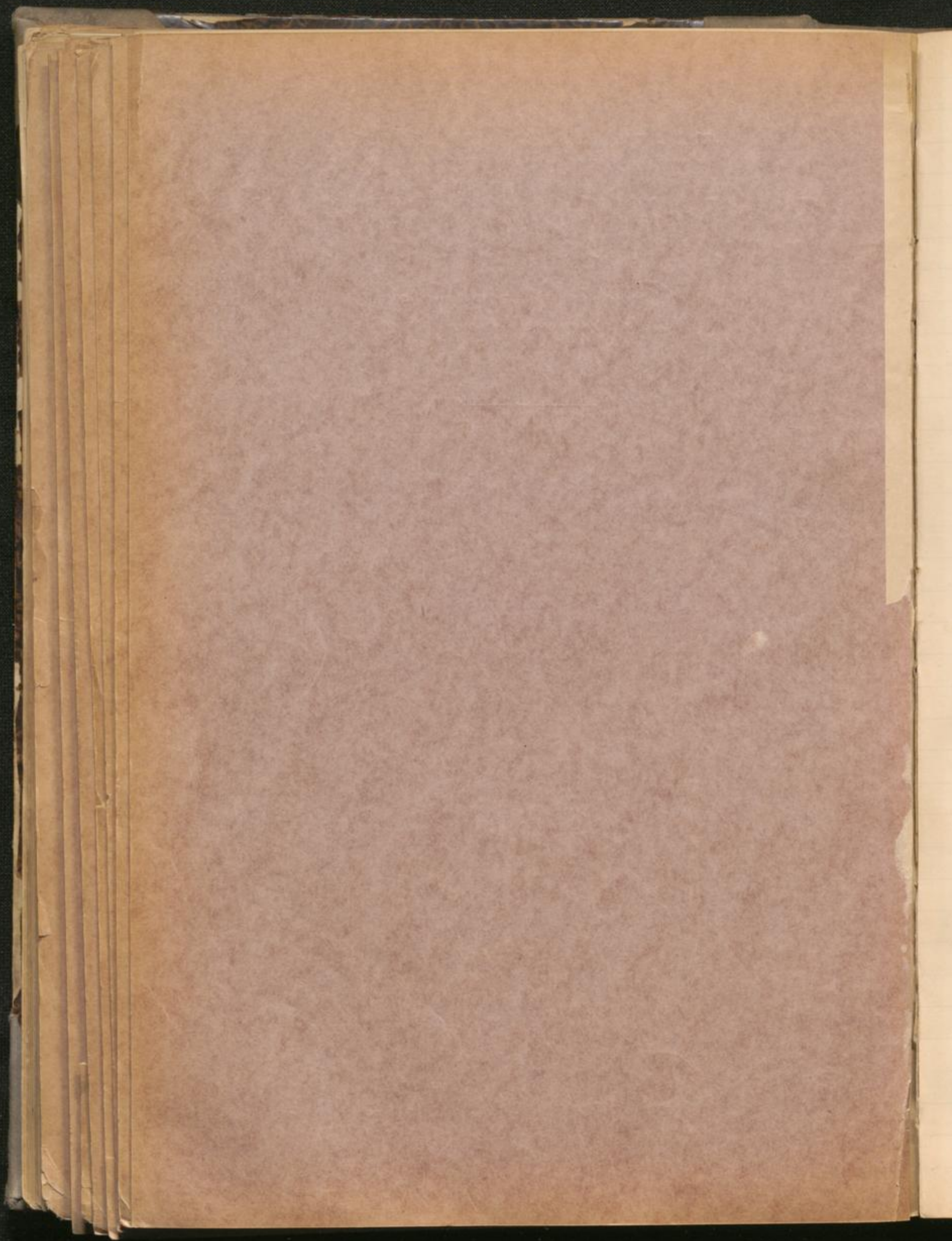

| | | |
|-----------|--------|---|
| Beierbach | Ruford | 3 |
| Fischer | Fur | 1 |
| Muhn | Fril | 5 |
| Rauschert | Albert | 2 |
| Stecher | Syand | 4 |

Bulgaren.

| | | |
|-----------|----------|---|
| Christoff | Yudov | 5 |
| Letscheff | Foftr | 2 |
| Kuschoff | Alyundov | 6 |
| Nikoloff | Georgi | 4 |
| Peen | Isaffil | 3 |
| Schwarow | Maryan | 1 |
| Lateff | Nikoloff | 7 |

1.
2.
3.
4.
5.

... ..

1.
2.
3.
4.
5.
6.
7.
8.
9.
10.

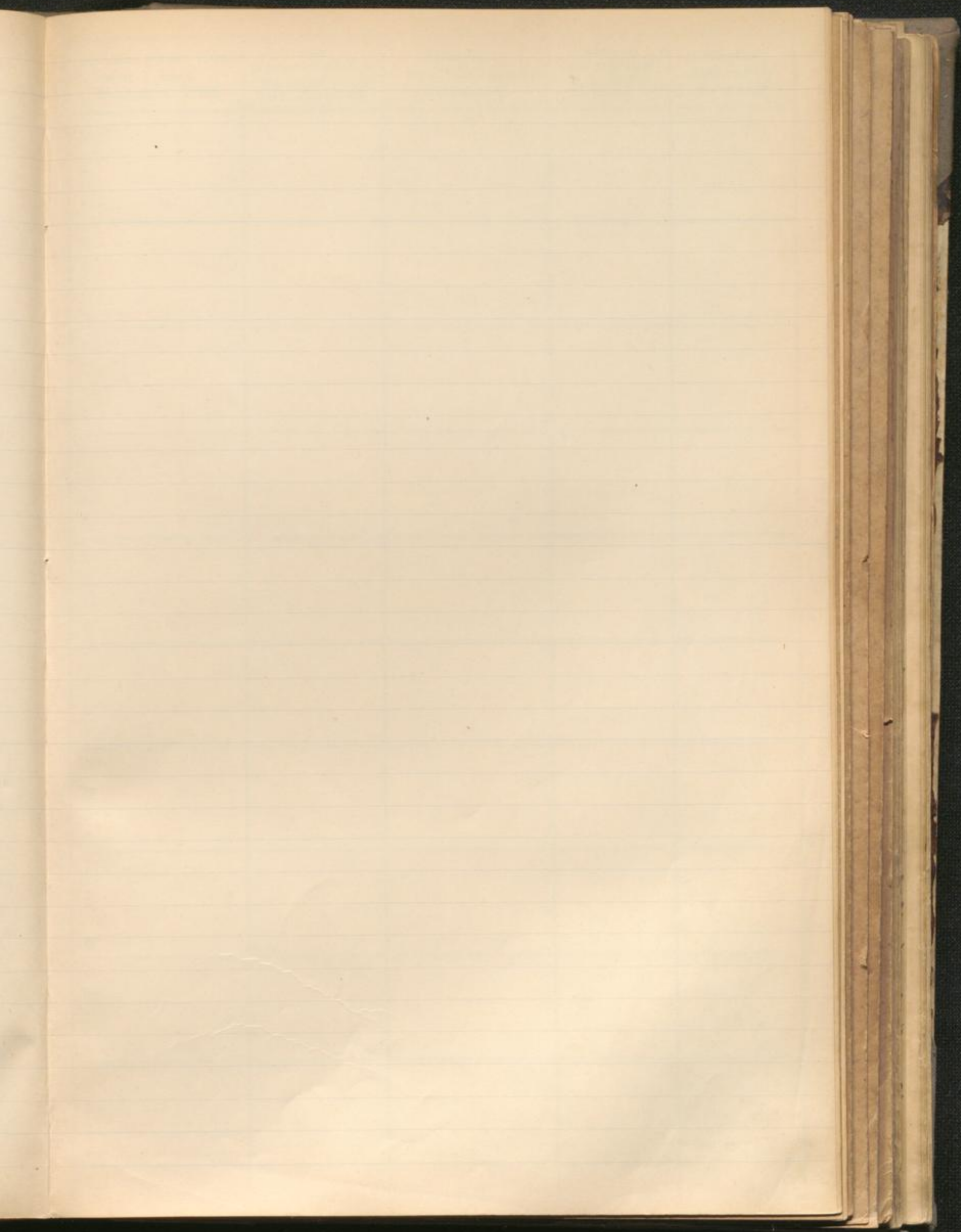

Des
1. N
3. W

1.
2.
3.
4.

1.
2.
3.
4.

1.
2.
3.
4.

1.
2.
3.
4.

1.
2.
3.
4.

1.
2.
3.
4.

1.
2.
3.
4.

1.
2.
3.
4.

1.
2.
3.
4.

1.
2.
3.
4.

| Des Vaters (Mutter, Vorm.) 1. Name, 2. Stand 3. Wohnort, 4. Straße | Zeit des erstmaligen Ein- tritts in die hiesige techn. Hochschule | Fachabteilung, in welche der Studierende eintreten will | Wohnung des Studierenden in Karlsruhe (Straße) | Abiturient (Bezeichnung der Schule) |
|--|--|---|---|---|
| 1. <i>[faint]</i> 2. <i>[faint]</i> 3. <i>[faint]</i> 4. <i>[faint]</i> | <i>[faint]</i> | <i>[faint]</i> | <i>[faint]</i> | <i>[faint]</i> |
| 1. <i>[faint]</i> 2. <i>[faint]</i> 3. <i>[faint]</i> 4. <i>[faint]</i> | <i>[faint]</i> | <i>[faint]</i> | <i>[faint]</i> | <i>[faint]</i> |
| 1. <i>[faint]</i> 2. <i>[faint]</i> 3. <i>[faint]</i> 4. <i>[faint]</i> | <i>[faint]</i> | <i>[faint]</i> | <i>[faint]</i> | <i>[faint]</i> |
| 1. <i>[faint]</i> 2. <i>[faint]</i> 3. <i>[faint]</i> 4. <i>[faint]</i> | <i>[faint]</i> | <i>[faint]</i> | <i>[faint]</i> | <i>[faint]</i> |
| 1. <i>[faint]</i> 2. <i>[faint]</i> 3. <i>[faint]</i> 4. <i>[faint]</i> | <i>[faint]</i> | <i>[faint]</i> | <i>[faint]</i> | <i>[faint]</i> |
| 1. <i>[faint]</i> 2. <i>[faint]</i> 3. <i>[faint]</i> 4. <i>[faint]</i> | <i>[faint]</i> | <i>[faint]</i> | <i>[faint]</i> | <i>[faint]</i> |
| 1. <i>[faint]</i> 2. <i>[faint]</i> 3. <i>[faint]</i> 4. <i>[faint]</i> | <i>[faint]</i> | <i>[faint]</i> | <i>[faint]</i> | <i>[faint]</i> |
| 1. <i>[faint]</i> 2. <i>[faint]</i> 3. <i>[faint]</i> 4. <i>[faint]</i> | <i>[faint]</i> | <i>[faint]</i> | <i>[faint]</i> | <i>[faint]</i> |
| 1. <i>[faint]</i> 2. <i>[faint]</i> 3. <i>[faint]</i> 4. <i>[faint]</i> | <i>[faint]</i> | <i>[faint]</i> | <i>[faint]</i> | <i>[faint]</i> |
| 1. <i>[faint]</i> 2. <i>[faint]</i> 3. <i>[faint]</i> 4. <i>[faint]</i> | <i>[faint]</i> | <i>[faint]</i> | <i>[faint]</i> | <i>[faint]</i> |

| Ord. Zahl | Vor- und Zuname | Geboren am | | | Geburtsort (Land u. Kreis) | Staatsangehörigkeit | Religion |
|-----------|------------------|------------|--------|------|----------------------------|---------------------|----------|
| | | Tag | Monat | Jahr | | | |
| 1 | Karl Fischer | 26 | April | 1916 | Karlsruhe | Baden | ev. |
| 2 | Albert Rauscherb | 7 | August | 1913 | Pforzheim | Baden | ev. |
| 3 | Carl Sauerb | 1. | Nov. | 1891 | Ludwigs | Baden | ev. |
| 4 | Kans Stecher | 9 | Juli | 1888 | Karlsruhe | Baden | ev. |
| 5 | Paul Kuhn | 10. | Okt. | 1897 | Mannheim | Baden | ev. |
| 6 | | | | | | | |
| 7 | | | | | | | |
| 8 | | | | | | | |
| 9 | | | | | | | |
| 10 | | | | | | | |

| Des Vaters (Mutter, Verm.) 1. Name, 2. Stand 3. Wohnort, 4. StraÙe | Zeit des erstmaligen Ein- tritts in die hiesige tech. Hochschule | Fachabteilung, in welche der Studierende eintreten will | Wohnung des Studierenden in Karlsruhe (Straße) | Abiturient (Bezeichnung der Schule) |
|--|---|---|---|---|
| | | | | |
| 1. Otto Fischer 2. Kaufmann 3. Karlsruhe 4. Kaiserstr. 130 | W. S. 1916 | Ingenieurfach. | Karlsruhe Kaiserstr. 130 | Reinhold-Schule |
| 1. Kuhn 2. gärtner 3. 4. | V. J. 1913/14 | Antikular | Pforzheim Klosterstr. 17 | Pforzheim Rechtsh. gymnasium |
| 1. Sauerb 2. gärtner 3. Karlsruhe 4. Kaiserstr. 13 | V. J. 1911/12 | Chemie (Korn) | Karlsruhe Kaiserstr. 13 | |
| 1. Stecher, Carl 2. gärtner 3. Karlsruhe 4. Grotzstr. 29 | W. S. 1907/08 | Ingenieurfach | Karlsruhe Grotzstr. 29 | Reinhold-Schule |
| 1. Dr. Hugo Kuhn 2. Bankdirektor 3. Mannheim 4. Augustanleg. 12 | W. S. 1915/16 | Maschinenbau | | Gymnasium |
| 1. | | | | |
| 2. | | | | |
| 3. | | | | |
| 4. | | | | |
| 1. | | | | |
| 2. | | | | |
| 3. | | | | |
| 4. | | | | |
| 1. | | | | |
| 2. | | | | |
| 3. | | | | |
| 4. | | | | |

| Ord. Zahl | Vor- und Zuname | Geboren am | | | Geburtsort (Land u. Kreis) | Staatsangehörigkeit | Religion |
|-----------|--------------------|------------|-------|------|----------------------------|---------------------|----------|
| | | Tag | Monat | Jahr | | | |
| 1 | Stephan Schiwarow | 15 | Nov | 1892 | Kral-Bunar Bulgarien | Bulgarisch | Orthod. |
| 2 | Kosta Settschew | 1 | Okt. | 1882 | Pleven Bulgarien | Bulgarisch | Orthod. |
| 3) | Wamil Chr. Peew | 20 | Sez. | 1890 | Pleven Bulgarien | Bulgarisch | Orthod. |
| 4) | Georgi Nikoloff | 6 | II | 1884 | Rosgrad | Bulgarisch | Orthod. |
| 5 | Theodor Christoff | | | | Karlovo | | |
| 6 | Alexander Kuschoff | | | | Braila | | |
| 7 | Simeon Slavoff | 30 | Juni | 1881 | Schumen | Bulgarisch | Orthod. |

| Des Vaters (Mutter, Verm.) 1. Name, 2. Stand 3. Wohnort, 4. Straße | Zeit des erstmaligen Ein- tritts in die biesige techn. Hochschule | Fachabteilung, in welche der Studierende eintreten will | Wohnung des Studierenden in Karlsruhe (Straße) | Abkürzt (Bezeichnung der Schule) |
|--|--|---|---|--|
| | | | | |
| 1. Nikola Schiwaroff 2. Pfarres 3. Kral-Bunar 4. Bulgarien | W.S. 11/12 | Ingenieurwesen | | Realgymn. Simm |
| 1. Settsche Mitoff 2. Grundbesitzer 3. Pleven 4. | W.S. 11/12 | Ingenieurwesen | | Realgymnasium |
| 1. Christo Peew 2. Kaufman 3. Pleven 4. | W.S. 11/12 | Architektur | | Realgymn. |
| 1. Kalica Nikoloff 2. 1171001 3. Schumla 4. Bulgarien | 9/11/12 | Maschinenbau | | Realgymnasium |
| 1. 2. 3. 4. | | | | |
| 1. 2. 3. 4. | | | | |
| 1. Stak Tschangelshy 2. Bauarbeiter 3. Schumen 4. | W.S. 1913/14 | Arch. | | |
| 1. 2. 3. 4. | | | | |
| 1. 2. 3. 4. | | | | |

