

Badische Landesbibliothek Karlsruhe

Digitale Sammlung der Badischen Landesbibliothek Karlsruhe

Matrikel der Gr. Polytechnischen Schule Karlsruhe und der Technischen Hochschule Karlsruhe 1852-1920

Technische Hochschule Karlsruhe

Karlsruhe, WS 14/15-SS 18

[Heft]

[urn:nbn:de:bsz:31-239317](https://nbn-resolving.org/urn:nbn:de:bsz:31-239317)

Großherzogl. Badische
Technische Hochschule
Karlsruhe.

Ältere Semester

W. S. 1916/17

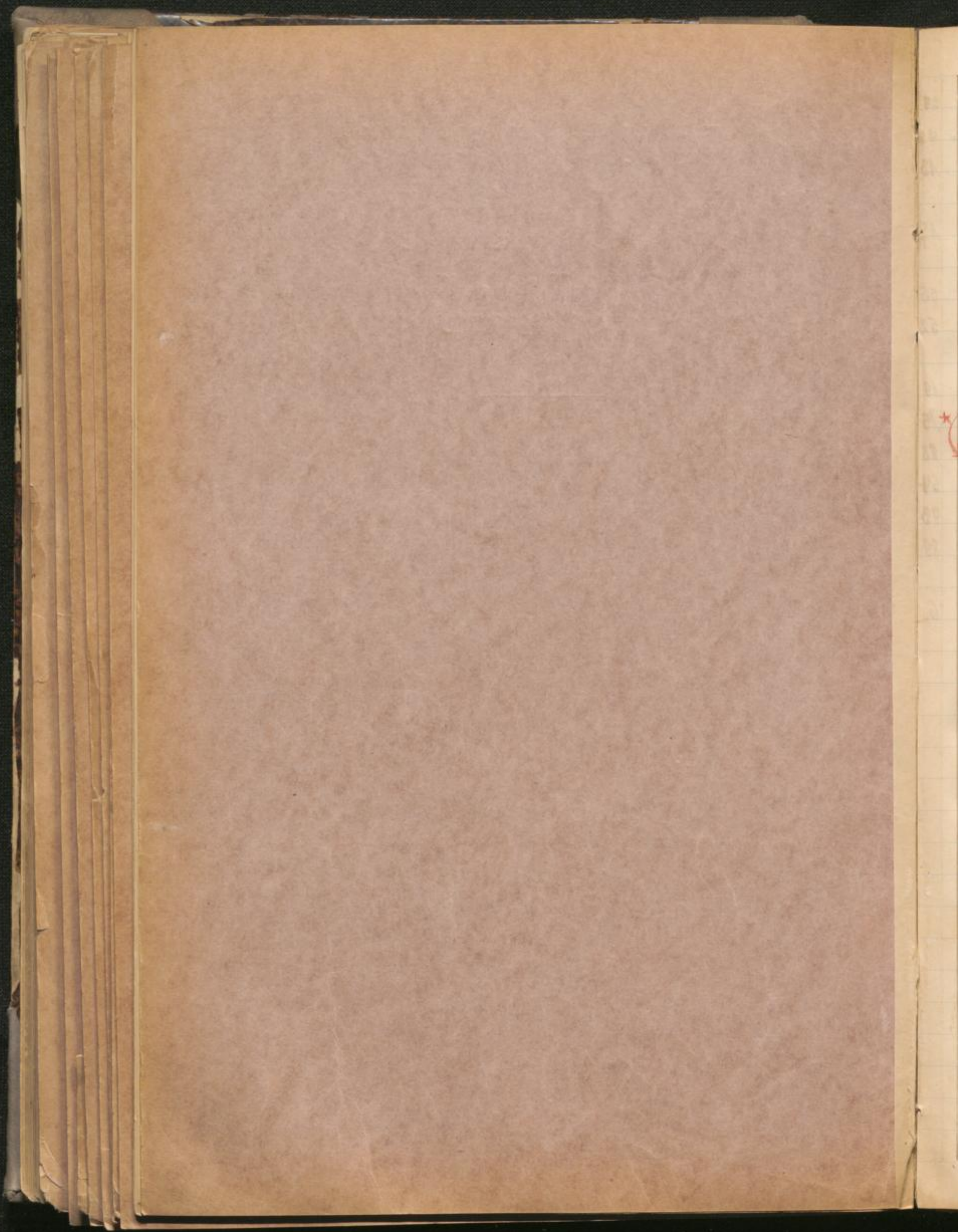

Aaslund	Erhard	83
Arnesen	Margarete	46
Bergmüller	Ludwig	64
Bjelke	Jurgen	65
Billwiler	Joh	10
Birmelin	Johannes	42
Boeck	Reinhold	92
Börs	Christoph	34
Borgen	Joh	59
Boveri	Georg	81
* Brünig	Maxim	44
Bray	Erhard	99
Coner	Erhard	66
Doemmery	Adolf	65
Dorer	Joh	95
Eiselin	Otto	14
Enderli Th.	Max	28
Etakorn	Rudolf	48
Fün	Nikolaus	40
Feisst	Emil	100
Fonkenell	Erhard	96
Forschner	Wilhelm	101
Galli	Rintoo	68
Geisen	Joh. Peter	63
Gerber Dipl.-Ing.	Wolfgang	85
Gertler	Erhard	90
Gränicher	Max	43
Graf	Georg	32
Göpfer	Joh	121

Erude	Erhard	9
Gladri-Lambros	Wolfgang	44
Gansen	H. O. Ganeborg	44
Geickell	Wolfgang	98
Gicke	Paul	51
Holmqvist	Leb. No.	34
Holst	Wolfgang	69
Hüin	Johann	35
Johnsen	Alfred	56
Katz	Erhard	23
Kieffer	Nikolaus	84
Kirchgessner	Paul	31
Knickenberg	Erhard	86
Kolbach	Erhard	55
Kolbach	Paul	54
Kuhn	Alfred	80
Langenbach	Rudolf	45
Larsson	Paul	26
Leidheuser	Wilhelm	43
Leis	Paul	1
Levy	Erhard	40
Lippstadt	Erhard	61
Lüttgen	Erhard	4
Mager	Erhard	38
Marks	Erhard	30
Mayer	Joh	5
Mayer	Philipp	91
Meerwarth	Erhard	8
Meladenoff	Erhard	94
Möhle	Paul	49

Mühlhausen	Simon	48	Tobiasson	frust	29
Norkauer	Fritz	3	Trachsel	Jermann	49
			Tschaggery	Robert	13
Ocarin de	Luis Lopez	94			
Odenwald	Karl	11	Ulmer	Kurt	117
Oekonomopoulos	Anton	21			
Onsager	Arnold	4	Wetter	Kingfried	56
Osmann	Kilianmann	54	Wogell	Fritz	52
Ott	Simon	46			
			Wagenmann	Jürgen	19
Peter	frust	58	Wagenmann	Willi	15
Peter	Markta	20	Weli	Maxim	88
Piegler	Wulfert	2	Weyer	Kurt	64
Pfurrmann	Wilhelm	24	Widmann	Linn	93
Pfister	frust	50	Wittenburg	Simon	89
Reiboldt	Fritz	18	Zollinger	Obwald	6
Rissmüller	Kurt	41			
Roloff	Wilhelm	53			
Rullmann	Kurt	16			
Rüst	Ludwig	33			
Sajas	Kolke	41			
Sattler	Jermann	39			
Schneider	Maxim	45			
Schönfeld	Jörg	84			
Seggerdahl	Anton	25			
Seipried	frust	82			
Steigert	Maxim	62			
Stern	Simon	24			
Straube	Gilbert	22			
Thomsen	Johann	42			
Thoresen	Kauf	44			

29
w 49
13
17
56
52
19
15
88
64
93
89
6

[Faint, illegible handwriting on a lined page, possibly bleed-through from the reverse side.]

Des V
1. N
3. W

1.
2.
3.
4.

1.
2.
3.
4.

1.
2.
3.
4.

1.
2.
3.
4.

1.
2.
3.
4.

1.
2.
3.
4.

1.
2.
3.
4.

1.
2.
3.
4.

1.
2.
3.
4.

1.
2.
3.
4.

Ord. Zahl	Vor- und Zuname	Geboren am			Geburtsort (Land u. Kreis)	Staatsangehörigkeit	Religion
		Tag	Monat	Jahr			
1	Peter Kreis	19	März	1892	Karlsruhe	ber.	luth.
2	Priegler Walter	20	Sept.	94	Hamburg	Hamburg	ev.
3	Kottmann Fritz	22	Jan.	94	Mannheim	Baden	ev.
4	Arvid G. S. Ousaga	31	Oktober	93	Drammen Norw.	Norwegen	ev.
5	Karus Mayer	25	Febr.	95	Pforzheim	Bad.	ev.
6	Wessel Gollinger	12	Febr.	95	Berlin	Preuss.	ev.
7	Lingert Ludwig	18	Jan.	91	Colb. Mülheim	Frankr.	ev.
8	Ernst Meerwarth	6	Juli	91	Karlsruhe	Baden	ev.
9	Fridolf Grinde	1	März	91	Chavangen Norwegen	Norwegen	ev.
10	John Billwiler Dipl.-Ing.	15	Dez.	86	Alto, Sa. U. S. A.	Schweiz	ev.

Des Vaters (Mutter, Vorm.) 1. Name, 2. Stand 3. Wohnort, 4. Straße	Zeit des erstmaligen Eintritts in die hiesige techn. Hochschule	Fachabteilung, in welche der Studierende eintreten will	Wohnung des Studierenden in Karlsruhe (Straße)	Nährort (Bezeichnung der Schule)
1. Karl Kottmann 2. Oberpostdirektor 3. Karlsruhe 73 4. Luth. St.	10. 9. 18/16	Architektur	Rudolfs St.	Oberreal sch. auf der Luth. herd Hamburg
1. Johann Kottmann 2. Kaufmann 3. Mannheim 4. Luth. St.	17. 7. 18/13	Legationswesen	Jeromestr. 2	Real sch. Friedrich gym. Mannheim
1. G. S. Ousaga 2. Fabrikbesitzer 3. Drammen 4. Norwegen	10/5 1901/13	Chemie	Engelstr. 11 1798 Johannstr. St. 7	Realgymn. Drammen
1. W. Mayer 2. Privat 3. Pforzheim 4. ev.	11. 4. 15/10	Allg. Allg. Chemie	Raisersstr. 20	Real sch. Mhale Pflanz.
1. R. Gollinger 2. Fabrikbesitzer 3. Berlin (Baden) 4.	10. 2. 15/16	Lyseum	Hiltstr. 6 6. 11.	Realschule Pflanzgymn. Pflanz
1. Hans Lindgen 2. Fabrikbesitzer 3. Colb. Mülheim 4. Ravelstr. 112	7. 5. 1910	Chemie	Industriest.	Realschule Colb. Mülheim
1. Ernst Meerwarth 2. Fabrikbesitzer 3. Karlsruhe 114 4. Vöhrlestr. 29	5. 5. 1915	Chemie Pharmacie	Vöhrlestr. 39	U.S. Gymnasium
1. Fr. Grinde 2. Kaufmann 3. Chavangen 4. Skogen St.	11. 1. 1914	Chemie	Lepoldstr. 20. 5.	Technische Schule von Oslo
1. Dr. Billwiler 2. Privatier 3. Ober- u. Mittl. 4. St. Zürich Schweiz	8. 9. 1908	Chemie	Schön- feldstr. 5	Techn. Abt. des Eidgenöss. Kantonsrates

Ord. Zahl	Vor- und Name	Geboren am			Geburtsort (Land u. Kreis)	Staatsangehörigkeit	Religion
		Tag	Monat	Jahr			
10. Okt. 1916	11	Karl Odenwald	20. Aug.	1896	Brinjal Baden	Baden	ev.
	12	Karl Zipp	6. Febr.	1895	Konstanz Baden	Baden	kath.
12. Okt. 1916	13	Rud. Freytag	11. April	1892	Basel	Schwiz	ev.
	14	Otto Eisele	19. Dez.	1896	Karlsruhe Baden	Baden	kath.
	15	Willi Wagenmann	16. Dez.	1893	Karlsruhe i. B.	Baden	ev.
	16	Karl Fr. Rullmann	14. Febr.	95.	Frankf. a. M.	Preußen	ev.
	17	Karl Ullmer	1. Okt.	92	Frankfurt an Main	Baden	kath.
13. Okt. 1916	18	Fritz Reiboldt	23. Dez.	92	Weinheim Baden	Baden	ev.
	19	Engel Wagenmann	11. II.	96	K'ruhe Baden	Baden	ev.
	20	Udo Tetz	9. April	91	Thalheim Baden	Baden	ev.

Das Vater (Mutter, Vorn.) 1. Name, 2. Stand 3. Wohnort, 4. Straße	Zeit des erstmaligen Eintritts in die hiesige techn. Hochschule	Fachrichtung, in welche der Studierende eintreten will	Wohnung des Studierenden in Karlsruhe (Straße)	Anstalt (Bezeichnung der Schule)
1. Ludwig Simon 2. Große Kammern 3. Karlsruhe 4. K'ruhe 112	W. S. 1914	W. S.	K'ruhe K'ruhe 112	Classical K'ruhe
1. Karl Keller 2. Priv. 3. Basel 4. Al. Rheinstr. 12	W. S. 1913	Maschinenbau	Stromach Stromach 41	Realschule Basel
1. Emil Fischer 2. Große Kammern 3. Karlsruhe 4. K'ruhe 5	S. S. 1915	Ingenieurwesen	K'ruhe	Gymnasium K'ruhe
1. Willi Wagenmann 2. Weinpfälzer 3. Karlsruhe i. B. 4. Kaiseralle 60 II	W. S. 1910/11	Electr.	Kaiseralle 60 II	
1. Herr Rullmann 2. Rullmann 3. Frankfurt a. M. 4. Weidenstr. 115	W. S. 1912	Maschinenbau	K'ruhe K'ruhe 30	Realschule K'ruhe
1. Anna Ullmer 2. K'ruhe 3. Karlsruhe (Bad) 4. K'ruhe 1.5	S. S. 1911/12	Maschinenwesen	in Karlsruhe K'ruhe 1.5	Classical school Karlsruhe
1. Fr. Reiboldt 2. Bauernstr. 3. Weinheim Baden 4. Jungelstr.	W. S. 1911/12	Architektur	Weinheim Jungelstr.	Realschule Weinheim
1. W. Wagenmann 2. Weinpfälzer 3. K'ruhe 4. Kaiseralle 60	W. S. 1914	Arch.	Kaiseralle	Oberrealschule K'ruhe
1. Karl Tetz 2. Bauernstr. 3. Karlsruhe 4. K'ruhe	W. S. 1912	Chemie	K'ruhe	Realschule Karlsruhe

Ort. Zahl	Vor- und Zuname	Geboren am			Geburtsort (Land u. Kreis)	Staats- angehörigkeit	Religion
		Tag	Monat	Jahr			
21	Chronopoulos Anton	1	November	1894	Laurion (Piräenland)	Griechen	prot. kathol.
22	Hildegard Straube	22.	Sept.	1874	Breitburg i. H. u. H.	Baden	ev.
23	Helmuth Katz	29	Oktober	1891	Gersheim im Odenwald	Baden	ev.
24	W. Pirmann	15.	Nov.	1843	Wörth a. Rh.	Bayern	ev.
25	Leon Segerdahl	6.	Mai	1894	Lindköping Schweden	Schweden	ev.
26	Karl Larsson	15	Mai	1892	Ratka Finnland	Schweden	ev.
27	Emmi Heru	9.	Nov.	1894	Kennamäki	Preussen	fin.
28	L. L. Rudski	11.	Nov.	89	Udholm	Schwiz	prot.
29	E. Tobiasson	25	Febr.	1893	Kristiana Norwegen	Norwegen	ev.
30	Fritz Marks	21.	Juni	1854	Karlsruhe	Baden	ev.

11. Okt. 1916

10. Okt. 1916

Des Vaters (Mutter, Vorm.) 1. Name, 2. Stand 3. Wohnort, 4. Straße	Zeit des erstmaligen Ein- tritts in die hiesige techn. Hochschule	Fachabteilung, in welche der Studierende eintreten will	Wohnung des Studierenden in Karlsruhe (Straße)	Abibient (Bezeichnung der Schule)
1. Christ Chronopoulos 2. B. Klerion 3. Laurion 4.	W. S. 1914/15	Elektrotechnik	Zollgarten 20 15	A. Karbe am Gym- nasium Klein
1. Paul Straube 2. Propst 3. Karlsruhe 4. Karlsruh. 102	W. S. 1919/15	Chemie	Karlsruh. 102	Mädchengym- nasium Karlsruhe
1. Carl v. Loh 2. F. v. Loh 3. G. v. Loh 4. Baden	W. S. 1915 als Lehrling	Chemie	Karlsruh. 111	Realschule Karlsruhe
1. G. W. Pirmann 2. Landwirt 3. Wörth a. Rh. 4.	W. S. 19/15	Chemie	Göteborg St. 3a ²	Gymnasium Eurlach
1. C. Segerdahl 2. Fabrikant 3. Lindköping 4.	L. S. 1916	Chemie	Gartenhaus 44 A	Christus Fein Institut Göteborg Schweden
1. Gunnar Larsson 2. Direktor 3. Ratka 4. Angbruggen	W. S. 11-12	Elektr.	Kriegstr. 160	Realschule
1. August Heru 2. Karlsruhe 70 3. Leopoldstr. 7a 4.	L. S. 15	Chemie	Kriegstr. 160 Friedrichstr. 7a	Mädchengym- nasium Karlsruhe
1. / 2. / 3. / 4. /	L. S. 12	Chemie	Klein Str. 123	Konradstr.
1. E. Tobiasson 2. Buchhändler 3. Kristiana 4. Fagerv. 58	W. S. 1913	Elektrotechnik	Kornbrenn st. 8.	Realschule Tobiasstr.
1. August Marks 2. Halmbüchler 3. Saarlautern 3 4. Mainzerstr. 23	W. S. 15/16	Bariumchemie	Völk. 33 ^a	Realschule Saarlautern

Ord. Zahl	Vor- und Zuname	Geboren am			Geburtsort (Land u. Kreis)	Staatsangehörigkeit	Religion
		Tag	Monat	Jahr			
✓ 31	Käthe Kirchpauer	13.	Sept.	1876	Köln a. Rh.	Sachsen	kath.
✓ 32	Georg Gruff	12.	Sept.	1877	Köln a. Rh.	Oberrhein	ev.
✓ 33	Birch. Rind	15.	Juli	1874	Rindskald	Norweg.	ev.
✓ 34	Ehr. Pörsjö	6.	Dez.	1874	Bergen Norwegen	Norwegen	luth.
✓ 35	Johan Linn	2.	4.	1895	Bergen Norwegen	Norwegen	luth.
✓ 36	Alfred Johnson	1.	2.	1888	Bergen Norwegen	Norwegen	ev.
✓ 37	L. H. Holmgren	14.	3.	91	Stockholm	Norweg.	ev.
17 Okt. 1916 38	Ernst Blügel	8.	Sept.	1895	Winnitz a. Rh.	Baden	kath.
✓ 39	Hermann Sattler	21.	April	1895	Weinbach Murgtal, Baden	Baden	kath.
✓ 40	Wolfgang Fein	4.	Mai	1891	Boon	Rheinl.	ev.

Des Vaters (Mutter, Vorn.) 1. Name, 2. Stand 3. Wohnort, 4. Straße	Zeit des erstmaligen Ein- tritts in die hiesige techn. Hochschule	Fachabteilung, in welche der Studierende eintreten will	Wohnung des Studierenden in Karlsruhe (Straße)	Merkmal (Bezeichnung der Schule)
1. Johann Kirp 2. Kaufmann 3. Köln a. Rh. 4. in der Schloßstr.	Wintersemester 1915	allg. Abf. d. Maschinenbau	Bismarckstr. 17	evangel.
1. Georg Gruff 2. Kaufmann 3. Köln a. Rh. 4. in der Schloßstr.	Wintersemester 1915	Architektur	Bismarckstr. 17	Realgymn. Königsplatz 18
1. Birch. Rind 2. Holm 3. Rindskald 4. in der Schloßstr.	1915	Maschinenbau	Lehrstuhl N. 11	evangel.
1. Ehr. Pörsjö 2. Kaufmann 3. Bergen 4. Follumskoleg.	W.S. 1915/16	Maschinenbau	N. 11	evangel.
1. Johan Linn 2. Kaufmann 3. Bergen 4. in der Schloßstr.	W.S. 1915/16	Ingenieurwesen	Lehrstuhl N. 11	evangel.
1. Alfred Johnson 2. Kaufmann 3. Bergen 4. in der Schloßstr.	W.S. 1915/16	Ingenieurwesen	Lehrstuhl N. 11	evangel.
1. L. H. Holmgren 2. Dekorator 3. Kristiania 4. Baldersgt.	W.S. 1913/14	Ingenieurwesen	Lehrstuhl N. 11	Realgymn. Königsplatz 18
1. Ernst Blügel 2. Kaufmann 3. Winnitz 4. in der Schloßstr.	Wintersemester 1915/16	Ingenieurwesen	Königsplatz 18	Gymn. Königsplatz
1. Hermann Sattler 2. Kaufmann 3. Weinbach 4. Murgtal	S. S. 15.	Elektrotechnik	Lehrstuhl N. 11	Realgymn. Königsplatz 18
1. Wolfgang Fein 2. Kaufmann 3. Boon 4. in der Schloßstr.	W.S. 1915/16	Architektur	Königsplatz 18	Realgymn. Königsplatz 18

Ord. Zahl	Vor- und Zuname	Geboren am			Geburtsort (Land u. Kreis)	Staatsangehörigkeit	Religion
		Tag	Monat	Jahr			
41	Schäfers, H. Josef	2	Februar	1895	Patras Friedenland	Preuss.	Evangel.
42	Thomson, Johannes	24	Sept.	1892	Atelona Preussen	Preussen	ev. luth.
43	Leisner, Wilhelm	16.	Mai	1895	Ortswind Preussen	Preussen	ev.
44	Olaf Johannes Lind Thorsen	3	März	1891	Asgardstrand Norwegen	Norwegen	ev.
45	Wulger, Viktor	31.	Oktober	1894	Wien Preussen	Preussen	ev.
46	Heinrich Ott	9.	Febr.	1894	Karlsruhe	Baden	Kath.
47	Wassilij Kadi Lamb	11/10	Januar	1896	Plamada Bulgarien	Bulgarien	Orth.
48	Klaus Kuhlmann	16.	März	1895	Landsh.	Preussen	ev.
49	Thomas Traubel	12.	Oktober	1889	Bern (Schweiz)	Schweiz	ev.
50	Ernst Hoyer	4.	Sept.	1891	Mülheim	Baden	ev.

18. Okt. 1915

19. Okt. 1915

20. Okt. 1915

Des Vaters (Mutter, Vorn.) 1. Name, 2. Stand 3. Wohnort, 4. Straße	Zeit des erstmaligen Ein- tritts in die hiesige techn. Hochschule	Fachabteilung, in welche der Studierende eintreten will	Wohnung des Studierenden in Karlsruhe (Straße)	Abiturient (Bezeichnung der Schule)
1. Anna Thomsen 2. W. Lajal 3. Altona 4. Rosenkranzstr. 11	W. S. 1914/15	Architektur	Eisenwiese 23	Realgymnasium Altona
1. Josef Leisner 2. Leisner 3. Ortswind 4. Ortswindstr. 6	W. S. 1914	Lehrstuhl für Maschinenbau	Kaiserstr. 65	Lehrstuhl für Maschinenbau
1. G. A. Thorsen 2. Kaufmann selbst 3. Braunschweig 4. Tillystr. 67	W. S. 1909/10	Elektrotechnik	Karl Wilhelmstr. 30	Realgymnasium Braunschweig Norwegen
1. Friedrich 2. Wulger 3. Wulger 4. Wulgerstr. 2	S. S. 1916	Goldschmied Allgemeine Abteilung	Wulgerstr. 8	Wulgerstr. Preussen
1. Julius 2. J. Kottar 3. Karlsruhe 4. Kirschstr. 71	W. S. 1912/13	Elektrotechnik	Kirschstr. 71	Gymn. Karlsruhe
1. Kalliope Kadi 2. Kalliope 3. Bulgarien 4.	W. S. 1914/15	Architektur	Kaiserstr. 21	Realgymnasium Altona
1. K. Kuhlmann 2. K. Kuhlmann 3. Landsh. 4. Leipzigerstr. 291	S. S. 1916	Maschinenbau Lehrstuhl für Maschinenbau	Waldstr. 6	Ober-Realschule Landsh.
1. G. Traubel 2. Traubel 3. Bern 4. Bernstr. 2	W. S. 12/13	Chemie	Adamiestr. 5	Realgymnasium Bern
1. Ernst Hoyer 2. Hoyer 3. Mülheim 4. Mülheimstr. 11	W. S. 1914	Elektrotechnik	Kaiserstr. 36	Realschule Mülheim

Ord. Zahl	Vor- und Zuname	Geboren am			Geburtsort (Land u. Kreis)	Staatsangehörigkeit	Religion
		Tag	Monat	Jahr			
✓ 51	Karl Fischer	23		89	Karlsruhe Baden	Baden	ev.
✓ 52	Fritz Vogell	9	7	97	Kolotajev Süd-Russland	Deutschl.	prot.
✓ 53	Wilhelm Roloff	13	2	95	Hamburg	Hamburg	ev.
✓ 54	Paul Kolbach	13	11	94	Egellen Saarland	Saarland	kath.
✓ 55	Ferdinand Kolbach	10	3	97	Differdingen Luxemburg	Luxemburg	kath.
✓ 56	Friedrich Böhler	5	11	95	B-Baden Baden	Baden	ev.
✓ 57	Lilliana Orna	14	8	89	Rustschuk (Bulgaria)	Türkei	Musk.
✓ 58	Konrad Peter	28	10	89	Wintertanne Schlesien	Schlesien	prot.
✓ 59	Sjur Borgen	16	3	93	Frygelad. Smalene	Norwegische	ev.
✓ 60	Fritz Petke	29	3	94	Kristiania Norwegen	Norwegen	ev.

Das Vaters (Mutter, Vorn.) 1. Name, 2. Stand 3. Wohnort, 4. Straße	Zeit des erstmaligen Eintritts in die hiesige techn. Hochschule	Fachabteilung, in welche der Studierende eintreten will	Wohnung des Studierenden in Karlsruhe (Straße)	Matrikel (Bezeichnung der Schule)
1. Pauline Vogel 2. Privatier 3. Hirschfeld 4. Linnestr. 12	WS. 1915	Architektur	Karlstr. 6	Realgymnasium Karlsruhe ev.
1. Elthaus R. 2. Lotte 3. Hamburg 4. Bismarckstr.	WS. 1914	Ingenieurwesen	Merianstr. 7	Maximilians-Gymnasium Hamburg
1. Peter Kolbach 2. Fachwirt 3. Egellen	WS. 8 1915/16	Chemie	Merianstr. 7	Realgymnasium Karlsruhe ev.
1. Johann B. Kolbach 2. Buchhändler 3. Differdingen 4. Marktstr. 25	S. S. 1916	Chemie	Merianstr. 26	Realgymnasium Karlsruhe ev.
1. Friedrich Vetter 2. Kaufmann 3. B-Baden 4. Langstr. 45	WS. 1915/16	Chemie	Karlstr. 25/26	Gymnasium B-Baden
1. Alois Medwed 2. Oberst 3. Braunschweig 4. Braunschweig	WS. 1908/09	Elektr.	Parkstr. 7	Realgymnasium Braunschweig
1. Julius Peter 2. Kaufmann 3. Wintertanne 4. Marktstr. 78	WS. 1914	Bauwesen	Merianstr. 12	Realgymnasium Karlsruhe ev.
1. Thomas Borgen 2. Pracht. Kaufm. 3. Wm. Kristiansen 4. Anton Schjervestr.	WS. 13/14	Elektr.	Wendstr. 22	Realgymnasium Kristiania
1. L. O. Petke 2. Fabrikdirektor 3. Kristiania 4. Fastingstr. 2	WS. 13/14	Elektrotechnik	Wendstr. 22	Realgymnasium Kristiania

Ord. Zahl	Vor- und Zuname	Geboren am			Geburtsort (Land u. Kreis)	Staatsangehörigkeit	Religion
		Tag	Monat	Jahr			
61	Emil Lippert	3	Mai	1890	Kristiania Norwegen	Norwegen	ev.
62	Maria Weigert	9	Dez.	1890	Karlsruhe Baden	Baden	kath.
63	Joh. Peter Seiler	14	Juli	1893	Esh. a. d. Elzette	Luxemb.	kath.
64	Emil Weyer	22.	Apr.	1894	Berlin	Preussen	kath.
65	Alf. Doumery	26	Januar	1890	Mauer	Luxemburg	kath.
66	Leinrich Coner	16	März	1892	Deutschb. Luxemb.	Luxemburg	kath.
67	Ludwig Bergmüller	21	Mai	1897	Grünbad	Bayern	ev.
68	Nicola Jelli	26.	März	1891	S. Moritz Engadine		ev.
69	Walter Holst	14	Juni	1895	Kristiania Norwegen	Norwegen	ev.
70	Erwin Levy	10	Juni	1896	Karlsruhe	Baden	ev.

Des Vaters (Mutter, Vorn.) 1. Name, 2. Stand 3. Wohnort, 4. Straße	Zeit des erstmaligen Eintritts in die hiesige techn. Hochschule	Fachabteilung, in welche der Studierende eintreten will	Wohnung des Studierenden in Karlsruhe (Straße)	Abiturient (Bezeichnung der Schule)
1. Emil Lippert 2. Ingenieur 3. Kristiania 4. Kristiania	W.S. 13/14	Elektrotechnik	Waldstr. 5	Ev. u. ev. hiesig. Schule
1. Emil Weigert 2. Oberrechnungsrat 3. Karlsruhe 4. Kochstr. 38	S.S. 1914	Chemie	Kochstr. 38	Realgymn. Villingen
1. Peter Seiler 2. Siffertingen 3. Siffertingen 4. Siffertingen	H.S. 13/14	Elektrotechnik	Gottsaunerstr. 17	Industriehochschule
1. Joh. Weyer 2. Herrmannstr. 3. Karlsruhe 4. Siffertstr. 38	W.S. 1915/16	Maschinenwesen	Siffertstr. 38	Gymnasium Neuss
1. Alf. Doumery 2. Metzstr. 11 3. Doumery 4. Luxemb.	H.S. 13/13	Elektrotechnik	Gottsaunerstr. 6 III	Industriehochschule
1. + 2. + 3. 4.	W.S. 1911	Elektrotechnik	Gottsaunerstr. 2 III	Industriehochschule
1. Hl. Gymnasialprof. Dr. Bergmüller 2. Gröden 3. Passau 4. Hl. Gymnasialprof. 12	S.S. 1916	Chemie	Kaiserstr. 67 III	Gymnasium
1. Nicola Jelli 2. Moritzstr. 3. S. Moritz 4.	S.S. 14	Chemie	Carlstr. 30. p.l.	Industriehochschule (Chemie)
1. Walter Holst 2. Ingenieur 3. Kristiania (Oslo) 4. Kristiania	S.S. 14	Chemie	Waldstr. 5	Ev. u. ev. hiesig. Schule
1. Erwin Levy 2. Ingenieur 3. Karlsruhe 4. Karlsruhe 23	W.S. 14/15	Architektur	Waldstr. 5	Gymnasium

Ord. Zahl	Vor- und Zuname	Geboren am			Geburtsort (Land u. Kreis)	Staatsangehörigkeit	Religion
		Tag	Monat	Jahr			
✓ 71	Karl Rufmüller	1	Februar	1890	Göttingen	Preußen	luth.
✓ 72	Hilmar Brumbach	9	Mai	1875	Immendingen	Baden	prot.
73	Max Gräninger	3	Nov.	13	Luzern	Schweiz	ev.
✓ 74	Maximilian	17	Nov.	1883	Perleberg Prov. Pommern	Preußen	ev.
✓ 75	Rudolf Lautenschlag	2	Oktober	1893	Walden-Luz. Kr. Siegen	Preußen	ev.
✓ 76	Gjovnar Strucsen	22	Juli	1883	Vestre Totora	Norwegen	ev.
✓ 77	Halfdan Olaf Kamberg Hansen	1.	Oktober	1890	Kristiania	Norwegen	ev.
✓ 78	Rudolf Storkorn	2	Mai	1893	Offenburg	Baden	Kath.
✓ 79	Karl Köhle	29.	Mai	1893	Karlsruhe	Baden	Kath.
80	Alfred Kuhn	13.	Mai	1897	Altenmünster Prov. Westfalen	Ev. Luth.	Kath.

Des Vaters (Mutter, Vorm.) 1. Name, 2. Stand 3. Wohnort, 4. Straße	Zeit des erstmaligen Eintritts in die hiesige techn. Hochschule	Fachstellung, in welche der Studierende eintreten will	Wohnung des Studierenden in Karlsruhe (Straße)	Matrikel (Bezeichnung der Schule)
1. Carl Brumbach 2. Fr. Brumbach 3. 4.	W.S. 1912/13	Architektur	Königsplatz 27	Realschule Hof
1. Hans Jost 2. Buchhändler 3. Luzern 4. Lützli 26	W.S. 1913	Flugzeugbau	Friedenstraße 16. II.	Realschule Luzern
1. Carl Brumbach 2. Fr. Brumbach 3. 4.	S.S. 1916	Ferrometalle	Karlshöhe Alte 8 ^{II}	Realschule Hof
1. Hans Lautenschlag 2. Bauingenieur 3. Walden-Luz. 4. Walden-Luz.	S.S. 1916	Chemie	Königsplatz 27	Realschule Hof
1. H. A. Strucsen 2. Pfarrer 3. V. Totora 4. Norwegen	W.S. 1907/8	Elektrotechnik	Sofienstr. 99	Real- gymnasium (Kristiania)
1. Halfdan Hansen 2. Pfarrer 3. Kristiania 4. Norwegen	W.S. 1912/13	Chemie	Parkstr. 7	Realgymnasium (Kristiania)
1. Rudolf Storkorn 2. Bauingenieur 3. Offenburg 4. Kildahlstr. 55	W.S. 1915/16	Maschinenbau	Kaiserstr. 55	Oberrealschule
1. Wilhelm Köhle 2. Ingenieur 3. Karlsruhe 4. Lützli 26	W.S. 1912/14	Elektrotechnik	Lützli 26	Oberrealschule
1. Ludw. Kuhn 2. Kaufmann 3. Altenmünster 4.	W.S. 1911/12	Maschinenbau	Lützli 26 40. III	Maschinenbau Hof

Ord. Zahl	Vor- und Zuname	Geboren am			Geburtsort (Land u. Kreis)	Staatsangehörigkeit	Religion
		Tag	Monat	Jahr			
81	Theodor Boos	27.	Nov.	1872	Baden Largau Siburg	Schwab	prot.
82	Emil Seifried	22.	April	1894	Lindenhofen (Lohringen)	els. Loth.	kath.
83	Helvig (aus Norw.)	24.	Feb.	1871	Christania Norwegen	Norwegen	ev.
84	Lars Selänfeldt	11.	Mai	93	Kristiansund Norwegen	Norwegen	ev.
85	Walter Gerber Dipl.-Ing.	16.	Sept.	91	Löbich Schwarz	Schwarz	ev.
86	Alwin Heuckelberg Dipl.-ing.	27.	Dez.	92	Frankfurt Main	Preussen	ev.
87	Nik. Kieffer	14.	Juli	94	fr. Lützenburg	Lützenburg	k. kath.
88	Mehmed Meh	15.	Mai	1878	Constantinopel	Türkei	Moslems
89	Hanns Wittke	26.	April	1892	Dinstow / Ostpr.	Mechlenburg	ev.
90	Heinrich Gellert	25.	Sept.	93	Durlach (Kt.)	Baden	ev.

Des Vaters (Mutter, Vorn.) 1. Name, 2. Stand 3. Wohnort, 4. Straße	Zeit des erstmaligen Ein- tritts in die hiesige techn. Hochschule	Fachrichtung, in welche der Studierende eintreten will	Wohnung des Studierenden in Karlsruhe (Straße)	Matrikel- (Bezeichnung der Schule)
1. August Seifried 2. Funktionär 3. Metz, 1. u. 2. 4. Jacobplatz 17	W.S. 14/15	Maschinenwesen	Karl Rothstr. 52 Bj. Kamm	Gymnasium
1. C. Rasmussen 2. Funktionär 3. Helsingør 4. Christians	W.S. 17/18	Elektrotechnik	Leopoldstr. 2a	Realschule
1. Chr. Selänfeldt 2. Bauunternehmer 3. Helsingør 5. 4. Christiania, Norw.	W.S. 19/20	Lehrwesen	Kaiserstr. 5	Realschule
1. Walter Gerber 2. Ingenieur 3. Löbich 4. Lützenburg	W.S. 19/20	Elektrotechnik	Berth. 15	Realschule
1. Hermann Heuckelberg 2. Kaufmann 3. Frankfurt main 4. Schwanenmarkt 22	W.S. 19/20	Chemie	Jülicher Str. 18	Elementar- schule
1. J. Kieffer 2. Selänfeldt 3. Helsingør 4. Lützenburg	W.S. 18/19	Chemie	Dürrenstr. 4	Medizin- ische Lützenburg
1. M. F. 2. Funktionär 3. Constantinopel 4.	W.S. 19/20	Maschinenwesen	Leopoldstr. 45B	Militär- Gymnasium in Constantinopel
1. Hann Wittke 2. Bauunternehmer 3. Dinstow / Ostpr. 4.	W.S. 19/20	Ingenieurwesen	Jülicher Str. 21	Gymnasium Lützenburg
1. Fritz Gellert 2. Kaufmann 3. Durlach 4. Rillstr. 6	W.S. 12/13	Elektrotechnik	Durlach Rillstr. 6	Gymnasium Durlach

30. Nov. 1910
 - 10. Dez. 1910

Ord. Zahl	Vor- und Zuname	Geboren am			Geburtsort (Land u. Kreis)	Staatsangehörigkeit	Religion
		Tag	Monat	Jahr			
91	Philipp Mayer	5.	Nov.	1891 1892	Heidelberg	Baden.	kath.
92	Raimund Bock	10	Jan.	91	Hamburg	Hamburg	ev.
93	Bruno Tolman	11	Febr.	93	Karlsruhe	Baden	ev.
94	Luis Lopez de Varela y Robledo	5	Aug.	1893	Madrid Spanien	Spanien	kath.
95	Ernst Torr	20.	Okt.	1887	Karlsruhe	Baden	kath.
96	Julius Frenkel	13	Okt.	1891	Sulgen Kreis Weitzhachingen	Württ.	men.
97	Simeon Aladenoff	24	Sept.	1873	Sofia Bulgarien	Bulgarien	orthod.
98	Waino Heuril	26	Mai	1877	Finnland	Finnland	
99	Edmund Frey	27	April	1890	Wimpfen u. Weitzhachingen	Württ.	ev.
100	Emil Feist	26	Jan.	1893	Offenburg	Baden	kath.

Das Vater (Mutter, Vorn) 1. Name, 2. Stand 3. Wohnort, 4. Straße	Zeit des erstmaligen Eintritts in die hiesige techn. Hochschule	Fachabteilung, in welche der Studierende eintreten will	Wohnung des Studierenden in Karlsruhe (Straße)	Altkolleg (Bezeichnung der Schule)
1. H. Jacob 2. Hamburg 3. Bachmüllerstr. 53	WS 1911	Masch.	Frankfurter str. 1.	Marienthal Hamburg
1. Emil + Clara 2. geb. Frey 3. Karlsruhe 4. Klingenbergstr. 1.	WS 1915	Gen. Ing. 407	Elkengasse 1	ev. Gymnasium Karlsruhe
1. Federico L. de Ormaiztegui 2. Bellido 3. Fuenzalida 91 4. Madrid	WS 1912/13	Masch.	Waldthurnstr. 8 part.	Spanisches Gymnasium
1. Jakob + 2. Kaufmann 3. Karlsruhe 4. Ketscherstr. 15	WS 1912	Ingenieurwesen	Belgierstr. No. 15	Gymnasium Riedelstr.
1. Johann + 2. Kaufmann 3. Sulgen	WS 1912/13	Masch.	Ludwig-Wilhelmstr. No. 10	Königsplatz Metz
1. Georg Aladenoff 2. Sofia 3. Bejumbur 4. Vratscha (Bulgarien)	WS 1915	Arch.	Verlängerung 9.	Gymnasium
1. Otto Albert 2. Kungälv 3. Åbo 4. Skol. Alan 20	WS 1910	Elektr.	Schiffbaustr. 62	Finlandische Theoreti. Sch. Åbo
1. Theodor Frey + 2. Clara geb. Ludwig 3. Stuttgart 4. Württstr. 73	WS 1912/13	Masch.	Kaiserstr. 73	Gymnasium Stuttgart
1. Karl 2. Feist 3. Offenburg 4. Klingenbergstr. 10	WS 1913	Masch.		Gymnasium Offenburg

