

Badische Landesbibliothek Karlsruhe

Digitale Sammlung der Badischen Landesbibliothek Karlsruhe

Matrikel der Gr. Polytechnischen Schule Karlsruhe und der Technischen Hochschule Karlsruhe 1852-1920

Technische Hochschule Karlsruhe

Karlsruhe, WS 14/15-SS 18

[Heft]

[urn:nbn:de:bsz:31-239317](https://nbn-resolving.org/urn:nbn:de:bsz:31-239317)

Großherzogl. Badische
Technische Hochschule
Karlsruhe.

Hospitanten

S. J. 1914.

Pürsch, Dipl.-Ing	Wilschalm	10
Busch	Mutjildt	3
Dietrich	Kingst	4
Eisenstein	Kubum	6
Geiger	Jelmüt	2
Herig	Jriabrig	9
Hobking v.	Lonia	7
Loesch	Jermann	5
Müller	pora	1
Roderer Dr.	Wilschalm	11
Rosenberg Dr.	Yann	8

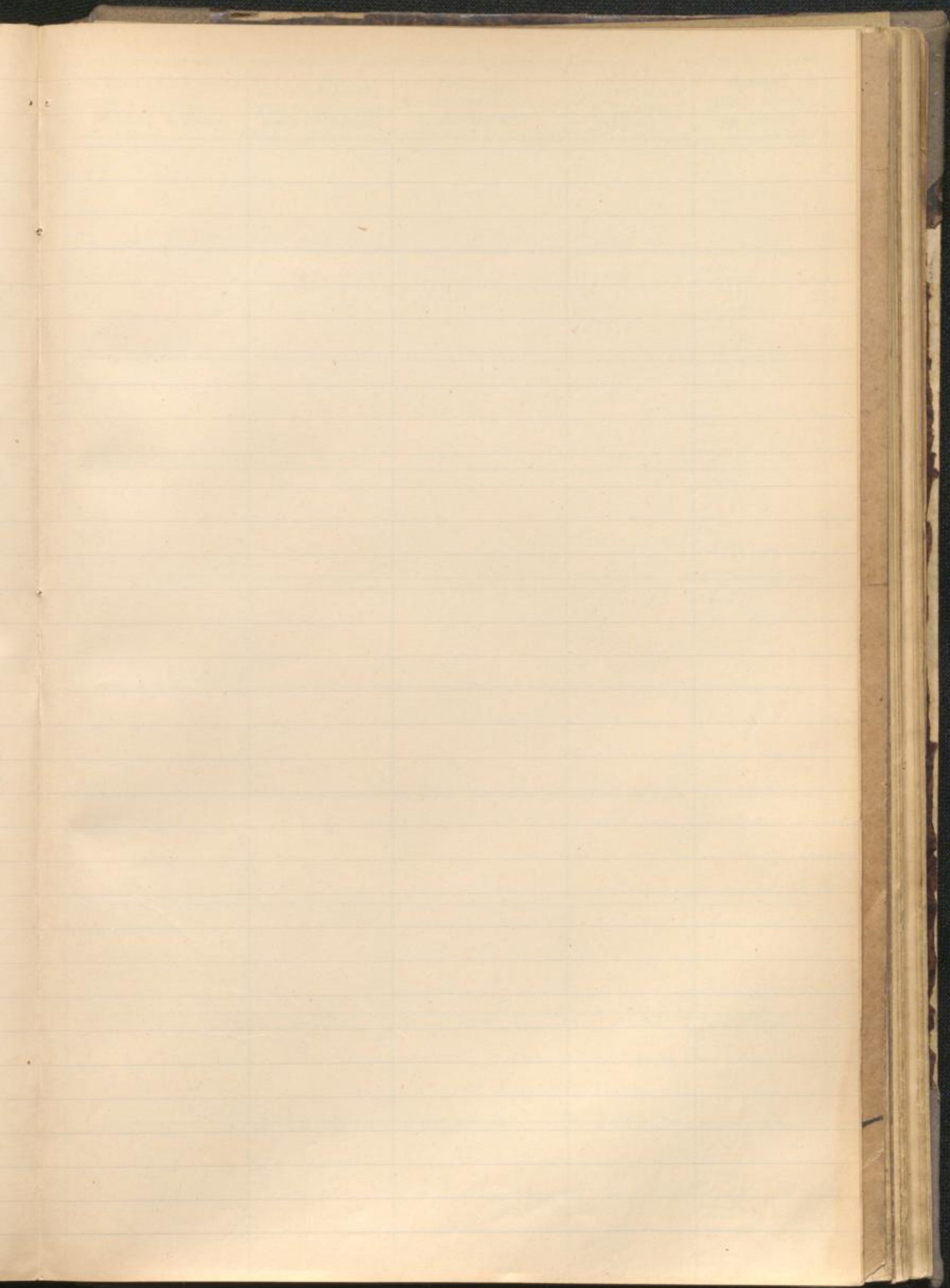

Des

1.

3.

1.

2.

3.

4.

1.

2.

3.

4.

1.

2.

3.

4.

1.

2.

3.

4.

1.

2.

3.

4.

1.

2.

3.

4.

1.

2.

3.

4.

1.

2.

3.

4.

1.

2.

3.

4.

1.

2.

3.

4.

1.

2.

3.

4.

Ord. Zahl	Vor- und Zuname	Geboren am			Geburtsort (Land u. Kreis)	Staatsangehörigkeit	Religion
		Tag	Monat	Jahr			
1	Emm. Müller	21	Juni	1892	Karlsruhe B.	Baden	ev.
2	Waldemar Geiger	1	Febr.	1892	Karlsruhe i. B.	Baden	ev.
3	Katharine Kirsch	9	Nov.	1891	Karlsruhe i. B.	Baden	kath.
4	Aug. Fischer	20	Aug.	1887	Kirchheim bei Weipheim	Baden	ev.
5	Karlmann Lohse	4	Jan.	93.	Frier	Bayern	kath.
6	Pauline Eisenstein	20	Jan.	1890	Babaruchen	Österreich	ev.
7	Karl von Holzhey	2	Sept.	1890	Karlsruhe	Preussen	ev.
8	Dr. v. Franz Brant	2	Aug.	1890	Karlsruhe	Baden	ev.
9	Friedrich Herzig	15	Nov.	1890	Baden	Preussen	ev.
10	Karl Kirsch Frl.-Fug.	29	Nov.	1899	Kirchheim bei Weipheim	Baden	ev.

Des Vaters (Mutter, Vorm.) 1. Name, 2. Stand 3. Wohnort, 4. Straße	Zeit des erstmaligen Eintritts in die hiesige techn. Hochschule	Fachabteilung, in welche der Studierende eintreten will	Wohnung des Studierenden in Karlsruhe (Straße)	Matrikel (Bezeichnung der Schule)
1. Carl Georg Müller 2. Holzweilener 3. Karlsruhe 4. Waldmühlstr. 11	Oktober 1910	Chemie	Waldmühlstr. 11	Karlsruhe Gymnasium Karlsruhe.
1. Zuffen 2. Fabrikdirektor 3. Holzweilener 4. Waldmühlstr. 11	Mai 1910	Mechanik	Waldmühlstr. 11	Karlsruhe Gotheschule Karlsruhe
1. Martin Kirsch 2. Holzweilener 3. Waldmühlstr. 11 4. Waldmühlstr. 11	Oktober 1910	Chemie	Kirchmühlstr. 11	Karlsruhe Lingenstr. 11
1. Georg Fischer 2. Holzweilener 3. Kirchheim bei Weipheim 4. Waldmühlstr. 11	Mai 1910	Architektur	Kirchheim bei Weipheim Kapellenstr. 15	Karlsruhe Gymnasium Karlsruhe
1. Carl Lohse 2. Holzweilener 3. Karlsruhe 4. Waldmühlstr. 11	1. 1. 1910	Mathematik	Waldmühlstr. 11	—
1. — 2. — 3. — 4. —	S. S. 1912	Chemie	Edelsheimstr. 11	Karlsruhe Gymnasium Karlsruhe
1. Karl von Holzhey 2. Holzweilener 3. Karlsruhe 4. Waldmühlstr. 11	8. I. 1912	Mathematik	Waldmühlstr. 11	—
1. Dr. v. Franz Brant 2. Holzweilener 3. Karlsruhe 4. Waldmühlstr. 11	10. 11. 1910	Chemie	Waldmühlstr. 11	Karlsruhe Gymnasium Karlsruhe
1. [Karl Herzig] von Holzheim 2. — 3. Holzweilener 4. Waldmühlstr. 11	S. S. 1917	Chemie	Waldmühlstr. 11	—
1. Karl Kirsch 2. Holzweilener 3. Kirchheim bei Weipheim 4. Waldmühlstr. 11	S. S. 1917	allgemeine Abt.	Kirchheim bei Weipheim	Karlsruhe Gymnasium Karlsruhe

10. MAI 1917

