

# **Badische Landesbibliothek Karlsruhe**

**Digitale Sammlung der Badischen Landesbibliothek Karlsruhe**

## **Rhein und Rheinfluss bei Schaffhausen**

**Freuler, Hermann**

**Schaffhausen, 1888**

[Karten]

[urn:nbn:de:bsz:31-244447](https://nbn-resolving.org/urn:nbn:de:bsz:31-244447)

# KARTE von den Commissionären DER STAATS-RESERVATION AM NIAGARA zu schenken Landes ZUR ERHALTUNG DER SCENERIE DER NIAGARA FALLE

Aufgenommen v. Thome Eschsch. & Co.  
unter der Leitung  
SILAS SEYMOUR, STAATS ANGESEH.  
August u. Sept 1883



Tabella  
des Landes der Reservation u. umliegenden Gegenden

Ort	Fläche
Land zwischen den Fellen	10000
Wald Land	10000
Wasser	10000
Wald Land u. Wasser	10000
<b>Summe</b>	<b>40000</b>



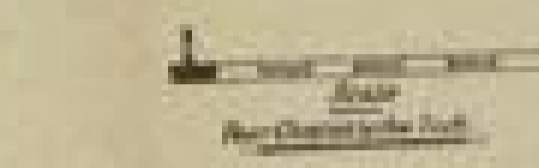
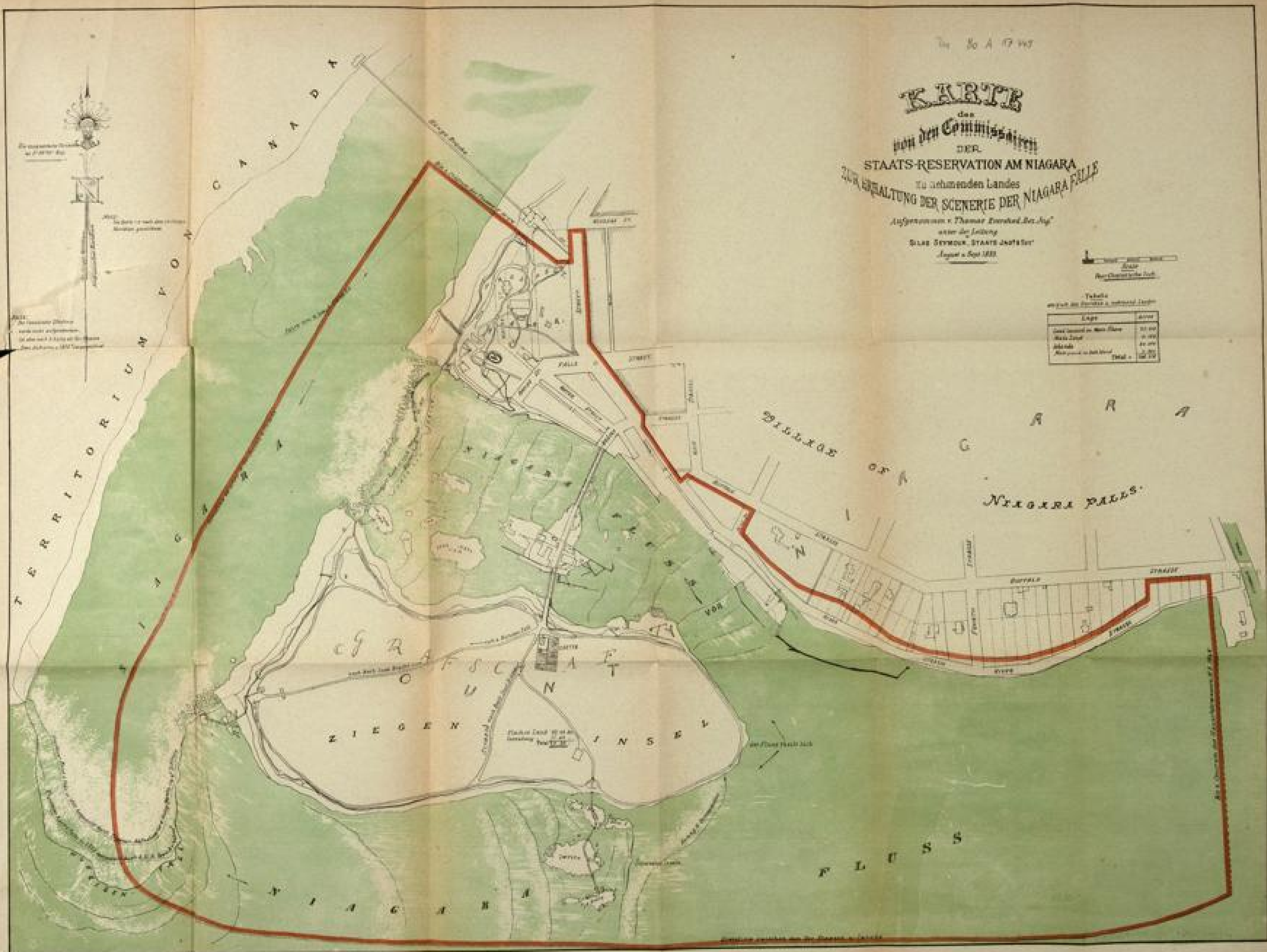
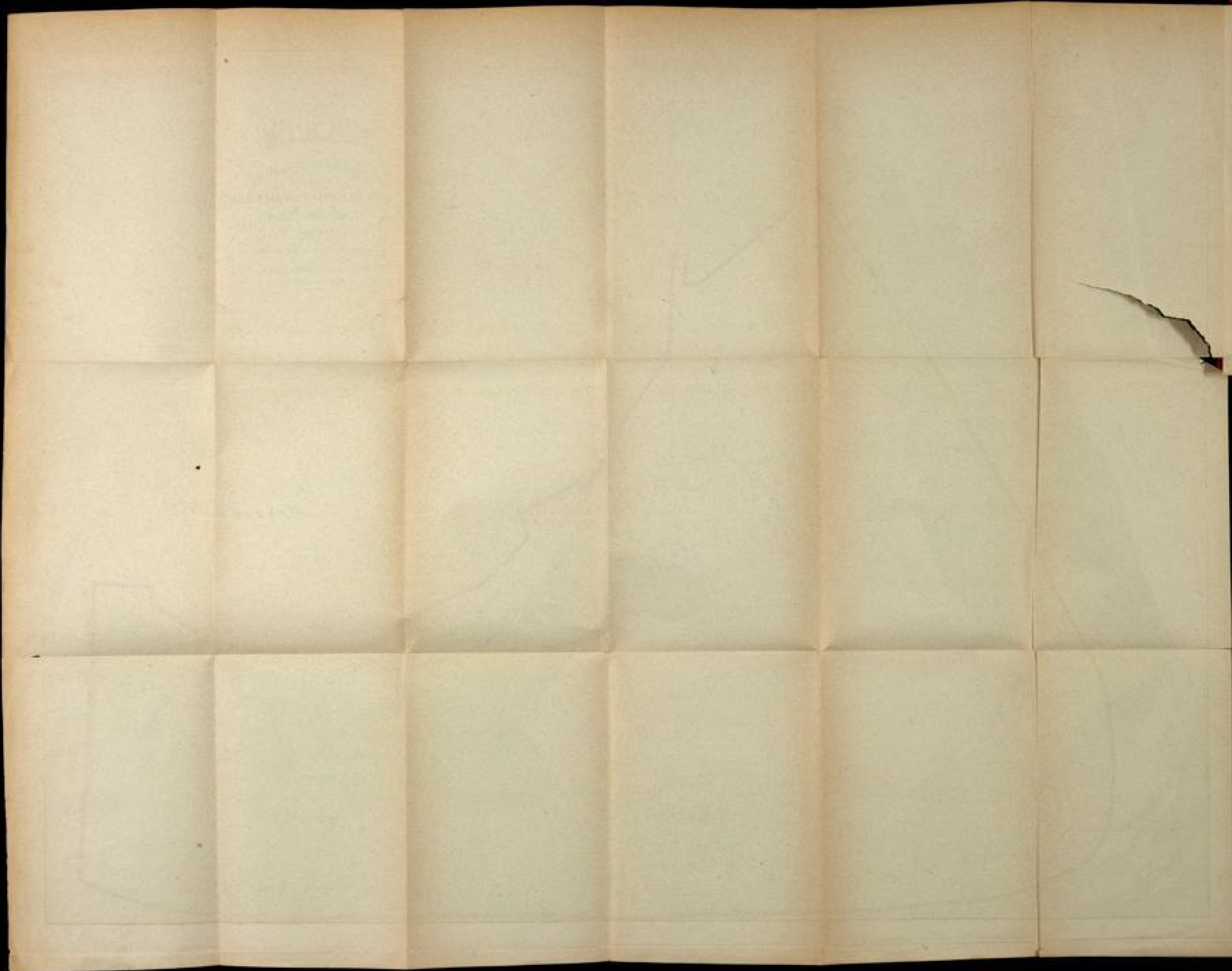

FELSBETT und RICHTUNG der STRÖMUNGEN

über dem



# RHEINFALL

veröffentlicht Ende März 1897

PLANGROSSE 1:1000

1897

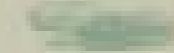
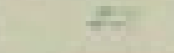
Albert Bruns

-  Experimentell bestimmte Stromrichtungen (Stromschnellen, Strömungen)
-  Wasser mit Stromungsrichtung
-  Felsbett
-  Deytal und Uferausgleich

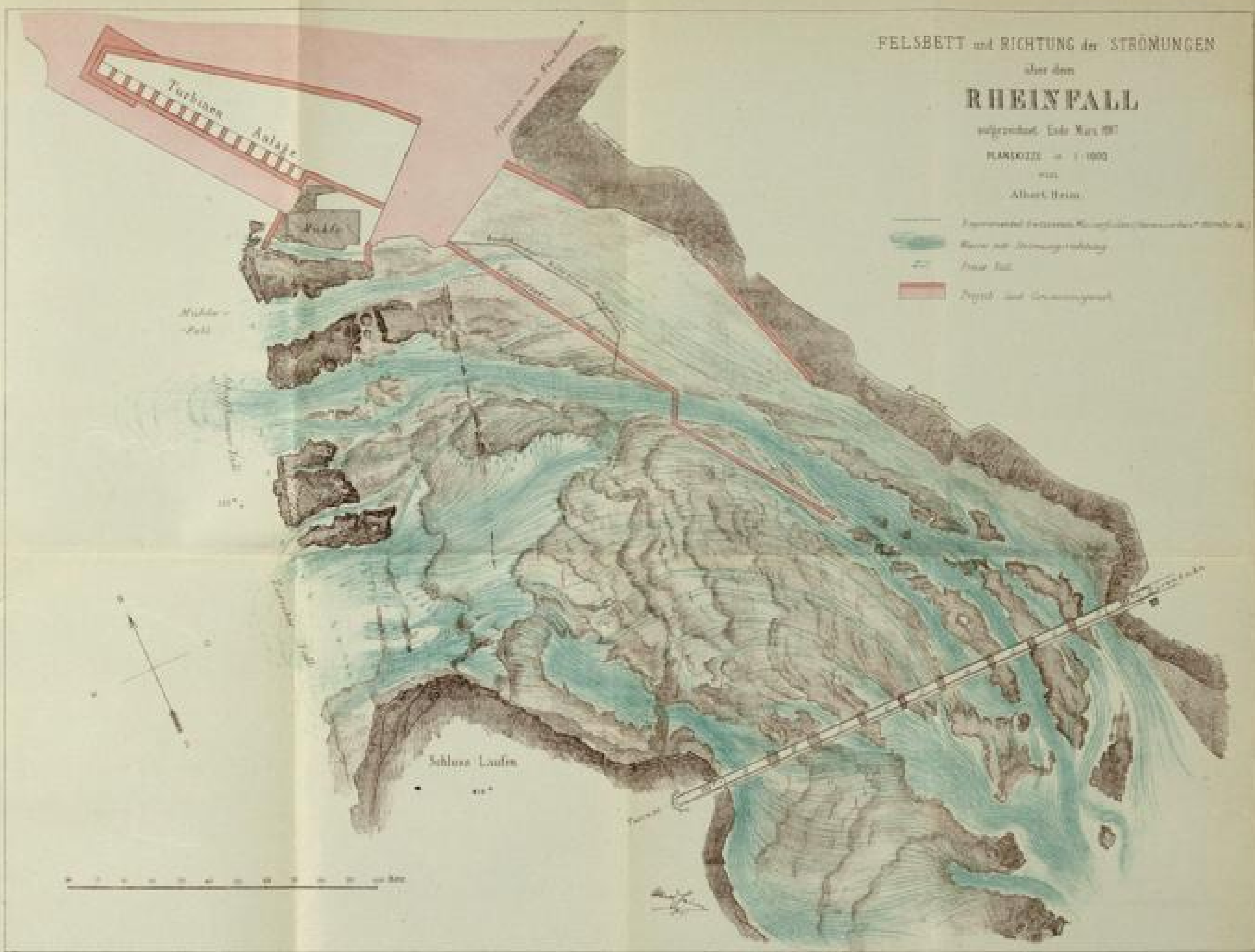

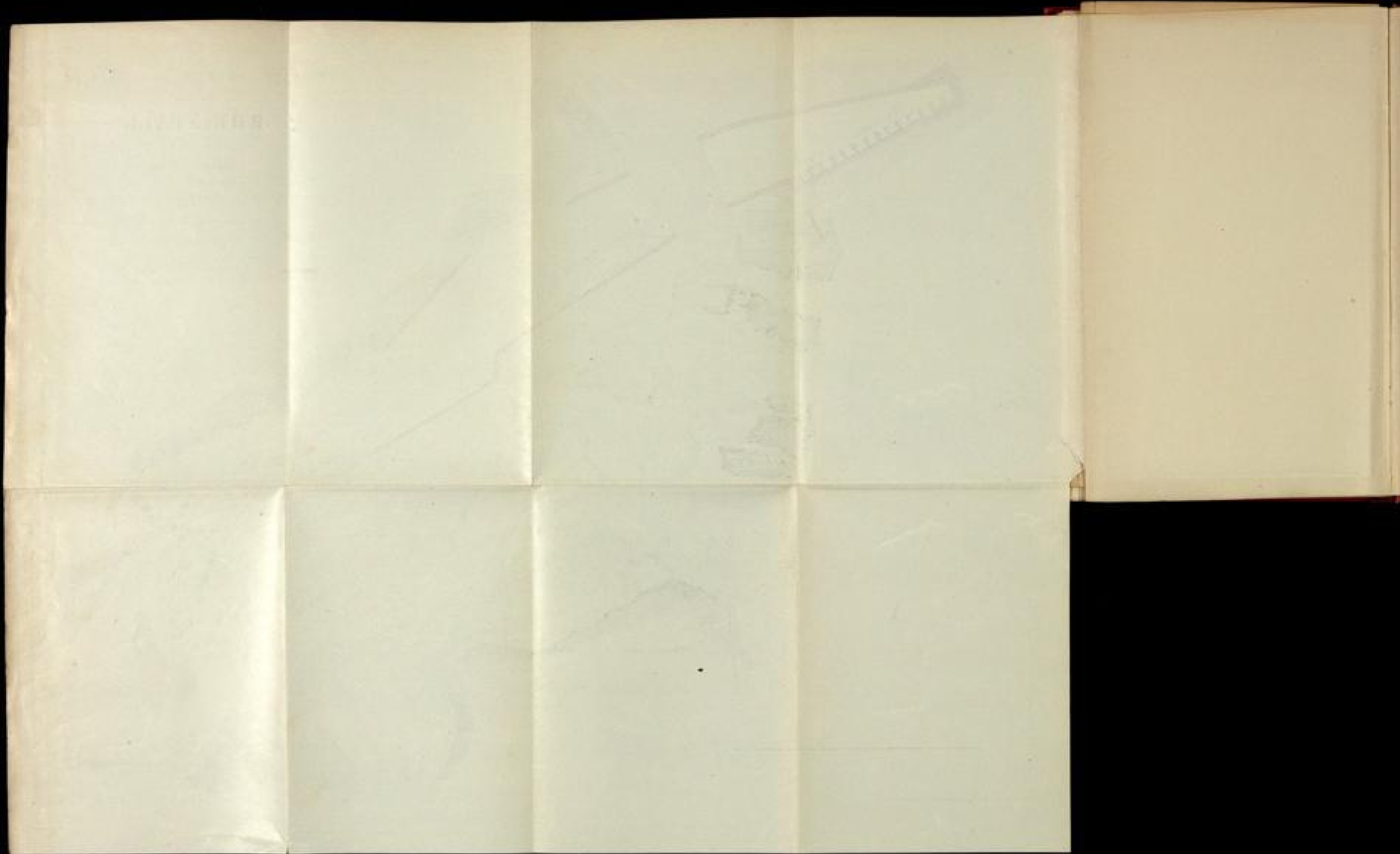

*(Small text in the top left corner, likely a preface or technical note.)*

# Graphische Darstellung der sekund. Abflussmengen des Rheins bei Schaffhausen nach Mittelweithen von je 3 Tagen aufgetragen.

*(Small text in the top right corner, likely a legend or technical note.)*

