

Badische Landesbibliothek Karlsruhe

Digitale Sammlung der Badischen Landesbibliothek Karlsruhe

Karte von Bodensee, Rhein & Bregenzerwald mit den angrenzenden Gebieten von Baden, Württemberg, Bayern, Österreich und der Schweiz

Becker, Fridolin

Bern, [circa 1910]

[urn:nbn:de:bsz:31-245224](https://nbn-resolving.org/urn:nbn:de:bsz:31-245224)

Auf Papier, gefalzt: Fr. 2.—, M. 1.60, Kr. 2.—

Auf Leinwand aufgezogen: Fr. 3.—, M. 2.40, Kr. 3.—

MP 457 B

KARTE
VON
BODENSEE,
RHEIN
& BREGENZERWALD

Maßstab 1:125000

BEARBEITET
VON
PROF. F. BECKER

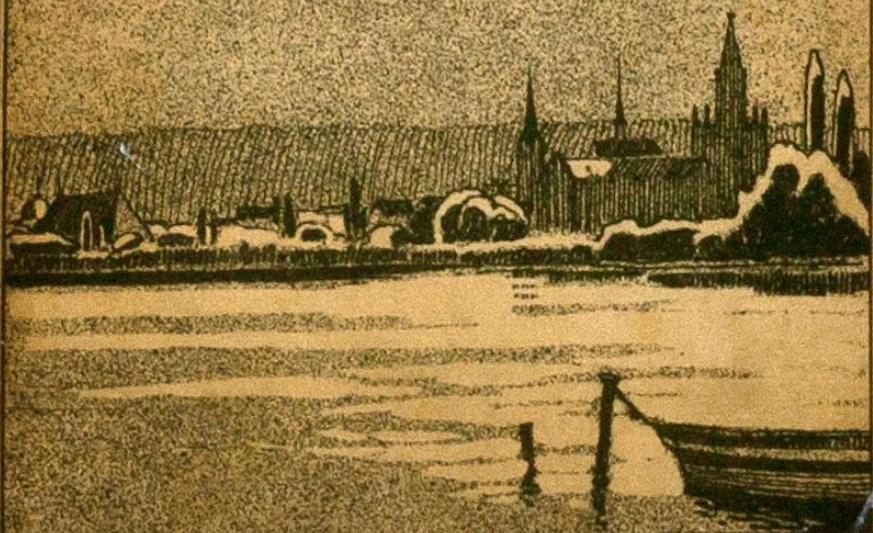
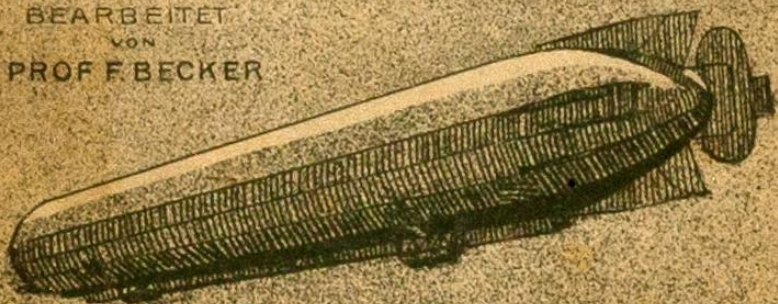

GEOGRAPHISCHER KARTENVERLAG BERN
KÜMMERLY & FREY

GEOGRAPH. ARTIST. ANSTALT KÜMMERLY & FREY BERN.

KARTE VON BODENSEE, RHEIN & BREGENZERWALD

mit den angrenzenden Gebieten von Baden, Württemberg, Bayern, Österreich und der Schweiz

Verarbeitet von Prof. F. BRÜCKNER



Geographisches Kartenverlag Bonn
Bonn, 1900

Erklärung:

- Eisenbahn
- Hauptstraße
- Nebenstraße
- Grenzlinie
- Küstlinie
- Höhenlinie

- Grün
- Gelb
- Braun
- Schwarz

Maßstab 1 : 100,000

Verlagsgesellschaft Geographischer Anstalt

Verlagsgesellschaft Geographischer Anstalt

Verlagsgesellschaft Geographischer Anstalt

Verlagsgesellschaft Geographischer Anstalt

Geographischer Anhang zum
Königlichen Statuten-Buch
Badens 1818

Geographische Beschreibung der Gemarkung
 der Gemarkung der Gemeinde ...
 des ...

Geographische Beschreibung der Gemarkung
 der Gemarkung der Gemeinde ...
 des ...

Geographische Beschreibung der Gemarkung
 der Gemarkung der Gemeinde ...
 des ...

Geographische Beschreibung der Gemarkung
 der Gemarkung der Gemeinde ...
 des ...

Geographische Beschreibung der Gemarkung
 der Gemarkung der Gemeinde ...
 des ...

Geographische Beschreibung der Gemarkung
 der Gemarkung der Gemeinde ...
 des ...

Geographische Beschreibung der Gemarkung
 der Gemarkung der Gemeinde ...
 des ...



Geographischer Kartenverlag Bern

KÜMMERLY & FREY

Schwarzwaldführer von Seydlitz. 15. Auflage. Grosse Ausgabe. Geb. Fr. 3.35, kleine Ausgabe geb. Fr. 1.35.

Reliefkarte des Schwarzwaldes von J. Frey 1:200,000. Auf Papier Fr. 3.75, auf Leinwand Fr. 5.—

Touristenkarte des Schwarzwaldes von J. Frey. 1:200,000. Auf Papier Fr. 2.—, auf Leinwand Fr. 3.20.

Schwarzwald, Spezialkarte vom Schwarzwald. 1:75,000. Jedes Blatt auf Papier Fr. 2.50, auf Leinwand Fr. 3.75.
Blatt 1: *Baden-Baden-Wildbad*. Blatt 5: *Schramberg-Donauesschingen*,
2: *Renchen-Schiltach*. 6: *Müllheim-Waldshut*,
3: *Täbingen-Oberndorf*. 7: *Bonndorf-(Schaffhausen)-*
4: *Freiburg im Breisgau*. Bodensee.

Übersichtskarte des Schwarzwaldes. 1:400,000 Auf Papier Fr.—.75.

Tirol. Reliefkarte von Tirol, Vorarlberg, Salzburg, Oberbayern u. den angrenzenden Gebieten von R. Leuzinger. 1:500,000. Auf Papier Fr. 3.50, auf Leinwand Fr. 5.—.
Dolomiten, Reliefkarte } Herausgegeben vom Landesverkehrsrat
Nord-Tirol, Reliefkarte } für Tirol, Innsbruck. 1:250,000.
Süd-West-Tirol, Gardasee } In Taschenformat gefalzt je Fr.—.40.

Führer durch die Schweiz von Prof. E. Bader. Grosse Ausgabe. Mit 29 Kartenbeilagen und Stadtplänen. 4. umgearbeitete Auflage Fr. 6.—

Kleiner Führer durch die Schweiz, bearbeitet nach Prof. Führer. 5. Aufl. Mit 9 Kartenbeilagen und 5 Stadtplänen *E. Baders* grossem Fr. 2.—

Gesamtkarte der Schweiz von H. Kümmerly. In Reliefbearbeitung. 1:400,000. Auf Papier Fr. 4.50, auf Leinwand Fr. 6.—. Namenverzeichnis dazu Fr. 1.—

Touristenkarte der Schweiz von H. Kümmerly 1:400,000. Auf Papier Fr. 3.—, auf Lwd. Fr. 4.50.

Kleine Reliefkarte der Schweiz von H. Kümmerly. 1:600,000. Auf Papyrollin Fr. 1.50.

Karte des Automobilklubs. Offizielle Karte des Automobilklubs der Schweiz. 1:400,000. Auf Papier Fr. 3.50, auf Leinwand Fr. 5.—

Distanzenkarte der Schweiz von H. Kümmerly. 1:500,000. Auf Papyrollin Fr. 3.—

Reisekarte der Schweiz von R. Leuzinger. 1:530,000. Auf Papyrollin Fr. 2.50.

Führer durch Bern. Einziger offizieller Führer durch Bern. Bern. Mit Monumentalplan und Umgebungskarte. Herausgegeben vom Verkehrsverein der Stadt Fr. 1.—

Bern-Lötschberg-Simplon. Reliefkarte der Berner Alpenbahnen Bern-Lötschberg-Simplon und des Berner Oberlandes von der Gemmi bis zur Grimsel von J. Frey. Auf Papier Fr. 3.—, auf Leinwand Fr. 4.50.

Karte vom Bodensee, Rhein und Bregenzwald von F. Becker. 1:125,000. Auf Papier Fr. 2.00, auf Lwd. Fr. 3.00.

Touristenkarte des Kantons Graubünden von H. Kümmerly. 1:300,000. Auf Papier Fr. 2.50, auf Leinwand Fr. 3.50.

Reliefkarte der Oberitalienischen Seen von J. Frey. 1:200,000. Auf Papier Fr. 3.—; auf Leinwand Fr. 4.—

Karte von Griechenland zur Zeit des Pausanias, sowie in der Gegenwart von Prof. H. Blümner. 1:500,000. Auf Papier Fr. 4.—

Hochsavoyen. Reliefkarte von J. Frey. 1:150,000. Auf Papier Fr. 4.—, auf Leinwand Fr. 5.50.

Katalog gratis und franko
SOCIÉTÉ D'ÉDITION DE CARTES GÉOGRAPHIQUES BERNE