

Badische Landesbibliothek Karlsruhe

Digitale Sammlung der Badischen Landesbibliothek Karlsruhe

**Tagwache in harmonischer Bearbeitung für
Feldtrompeten und Pauken**

Radecke, Wilhelm

Leipzig, [1899]

[urn:nbn:de:bsz:31-245339](https://nbn-resolving.org/urn:nbn:de:bsz:31-245339)

Erinnerung

an die Umformung des I. Badischen Reiter-Regiments
im Jahre 1850 unter dem Kommando

Sr. Großherzoglichen Hoheit des
Prinzen Friedrich von Baden

a. Tagwache c. Parademarsch b. Nachtwache

des Dragoner-Regiments Großherzog

bearbeitet und

Sr. Kgl. Hoheit dem Großherzog Friedrich von Baden

zum 73. Geburtstage

in unterthänigster Ehrfurcht gewidmet von

Wilhelm Rauecke, Stabsstrompeter

im I. Bataillon Leib- Dragoner- Regt. Nr. 20.

Mus

120-12

R 78
w. A. G.

GAGWACHE
.. * * * in * * * ..
harmonischer Bearbeitung
für **Feldtrompeten**
und **Pauken**
von **W. Bodecke.**

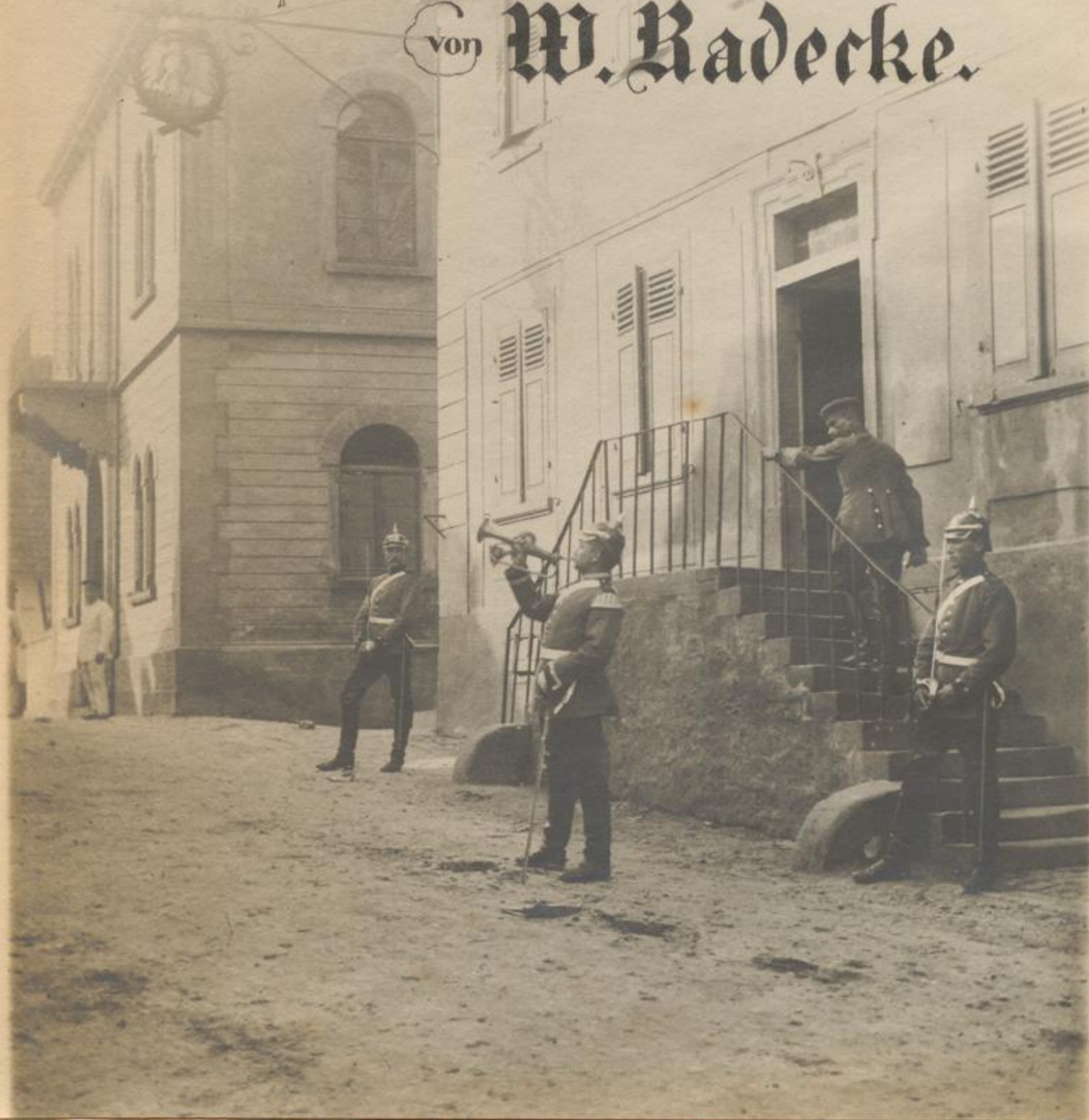

Bad Mus. Dr. R 78, 1

W 164
L 78

Bad Mus. Dr. R 78, 1

Alte Badische Tagwache.

Harmonisch bearbeitet v. W. Radecke.

Mit ritterlichen Vortrage.

Piccolo.

Piston I in B.

Piston II in B.

Althorn in Es.

Tenorhorn I in B.

Tenorhorn II in B.

Baryton.

Tuben.

Pauken.

Mit ritterlichen Vortrage.

Trompete I in Es.

Trompete II in Es.

Trompete III in Es.

Trompete IV in Es.

träumerisch langsam

pp

Stich & Druck von Engelmann & Mühlig in Leipzig.

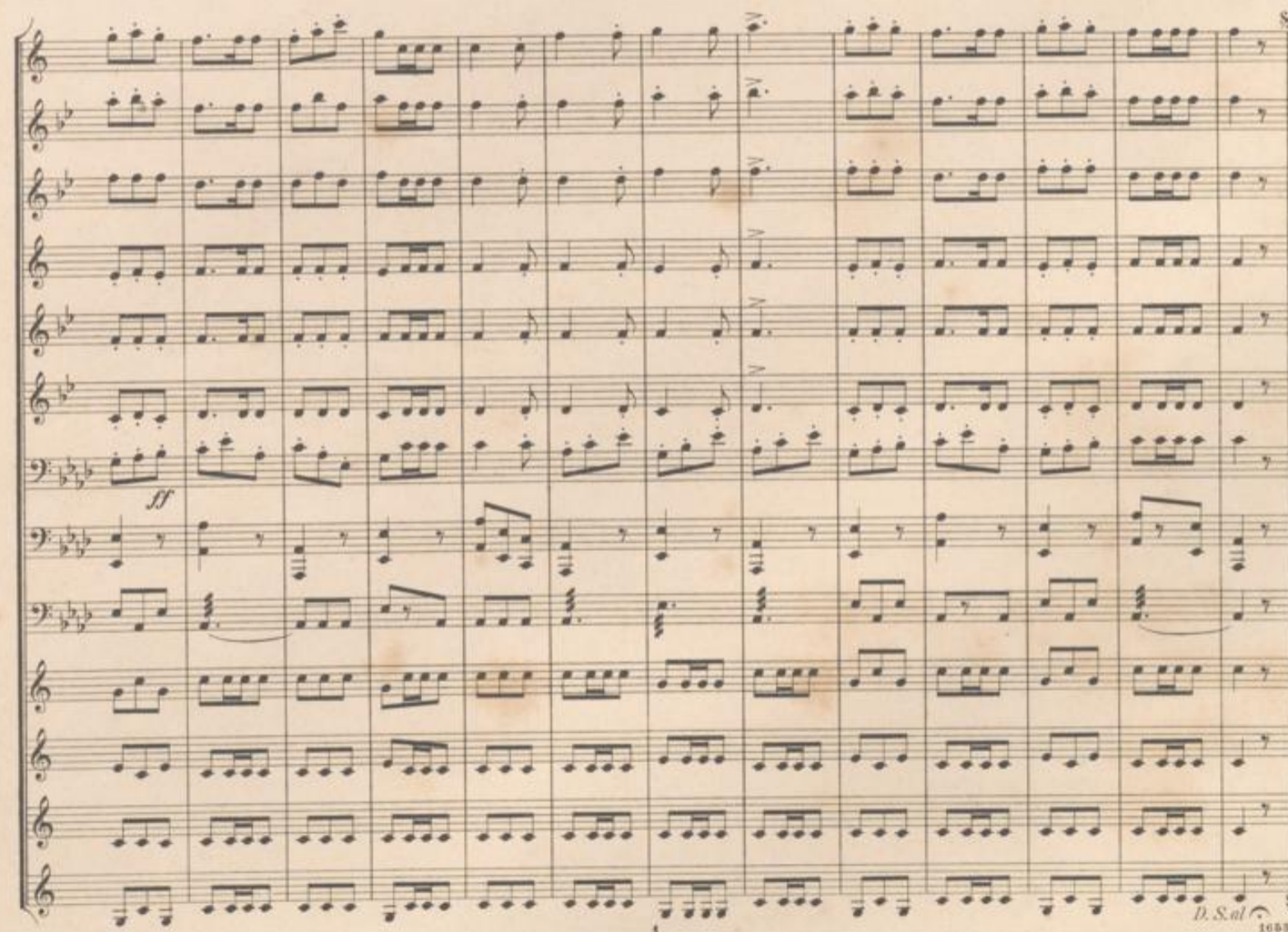

