

Badische Landesbibliothek Karlsruhe

Digitale Sammlung der Badischen Landesbibliothek Karlsruhe

Matrikel der Gr. Polytechnischen Schule Karlsruhe und der Technischen Hochschule Karlsruhe 1852-1920

Technische Hochschule Karlsruhe

Karlsruhe, WS 19/20-SS 20

[Heft]

[urn:nbn:de:bsz:31-239333](https://nbn-resolving.org/urn:nbn:de:bsz:31-239333)

ligio

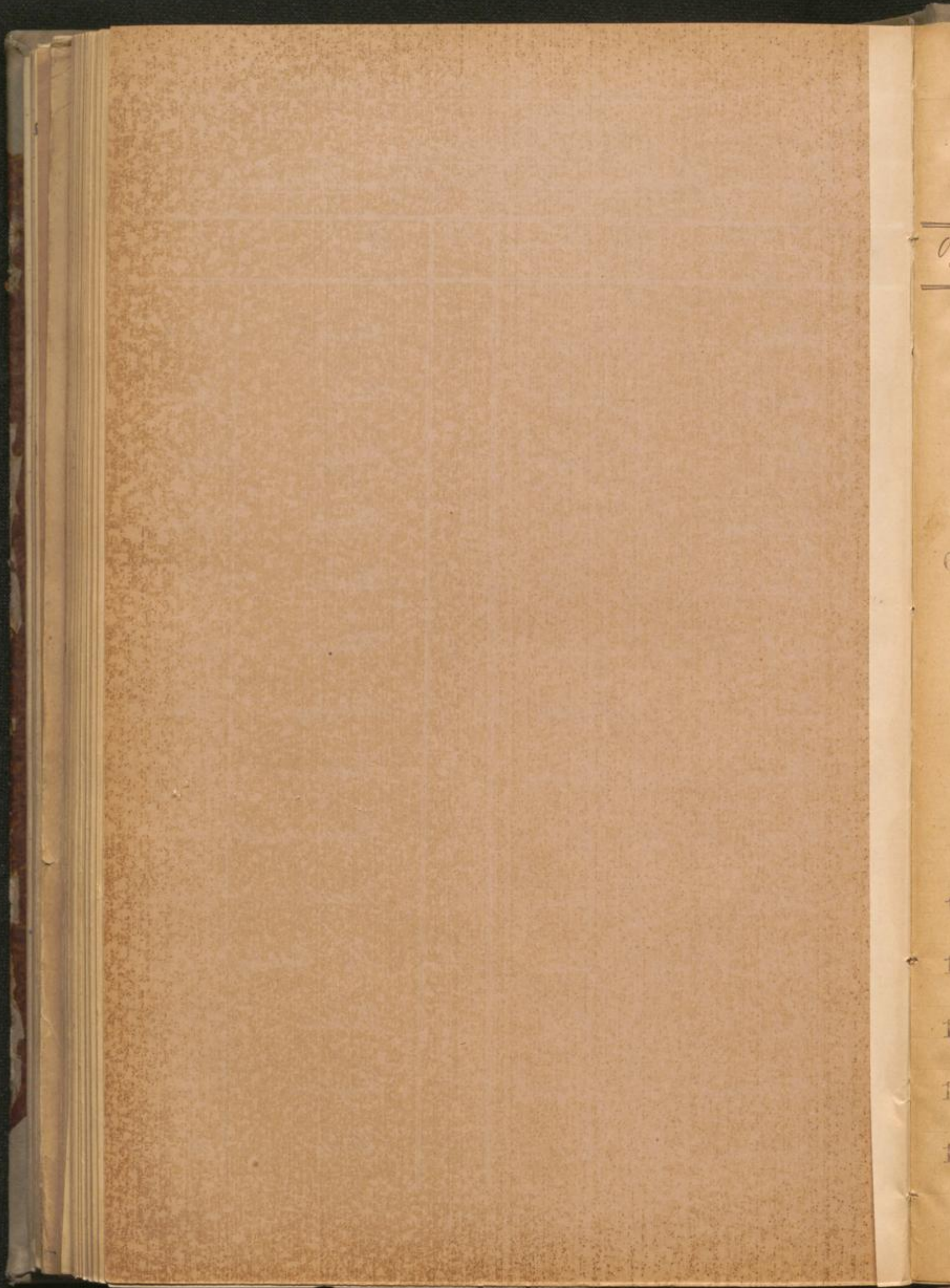

Technische Hochschule Karlsruhe.

Verzeichnis

der im Sommersemester 1920 eingetragenen Hospitanten

O. Z.	Zunahme	Vornahme	O. Z.	Zu- nahme	Vornahme
1	Aberle	Günther	15	Goerke	Paul
2	Baer	Kriegsheim	16	Günder	Grossmann
3	Bauer	Wilhelm	17	Haag	Ulrich
4	Blüthner	Gerold	18	Hansen	Günther
63	Boos	Franz			
5	Brauninger	Wolf	19	Hanser	Otto
6	Buch P. ing	Fugner	20	Hanser	Karl
7	Büchler	Wilhelm	21	Helmling	Maxim
8	Clevert	Lansford	22	Huber	Alfred
9	Dubzi Dipl. Ing	Guil	23	Hugenschmitt	Fritz
10	Eckert	Adrian	24	Ferosch	Alwin
11	Elöd P. ing	Fugner	25	Hg Dipl. Ing.	Ulrich
12	Ens	Karl	26	Fochum	Kurt
13	Feldmann	Gibbard	27	Finghaus	Franz
14	Gerstner	Karl	28	Klaite	Otto Günther

O. Z.	Zu	mit	Vorname	O. Z.	Zu	mit	Vorname	O.
29	Klemmt		Frimbriuf	44	Petersen		Kalten	6
30	Knecht		Floria	45	Rappenecker		Fanglauer	6
31	Kopf		Fritz	46	Rödel		August	6
32	Korn		Wilhelm	47	Ruffler		Ruford	
33	Kowalski		Roman	48	Sachs		Anna	
34	Krah		Carl	49	Schaber		Frimbriuf	
35	Künkel		Germann	50	Schmitz		Carl	
36	Kupperberg D.		Lugo	51	Schroff		Stipulhoff	
37	Lichtenberger		Heinrich	52	Schwarz		Augustin	
38	Lindemayer		May	53	Steinberg		Carl	
39	Löw		Paul	54	Storde		Maryonke	
40	Lowenstein		Julius	55	Stober		Jacobus	
41	Meze		Otto	56	Staub		Fritz	
42	Moll		August	57	Tanz D. (Fam)		Marta	
64	Moretti		Carl	58	Trautwein		Frimbriuf	
43	Noldeke		Erwin	59	Walter		Marta	

Num.	O. J.	Zunahme	Vornahme
60		Kernot	Laut
61		Wölfer	Silligard
62		Küst.	Lernmann

Des Vaters (Mutter, Vorm.) 1. Name, 2. Stand, 3. Wohnort, 4. Straße	Zeit des erstmaligen Eintritts in die hiesige techn. Hochschule	Fachabteilung in welche der Studierende eintreten will	Wohnung des Studierenden in Karlsruhe (Straße)	Abiturient Bezeichnung der Schule)
1.				
2.				
3.				
4.				
1.				
2.				
3.				
4.				
1.				
2.				
3.				
4.				
1.				
2.				
3.				
4.				
1.				
2.				
3.				
4.				
1.				
2.				
3.				
4.				
1.				
2.				
3.				
4.				
1.				
2.				
3.				
4.				

Ord. Zahl	Vor- und Zuname	Geboren am			Geburtsort (Land und Kreis)	Staats- angehörigkeit	Religion
		Tag	Monat	Jahr			
1	Jenny Abel				Karlsruhe		
2	Kyffner Bauer	5	September	1897	Karlsruhe Land, Gublerberg	Baden	ev.
3	Küfner Bauer			1897		Baden	ev.
4	Ernst Blüthner	10	Oktober	1896	Karlsruhe	Baden	ev.
5	Walter Bräuninger				Karlsruhe	Baden	
6	Ernst Buch	10	Febr.	1897	Baden	Baden	ev.
7	Karl Büchler				Karlsruhe		
8	Karl Clement	7	Mai	1898	Karlsruhe	Baden	kat.
9	Ernst Dutzig						
10	Richard Eckert				Karlsruhe		

Des Vaters (Mutter Vaters) 1. Name, 2. Stand, 3. Wohnort, 4. Straße	Zeit des erstmaligen Eintritts in den Dienst bei der Reichswehr	Fachabteilung in welcher der Soldateneinstellung erhalten wurde	Wohnung des Soldaten in Karlsruhe (Straße)	Religion (Bezeichnung der Kirche)
		Uly. Off.		
Karl Küfner Karlsruhe Mühlweg 11	20. 1. 1910	Uly. Off.	Mühlweg 25	ev.
		Uly. Off.	Quilich Mühlweg 1	
Blüthner, Ernst Landwehrstr. 10 Karlsruhe Lohweg 10	20. 1. 1910	Offiz.	Lohweg 10	ev.
		Uly. Off.		
Ernst Buch Karlsruhe Karlstr. 4	2. 1. 1910	Leutnant	Karlstr. 4	ev.
		Uly. Off.		
Ernst Clement Karlstr. 4 Karlsruhe Karlstr. 4	5. 5. 1910	Leutnant	Karlstr. 4	ev.
		Uly. Off.		
		Uly. Off.		

Ord. Zahl	Vor- und Zuname	Geboren am			Geburtsort (Land und Kreis)	Staats- angehörigkeit	Religion
		Tag	Monat	Jahr			
11	Wing Friedrich Elod	7	April	1894	Budapest	Baden	ev luth
12	Ernst Ems				Hömmersbach	Baden	
13	Philipp Feldmann				Hagenau	Gröfz luth	ev
14	Carl Gordner	11	Nov	1895	Pastatt	Baden	luth
15	Paul Goerke	26	Juni	1894	Harlsbühl	Baden	ev
16	Erwin Ginter				Laig		
17	August Haag	27	Aug	1894	Bonn	Baden	ev
18	Erwin Hansen	12	July	1897	Heidelberg	Franken	luth
19	Carl Hanser				Harlsbühl		
20	Carl Hanser						

Des Vaters (Mutter, Vorn.) + Name, + Stand, + Wohnort, + Straße	Zeit der erstmaligen Einreise in das Kaiser- reich (Deutschland)	Fachabteilung in welcher die Dienstleistung erbracht wird	Wohnung des Studierenden in Karlsruhe (Straße)	Abiturient Bezeichnung der Schule
1. Carl Elod 2. Kaufmann 3. Budapest 4. Erlau 1891	1911	Familie	Langstr. 12012	In Himm Gymnasium
		Ally Alt.		
1. Emma Feldman 2. Weber 3. Frankfurt a/M 4. Coligny 1882	1890	Familie Redakteur	St Langstr. 12012	
1. Carl Fischer 2. Metzger 3. Pastat 4. 1896	1896	Familie Lehrer	Pastat 1896	Munz
1. Peter Busch 2. Kaufmann 3. Harlsbühl 4. Waldmühl 1892	1892	Familie Lehrer	Gröfz 1892	Munz
		Ally Alt.		
	1890	Druck.	Neckstr. 11	
1. Emma Hansen 2. Kaufmann 3. Heilbronn 4. Heilbronn 1893	1893	Druck.		Heilbronn Höf. Realschule
		Ally Alt.		
		Ally Alt.		

Ord. Zahl	Vor- und Zuname	Geboren am			Geburtsort (Land und Kreis)	Staats- angehörigkeit	Religion
		Tag	Monat	Jahr			
21	Wanna Helmbing	0	Januar	1907	Heilsbrunn	Baden	Kath.
22	Alfons Keller	3	August	1899	Heilsbrunn	Baden	Kath.
23	Hilf Kugenschmitt						
24	Albert Frosch				Heilsbrunn		
25	Ernst Heg	27	April	1893	Heilsbrunn	Baden	Kath.
26	Ernst Jochim	21	April	1894	Heilsbrunn	Baden	Kath.
27	Ernst Jungmann				Heilsbrunn		
28	Ernst Krause				Heilsbrunn		
29	Ernst Krause	25	April	1893	Heilsbrunn	Baden	Kath.
30	Ernst Krause	7	April	1896	Heilsbrunn	Baden	Kath.

Der Vater (Mutter, Name) 1. Name, 2. Stand, 3. Wohnort, 4. Beruf	Zeit des erstmaligen Eintritts in die Dienstverhältnisse (Name, Wohnort)	Fachabteilung in welche der Studierende eintritt	Wohnung des Studierenden in Karlsruhe (Straße)	Abiturient Bezeichnung der Schule
1. Adolf Helmbing 2. Arbeiter 3. Heilsbrunn	10. 1. 1907/08	Fach	Heilsbrunn	Heilsbrunn
1. Adolf Keller 2. Arbeiter 3. Heilsbrunn	27. 1. 1920	Fach	Heilsbrunn	Heilsbrunn
		Fach		
		Fach		
1. Adolf Frosch 2. Arbeiter 3. Heilsbrunn		Fach		
1. Adolf Heg 2. Arbeiter 3. Heilsbrunn	27. 1. 1893	Fach	Heilsbrunn	Heilsbrunn
1. Adolf Jochim 2. Arbeiter 3. Heilsbrunn	21. 1. 1894	Fach	Heilsbrunn	Heilsbrunn
		Fach		
		Fach		
1. Adolf Krause 2. Arbeiter 3. Heilsbrunn	25. 1. 1893	Fach	Heilsbrunn	Heilsbrunn
1. Adolf Krause 2. Arbeiter 3. Heilsbrunn	7. 1. 1896	Fach	Heilsbrunn	Heilsbrunn

Ser. Zahl	Vor- und Zuname	Geboren am			Geburtsort (Land und Kreis)	Staats- angehörigkeit	Büro
		Tag	Monat	Jahr			
31	Fritz Hoff				Büschel		
32	Welfen Korn	20	September	1900	Karlsruhe	Baden	10
33	Konrad Kowalski				Thiergarten		
34	Carl Krah	16	September	1895	Liegn	Preußen	10
35	Erwin Kuschel	23	Nov.	1894	Karlsruhe	Baden	Kauf.
36	Willy Kupperberg	2	Febr.	1891	Wunz	Preußen	Kauf.
37	Erwin Lichtenberger	5	April	1898	Karlsruhe	Baden	10
38	W. Lindemann	3	September	1892	Ulm	Württemberg	10
39	Carl Löw				Kügelstein		
40	Fritz Löwenstein				Karlsruhe	Baden	10

Des Vaters (Mutter, Vorn.) 1. Name, 2. Stand, 3. Wohnort, 4. Straße	Zeit des erstmaligen Eintritts in das Bürgerrecht (oder in die Staatsangehörigkeit)	Fachabteilung in welcher die Staatsangehörigkeit erhalten wird	Wohnung (des Bürgers) in Karlsruhe (Straße)	Abteilung (Bezeichnung der Schule)
		Fug		
1. Carl Krah 2. Kaufmann 3. Karlsruhe 4. Pfaffenstr. 17	1. 1. 1900	Uly. Abt.	Pfaffenstr. 17	
		Uly. Abt.		
1. Carl Krah 2. Kaufmann 3. Liegn 4. Auguststr. 11	1. 1. 1900	Fug	Pfaffenstr. 17	
1. Erwin Kuschel 2. Kaufmann 3. Karlsruhe 4. Schloßstr. 21	1. 1. 1900	Kauf.	Karlsruhe 21	Baden Kaufmann
1. Carl Krah 2. Kaufmann 3. Wunz	Anfang Mai 1920	Preußen	Pfaffenstr. 17	
1. Erwin Lichtenberger 2. Kaufmann 3. Karlsruhe 4. Pfaffenstr. 17	1. 1. 1920	Kauf.	Pfaffenstr. 17	
1. W. Lindemann 2. Kaufmann	1. 1. 1900	Uly.	Pfaffenstr. 17	
		Fug		
1. Fritz Löwenstein 2. Kaufmann 3. Karlsruhe 4. Pfaffenstr. 17	1. 1. 1900	Uly.	Pfaffenstr. 17	Baden

Ord. Zahl	Vor- und Zuname	Geboren am			Geburtsort (Land und Kreis)	Staats- angehörigkeit	Bücher
		Tag	Monat	Jahr			
41	Herbert	4	August	1897	Bad Karpfhausen	M. H. H.	Kath.
42	Luft Koll	20	April	1897	Freiburg	Baden	ev.
43	Waldemar Koldobel				Freiburg		
44	Walter Petersen	10	Juni	1901	Lappberg Horn	Preußen	ev. Kat.
45	Konrad Lappewerker	20	November	1891	Freiburg	Baden	Kath.
46	August Rödel	9	September	1901	Mannheim	Baden	Kath.
47	Rudolf Ruffler	3	Mai	1892	Salsbad	Baden	ev.
48	Paul Sachs	7	Juni	1907	Saarbrücken Karlshöhe	Baden	ev.
49	Hindrich Schaber						
50	Erich Schmitz	9	Mai	1897	Frankfurt am Main	Frankfurt	Kath.

Des Vaters (Mutter, Vorm.) 1 Name, 2 Stand, 3 Wohnort, + sonstiges	Zeit der erstmaligen Eintr. in die Statistik (bzw. Nichtstat.)	Fachabteilung in welche der Kandidat eintraten soll	Wohnung des Studierenden in Karlsruhe (Straße)	Abiturient Bezeichnung der Schule
1. Oberstleutnant 2. Artillerie 3. Bad. Besatzung	1. 3. 1910	1. Chemie	1. Hauptstr. Hochschule	Realschule Freiburg
1. Wilhelm Lehmann 2. Kaufmann 3. Karlsruhe (S)	1. 1. 1911 Freiburg Freiburg	1. Physik 2. Math.	1. Hauptstr. 1	Realschule
		1. Chemie		
1. Wilhelm Lehmann 2. Kaufmann 3. Karlsruhe (S)	1. Mai 1911	1. Chemie	1. Hauptstr. 4	Realschule Freiburg
1. Oberstleutnant 2. Artillerie 3. Karlsruhe (S)	1. 1. 1913	1. Physik 2. Math.	1. Hauptstr. 6	Realschule Freiburg
1. Hermann Pöhl 2. Kaufmann 3. Karlsruhe (S)	26. April 1910	1. Mathematik	1. Hauptstr. 13	Realschule Freiburg
1. Rudolf Lehmann 2. Kaufmann 3. Karlsruhe (S)	20. 9. 1910	1. Physik 2. Math.	1. Hauptstr. 12	Realschule Freiburg
1. Ernst Sachs 2. Kaufmann 3. Karlsruhe (S)	1. Mai 1911	1. Chemie	1. Hauptstr. 1	Realschule Freiburg
		1. Physik 2. Math.		
1. Erich Schmitz 2. Kaufmann 3. Frankfurt a. M.	1. 1. 1913	1. Mathematik	1. Hauptstr. 5	Realschule Freiburg

Ser. Zahl	Vor- und Zuname	Geboren am			Geburtsort (Land und Kreis)	Staats- angehörigkeit	Religion
		Tag	Monat	Jahr			
51	Anton Schroff	1	Oktober	1890	Karlsruhe	Baden	ev.
52	Karl Schwarz	22	April	1890	Hegeltz	Baden	ev.
53	Karl Steinberg	7	Dezember	1890	Fischbach	Baden	ev.
54	Margarete Linde						
55	Anton Stober				Karlsruhe		
56	Karl Staub	1	Mai	1895	Ulm a. d. Donau	Württemberg	ev.
57	Karl Tausch	7	April	1895	Karlsruhe	Baden	ev.
58	Karl Tausch	11	August	1895	Fürth	Bayern	ev.
59	Karl Walter	10	Januar	1895	Koppental (Bad. Pflanzgarten)	Baden	ev.
60	Karl Werner						

Der Vater (Mutter, Vorm.) 1. Name, 2. Stand, 3. Wohnort, 4. Berufsart	Zeit des erstmaligen Eintritts in die Schule (oder Hochschule)	Fachabteilung in welcher der Studierende eintritt	Wohnung des Studierenden in Karlsruhe (Straße)	Abiturient (Bezeichnung der Schule)
1. Franz Schroff 2. Kaufmann 3. Karlsruhe 4. Lefungstr. 14	Sommer Termin 1892	Yunia	Lefungstr. 24	Karlsruher Gymnasium
1. Anton Schwarz 2. Kaufmann 3. Berlin 4. Villaweg 6	Wintersemester 1892/93	Ally Alt	Bismarckstr. 27	
1. Karl Steinberg 2. Kaufmann 3. Fischbach	10. 1894/95	Alte	Waldweg 17	Karlsruher Gymnasium
		Ally		
		Karl		
1. Konstantin Staud 2. Kaufmann 3. Karlsruhe 4. Landwehrstr. 28	7. Mai 1920	Yunia	Hofgarten Karlswaldstr.	Fürth
1. Karl Stohr 2. Kaufmann 3. Karlsruhe 4. Langstr. 1	20. 1922	Alte	Königsstr. 9	Karlsruher Gymnasium
1. Karl Stauden 2. Kaufmann 3. Koppental 4. Bergstr.	20. 1922/23	Alte	Langweg 11	Karlsruher Gymnasium
1. Karl Völler 2. Kaufmann 3. Karlsruhe 4. Pfingstweg 12	Wintersemester 1920	Yunia	Poststr. 13	
		Ally Alt		

Ord. Zahl	Vor- und Zuname	Geboren am			Geburtsort (Land und Kreis)	Staats- angehörigkeit	Religion
		Tag	Monat	Jahr			
61	Albin Wölfer	5	August	1903	Berlin	Preußen	ev.
62	Leopold Koch				Durlach	Baden	ev.
<u>Nachtrag</u>							
63	Ernst Boos	20	Juli	1880	Reichen Baden	Baden	ev.
64	Karl Moretti	20	Juni	1880	Lautz Griespach	Loth. Prov.	ev.

Der Vater (Mutter Vorm.) 1 Name, 2 Stand, 3 Wohnort, 4 Beruf	Zeit des erstmaligen Eintritts in die Schule oder Hochschule	Fachabteilung in welcher die Studienarbeiten vorgelesen sind	Wohnung des Studierenden in Karlsruhe (Straße)	Abiturient Bezeichnung der Schule
1. Albin Wölfer 2. Major 3. Kall, Ludwig 4. Leutnant	1903	Lehrer	Leipziger 1118	
1. Urban Koch 2. Hofmeister 3. Griespach 4. Griespach		Lehrer	Durlach Koch	
1. Ernst Boos 2. Kaufmann 3. Reichen	1904/05	Lehrer	Reichen 202	
1. Karl Moretti 2. Kaufmann 3. Lautz 4. Griespach	1880	Lehrer	Lautz 71	Worms

