

Badische Landesbibliothek Karlsruhe

Digitale Sammlung der Badischen Landesbibliothek Karlsruhe

Matrikel der Gr. Polytechnischen Schule Karlsruhe und der Technischen Hochschule Karlsruhe 1852-1920

Technische Hochschule Karlsruhe

Karlsruhe, WS 14/15-SS 18

Hospitanten

[urn:nbn:de:bsz:31-239317](https://nbn-resolving.org/urn:nbn:de:bsz:31-239317)

Großherzogl. Badische
Technische Hochschule
Karlsruhe.

Hospitantenliste

Wintersemester 1914/15

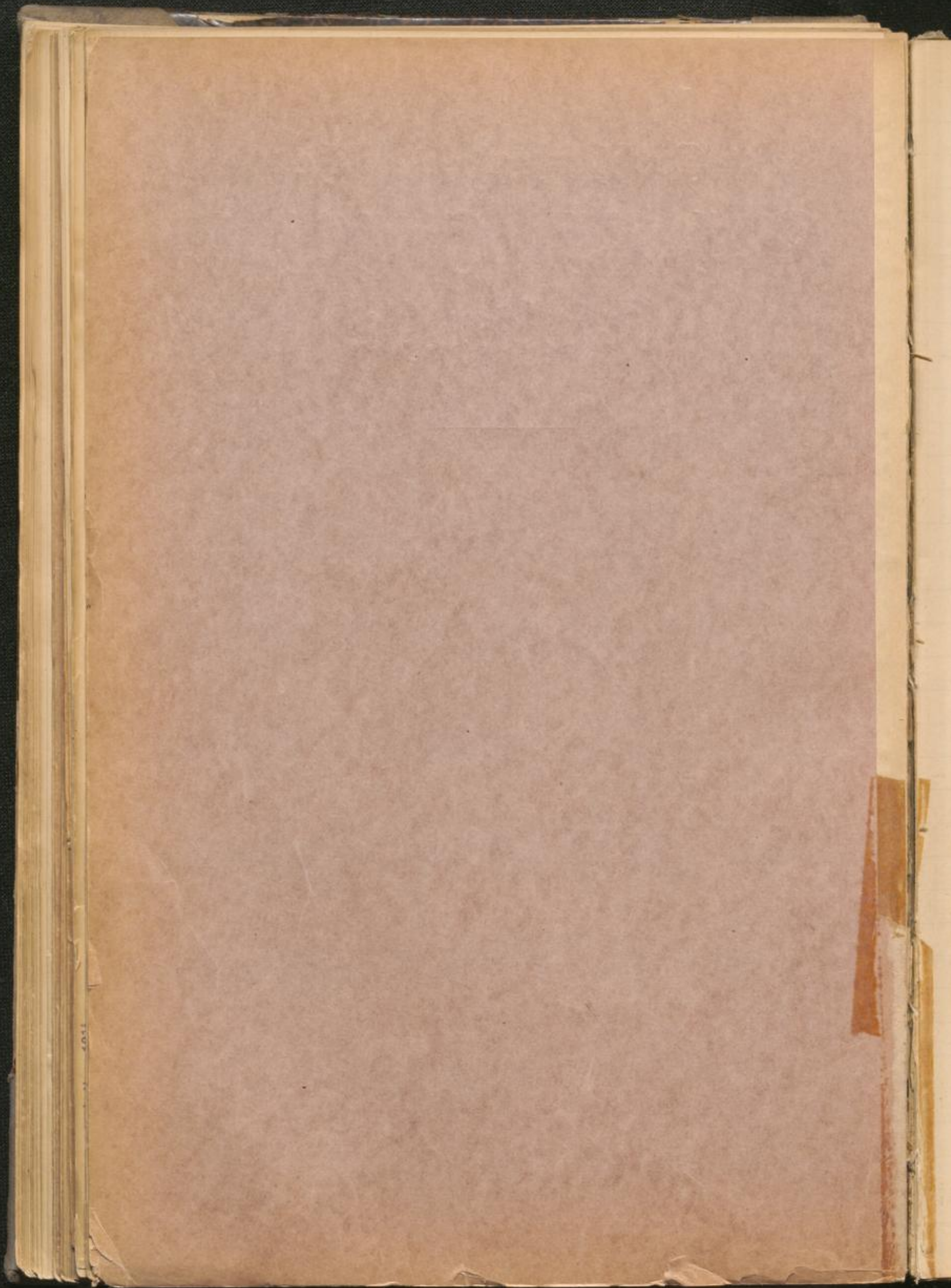

4011







Albert	Frühling	4
Bup	Leonhard	3
Ernst	Rud	16
Friedmann	Kultur	18
Gallé	Georg, Peter	9
Glasstetter	Rud	1
Höfner	Linman	6
Hurlimann	Luo	13
Lopique	Fritz	15
Maas	Alb. Hoff	8
Messang	Rudolf	7
Müller	Julius	11
Müller	Rudolf	2
Murphy	Georg	10
Ritter	Peter	12
Schwarzkopf	Fritz	19
Steffen	Adolf	17
Theberath	Gaun	14
Zimmer	Billi	5

4 Nov 1014

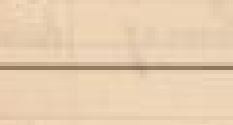
1
2
3
4
1
2
3
4
1
2
3
4
1
2
3
4
1
2
3
4
1
2
3
4
1
2
3
4

Des
1. M
3. V
1.
2.
3.
4.
1.
2.
3.
4.
1.
2.
3.
4.
1.
2.
3.
4.
1.
2.
3.
4.
1.
2.
3.
4.
1.
2.
3.
4.
1.
2.
3.
4.
1.
2.
3.
4.

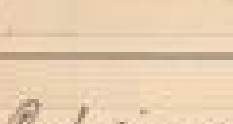
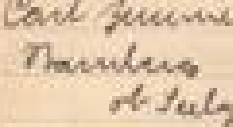
Ord. Zahl	Vor- und Zuname	Geboren am			Geburtsort (Land u. Kreis)	Staatsangehörigkeit	Religion
		Tag	Monat	Jahr			
1	Karl Gumbert	5.	Juni	1859	Esslingen	Baden	kath.
2	Paul Müller	31.	Aug.	1885	Wien		kath.
3	Leonhard Düps Kriegsbildschauer	17.	Juni	1880	Frankfurt a. M.	Preußen	evang.
4	Frank Albert	4.	Jan.	1894	Lechham h. Gmünd	Preußen	ev.
5	Willi Zimmer	10.	April	1887	Bamberg Oberfranken	Bayern	ev.
6	Clarus Höfner	1.	Mai	1889	Gaiching bei München Unterfranken	Bayern	kath.
7	Paul Mönning	12.	Okt.	78	Jaggenau mit Rastatt	Baden	kath.
8	Robert Maas	12.	Okt.	94	Strasbourg	Lothar	ev.
9	Georg Peter Galle	14.	Aug.	1889	Mannheim Rheinl.	Baden	evang.
10	W. Herbert Murphy	11.	April	1889	Berlin	Ver. Staaten von Nordamerika	ev.

Des Vaters (Mutter, Vorn.) 1. Name, 2. Stand 3. Wohnort, 4. Straße	Zeit des erstmaligen Eintritts in die hiesige techn. Hochschule	Fachabteilung, in welche der Studierende eintritt will	Wohnung des Studierenden in Karlsruhe (Straße)	Matrikel (Bezeichnung der Schule)
1. Karl Gumbert 2. Esslinger Schlosser 3. Esslingen Illgenstr.	1902/03	Architektur	Esslingen, B. Kerkwegplatz 2	
1. Gumbert 2. Gumbert 3. Gumbert 4. Gumbert	1914	Architektur	Karlsruhe Odenstr. 1.	
1.  2.  3.  4. 	1911/11	Architektur	Esslingen 57	
1.  2.  3.  4. 	1914	Architektur	Esslingen, G. G. G. Juni 1914	
1. Carl Zimmer 2. Bamberg 3. Oberfranken 4. Oberfranken	1914	Architektur	Karlsruhe M. 27	
1. Carl Höfner 2. Gaiching bei München 3. Unterfranken 4. Unterfranken	1914	Architektur	Karlsruhe G. 7.	
1. Karl Mönning 2. Rastatt 3. Rastatt 4. Rastatt	1906	Architektur	Karlsruhe 157	
1. Robert Maas 2. Strasbourg 3. Lothar 4. Lothar	1913/14		Karlsruhe 10	
1. Georg Peter Galle 2. Mannheim 3. Baden 4. Baden	1913/14	Architektur	Karlsruhe 17	
1. George T. Murphy 2. General Council 3. Cape Town 4. South Africa	1914	Elektrik.	Karlsruhe 26	B. S.

Ord. Zahl	Vor- und Zuname	Geboren am			Geburtsort (Land u. Kreis)	Staatsangehörigkeit	Religion
		Tag	Monat	Jahr			
11	Sulim Müller	20	IV	1884	Basel	Preußen	evgl.
12	Peter Ritter	10	V	1891	Karlsruhe	Baden	evgl.
13	Leo Hirtmann	28	Julii	1889	Waldenrot et Zug.	Schwarz	rim. kath.
14	Hans Theberall	26	Febr	1891	Yoch St. Helen Pommern	Pommern	luth.
15	Fritz Lepsique	16.	Aug.	1893	Mearandria (Sgypten)	Baden	ev.
16	Carl Ernst Kriegsteilnehmer	17.	IX.	84	Worbis	Franzosen	kath.
17	Adolf Steffen	19.	X.	86	Bad-Homburg Kreis Wiesbaden	Preußen	kath.
18	Walter Friedmann	26	VI	78	Berlin	Preußen	kath.
19.	Fritz Kluwarthopf	29.	III	90	Bessau (Auch.)	Auch.	ev.

Des Vaters (Mutter, Vorn.) 1. Name, 2. Stand 3. Wohnort, 4. Straße	Zeit des erstmaligen Ein- tritts in die hiesige techn. Hochschule	Fachabteilung, in welche der Studierende eintrittet will	Wohnung des Studierenden in Karlsruhe (Straße)	Abiurient (Bezeichnung der Schule)
1. August Müller 2. Privatmann 3. Basel St. 4. Hauptstr. 1A	S.S. 1912	Optik/Mech.	Stefanstraße 11-11 p	
1. August Ritter 2. Pädagog (Lehrer) 3. Karlsruhe 4. Hauptstr. 11	W.S. 1914	Medizin	Leopoldstr. 4	Realschule Ettlingen
1. Adam Hirtmann 2. Landwirt 3. Waldenrot 4 Zug	S.S. 1914	Architektur	Bahnhofstr. 1 Rumbe.	
1. Hans 2. Fabrikdirektor 3. Dinslakenstr. 4. Wildenbruchstr.	S.S. 1910/11	Chemie	Hirschstr. 38 ^{III}	Real- gymnas. 11.
1. Himmich 2. Fabrikant 3. Karlsruhe 4. Hölzl & Kohn	WS 14/15	Volkswirtschafts- lehre	Hölzl Kohn	Gymnasium
1. 2. 3. 4.	WS. 1911/12	Ingenieurw.		
1. Will. Steffing-Binder 2. Kgl. Gymn. Karol 3. Sandstr. 1 4. Poststr. 4	W. S. 1913.	Ingenieurw.	Poststr. 33a ^{II}	
1. August Friedmann 2. Kgl. Preuss. Kammer- Richter (Landr.) 3. Berlin Hauptstr. 16		Chemie		
1. Martin Lehmann 2. Witwe 3. Bessau 4. Albrechtstr. 20	W. S. 1912/13	Chemie	Berthard- str. 5	Gymnas.
1. 2. 3. 4.				

Ord. Zahl	Vor- und Zuname	Geboren am			Geburtsort (Land u. Kreis)	Staats- angehörigkeit	Religion
		Tag	Monat	Jahr			

Des Vaters (Mutter, Vorm) 1. Name, 2. Stand 3. Wohnort, 4. Straße	Zeit des erstmaligen Ein- tritts in die hiesige tech. Hochschule	Fachabteilung, in welche der Studierende eintrifft will	Wohnung des Studierenden in Karlsruhe (Straße)	Päterschaft (Bezeichnung der Schule)

Ord. Zahl	Vor- und Zuname	Geboren am			Geburtsort (Land u. Kreis)	Staats- angehörigkeit	Religion
		Tag	Monat	Jahr			