

Badische Landesbibliothek Karlsruhe

Digitale Sammlung der Badischen Landesbibliothek Karlsruhe

Matrikel der Gr. Polytechnischen Schule Karlsruhe und der Technischen Hochschule Karlsruhe 1852-1920

Technische Hochschule Karlsruhe

Karlsruhe, WS 14/15-SS 18

Hospitanten

[urn:nbn:de:bsz:31-239317](https://nbn-resolving.org/urn:nbn:de:bsz:31-239317)

Großherzogl. Badische
Technische Hochschule
Karlsruhe.

Hospitanten

W. S.

1915-16

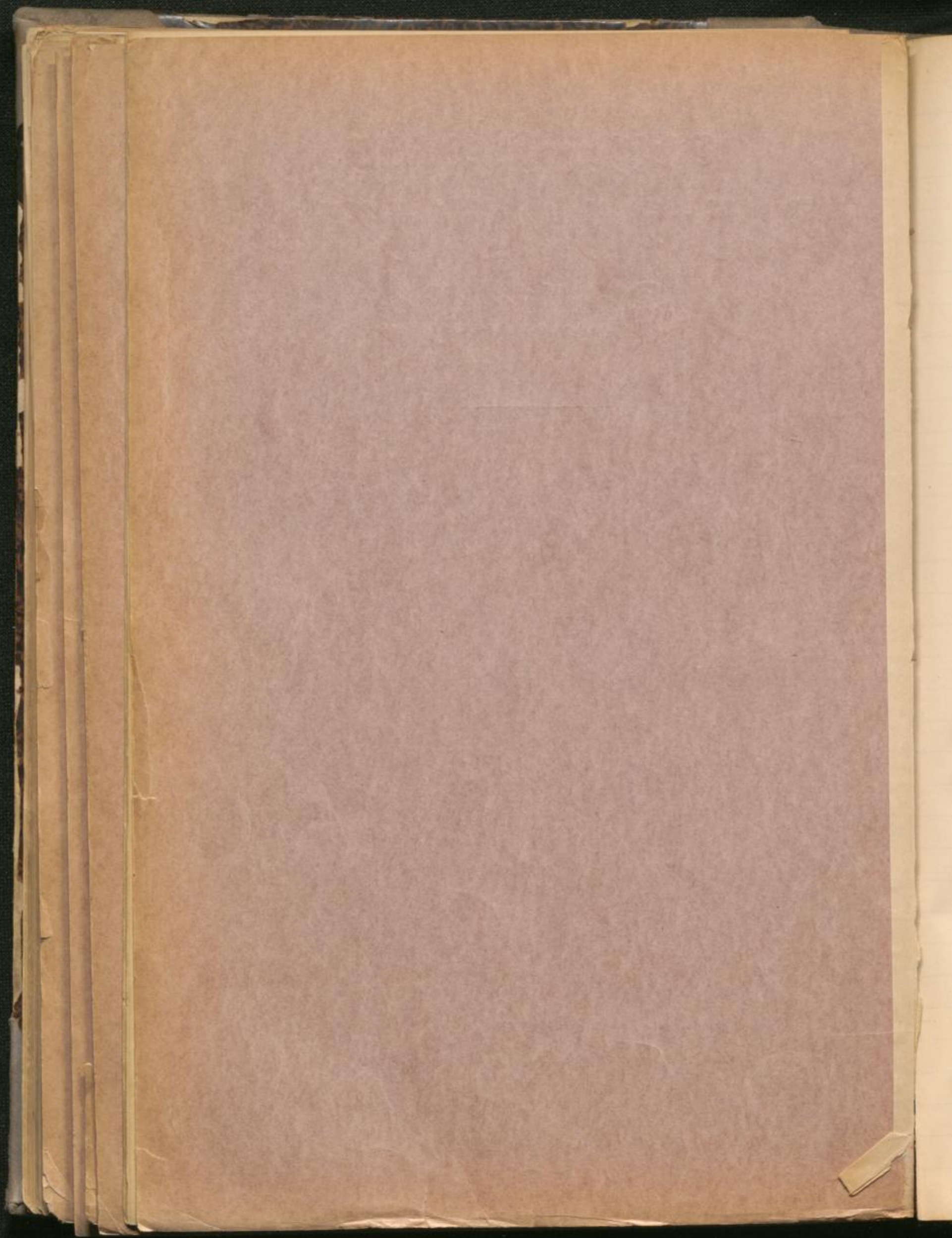

Burjel	Syans	19
Dahlke	Syngthmanns Frau	9
Erhardt	Syalama	14
Geisendorfer	Slipuboth	7
Geisendorfer	Muria	6
Kenning	Syruma	4
Kiecke	Sawl	20
Fsenbart	Frau D ^B	5
Kärcher	Anna	8
Kircher	Quota	12
Loesch	Syromann	1
Mecerwarth	Srief	13
Meyer	Sruft	10
Schoen	Srygen	15
Schröder	Sryndriuf	18
Strebel	Srywin	17
Vonesch	Sawl	11
Weifs	Smitia	2
Weifs	Swortze	3

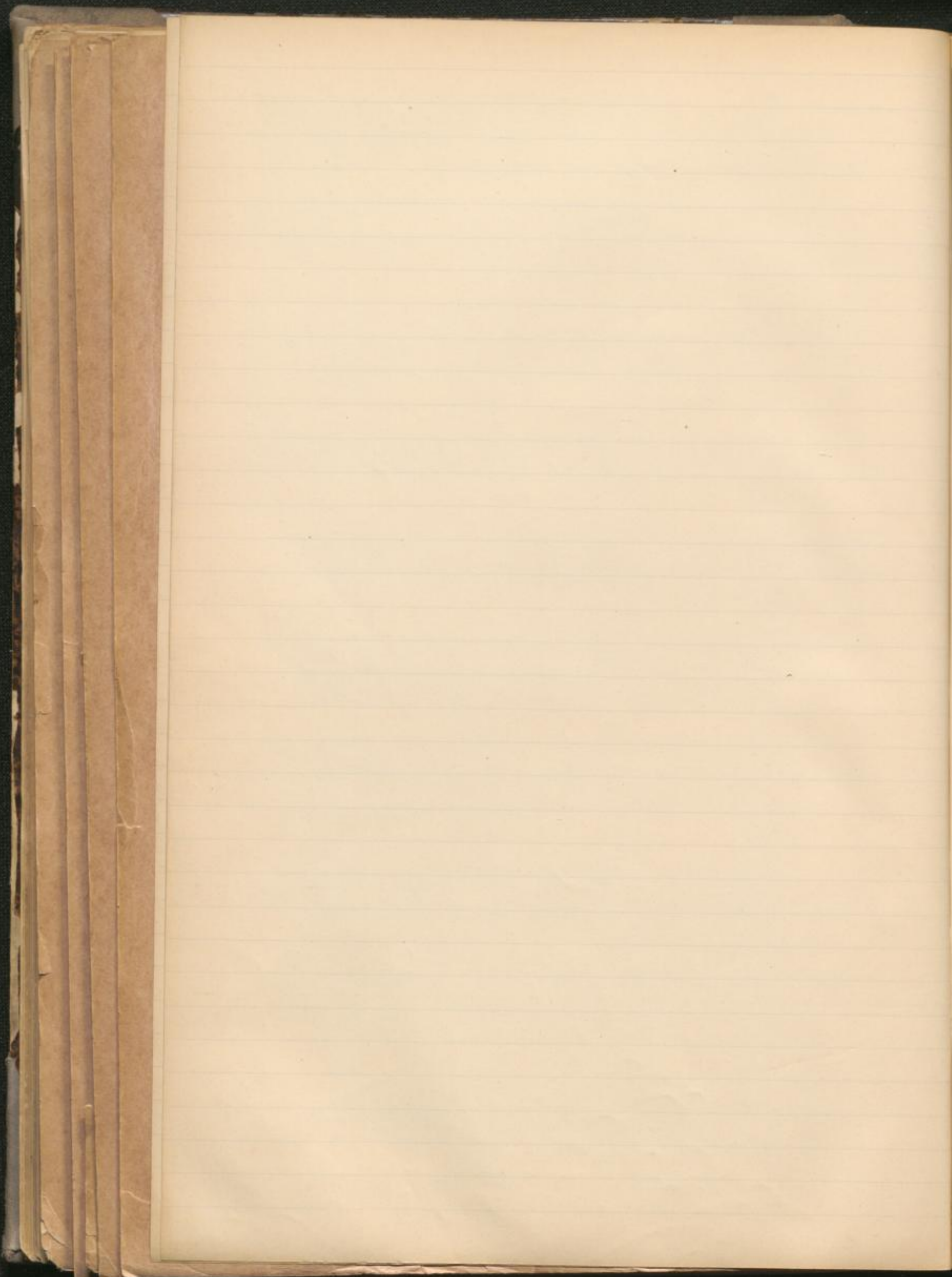

Des Va
1. Na
3. Wo

- 1.
- 2.
- 3.
- 4.

- 1.
- 2.
- 3.
- 4.

- 1.
- 2.
- 3.
- 4.

- 1.
- 2.
- 3.
- 4.

- 1.
- 2.
- 3.
- 4.

- 1.
- 2.
- 3.
- 4.

- 1.
- 2.
- 3.
- 4.

- 1.
- 2.
- 3.
- 4.

- 1.
- 2.
- 3.
- 4.

Des Vaters (Mutter, Vorm.) 1. Name, 2. Stand 3. Wohnort, 4. Straße	Zeit des erstmaligen Ein- tritts in die hiesige techn. Hochschule	Fachabteilung, in welche der Studierende eintreten will	Wohnung des Studierenden in Karlsruhe (Straße)	Abiturient (Bezeichnung der Schule)
1.				
2.				
3.				
4.				
1.				
2.				
3.				
4.				
1.				
2.				
3.				
4.				
1.				
2.				
3.				
4.				
1.				
2.				
3.				
4.				
1.				
2.				
3.				
4.				
1.				
2.				
3.				
4.				
1.				
2.				
3.				
4.				
1.				
2.				
3.				
4.				
1.				
2.				
3.				
4.				

Ord. Zahl	Vor- und Zuname	Geboren am			Geburtsort (Land u. Kreis)	Staatsangehörigkeit	Religion
		Tag	Monat	Jahr			
1	Herrmann Lohsch.	4	Jan.	93	Fries.	Bayern.	Kath.
2	Frau Emilia Weif.						
3	Frl. Martha Weif.						
4	Hanns Leming	4.	Juli	93	Lingen am Rheinhof	Bad.	Kath.
5	Frau Dr. Feinbart						
6	Frl. Marie Gieseler						
7	Fraulein Elisabeth Gieseler						
8	Fraulein Anna Rösler						
9	Fräulein Vahlke mit Frau						
10	Frau Meyer						

Des Vaters (Mutter, Vorn.) 1. Name, 2. Stand 3. Wohnort, 4. Straße	Zeit des erstmaligen Ein- tritts in die hiesige techn. Hochschule	Fachabteilung, in welche der Studierende eintreten will	Wohnung des Studierenden in Karlsruhe (Straße)	Abiturient (Bezeichnung der Schule)
1. Herr Lohsch. 2. Werkführer. 3. Karlsruhe. 4. Kalkstraße 9	1.1. 1913.	Architektur	Karlstraße Telkenberg	Volkshoch- schule Köln.
1. 2. 3. 4.			Kerzenstr. 58	Böhltingk
1. 2. 3. 4.			"	Böhltingk
1. Herr Leming 2. Kaufmann 3. Lingen 4. Markt 21	11.12.13	Chemie	Pulligstr. 20	Königs- gymnasium
1. 2. 3. 4.			Mariastr. 1	Böhltingk
1. 2. 3. 4.			Stephanstr. 8	Böhltingk
1. 2. 3. 4.			Hirschstr. 12	
1. 2. 3. 4.			Karlsruferstr. 12	
1. 2. 3. 4.			Poststr. 1	
1. 2. 3. 4.			Karlstr. 100	

Ord. Zahl	Vor- und Zuname	Geboren am			Geburtsort (Land u. Kreis)	Staatsangehörigkeit	Religion
		Tag	Monat	Jahr			
11	Karl Wensch	1	7	88	Bühl Kr. Gebraun, Pforzing	Wass.-Kath.	
12	Georg Kicher.						
13	Meinrad, Josef	6.	IX	91	Karlsruhe 1/4	Sakon	ev.
14	Hilbert, Eberhard	21.	II	1894	Karlsruhe 1/8	Baden	ev.
15	Eugen Schoen	27	VIII	1860	Kaiserslautern (Rhein-Pfalz)	Bayern	ev.
16							
17	Kron, Siebel	13.	3.	90.	Karlsruhe	Hbg.	ev.
18	Friedr. Meier	4.	IV	67.	Johannstadt	Preussen	ev.
19	Leop. Curjel	1.	I	96.	Karlsruhe	Baden	ev.
20	Karl Ficker	23	II	87	"	"	"

Des Vaters (Mutter, Vorm.) 1. Name, 2. Stand 3. Wohnort, 4. Straße	Zeit des erstmaligen Ein- tritts in die hiesige techn. Hochschule	Fachrichtung, in welche der Studierende eintreten will	Wohnung des Studierenden in Karlsruhe (Straße)	Maturant (Bezeichnung der Schule)
1. Meier, Josef 2. Landwirt. 3. Bühl 4. Kr. Gebraun	W. S. 1911-12	Architektur	Georg-Kicher- Str. 6 ^{II}	
1. Meinrad, Josef 2. Kaufmann 3. Karlsruhe 1/4 4. Vorplatz 39 ³	S. S. 1910	Pharmacie	Vorplatz 39 ³	
1. 2. 3. 4.			Georg-Kicher- Str. 1	
1. F. Schoen + 2. Vorstand der 3. Vermögensverwaltung 4. Kaiserslautern		Mathematik	Kaiserstr. 26	Technische Hochschule Kaiserslautern
1. 2. 3. 4.				
1. Josef Siebel 2. Ingenieur 3. Karlsruhe 4. Fournierstr. 1 ^{II}	W. S. 09/10	Architektur	Bornhöf- Str. 8 ^{II}	Realschule
1. Wilhelm Meier 2. Fleischermeister 3. Johannstadt	S. S. 1909	Angew. Math.		Mittelschule
1. Robert Curjel 2. Architekt 3. Karlsruhe 4. Riefenstraße 4		Stud. hist. art de l'université München	Riefenstraße 4	Reform- Gymnasium Karlsruhe.
1. Albin Ficker 2. Kaufmann 3. Karlsruhe	S. S. 1907	Chemie	Ellinger	Realgymn.
1. 2. 3. 4.				

Ord. Zahl	Vor- und Zuname	Geboren am			Geburtsort (Land u. Kreis)	Staatsangehörigkeit	Religion
		Tag	Monat	Jahr			

Des Vaters (Mutter, Vorn.) 1. Name, 2. Stand 3. Wohnort, 4. Straße	Zeit des erstmaligen Eintritts in die hiesige techn. Hochschule	Fachabteilung, in welche der Studierende eintreten wil	Wohnung des Studierenden in Karlsruhe (Straße)	Abfahrent (Bezeichnung der Schule)

Ord. Zahl	Vor- und Zuname	Geboren am			Geburtsort (Land u. Kreis)	Staats- angehörigkeit	Religion
		Tag	Monat	Jahr			