

Badische Landesbibliothek Karlsruhe

Digitale Sammlung der Badischen Landesbibliothek Karlsruhe

Matrikel der Gr. Polytechnischen Schule Karlsruhe und der Technischen Hochschule Karlsruhe 1852-1920

Technische Hochschule Karlsruhe

Karlsruhe, WS 14/15-SS 18

Hospitanten

[urn:nbn:de:bsz:31-239317](https://nbn-resolving.org/urn:nbn:de:bsz:31-239317)

Großherzogl. Badische
Technische Hochschule
Karlsruhe.

Hospitanten

W. S. 1916/17

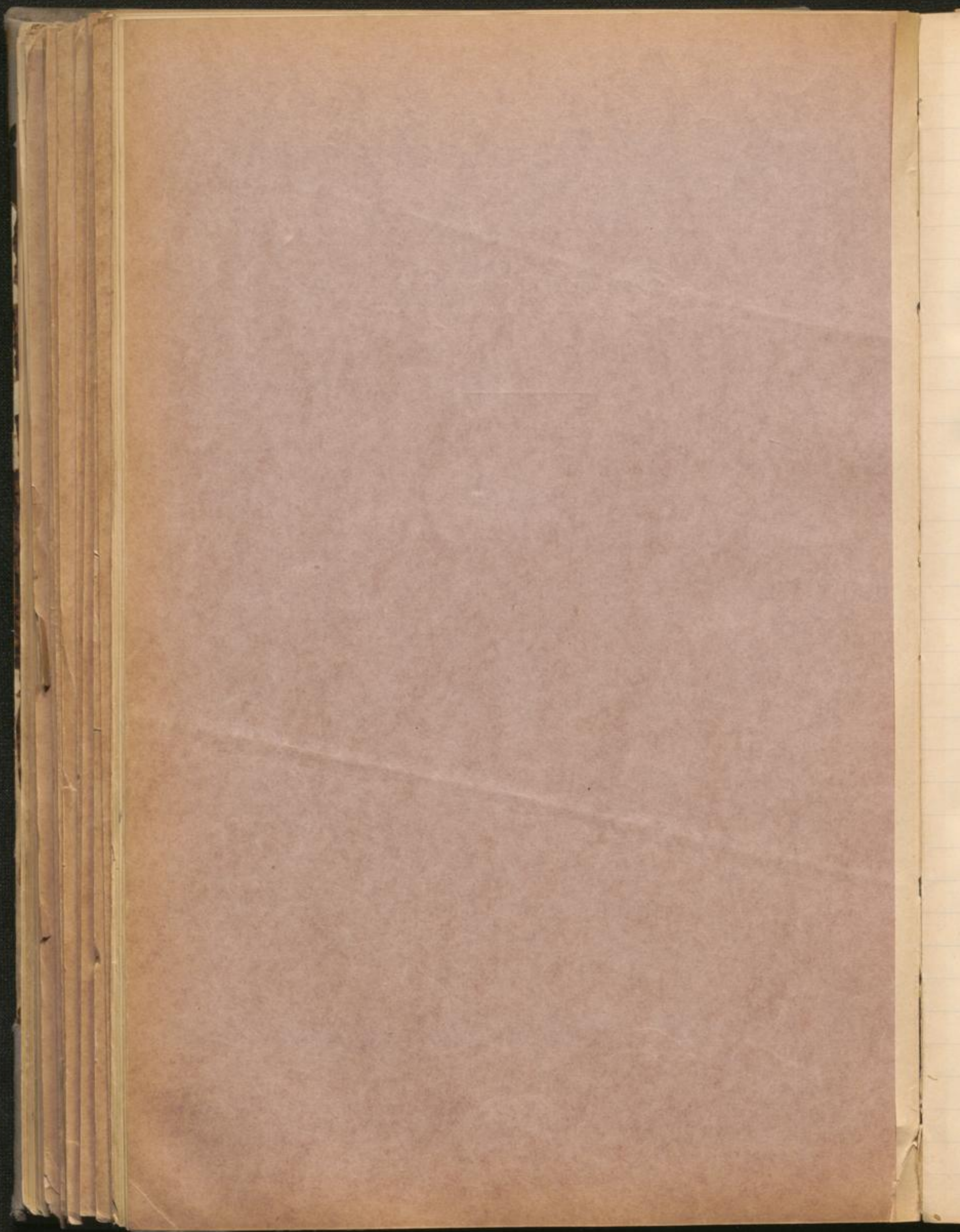

Brauks	Leinwand	17
Busch	Muller	6
Diehm	Ringel	1
Heitler	Alwin	4
Guillet	Johann	11
Koch	Lyon	10
Landauer	Muller	2
Liljeqvist	Alwin	13
Loesch	Jermann	9
Müller	Dove	3
Müller	Lindberg	5
Kick	Leinwand	14
Ortmann	Mary	7
Schröder	Leinwand	15
Lorg	Johann	12
Widmann	Guldfund	16
Wilberg	Lippin	8

[Faint, illegible handwriting on a lined page, likely bleed-through from the reverse side.]

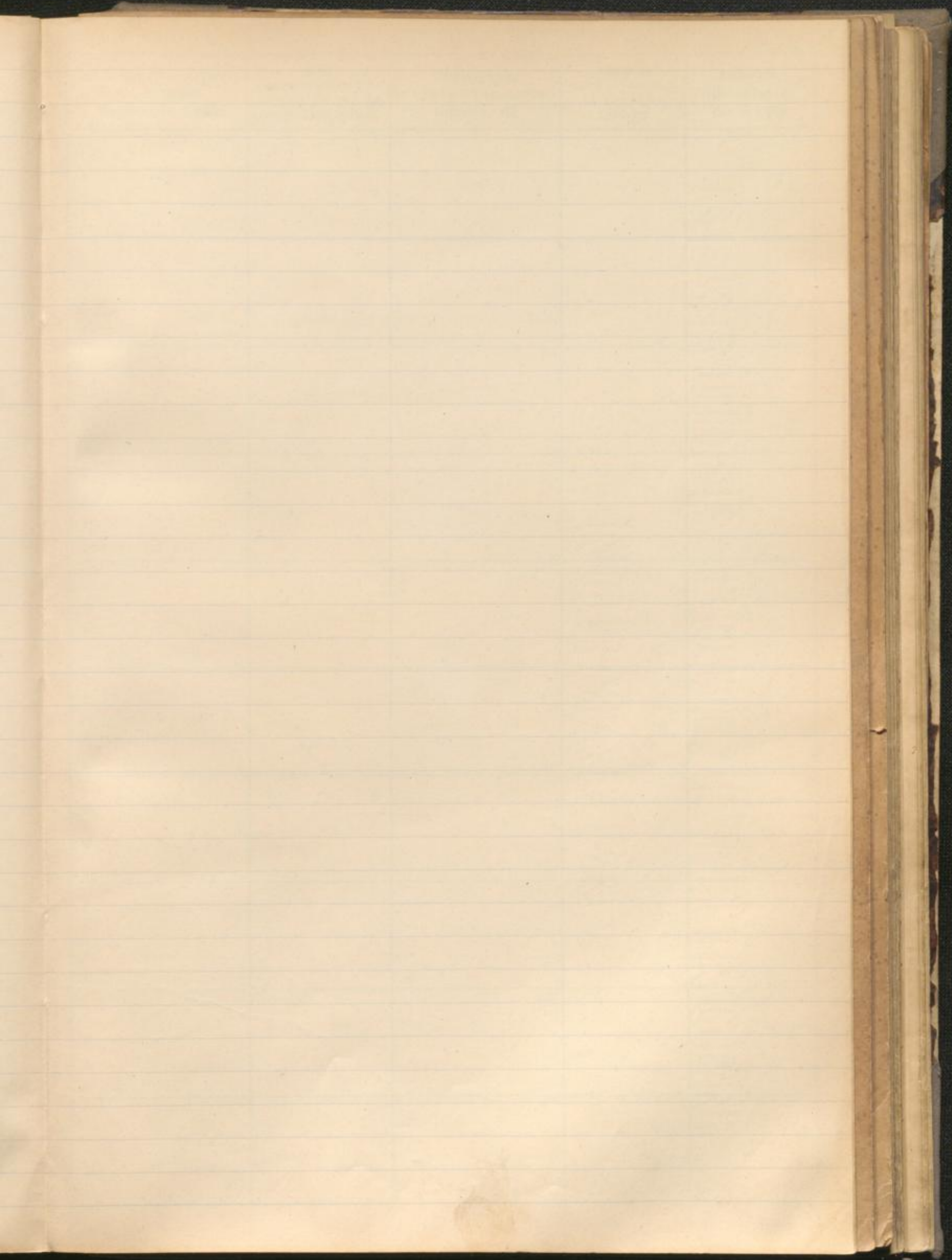

Blank lined page from a notebook.

Des
1. N
3. W

1.
2.
3.
4.

1.
2.
3.
4.

1.
2.
3.
4.

1.
2.
3.
4.

1.
2.
3.
4.

1.
2.
3.
4.

1.
2.
3.
4.

1.
2.
3.
4.

1.
2.
3.
4.

1.
2.
3.
4.

Ordn. Zahl	Vor- und Zuname	Geboren am			Geburtsort (Land u. Kreis)	Staatsangehörigkeit	Religion
		Tag	Monat	Jahr			
1	Aug. Fischer	20	Aug.	1887	St. Leonhard Land Wulfin	Baden	evg.
2	Karl Landauer	15.	Juli	1896	Mannheim	Baden	evg.
3	Joh. Müller	21.	Juni	1899	Karlsruhe	Baden	evg.
4	Emil Müller	13	Sept.	1896	Durlach	Baden	evg.
5	Ludwig Müller	19	Juni	1890	Heidelberg	Baden	evg.
6	Richard Büchel	9.	Nov.	1891	Heidelberg	Baden	kath.
7	Max Eymann	22.	April	1894	Freiburg i. Breisgau	Baden	evg.
8	Luis Hilbig	11.	Juni	1893	Heidelberg	Baden	evg.
9	Hermann Lersch	4.	Juni	93.	Freib.	Bayern	kath.
10	Egon Koch	20.	Febr.	95	Baden	Franken	evg.

Des Vaters (Mutter, Vorn.) 1. Name, 2. Stand 3. Wohnort, 4. Straße	Zeit des erstmaligen Ein- tritts in die hiesige techn. Hochschule	Fachabteilung, in welche der Studierende eintreten will	Wohnung des Studierenden in Karlsruhe (Straße)	Mittelpunkt (Bezeichnung der Schule)
1. Hugo Landauer 2. Kaufmann 3. Karlsruhe 4. Kaiserstr. 141	Heidelberg 1915/16	Medizin	Kaiserstr. 141.	des Großherz. Gymnasiums in Heidelberg
1. Georg Müller 2. Ingenieur 3. Karlsruhe 4. Weberstr. 18	Wintersemester 1916	Chemie	Weberstr. 18.	Heidelberg Gymnasium Karlsruhe
1. Emil Müller 2. Professor 3. Karlsruhe 4. Hauptstr. 33	Wintersemester 1915	Nationalökonomie	Hauptstr. 33	Heidelberg Gymnasium Karlsruhe
1. L. Müller 2. Ingenieur 3. Karlsruhe 4. Hauptstr. 7	Lu. S. 1910	Architektur	Karlsruhe Hauptstr.	Heidelberg Gymnasium
1. Richard Büchel 2. Ingenieur 3. Karlsruhe 4. Weberstr. 14	Wintersemester 1916/17	Chemie	Weberstr. 14	des Großherz. Gymnasiums in St. Leonhard
1. Max Eymann 2. Ingenieur 3. Freiburg 4. Hauptstr. 25	Wintersemester 1916/17	Nationalökonomie	Hauptstr. 25	des Großherz. Gymnasiums in St. Leonhard
1. Luis Hilbig 2. Student 3. Heidelberg 4. Hauptstr. 4	Wi. S. 1916	Chemie	Hauptstr. 4	Heidelberg
1. Hermann Lersch 2. Werkmeister 3. Karlsruhe 4. Kaiserstr. 9.	Lu. S. 1913.	Architektur	Kaiserstr. 9.	Heidelberg
1. Egon Koch 2. Kaufmann 3. Heilbronn 4. Hauptstr. 4	Wi. S. 1917/18	National- ökonomie	Hauptstr. 4	Heidelberg Gymnasium Karlsruhe

- 9. NOV. 1916

13. NOV. 1916

Ord. Zahl	Vor- und Zuname	Geboren am			Geburtsort (Land u. Kreis)	Staatsangehörigkeit	Religion
		Tag	Monat	Jahr			
11	Josf Juchel	6	Januar	1897	Kilchhausen im Bisp.	Bisp. Lohr	Kat.
12	Josf Sorg	6	Januar	1896	Kleinoden 78	Bisp. Lohr	ev.
13	Guid Litzgeist	22	Juli	1892	Sondou	Kleinoden	ev.
14	Luit Mich	30.	Jan.	1891	Sonneberg	Lehrb. Mein.	
15	Leirich Speck	4.	7.	82	Griffried Saargrund	S. Kleinod. 90	
16	Gottfried Widman	7.	11.	98.	Nirnberg	Baden	ev.
17	Fr. Prach	8.	8.	79.	Kreuzberg	Baden	ev.

Des Vaters (Mutter, Vorm.) 1. Name, 2. Stand 3. Wohnort, 4. Straße	Zeit des erstmaligen Eintritts in die hiesige techn. Hochschule	Fachabteilung, in welche der Studierende eintreten will	Wohnung des Studierenden in Karlsruhe (Straße)	Matrikel (Bezeichnung der Schule)
1. Jünger Juchel 2. Juchel 3. Kilchhausen 78 4. Bismarckstr. 97	Wintersemester 1916	Allgemeinbild. Abteilung	Kilchstr. 13 Juchel	10 Kilchhausen Oberrealschule
1. Friedrich Sorg 2. Zimmermeister 3. Heilbrunn 11 4. Heilbrunn 11	Wintersemester 1916	Architektur Abteilung	Waldstr. 25 III	Realschule in Heilbrunn bei dem Prof. Dr. 3 Klassen Realschule an Heilbrunn
1. Adolf Litzgeist 2. Heilbrunn 11 3. Heilbrunn 11 4. Heilbrunn 11	W.S. 1911/12	Bergbau Abt.	Bismarckstr. 11 24 II	Freie Hochschule Heilbrunn 11 11
1. Otto Mich. Mich. 2. Georg Mich. 3. 4. Lisa Mich.	Wintersemester 1916/17	Mathematik	Kilchstr. 13	Lehrer und 2. Oberlehrer Colony
1. Georg Speck 2. Heilbrunn 11 3. Heilbrunn 11 4. Heilbrunn 11	Wintersemester 1917	Allg. u. Abt.	Tringstr. 11	Speck Heilbrunn
1. Pauline Widman 2. Karlsruhe 3. Karlsruhe 4. Stabelstr. 8	Wintersemester 1917	Bauing. Abt.	Stabelstr. 8	Lehrerschule Karlsruhe
1. Fr. Prach 2. Zimmermeister 3. Kreuzberg 4. Heilbrunn 11	Sommer 1916	Architektur Abt.	Durlacher Allee 67	

