

Badische Landesbibliothek Karlsruhe

Digitale Sammlung der Badischen Landesbibliothek Karlsruhe

Matrikel der Gr. Polytechnischen Schule Karlsruhe und der Technischen Hochschule Karlsruhe 1852-1920

Technische Hochschule Karlsruhe

Karlsruhe, WS 19/20-SS 20

[Einschreibeheft S.S 1920]

[urn:nbn:de:bsz:31-239333](https://nbn-resolving.org/urn:nbn:de:bsz:31-239333)

ligion

10
11
12
13
14
15
16
17
18
19
20
21
22
23
24
25

Technische Hochschule Karlsruhe

Verzeichnis

im Sommer-Semester 1920 ^{der} eingetragenen Studenten

O. Z.	Zu- mit	Vorname	O. Z.	Zu- mit	Vorname	
	<u>A.</u>			<u>B.</u>		
2	Abe	Friedrich	26	Bach	Georg	
	Aberbach	Leo	27	Bach	Carl	
3	Abraham	Friedrich	28	Baecher	Georg	
4	Achenbach	Walter	29	Bähr	Anton	
5	Acker	Franz	30	Bachren	Walter	
6	Acker	Georg	31	Baer	Georg	
7	Ahlburg	Maximilian	32	Baer	Walter	
8	Aigner	Oskar Otto	33	Baer	Wilhelm	
9	Alberts	Ludwig	35	Baldermann	Georg	
10	Albrecht	Ulrich	34	Baldermann	Anton	
11	Alfeld	Carl	36	Ball	Georg	
12	Allmendinger	Fritz	37	Ball	Georg	
13	Allolio	Rolf	38	Balthog	Georg	
14	von Althaus	Joseph	39	Baltzer	Carl	
15	Andersen	Maximilian	40	Banholzer	Walter	
16	Andresen	Anton	41	Bappert	Paul	
17	Angem	Alwin	42	Baronett	Paul	
18	Anschütz	Robert	43	Barth	Georg	
19	Appel	Georg	44	Barth	Paul	
20	Armbuster	Leopold	45	Bastine	Georg	
21	Armbuster	Georg	46	Bauer	Alfred	
22	Arnsleder	Carl	47	Bauer	Fritz	
23	Amsperger	Carl	48	Bauer	Ludwig	
24	Assmann	Georg	49	Bauer	Wilhelm	
25	Augustin	Fritz	50	Baum	Wilhelm	

03	Zu - und	Vorname	C. Z.	Zu - und	Vorname	0. Z.
51	Baumann	Guido	85	Biedermann	Joseph	1
52	Baumgarte	Karl	86	Bjelke	Joh. Gumbel	12
53	Baumgarte	Nikolaus	87	Bilfinger	Karl Bilf.	12
54	Baur	Adolf	88	Bierhalter	Adolf	12
55	Baur	Gugl	89	Bilharz	Gugl	12
56	Bechtel	Stefan	90	Bilgmann	Robert	12
57	Beck	Anton	91	Billing	Anton	12
58	Beck	Karlmann	92	Billing	Emil	12
59	Becker	Fryd. Haas	93	Billwiler	John	12
60	Becker	Gugl Linsing	94	Binder	Anton	12
61	Becker	Gugl	95	Bing	Robert	12
62	Becker	Gugl	96	Björnstad	Fritz	13
63	Becker	Karl	97	Burkhardt	Fritz	13
64	Behr	Gugl	98	Billinger	Gugl	13
65	Bender	Gugl	99	Blasi	Karl	13
66	Bender	Karl	100	Blank	Karl	13
67	Bender	Karl	101	Blasberg	Gugl	13
68	Benz	Karl	102	Blobel	Gugl	13
69	Banzinger	Robert	103	Bloch	Karl	13
70	Berberich	Fritz	104	Blümmel	Fritz	13
71	Berger	Emil	105	Blüthner	Gugl	13
72	Bergmüller	Linsing	106	Blim - Neff	Gugl	14
73	Berman	John	107	Bochmann	Karl	14
74	Bernadiz	Gugl	108	Bockmühl	Alfred	14
75	Berrer	Karl	109	Bockhacker	Fritz	14
76	Berta	Karl	110	Bockhacker	Adolf	14
77	Besag	Karl	111	Bode	Gugl	14
78	Besenfelder	Gugl	112	von Bodisco	Karl	14
79	Bethke	Gugl	113	Böhler	Adolf	14
80	Betsch	Fritz	114	Böhm	Alfred	14
81	Bengel	Linsing	115	Böninger	Karl	14
82	Benschel	Nikolaus	116	Börner	Adolf	15
83	Bjarnason	Adolf	117	Bösch	Karl	15
84	Biedermann	Gugl	118	Böschinghaus	Gugl	15

nam	O. Z.	Lev. und	Formname	O. Z.	Nor. und	Formname
	119		Böttger Justus	153		Burtscher Ulrich
	120		Bohlan Margaretha	154		Busch Ulrich
	121		Bohner Ulrich	155		Carr Gomb
	122		Bollmann Friedrich	156		Christ Ulrich
	123		Bolz Justus	157		Christ Friedrich
	124		Boos Ludw.	158		Christel Ludw.
	125		Borchard Wilhelm	159		Conz Ulrich
	126		Borkowsky Gomb	160		Corleis Wilhelm
	127		Bornkessel Ludw.			
	128		Bornkessel Hermann			
	129		Borst Otho Ludwig			
	130		Brätsch Karl			
	131		Brand Gomb	161		Dagoroff Ulrich
	132		Brandt Martin	162		Daniel Gomb
	133		Braus Ulrich Gomb	163		Dammenberg Ulrich
	134		Braun Justus	164		Dammenberg Gomb
	135		Braun Ludw.	165		Dauer Ulrich
	136		Breming Moritz	166		Daus Ulrich
	137		Bremers en Otho	167		Dees Ulrich
	138		Brieger Ludw.	168		Degler Ulrich
	139		Brill Otho	169		Deho Ulrich
	140		Bring Johann	170		Demling Ulrich
	141		Bry Ulrich	171		Demling von Ulrich
	142		Brady Ulrich	172		Demling Ulrich
	143		Briegle Ulrich	173		Deisler Ulrich
	144		Bromberg Ulrich	174		van Delden Ulrich
	145		Bromberg Ulrich	175		Demuth Ulrich
	146		Brozik Ulrich	176		Derndinger Ulrich
	147		Bürk Ulrich	177		Derdinger Ulrich
	148		Büttner Ulrich	178		Derosch Ulrich
	149		Bull Ulrich	179		Desch Ulrich
	150		Bull Ulrich	180		Detschhoff Ulrich
	151		Burckhardt Ulrich	181		Diederichs Ulrich
	152		Burger Ulrich	182		Dieffenbach Ulrich

O. Z.	Zü. - mit	Vorname	O. Z.	Zü. - mit	Vorname	O. Z.
183	Dremer von	Zarl	212	Ecke	Jakob	2
184	Dietrich	Wilhelm	213	Eckartsberg von	Georg (Hof)	24
185	Diesche	Friedrich	214	Eckert	Carl	
186	Dietmeier	Fritz	215	Eckert	Fritz	
187	Dillingen	Alwin Georg	216	Eckert	Julius	
188	Dinglinger	Joseph	217	Eckhardt	Volker	
190	Dinglinger	Barth	218	Egel	Julius	25
189	Dinglinger	Max	219	Egel	Joseph	25
191	Dirstein	Fritz	220	Egel Egel	Risart	25
192	Dischler	Arthur	221	Eggen	Julius	25
193	Doelle	Otto	222	Egger	August	25
194	Döring	Wilhelm	223	Egler	Friedrich	25
195	Dörich	Karl	224	Egler	Leo	25
196	Dör	Georg	225	Ehnbacher	Johann	25
197	Dörr	Otto	226	Eichacker	Robert	25
198	Dollmatsch	Fritz	227	Eiffel	Georg	25
199	Dosch	Friedrich	228	Eisele	Karl	25
200	Dosch	Zarl	229	Eiselin	Georg	26
201	Draue	Georg	230	Eisenlohr	Wilhelm	26
202	Draxel	Joseph	231	Eisenhauer	Georg	26
203	Dreesen	Willy	232	Eisenhauer	Karl	26
204	Dreher	Georg	233	Ell	Georg	26
205	Dresfuss	Arthur	234	Elle	Willy	26
206	Dresfuss	Max	235	Ellerbracke	Georg	26
207	Dressler	Joseph	236	Emmerich	Georg	26
208	Dürr	Georg	237	Engel	Georg	26
209	Dunopf	Georg	238	Engelhorn	Willy	26
	Eberle	Willy	239	Engelmarer	Georg	27
			240	Engels	Willy	27
			241	Enz	Georg	27
			242	Erbach	Willy	27
			243	Erbenrecht	Willy	27
			244	Erbenrecht	Willy	27
210	Eberle	Willy	245	Ernst	Willy	27
211	Eberstein	Wilhelm	247	Eschbacher	Georg	27

nam	O. Z.	Lev. und	Vornamen	O. Z.	Nor. und	Zunamen
	248		Eschmann	279		Fleischhauer
	249		Espe	280		Flörchingen
				281		Föhl
				282		Föll
		F		283		Förster
				284		Forsblom
	250		Fassler	285		Fränkel
	251		Falk	286		Franke
	252		Faller	287		Frei
	253		Faller	288		Fremerey
	254		Farer	289		Fremery
	255		Fasig	290		Frendenberg
	256		Federle	291		Freij
	257		Feist	292		Freij
	258		Fessler	293		Fricke
	259		Fessler	294		Fries
	260		Fessler	295		Frisch
	261		Fiala	296		Fritsche
	262		Fiedler	297		Fritz
	263		Fieser	298		Fritz
	264		Fiepler	299		Fritzen
	265		Finter	300		Früh
	266		Fischer	301		Frühauß
	267		Fischer	302		Fuchs
	268		Fischer und Jungen	303		Fuchs
	269		Fischer, The	304		Fuckert
	271		Fischer	305		Füst
	272		Fischer	306		Fuhr
	273		Fischem von	307		Fuhr
	274		Fitz	308		Futterer
	275		Fitz			
	276		Fleck			
	277		Fleischbein von			
	278		Fleischer			

03	Zu - und	Vorname	C. Z.	Zu - und	Vorname	0. Z.
	<u>G</u>					
			341	Gunk	Fritz	3
			342	Glutsch	Luigold	3
309	Gaiser	Friedrich	343	Goebel	Friedrich	37
310	Gaiser	Carl	344	Goler von	Friedrich Carl	37
311	Ganser	Otto	345	Goler v Ravensburg	Josef Benjamin	37
312	Ganz	Alfard	346	Goepferich	Paul	38
313	Ganz	Ernst	347	Goepferich	Walter	38
314	Ganz	Carl	348	Goerg	Lorenz Carl	
315	Gardner	Carl	349	Göschel	Ernst	
316	Gasp	Wilhelm	350	Gössel	Carl	
317	Gerhardt	Carl	351	Göseling	Friedrich	
318	Geber	Carl	352	Göthmann	Walter	
319	Geiger	Friedrich	353	Götz	Fritz	38
320	Geiger	Gebhard	354	Götz	Carl	38
321	Geipel	Fritz	355	Götz	Karl Joseph	38
322	Geipel	Joseph	356	Goldammer	Karl	38
323	Gesse	Paul	357	Goldbacher	Paul	38
324	Gellert	Georg	358	Goldberg	Georg	38
325	Gerber	Walter	359	Goldschmidt	Karl	38
326	Gerhardt	Paul	360	Gontard von	Walter	38
327	Gerhardt	Karl	361	Grassmann	Georg	39
328	Gerhardt	Karl	362	Grebe	Georg	39
329	Gerhart	Karl	363	Grein	Carl	39
330	German	Paul	364	Greiner	Ernst	39
331	Gern	Otto	365	Grether	Ernst	39
332	Gersticker	Ernst	366	Griesert	Carl	39
333	Gerstmeijer	Carl	367	Groh	Walter	39
334	Gejer	Walter	368	Groh	Otto	39
335	Giepen	Walter	369	Grolmann	Carl	39
336	Gimber	Walter	370	Grosche	Walter	39
337	Giovannini	Josef	371	Gros	Georg	40
338	Gippert	Carl	372	Gros	Karl	40
339	Glaser	Friedrich	373	Günther	Carl	40
340	Glaser	Fritz	374	Günther	Philipp	40

name	O. Z.	Ziv. und	Formname	O. Z.	Nor. und	Formname
	375		Günther	404		Hartmann
	376		Gütermann	405		Hartmann
	377		Grotzler	406		Harz
	378		Gurz	407		Harz
	379		Gut	408		Hasenkämpfer
	380		Gutmann	409		Hasselblatt
	381		Gutsch	410		Hauke
				411		Hauervas
				412		Hauschildt
				413		Hauser
				414		Haus
				415		Hausmann
	382		Haacke	416		Havemann
	383		Haag	417		Hebele
	384		Haagen	418		Hebele
	385		Haas	419		Hege
	386		Hach	420		Heidwegeth
	387		Hachmeister	421		Heim
	388		Hachelin	422		Heimdorff
	389		Hälberg	423		Heimrich
	390		Hammerle	424		Heintz
	391		Hänsel	425		Heunze
	392		Härter	426		Heutler
	393		Hagemann	427		Heulberg
	394		Hagenah	428		Heubing
	395		Hagstom	429		Hellwinkel
	396		Hahn	430		Helmle
	397		Haid	431		Helmrich
	398		Haller	432		Heun
	399		Hannemann	433		Hanning er
	400		Hansen	434		Heentschell
	401		Hansen	435		Herberich
	402		Hanser	436		Herberth
	403		Haraeus	437		Herbst

H.

03	Zu - und	Nachname	C. N.	Zu - und	Nachname	03
438		Herion	Gund	474	Hofmann	5
440		Hermanuz	Oskar	475	Holdermann	50
441		Herr	Otto	476	Holler	Germann
442		Haess	Guiseif	477	Hollnagel	Wilhelm
443		Heß von Hildorf	Karl	478	Holst von	Ernst
444		Heucke	Wilhelm	479	Holsten	Off
445		Heuser	Emil	480	Holtz	Leop
446		Heile	Wilhelm	481	Homolatsch	Erwin
447		Hischer	Alwin	482	Honsel	Karl
448		Himmelsbach	Franz	483	Horkheimer	Philipp
449		Hirn	Ludwig	484	Horn	Lidia
450		Hirsch	Guiseif	485	Hornig	Paul
451		Hoch	Joseph	486	Korstin Biedingen	Off. v. Hermann
452		Hochschild	Alwin	487	Korning	Erwin
453		Hochstetter von	Karl	488	Korning	Guiseif
454		Hochstetter von	Off. Paulin	489	Karschansti	Alwin
455		Hoefgen	Germann	490	Kottenroth	Joseph
456		Hoefs	Franz	491	Kotz	Erwin
457		Höfeld	Julius	492	Kove von	Ho. Hugo
458		Hölkestamp	Franz	493	Howaldt	Wolfgang
459		Höllig	Alwin	494	Huber	Erwin
460		Hövel	Harlow	495	Huber	Karl
461		Höveler	Wilhelm	496	Hubicki von	Roman
462		Hofbucker	Fritz	497	Hubbach	Willi
463		Hopfer	Ludwig	498	Huchting	Erwin
464		Hoffmann	Erwin	499	Hübner	Galmit
465		Hoffmann	Carl Ludwig	500	Hülshenk	Anton
466		Hoffmann	Erwin	501	Hütter	Galmit
467		Hoffmann	Karl	502	Hütter	Carl
468		Hoffmann	Erwin	503	Hug	Anton
469		Hoffmann	Harlow	504	Hug	Joseph
470		Hoffner	Wilhelm	505	Hummel	Alwin
471		Hofmann	Alwin	506	Humpert	Erwin
472		Hofmann	Erwin	507	Huppert	Paul
473		Hofmann	Erwin			

name	O. Z.	Lev. und	Vorname	O. Z.	Nor. und	Nachname
	508		Hupperts			Fritz
	509		Kutzler			Conrad
				534		Georg
				535		Georg
				536		Ludw. Frimling
				537		Karl
				538		Max
	510		Jacoby			Frimling
	511		Fackel			Ludw.
	512		Jansen			Adolf
	513		Jbach			Wilhelm
	514		Jenninger			Georg
	515		Jensen			Georg
	516		Immele			Georg
	517		Johannsson			Georg
	518		John			Georg
	519		Johns			Georg
	520		Johns			Karl
	521		Jordanow			Adolf
	522		Jiron			Oskar
	523		Jossig			Adolf
	524		Jürges			Georg
	525		Jung			Georg
	526		Jungmans			Georg
	527		Jwanoff			Oskar
				557		Georg
				558		Adolf
				559		Georg
				560		Georg
				561		Wilhelm
	528		Kab			Wilh. Kauf
	529		Kaefflein			Karl
	530		Kahler			Georg
	531		Kämpf			Adolf
				562		
				563		
				564		
				565		

F

K

03	Zu - und	Vorname	C. Z.	Zu - und	Vorname	C. Z.
566	Kernas	Kern	601	Koch	Friedrich	60
567	Kern	Gust	606	Koch-Thorbecke	Alfons	63
568	Kersting	Robert	607	Kögel	Anna	63
569	Kessel	Max	598	Kögel	Carl	63
570	Kellmann	Wol	599	Kögel	Robert	63
571	Keißner	Gust	600	Köhler	Gott	63
572	Kiefer	Friedrich	601	Köhler	Wol	63
573	Kiefer	Walter	603	Kölmel	Robert	63
574	Kießer	August	604	Kölmel	August	63
575	Kilm	Albert	602	Kölmel	Alfons	63
576	Kind	Alwin	605	Kölmel	Carl	63
577	Kindler	Fritz	606	König	Max	64
578	Kirchgässner	Leop	607	Köppel	Paul	64
579	Kissel	Georg	608	Köppen	Wilhelm	64
580	Klarber	August	609	Körner	Leopold	64
581	Klapdor	Willy	610	Köstlin	Leopold	64
582	Klein	Karl	611	Kolb	Fritz	64
583	Kleinicke	Gust	612	Kolbach	Friedrich	64
584	Klement	Albert	613	Kolbach	Kern	64
585	Klemmt	Friedrich	614	Konop	Kern	64
586	Kletzel	Alfons	615	Konrad	Gust	64
587	Klingelfuss	Carl	616	Konrad	Gust	65
588	Klingenberg	Georg	617	Konrad	Walter	65
589	Klingenberg	Gust	618	Korb	Paul	65
590	Klinkmann	Gust	619	Koopmann	Walter	65
591	Kloppe	Friedrich	620	Kopf	Alfons	65
592	Klotz	Karl	621	Koser	Max	65
593	Klump	Karl	622	Kraemer	Leopold	65
594	Kmetow	Alfons	623	Kraft	Gust	60
595	Knauss	Walter	624	Krah	Carl	60
596	Knecht	Paul	625	Kramer	Carl	60
597	Kniel	Leopold	626	Kraus	Robert	60
599	Kniobloch	Albert	627	Kraus	Friedrich	60
600	Kober	Fritz	628	Krassig	Carl	60

name	O. Z.	Lev. und	Vorname	O. Z.	Nor. und	Zuname
	629	Krellenberg	Althaus		L	
	630	Krems	Pünke			
	631	Kretsdorn	Graebert	657	Laiber	Mary
	632	Kreuzer	Lein	658	Längin	Laul
	633	Krieger	Lein	659	Lamerdin	Georg
	634	Krieger	Risfand	660	Lamoy	Albion
	635	Krisam	Lammert	661	Landgren	Louise
	636	Kröner	Lein	662	Lang	Lein
	637	Kromer	Laul	663	Lang	Lein
	638	Krott	Christoph	664	Lang	Lein
	639	Krückels	Althaus	665	Lang	Lein
	640	Krüll	Galyo	666	Lang	Risfand
	641	Krum	Lein	667	Lange	Albion
	642	Kuckhoff	Lammert	668	Lange	Georg
	643	Kuckuck	Lein	669	Lange	Otto
	644	Kumpers	Lein	670	Langenbach	Lein
	645	Kunkel	Otto Hermann	671	Langsdorff	Laul
	646	Kinstner	Georg	672	Laurson	Benno
	647	Kuhlmann	Risfand	673	Lechner	Althaus
	648	Kuhn	Pünke	674	Lederle	Lein
	649	Küner	Althaus	675	Lehmann	Althaus
	650	Kunkhoff	Georg	676	Leile	Carolina
	651	Kunze	Althaus	677	Leis	Georg
	652	Kupferschmidt	F.	678	Leis	Althaus
	653	Kuppenbein	Lein	679	Leimermann	Althaus
	654	Kurtis	Althaus	680	Lein	Lein
	655	Kurz	Lein	681	Leonhardt	Lein
	656	Kuth	Althaus	682	Lesser ^{Leonhard}	Lein
	602	Koch	Günz	683	Letschert	Althaus
	603	Koch	Fulob	684	Leutz	Georg
	604	Koch	Otto	685	Leutz	Georg
	605	Koch	Althaus	686	Leutz	Pünke
				687	Levy	Georg
				688	Levy	Georg

03	Zu - und	Vorname	C. Z.	Zu - und	Vorname	0. Z.
690	Leij	Lav				7
691	Leij	Rolf		M		7
692	Lieb	Olthorn	753	Mayer	Laugold	7
693	Lieber	Levin	722	Machold	Olthorn	7
694	Liebler	Leol	723	Maercklin	Maltha	7
695	Liede	Fritz	724	Mahl	Milli	7
696	Liede	Paul	725	Mair	Frimhof	7
697	Lienau	Ulrich	726	Mair	Gromann	7
698	Liesenbarghs	Falk	727	Mair	Maltha	7
699	Lindenlaub	Zippus	728	Maisch	Lindwig	7
700	Lindenmayer	Muz	729	Makowew	Linn	7
701	Linge	Lind	730	Mandres	Lronz	7
702	Lingenselser	Grimm	731	Manske	Lund	7
703	Lingg	Ulrich	732	Mangold	Ulrich	7
704	Link	Paul	733	Mantel	Muz	7
705	Linn	Ulrich	734	Martens	Grosch	7
706	Linnebach	Frimhof	735	Markau	Ulrich	7
707	Lippert	Leol	736	Marks	Fritz	7
708	Litsch	Gromann	737	Markus	Gromann	7
709	Löw	Paul	738	Marz (Dipl. Ing)	Galmut	7
710	Lösser	Frimhof	739	Masberg	Ulrich	7
711	Löwecke	Frimhof	740	Mathis	Montz	7
712	Löwenstein	Frimhof	741	Mern	Grimm	7
713	Lowy	Fritz	742	Mausch	Leol	7
714	Löbl	Martin	743	Mauck	Paul	7
715	Loop	Ulrich	744	Maul	Fritz	7
716	Lotz	Fritz	745	Mauer	Muz	7
717	Lückenbach	Levin	746	von May de Hardis	Fritz	7
718	Lüchth	Ulrich	747	Mayer	Ulrich	7
719	Lütge	Leol	748	Mechler	Frimhof	7
720	Lütticke	Lronz	749	Meckel	Ulrich	7
721	Luger	Ulrich	750	Meep	Lund	7
			751	Meffert	Mifant	7
			752	Meffert	Paul	7

name	O. N.	Zur. und	Vorname	O. N.	Nor. und	Zuname
754	Meiners		Gustav	788	Morgenroth	Lorenz
755	Meininger		Gustav	789	Morlocke	Walter
756	Melchior		Alzumbur	790	Mosmann	Faten
757	Melchert		Gustav	791	Mosch	Kupfer
758	Menzer		Carl	792	Motz	Carl
759	Merkle		Gustav	793	Moyat	Gustav
760	Merkel		Walter	794	Müller	Wolff
761	Mere		Müller	795	Müller	Alfred
762	Messang		Carl	796	Müller	Carl Gustav
763	Mesmer		Gustav	797	Müller	Lorenz
764	Meth		Gorbach	798	Müller	Fritz
765	Metzger		Gamb	799	Müller	Fopf
766	Metzler		Alfred	800	Müller	Hulo
767	Meines		Carl	801	Müller	Carl
768	Meijer		Gamb	802	Müller	Carl Emil
769	Meijer		Johann	803	Müller	Ludwig
770	Meijer ^{and Gusbung}		Carl	804	Müller	Otto
771	Meijer + Albe		Carl	805	Müller	Waldmann
772	Meijer		Robert	806	Münch	Wilhelm
773	Meißthaler		Otto	807	Münchbach	Fopf
774	Mies		Patro	808	Münkel	Carl
775	Misel		Carl	809	Mündermann	Georg
776	Mildenberger		Rimbolf	810	Münz	Gamb Fopf
777	Mildner		Johann	811	Münz	Spinnif
778	Mlosch		Paul	812	Münzeng	Gromann
779	Mochel		Spinnif			
780	Möcklin		Walter			
781	Möder		Gustav			
782	Möbert		Freiburg			
783	Möllmann		Fritz			
784	Möhring		Harlow	813	Möher	Carl
785	Mohrschultz		Wilhelm	814	Mogel	Freiburg
786	Moll		Gustav	815	Mollinger	Freiburg
787	Moebius		Gustav	816	Mödelmann	Georg

Oz	Zu- und	Vorname	O. Z.	Zu- und	Vorname	O. Z.
817	Kies	Gugo	846	Obuhans	Ringfried	8
818	Kelken	Erwald	847	Obuermüller	Garmann	8
819	Kerbel	Mänfoul	848	Oeth	Fisum Strub.	8
820	Keppler	Loral	849	Osborn	Grimmig	8
821	Keppler	Almann	850	Ostertag	Rudolf	88
822	Kestle	Errol P.	851	Ott	Errol	88
823	Ken	Fitz	852	Otto	Fritz Grafried	88
824	Kewdeck	Ostun	853	Otto	Munich	88
825	Kreuzstein von	Guil	854	Otto	Rudolf	88
826	Kreuzbarner	Frang	855	Ouerbeck	Muller	88
827	Kreuthoff	Oth	856	Overtach	Fisumal.	88
828	Kreutter	Fitz				88
829	Keizer	Gugo				88
830	Kreuziger	Loffner				
831	Kielsen	Fuk				
832	Kiehnann	Loral				
833	Koc	Wlfoul	858	Pew	Vapil Kriß	
834	Koc	Florling	859	Paxen	Wilhelm	
835	Kolle	Almann	860	Perizonius	Fritz	88
836	Koll	Rispoul	861	Peschel	Fritz	89
837	Kopse	Fitz	862	Peter	Errol	89
			863	Peters	Muller	89
			864	von Petersdorff	Errol	89
			865	Petersen	Gaul	89
			866	Petersen	Errol	89
			867	Pelzig	Fritz	89
838	Oberle	Winn	868	Petrol	Errol	89
839	Oberle	Gugo	869	Petrol	Errol	89
840	Oberle	Fopf	870	Phaw	Errol	89
841	Odenwald	Errol	871	Phiffer	Fritz	90
842	Oehler	Errol	872	Phiffer	Gaul	90
843	Ochlschlagel	Gugo	873	Phiffer	Gugo	90
844	Oehm	Fritz	874	Phiffer	Wolfgang	90
845	Oertel	Wilhelm	875	Phirman	Wilhelm	90

P e r.

O.

name	O. Z.	Lev. und	Vorname	O. Z.	Nor. und	Zusatz
	876	J.	Tiebler	905	Remhardt	Gustav
	877	in	Pilgrim	906	Remking	Wilhelm
	878	von	Pilgrim	907	Remminger	Alexander
	879		Tippig	908	Remie	Richard
	880		Sitz	909	Rolle	Otto
	881		Sitz	910	Reuter	Georg
	882		Statz	911	Reuter	Karl
	883		Planer	912	Reymartz	Paul
	884		Tollath	913	Rheinboldt	Carl
	885		Proschwitzki	914	von Rheinherben Hofen	Fritz
	886		Tussel	915	Rheinacker	Jacob
	887		Cruede	916	Rhomberg	Guigo
	888		Crueck	917	Richter	Paul
				918	Richter	Blas
				919	Richter	Walter
				920	Riedinger	Gromann
		R.		921	Riemensberger	Fritz
				922	Ries	Gustav
	889		Raab	923	Rieps	Carl
	890		Radow	924	Rixen	Gromann
	891		Ramsay	925	Rudert	Stanz
	892		Rath	926	Rugwald	Fritz
	893		Ratcl	927	Ruppger	Carl
	894		Robhan	928	Ruppmüller	Stanz
	895		Rebmann	929	Ruppmüller	Carl
	896		Rehler	930	Ris	Fritz
	897		Rehder	931	Ritter	Fritz
	898		Rehwinkel	932	Ritmann	Georg
	899		Reichel	933	Ritzer	Gromann
	900		Rachwein	934	Rocholl	Gromann
	901		Reinach	935	Röhrich	Georg
	902		Reinan	936	Röhrich	Georg Adeltar
	903		Reinhardt	937	Röpger	Carl
	904		Reinhardt	938	Roop	Georg

Oz	Zu- und	Vorname	O. Z.	Zu- und	Vorname	O. Z.
939	Rose	Rübel	I			99
940	Rosenberg	Lud	I	Ja		9
941	Rosendahl	Fritz	I			100
942	Roth	Paul	1972	Saacke	Germann	100
943	Roth	Fritz	1973	Sachs	Fritz	100
944	Roth	Kühnig	1974	Saffelin	Rommann	100
945	Roth mit Altmüller	Otto	1975	Sappack	Paul	100
946	Roth Kirchgarten	Otto	1976	Satorij	Fritz	100
947	Rothhaas	Kühnig	1977	Sauter	Lud	100
948	Rottengatter	Almann	I			100
949	Rubin	Alfred	I			100
950	Ruch	Alfred	I			101
951	Rübenacker	Carl	I	Sch.		101
952	Rücker	Alfred	I			101
953	Rückert	Fritz	1978	Schaal	Willy	101
954	Rücklin	Alfred	1979	Schäfer	Paul	101
955	Rüdiger	Wilhelm	1980	Schäfer	Fritz	101
956	Ruef	Lud	1981	Schäfer	Germann	101
957	Rühl	Fritz	1982	Schäfer	Alfred	101
958	Rühl Rünri	Fritz	1983	Schätzle	Fritz	101
959	Rüben	Robert	1984	Schall	Richard	101
960	Rübenauer	Otto	1985	Schallensbrunn	Otto	102
961	Rübenauer	Fritz	1986	Schalz	Paul	102
962	Rüge	Willy	1987	Schandell	Fritz, Otto	102
963	Rümm	Alfred	1988	Schapiro	Germann	102
964	Rüfert	Alfred	1989	Schappacher	Carl	102
965	Rüffler	Richard	1990	Schauer	Fritz	102
966	Rüllmann	Alfred Ferdinand	1991	Scheel	Fritz	102
967	Rümmel	Otto	1992	Scheidweiler	Robert	102
968	Rüpp	Alfred	1993	Schem	Alfred	102
969	Rüpp	Wilhelm	1994	Schenck	Alfred	102
970	Rüstlebe	Paul	1995	Schantel	Fritz	103
971	Rutz	Robert	1996	Schepmann	Almann	103
			1997	Scherer	Lud	103

name	O. Z.	Ziv. und	Vorname	O. Z.	Nor. und	Zusatz
	998		Schiele	1033	Schneider	Oto
	999		Schielele	1034	Schnellbach	Oto
	1000		Schiele	1035	Schnorr	Paul
	1001		Schiel Beambhof	1036	Schnürmann	Stanz
	1002		Schimmer	1037	Schöllhorn	Paul
	1003		Schirrow	1038	Schon	Joseph Rühl
	1004		Schwarzhaff	1039	Schönrogel	Romann
	1005		Schlechter	1040	Schork	Georg
	1006		Schleicher	1041	Schott	Paul
	1007		Schleicher	1042	Schott	Wilhelm
	1008		Schleiermacher	1043	Schorn	Galmei
	1009		Schleissing	1044	Schreiner	Robert
	1010		Schlepper	1045	Schröder	Barnard
	1011		Schmättele	1046	Schroer	Müller
	1012		Schmich	1047	Schroff	Georg
	1013		Schmid	1048	Schultz	Albert
	1014		Schmidt	1049	Schumacher	Georg
	1015		Schmidt	1050	Schulte	Barnard
	1016		Schmidt	1051	Schulte	Wimber
	1017		Schmidt	1052	Schutz	Georg
	1018		Schmidt	1053	Schumacher	Arthur
	1019		Schmidtman	1054	Schugast	Loffen
	1020		Schneider	1055	Schutzdeller	Georg
	1021		Schmitt	1056	Schwab	Albert
	1022		Schmitter	1057	Schwab	Arthur
	1023		Schmitt	1058	Schwaiger	Georg
	1024		Schmabel Dipl. Ing.	1059	Schwalb	Georg
	1025		Schneider	1060	Schwarz	Georg
	1026		Schneider	1061	Schwarzkopf	Georg
	1027		Schneider	1062	Schwarzmann	Oto
	1028		Schneider	1063	Schwattk	Robert
	1029		Schneider	1064	Schweigert	Paul
	1030		Schneider	1065	Schwichow	Wolfgang
	1031		Schneider	1066	Schwoebel	Georg
	1032		Schneider			

03	Zu- und	Vorname	C. Z.	Zu- und	Vorname	C. Z.
			1099	Speck	Joseph	1113
			1100	Speyerer	Georg	1113
1067	Seber	Philipp	1100	Spielberg	Adrian	1113
1068	Seckaus	Orni	1102	Sries	Georg	1113
1069	Seelos	Philipp	1103	Sporleder	Carl	1113
1070	Seiberlich	Johann	1104	Sprenger	Gibla	1113
1071	Seibert	Carl	1105	Springer	Frantz	1113
1072	Selinski	Ortkar	1106	Sprungmann	Philipp	1114
1073	Seiler	Georg	1107	Stal	Ortkar	1114
1074	Sellmerich	Seibert	1108	Stabel	Ortkar	1114
1075	Severin	Johann	1109	Stäuble	Georg	1114
1076	Sickermann	Georg	1110	Stadelbacher	Georg	1114
1077	Sickinger	Georg	1111	Stadler	Seibert	1114
1078	Sieber	Philipp	1112	Stahl	Carl	1114
1079	Siefer	Frantz	1113	Stamer	Willy	1114
1080	von Sieg	Alte Seppin	1114	Starkle	Alfred	1114
1081	Siegert	Seibert, Frantz	1115	Staub	Seibert	1114
1082	Sieger	Georg	1116	Stamschoff	Georg	1115
1083	Siegrist	Georg	1117	Stehr	Georg	1115
1084	Simmel	Georg	1118	Stedel	Georg	1115
1085	Simon	Georg	1119	Steiger	Carl Seibert	1115
1086	Simons	Georg	1120	Steiler	Georg	1115
1087	Sitzler	Georg	1121	Steiner	Georg	1115
1088	Sitzler	Wolfgang Seibert	1122	Steiner	Georg	1115
1089	Sitzler	Georg	1123	Steiner	Willy	1115
1090	Skierls	Ortkar	1124	Stempfler	Georg	1115
1091	Some	Philipp	1125	Steinhart	Georg	1115
1092	Soltan	Georg	1126	Steinmann	Philipp	1115
1093	Soltan	Georg	1127	Steinmetz	Georg	1115
1094	Solven	Georg	1128	Steinmetz	Georg	1115
1095	Sommer	Georg	1129	Stettmüller	Georg	1115
1096	Sommer	Ortkar	1130	Stenger	Georg	1115
1097	Spanken	Carl	1131	Stoppacher	Georg	1115
1098	Specht	Frantz	1132	Stem	Georg	1115

name	O. Z.	Lev. und	Vorname	O. Z.	Nor. und	Zuname	
	1133		Heude	Geol 00	1162	Jurie	Sombich, Wlf.
	1134		Hickel	Wo 00	1163	Tolle	Otto
	1135		Hierle	Sombich 00	1164	Tremmel	Eagl
	1136		Höhr	Sombich 00	1165	Teutle	Fung
	1137		Hössinger	Gygo 00	1166	Teutle	Fulius
	1138		Hössinger	Ringfried 00	1167	Troeger	Füßler
	1139		Holl	Müller 00	1168	Trog	fauß
	1140		Hormannus	Albert 00	1169	Trübly	fauß
	1141		Hreb	Nickelmann 00	1170	Trüll	Spühl
	1142		Hrebel	fomm 00	1171	Tutein	Stitz
	1143		Hröder	Müller 00			
	1144		Hrott	Müller 00			
	1145		Hrub	Topf 00		Zl.	
	1146		Hrubel	Zarl 00			
	1147		Hrunk	fauß Robert 00	1174	Zhlendoff	Grubel
	1148		Huckert	Grimm 00	1175	Zllmann	Zarl
	1149		Huecker	Grimm 00	1176	Ulrich	fauß Gf.
	1150		Hürzenacker	Grimm 00	1177	Ungerer	Stitz
	1151		Hürzenacker	Müller 00	1178	Unterwagner	fauß
	1152		Luter		1179	Urban	Gelander
					1180	Uhtinger	Lao
J						P	
	1153		Tarpanoff	Younal 00	1181	Falt	Fauß
	1154		Togtmejer	Grimm 00	1182	Fater	Orloff
	1155		Tichmann	Limbirg 00	1183	Faupel	Fulius
	1156		van Thiel	Grimm 00	1184	Fayhinger	Romer
	1157		Thelmann	fomm 00	1185	Feit	Gand
	1158		Therig	fauß 00	1186	Fernickel	Wolun
	1159		Thimes	Nickelmann 00	1187	Fetter	Ringfried
	1160		Thoma	Romer 00	1188	Fielhauer	Zarl
	1161		Thoman	fauß 00	1189	Foeker	Grimm

03	Zu - und	Vorname	C. Z.	Zu - und	Vorname	C. Z.
1190	Vögele	Sitz	1224	Wegeler	Gummert	1224
1191	Völler	Jakob	1225	Wegeler	Gummert	1225
1192	Vogelgesang	Robert	1226	Wegeler	Gummert	1226
1193	Voigt	Leopold	1227	Wegeler	Gummert	1227
1194	Volderauer	Leopold	1228	Wegeler	Gummert	1228
1195	Volk	Leopold	1229	Wegeler	Gummert	1229
1196	Volk	Leopold	1230	Wegeler	Gummert	1230
1197	Völkensborn	Leopold	1231	Wegeler	Gummert	1231
1198	Voly	Leopold	1232	Wegeler	Gummert	1232
1199	Vollert	Leopold	1233	Wegeler	Gummert	1233
1200	Wack	Leopold	1234	Wegeler	Gummert	1234
1201	Wacker	Leopold	1235	Wegeler	Gummert	1235
1202	Währer <i>Opf. Sing.</i>	Leopold	1236	Wegeler	Gummert	1236
1203	Wagner	Leopold	1237	Wegeler	Gummert	1237
1204	Wagner	Leopold	1238	Wegeler	Gummert	1238
1205	Wagner	Leopold	1239	Wegeler	Gummert	1239
1206	Wagner	Leopold	1240	Wegeler	Gummert	1240
1207	Wagner	Leopold	1241	Wegeler	Gummert	1241
1208	Wahl	Leopold	1242	Wegeler	Gummert	1242
1209	Wäibel	Leopold	1243	Wegeler	Gummert	1243
1210	Waldmann	Leopold	1244	Wegeler	Gummert	1244
1211	Waldhausen von	Leopold	1245	Wegeler	Gummert	1245
1212	Waldoegel	Leopold	1246	Wegeler	Gummert	1246
1213	Walker	Leopold	1247	Wegeler	Gummert	1247
1214	Waller	Leopold	1248	Wegeler	Gummert	1248
1215	Waller	Leopold	1249	Wegeler	Gummert	1249
1216	Waller	Leopold	1250	Wegeler	Gummert	1250
1217	Walz	Leopold	1251	Wegeler	Gummert	1251
1218	Walz	Leopold	1252	Wegeler	Gummert	1252
1219	Walz	Leopold	1253	Wegeler	Gummert	1253
1220	Wandelmarer	Leopold	1254	Wegeler	Gummert	1254
1221	Wanneke	Leopold	1255	Wegeler	Gummert	1255
1880	Wassermann	Leopold	1256	Wegeler	Gummert	1256
1223	Wedeckel	Leopold	1257	Wegeler	Gummert	1257
		Leopold	1258	Wegeler	Gummert	1258

name	O. Z.	Ziv. und	Vorname	O. Z.	Nor. und	Zusatz
	1259		Wilhelm	Adolf		Z
	1260		Willi	Paul		
	1261		Willet	Abraham	1288	Löhninger
	1262		Willmann	Paul	1289	Lays
	1263		Weindel	Paul	1290	von Kastrow
	1264		Wingler	Paul	1291	Lens
	1265		Wipf	Paul	1292	Lepcke
	1266		Wippler	Willy	1293	Lierold
	1267		Wirth	Ludwig	1294	Limmermann
	1268		Wirth	Paul	1295	Limmermann
	1269		Wirth	Adrian	1296	Limmermann
	1270		Wittmann	Adolf	1297	Zenk
	1271		Wörner	Paul	1298	Lippel
	1272		Wörner	Paul	1299	Lippmann
	1273		Wörner	Carl	1300	Lissakis
	1274		Wohlwend	Paul	1300	Lischeile
	1275		Wolf	Paul	1302	Limbich
	1276		Wolf	Ludwig	1303	Lirell
	1277		Wolf	Ludwig	1304	Litt
	1278		Wolf	Adolf	1305	Litt
	1279		Wolff	Paul	1306	Lwinger
	1280		Wolkert	Carl	1307	Lwirn
	1281		Wolpert	Otto		
	1282		Wörby	Carl		
	1283		Wüst	Paul		
	1284		Wüstner	Ludwig		
	1285		Wunsch	Adolf		
	1286		Wuppermann	August		
	1287		Wurzschmitt	Franz		

03

Zu - und

Nachname

C. 7

Zu - und

Nachname

C. 7

03

Zu - und

Nomane

C. 7

Zu - und

Nomane

07

Des V
1. A
3. W

1.

2.

3.

4.

1.

2.

3.

4.

1.

2.

3.

4.

1.

2.

3.

4.

1.

2.

3.

4.

1.

2.

3.

4.

1.

2.

3.

4.

1.

2.

3.

4.

1.

2.

3.

4.

1.

2.

3.

4.

Des Vaters (Mutter, Vorm.) 1. Name, 2. Stand, 3. Wohnort, 4. Straße	Zeit des erstmaligen Eintritts in die kgl. techn. Hochschule	Fachabteilung in welche der Studierende eintreten will	Wohnung des Studierenden in Karlsruhe (Straße)	Abiturient Bezeichnung der Schule
1.				
2.				
3.				
4.				
1.				
2.				
3.				
4.				
1.				
2.				
3.				
4.				
1.				
2.				
3.				
4.				
1.				
2.				
3.				
4.				
1.				
2.				
3.				
4.				
1.				
2.				
3.				
4.				
1.				
2.				
3.				
4.				
1.				
2.				
3.				
4.				

Ord. Zahl.	Vor- und Zuname	Geboren am			Geburtsort (Land und Kreis)	Staats- angehörigkeit	Religion	Der Vater (Mutter, Vorm.) 1. Name, 2. Stand, 3. Wohnort, 4. Straße	Zeit des erstmaligen Eintritts in das Kaiser- liche Reichswehr	Fachabteilung in welcher der Kandidat abtraten will	Wohnung des Kandidaten in Karlsruhe (Straße)	Abiturient Bezeichnung der Schule
		Tag	Monat	Jahr								
1	Friedrich Alte	25	Nov	1891	Neuhausberg Mannheim	ev.	1. Albert Alte 2. Pfarrer 3. Neuhausberg	20. 1. 1913	Stiller	Fronmuth No. 3	Ja Gymnasium Hilfshausen	
	Ludwig Aberbach	25	September	1897	Neuland Landau	ev.	1. Joh. Aberbach 2. Lehrer 3. Ellingen Marktstr. 1.	3. 3. 1913	Gemeine	Ellingen Marktstr. 5.	Ja Gymnasium Karlsruhe.	
3	Friedrich Abraham	19	Juni	1893	Abraham by Landau	ev.	1. Joh. Abraham 2. Kaufmann 3. Abraham Landau Friedstr. 5.	20. 1. 1913	Stiller	Landau Str. 21.	Ja Gymnasium	
4	Walter Achenbach	11	November	1897	Achenbach Landau	ev.	1. August Achenbach 2. Kaufmann 3. Achenbach (Landau) Friedstr. 5.	20. 1. 1913/14	Stiller	Landau Str. 21.	Ja Gymnasium Karlsruhe.	
5	Walter Acker	10	März	1897	Krautenthal Landau	ev.	1. Hf. Acker 2. Kaufmann 3. Krautenthal Landau	31. 1. 1913	Gemeine	Landau Str. 11.	Ja Gymnasium Ludwigshafen	
6	Walter Acker	11	Juni	1899	Kiesel Landau	Kath.	1. Walter Acker 2. Kaufmann 3. Kiesel Landau	20. 1. 1913/14	Jugendweh.	Landau Str. 7/8	Ja Gymnasium Speyer	
7	Alwin Ahlburg	19	März	1895	Hamburg	ev.	1. Emil Acker 2. Kaufmann 3. Hamburg	1. 1. 1911	Kellereiführ.	Landau Str. 10.	Ja Gymnasium	
8	Alwin Aigner	15	September	1891	Leinzig Landau	Kath.	1. Alwin Aigner 2. Kaufmann 3. Leinzig Landau	1. 1. 1913	Stoffweber	Leinzig Landau	Ja Gymnasium	
9	Alwin Alberts	22	April	1899	Condrück Landau	Kath.	1. Alwin Alberts 2. Kaufmann 3. Condrück Landau	20. 1. 1913/14	Stoffweber	Landau Str. 23	Ja Gymnasium Condrück	
10	Alwin Albrecht	5	Juli	1893	Riedern by Bommersdorf	Kath.	1. Alwin Albrecht 2. Kaufmann 3. Riedern Landau	20. 1. 1913	Stiller	Landau Str. 1.	Ja Gymnasium Karlsruhe	

Ort-Zahl	Vor- und Zuname	Geboren am			Geburtsort (Land und Kreis)	Staats- angehörigkeit	Religion	Des Vaters (Mutter, Vornm) 1. Name, 2. Stand, 3. Wohnort, 4. Strafe	Zeit des erstmaligen Besuchs in der Klasse bisheriger Schule	Fachabteilung welcher die Kandidaten antraten - milt.	Wohnung des Kandidaten in Karlsruhe (Straße)	Abiturient Bezeichnung der Schule
		Tag	Monat	Jahr								
11	Erd Hfeld	10	Mar	1833	Karlsruhe	Lothar	ev.	1. Erd 2. Kaufmann 3. Triebel 4. Strauß 13	20.2.1892/1900	Prof.	Luisenpl. 14	Ja Karlshausen
12	Fitz Allmendinger	25	Sept	1898	Karlsruhe	Lothar	Kath.	1. Fitz 2. Allmendinger 3. Post 4. Karlsruhe 5. Strauß 12	1.1.1903	Ing.	Neubühlpl. 1	Ja Karlshausen Karlsruhe
13	Roth Allolio	16	Februar	1901	Sibau Ludwig	Lothar	ev.	1. Roth 2. Allolio 3. Sibau 4. Ludwig 5. Strauß 11	20.1.1903/02	Geniepl. 11 Hansa	Geniepl. 11	Ja Karlshausen
14	Sybert Kraus Altkreis	3	Aug	1894	Obnau	Lothar	ev.	1. Sybert 2. Kraus 3. Altkreis 4. Strauß 9	20.1.1903/02	Math.	Luisenpl. 29	Ja Karlshausen Obnau
15	Andersen	7	Januar	1839	Hiel	Lothar	ev.	1. Andersen 2. Hiel 3. Strauß 4	1903/02	Lehring	Neubühlpl. 19	Ja Horselshausen
16	Andersen	20	Juli	1891	Larost Lonsingen	Lothar	ev.	1. Andersen 2. Larost 3. Lonsingen 4. Strauß 5	20.1.1903/02	Genie	Neubühlpl. 7	Ja
17	Angern	3	Januar	1897	Hönigberg Oppenau	Lothar	ev.	1. Angern 2. Oppenau 3. Hönigberg 4. Strauß 11	20.1.1903/02	Genie	Geniepl. 11	Ja Oppenau Hönigberg Oppenau
18	Anders	29	Juni	1900	Offenburg	Lothar	ev.	1. Anders 2. Offenburg 3. Strauß 2	20.1.1903/02	Mathematik	Luisenpl. 2	Ja Oppenau
19	Appel	14	Januar	1902	Baieratal Waldellberg	Lothar	ev.	1. Appel 2. Baieratal 3. Waldellberg 4. Strauß 1	21.1.1903	Genie	Neubühlpl. 13	Ja Oppenau Baieratal Waldellberg
20	Anders	3	Januar	1897	Karlsruhe	Lothar	Kath.	1. Anders 2. Karlsruhe 3. Strauß 15 4. Post 16	20.1.1903	Genie	Post 16	Ja Oppenau Karlsruhe

Ord. Zahl	Vor- und Zuname	Geboren am			Geburtsort (Land und Kreis)	Staats- angehörigkeit	Religion
		Tag	Monat	Jahr			
21	H. H. Humboldt	29	März	1898	Lauterbach	Baden	ev.
22	L. Arnoldt	31	Juni	1898	Hamburg	Preußen	ev.
23	L. Arnsperger	12	April	1898	Karlsruhe	Baden	ev.
24	F. Asmann	24	5.	1900	Ludwigsfeld	Preußen	ev.
25	F. Augustin	19	März	1894	Bonn a. Rh.	Preußen	ev.
26	G. Bach				Stig		
27	L. Bach				Mehl- spiren		
28	F. Baeker	3.	Januar	1901	Essen	Preußen	Kath.
29	O. Baer	21	März	1900	Coburg i. Th.	Preußen	ev.
30	M. Baeren	23	April	1899	Oldenbüttel	Preußen	Kath.

Vor- und Zuname	Geboren am	Geburtsort	Staats- angehörigkeit	Religion	Zeit		Fachabteilung	Wohnung des Kandidaten in Karlsruhe (Straße)	Abituriert Bezeichnung der Schule
					der mündlichen Prüfung in der Klasse nach Karlsruhe	der schriftlichen Prüfung in der Klasse nach Karlsruhe			
H. H. Humboldt	29. März 1898	Lauterbach	Baden	ev.	11. 1917	11. 1917	Chemie	Yahrstr. 54	Ja Humboldt
L. Arnoldt	31. Juni 1898	Hamburg	Preußen	ev.	10. 1. 1918/19	10. 1. 1918/19	Mathematik	Neckstr. 12	Ja Königsplatz Frankfurt
L. Arnsperger	12. April 1898	Karlsruhe	Baden	ev.	3. 1. 1919	3. 1. 1919	Mathematik	Amalienstr. 21	Ja Königsplatz Frankfurt
F. Asmann	24. 5. 1900	Ludwigsfeld	Preußen	ev.	20. 1. 1919/20	20. 1. 1919/20	Mathematik	Neckstr. 20	Ja Königsplatz
F. Augustin	19. März 1894	Bonn a. Rh.	Preußen	ev.	3. 1. 1919	3. 1. 1919	Mathematik	13. Friedrichstr. No. 12	Ja Königsplatz Bonn
G. Bach		Stig			10. 1. 1919/20	10. 1. 1919/20	Mathematik		Ja
L. Bach		Mehl- spiren			3. 1. 1919	3. 1. 1919	Mathematik		Ja
F. Baeker	3. Januar 1901	Essen	Preußen	Kath.	10. 1. 1919/20	10. 1. 1919/20	Chemie	Reichstr. 15	Ja Königsplatz Essen
O. Baer	21. März 1900	Coburg i. Th.	Preußen	ev.	10. 1. 1919/20	10. 1. 1919/20	Mathematik	Neckstr. 14	Ja Königsplatz Coburg
M. Baeren	23. April 1899	Oldenbüttel	Preußen	Kath.	1920	1920	Chemie	Neckstr. 39	Ja Königsplatz Oldenbüttel

Ord. Zahl.	Vor- und Zuname	Geboren am			Geburtsort (Land und Kreis)	Staatsangehörigkeit	Religion
		Tag	Monat	Jahr			
31	Ludwig Baer	5	September	1891	Tropfenau by Neckaring	Baden	ev.
32	Walter Baer	23	Juli	1891	Kalbsruhe	Baden	ev.
33	Walter Baer	1	November	1893	Riga	Baden	ev.
34	Ulrich Baldemann	2	August	1893	St. Peterburg	Preußen	ev.
35	August Baldemann	2	April	1892	St. Peterburg	Preußen	ev.
36	Paul Ball	19	November	1899	Fürth	Baden	ev.
37	August Ball	19	August	1895	Budapest	Baden	ev.
38	August Ballweg	1	März	1893	Kalbsruhe	Baden	ev.
39	Paul Baltzer	22	März	1891	Magdeburg	Preußen	ev.
40	Walter Bannholzer	19	Juni	1894	Breten	Baden	ev.

Der Vater (Mutter, Vorm.) (Name, 2. Stand, Wohnort, Straße)	Zeit des erstmaligen Besuchs in der Heimat (oder Hochschule)	Fachabteilung in welcher die Studienreise stattfinden soll	Wohnung des Studierenden in Karlsruhe (Straße)	Abiturient (Bemerkung der Schule?)
1. W. Baer 2. Kaufmann 3. Kalbsruhe 4. Ulmenstr. 24	20. 7. 1919/20	Rechtsw.	Neumarkt 21	Ja Guldoff K.
1. W. Baer 2. Kaufmann 3. Kalbsruhe 4. Ulmenstr. 5	20. 7. 1919/20	Math.	Neumarkt 5	Ja Guldoff K.
1. W. Baer 2. Kaufmann 3. Riga 4. G. Schulstr.	20. 7. 1919/20 1920	Physik	Guldoffstr.	Ja Guldoff Riga
1. F. Baldemann 2. Kaufmann 3. Kalbsruhe 5 4. Guldoffstr. 24	7. 8. 1914	Math.	Guldoffstr. 24	Ja Guldoff Karlsruhe
1. F. Baldemann 2. Kaufmann 3. Kalbsruhe 4. Guldoffstr. 24	1. 7. 1914	Math.	Guldoffstr. 24	Ja Guldoff Karlsruhe
1. Hermann Ball 2. Kaufmann 3. Kalbsruhe 4. Rühlstr. 14	20. 7. 1919/20	Physik	Rühlstr. 14	Ja Guldoff Karlsruhe
1. Hermann Ball 2. Kaufmann 3. Kalbsruhe 4. Rühlstr. 14	20. 7. 1919/20	Physik	St.	Ja Guldoff
1. August Ballweg 2. Kaufmann 3. Kalbsruhe 4. Guldoffstr. 24	20. 7. 1919/20	Math.	Guldoffstr. 24	Ja Guldoff Karlsruhe
1. Otto Baltzer 2. Kaufmann 3. Magdeburg 4. Ulmenstr. 5	20. 7. 1919/20	Physik	Guldoffstr. 17	Ja Guldoff Magdeburg
1. W. Bannholzer 2. Kaufmann 3. Breten 4. Rühlstr. 14	20. 7. 1919	Physik	Breten Rühlstr. 14	Ja Guldoff Karlsruhe

Ord. Zahl	Vor- und Zuname	Geboren am			Geburtsort (Land und Kreis)	Staats- angehörigkeit	Religion
		Tag	Monat	Jahr			
43	Philipp Bappert	1.	März	1898	Zweibrücken	Lothar	kath.
42	Fritz Baronett	19.	Juli	1900	Elberfeld	Rheinl.	ev.
43	Geronimus Barth	29.	Januar	1900	Grätz	Rußl.	ev.
44	Fritz Barth	11.	Oktober	1891	Kaunerslautern	Lothar	ev.
45	Ernst Bastine	27.	April	1893	Luppig	Lothar	ev.
46	Alfred Bauer	3.	Oktober	1896	Colmar Eld Colmar	Lothar	ev.
47	Fritz Bauer	10.	Oktober	1900	Zweibrücken	Lothar	ev.
48	Kurt Bauer	24.	April	1896	Waldelberg	Lothar	ev.
49	Alfred Bauer	6.	September	1899	Waldelberg	Lothar	ev.
50	Alfred Bauer	13.	März	1895	Waldelberg	Lothar	ev.

Vorname (Mutter Name) 1. Name, 2. Stand, 3. Wohnort, 4. Straße	Zeit des erstmaligen Eintritts in die Klasse/ beim Einschulung	Fachabteilung in welcher der Schüler eintritt	Wohnung die Schülerzeit in Karlsruhe (Straße)	Matrikel- Nummer der Schule
1. Fritz Bappert 2. Lehrer 3. Zweibrücken 4. Langgasse 12	7.7.1920	Gymn.	Mombachg.	Ja Gymnasium
1. Fritz Baronett 2. Kaufmann 3. Elberfeld 4. Langgasse 15	7.7.1919	Gymn.	Mombachg. 15	Ja Gymnasium
1. Fritz Barth 2. Kaufmann 3. Grätz 4. Brodengasse 4	10.7.1919	Math. Lehr.	Mombachg. 15	Ja Gymnasium (GAT)
1. Fritz Barth 2. Kaufmann 3. Kaunerslautern 4. Langgasse 1	3.7.1919	Lothar Alt.	Mombachg. 15	Ja Gymnasium Kaunerslautern
1. Fritz Bastine 2. Kaufmann 3. Luppig 4. Langgasse 152	1.7.1914	Lothar Alt.	Mombachg. 152	Ja Gymnasium Luppig
1. Fritz Bauer 2. Kaufmann 3. Colmar 4. Langgasse 21	7.7.1920	Lothar	Mombachg. 14	Ja Gymnasium Colmar
1. Fritz Bauer 2. Kaufmann 3. Zweibrücken 4. Mombachg. 19	10.7.1919	Gymn.	Mombachg. 19	Ja Gymnasium Zweibrücken
1. Fritz Bauer 2. Kaufmann 3. Waldelberg 4. Mombachg. 12	24.7.1919	Lothar	Mombachg. 12	Ja Gymnasium Waldelberg
1. Fritz Bauer 2. Kaufmann 3. Waldelberg 4. Mombachg. 15	6.9.1919	Math.	Mombachg. 15	Ja Gymnasium Waldelberg
1. Fritz Bauer 2. Kaufmann 3. Waldelberg 4. Mombachg. 15	13.3.1917	Gymn.	Mombachg. 15	Ja Gymnasium Waldelberg

Nr. Zahl	Vor- und Zuname	Geboren am			Geburtsort (Land und Kreis)	Staats- angehörigkeit	Religion	Des Vaters (Mutter Vornm.) 1 Name, 2 Stand, 3 Wohnort, 4 Strafe	Zeit des erstmaligen Durch- gangs in die Wehr (mit Wehrdienst)	Fachabteilung in welcher der Einschreib- antrag mit	Wohnung des Einschreibenden in Karlsruhe (Straße)	Abiturient Bezeichnung der Schule
		Tag	Monat	Jahr								
51	Fräulein Baumann	23	August	1900	Karlsruhe	Ev.	Mutter Fräulein Baumann Karlsruhe Lohstraße 112	1911	Waff.	Lohstraße 112	Ja Gymnasium Karlsruhe	
52	Lein Baumgart	22	Mai	1899	Birchthal	Ev.	Mutter Lein Baumgart Karlsruhe Lohstraße 75	10.8.1919/20	Waff.	Lohstraße 75	Ja Gymnasium Karlsruhe	
53	Wilhelm Baumgart	24	August	1899	Birchthal	Ev.	Mutter Wilhelm Baumgart Karlsruhe Lohstraße 75	10.8.1919/20	Fug.	Lohstraße 75	Ja Gymnasium Karlsruhe	
54	Alfred Baur	9	April	1893	Karlsruhe	Ev.	Mutter Alfred Baur Karlsruhe Königsplatz 9	10.8.1919/20	Waff.	Königsplatz 9	Ja Gymnasium Karlsruhe	
55	Ernst Baur	9	Mai	1899	Waldgarten Karlsruhe	Ev.	Mutter Ernst Baur Waldgarten Karlsruhe	17.1919	Waff.	Waldgarten	Ja Gymnasium Karlsruhe	
56	Alfred Beckel	13	Januar	1891	Hochsch	Ev.	Mutter Alfred Beckel Hochsch	10.8.1919/20	Fug.	Hochsch	Ja Gymnasium Karlsruhe	
57	Robert Beck	2	Febr.	1895	Wassbürg Karlsruhe	Ev.	Mutter Robert Beck Wassbürg	17.1919	Waff.	Wassbürg	Ja Gymnasium Karlsruhe	
58	Karl Beck	1	November	1899	Kleindorf Karlsruhe	Ev.	Mutter Karl Beck Kleindorf	17.1919	Waff.	Kleindorf	Ja Gymnasium Karlsruhe	
59	Ernst Beck	10	November	1899	Kleindorf Karlsruhe	Ev.	Mutter Ernst Beck Kleindorf	1919/20	Fug.	Kleindorf	Ja Gymnasium Karlsruhe	
60	Ernst Becker	3	Febr.	1891	Bremen	Ev.	Mutter Ernst Becker Bremen	10.8.1919/20	Waff.	Bremen	Ja Gymnasium Bremen	

Std. Zahl	Vor- und Zuname	Geboren am			Geburtsort (Land und Kreis)	Staats- angehörigkeit	Religion	Des Vaters (Mutter, Vornm.) 1. Name, 2. Stand, 3. Wohnort, 4. Straße	Zeit des erstmaligen Eintritts in die "Matura" (oder Hochschulzeit)	Fachabteilung in welcher der Studiengang aufgenommen wurde	Wohnung des Studierenden in Karlsruhe (Straße)	Abiturient Bezeichnung der Schule
		Tag	Monat	Jahr								
61	Jung Becker	10	April	1899	Honstang	Lothar	Kath.	Kaufm. Becker Hilfs-Lehrer Honstang Hauptstr. 24	11. 1911	offener	Poststr. 2	Ja Bismarckschule Honstang
62	Gisela Becker	30	Nov.	1899	Wülzburg Franken	Preußen	ev.	Becker Lehrmann Bismarckstr. Hilfsstr.	7. 1. 1919	Matf.	Carlstr. 16. 1	Ja Gymnasium
63	Mathis Becker	24	September	1898	Mannheim	Baden	Kath.	Mathis Becker Lehrer Mannheim H. 7. 9	1. 1. 1919	Arch.	Lehrstr. 6	Nein ev. Sch.
64	Jung Beker	7	Juli	1892	Schustungen Baden	Baden	Kath.	Lehrer Beker Lehrer Schustungen Lehrstr.	20. 7. 1914/15	Chemie (Spezial)	Johannstr. 6	Ja Gymnasium Kreuzberg
65	Jung Bender	2	April	1897	H. Ludwig	Baden	ev.	Bender Lehrer H. Ludwig	20. 7. 1911/19	Matf.	Hofstr.	Ja Bismarckschule Hofstr.
66	Carl Bender	5	Mai	1900	Mannheim	Baden	ev.	Carl Bender Lehrer Mannheim H. 4. 12.	1911/19	offener	Lehrstr. 6	Ja Lehrstr. 6 Mannheim
67	Karl Bender	10	April	1897	Coblenz	Preußen	Kath.	Karl Bender Lehrer Coblenz	20. 7. 1909	Chemie	Carlstr. 11	Ja Gymnasium
68	Rudolf Benz	19	Juli	1894	Wien Österreich	Österreich	ev.	Rudolf Benz Lehrer Wien Lehrstr. 6	1919/20	offener	Lehrstr. 6	Ja Lehrstr. 6 Mannheim
69	Robert Benzinger	21	August	1899	Höttingen H. 1. 1. 1.	Baden	ev.	Robert Benzinger Lehrer Höttingen H. 1. 1. 1.	3. 8. 1919	Chemie (Spezial)	Hilfsstr. 16	Ja Gymnasium in Karlsruhe
70	Henry Berberich	18	April	1898	Harlsruhe	Lothar	ev.	Henry Berberich Lehrer Harlsruhe	3. 7. 1919	Matf.	Johannstr. 11	Ja Gymnasium Kreuzberg

Ord. Zahl	Vor- und Zuname	Geboren am			Geburtsort (Land und Kreis)	Staats- angehörigkeit	Religion	Des Vaters (Mutter, Vornam.) 1. Vater, 2. Freund, 3. Wohnort, 4. Strafe	Zeit der erstmaligen Eintr. in das "Bücherg." nach "Kochschule"	Fachabteilung in welche der Studiengang eintraten wird	Wohnung des Studierenden in Karlsruhe (Straße)	Abiterment (Bezeichnung der Schule)
		Tag	Monat	Jahr								
71	Paul Berger	10	März	1901	Karlsruhe 4. Karbach	Baden	Kath.	20. 7. 1919/20	Math.	Griffstr. 4	Ja Gymnasium	
72	Leopold Bergmüller	24	Mar.	1897	Grimsbach Hb.	Bayern	ev.	1. 7. 1916	Physik	Griffstr. 19	Ja Gymnasium	
73	Johann Berman	13	Oktober	1897	Rotterdam Kad. d. d. d.	Niederlande	ev.	7. 7. 1910	Physik	Griffstr. 16		
74	Anton Bernadik	7	Oktober	1897	Wolfsberg	Preußen	Kath.	3. 7. 1919	Physik	Griffstr. 14	Ja Königsberg Gymnasium (Königsberg)	
75	Walter Berrer	21	November	1894	Mannheim	Baden	ev.	24. 7. 1919/20	Physik	Griffstr. 11	Ja Königsberg Mannheim	
76	Thomas Berthel	21	August	1893	Eschert	Preußen	Kath.	7. 7. 1915	Math.	Griffstr. 14	Ja Königsberg	
77	Ronald Bessag	26	Oktober	1901	Bühl Baden	Baden		24. 7. 1919/20	Math.	Griffstr. 28	Ja Königsberg	
78	Anton Beinfelder	22	Juni	1899	Birnsfeld	Baden	ev.	20. 7. 1917/18	Math.	Griffstr. 53	Ja Königsberg Birnsfeld	
79	Anton Beinle	12	Juni	1894	Dischdorf	Preußen	ev.	7. 7. 1919	Physik	Griffstr. 20	Ja Königsberg Dischdorf	
80	Georg Beinle	3	August	1897	Friedrichs	Baden	ev.	24. 7. 1919/20	Physik	Griffstr. 11	Ja Königsberg	

Ord. Zahl	Vor- und Zuname	Geboren am			Geburtsort (Land und Kreis)	Staats- angehörigkeit	Religion	Des Vaters (Mutter, Vorm.) 1. Name, 2. Stand, 3. Wohnort, 4. Berufs- stellung	Zeit des erstmaligen Besuchs in der Klasse nach Hochschul- abschluss	Fachabteilung in welcher der Studienverlauf abgeschlossen wurde	Wohnung des Studierenden in Karlsruhe (Straße)	Abiturient Beschreibung der Schule
		Tag	Monat	Jahr								
81	Ludwig Bengel	17	August	1891	Frankfurt	Lothringen	Kath.	Herr Bengel Kaufmann Frankfurt	10.1.1919	Rechtsw.	Friedr. 13	Ja Königsplatz
82	Wilhelm Benschel	11	April	1895	Köln	Lothringen	Kath.	Herr Benschel Kaufmann Köln	7.1.1919	Chemie	Poststr. 17	Ja Gymnasium Köln
83	Alwin Byarnason	21	April	1895	Langsfjord Norge	Island	ev.	Herr Byarnason Lehrer Langsfjord	10.1.1919	Physik	Poststr. 144	Ja Königsplatz Königsplatz
84	August Niedermann	2	April	1895	Worms	Lothringen	Kath.	Herr Niedermann Kaufmann Worms	10.1.1919	Rechtsw.	Poststr. 12	Ja Königsplatz Königsplatz
85	Ernst Niedermann	10	Januar	1900	Freiburg	Baden	ev.	Herr Niedermann Kaufmann Freiburg	1. Oktober 1919	Rechtsw.	Poststr. 13	Ja Gymnasium Freiburg
86	Heinrich Byelke	19	Mai	1894	Karlsruhe	Baden	ev.	Herr Byelke Kaufmann Karlsruhe	7.1.1919	Physik	Poststr. 3	Ja Gymnasium Karlsruhe
87	Ernst Dilfinger	1	April	1896	Ellfeld	Lothringen	ev.	Herr Dilfinger Kaufmann Ellfeld	1.1.1919	Physik	Poststr. 152	Ja Gymnasium Ellfeld
88	Willy Berhalter	9	Oktober	1897	Münster	Lothringen	Kath.	Herr Berhalter Kaufmann Münster	21.1.1919	Chemie	Poststr. 20	Ja Königsplatz Königsplatz
89	Ernst Bilharz	3	April	1899	Baden	Lothringen	Kath.	Herr Bilharz Kaufmann Baden	7.1.1919	Rechtsw.	Poststr. 58	Ja Königsplatz Baden
90	Robert Bilgmann	27	November	1899	Kochwald bei Kitzbühel	Bayern	Kath.	Herr Bilgmann Kaufmann Kochwald	7.1.1919	Rechtsw.	Poststr. 63	Ja Königsplatz Königsplatz

Nr. Zahl	Vor- und Zuname	Geboren am			Geburtsort (Land und Kreis)	Staats- angehörigkeit	Religion	Des Vaters (Mutter, Vornam): 1. Name, 2. Stand, 3. Wohnort, + sprachl.	Zeit des erstmaligen Eintritts in die Klasse einer Hochschule	Fachabteilung in welcher die Staatsprüfung abgegeben wurde	Wohnung des Kandidaten in Karlsruhe (Straßen-Nr.)	Abiturient Bezeichnung der Schule
		Tag	Monat	Jahr								
91	Karl Billig	7	Juni	1896	Karlsruhe Baden	Baden	ev.	Georg Billig Lehrer Karlsruhe Aug. 1873, 71	30 1919	Rechtsw.	Langenlocherstr. 71	Ja Königsplatz Karlsruhe
92	Karl Billig	29	Juni	1901	Karlsruhe Baden	Baden	ev.	Karl Billig Kaufmann Karlsruhe Januar 59	21 1919/20	Rechtsw.	Judenstr. 52	Ja Königsplatz Karlsruhe
93	Josef Billwiler	15	Oktober	1896	Alts. Ga. u. S. O.	Preuss.	ev.	J. C. Billwiler Feldwebel Alts. Ga. Kanton Zürich	14 1908	Landw.	Georgstr. 2	Ja Königsplatz Karlsruhe
94	Karl Binder	5	Juni	1891	Sachsenhau h. L. u. S. O.	Baden	ev.	Karl Binder Lehrer Sachsenhau	21 1919/20	Rechtsw.	Königsplatz 16	Ja Königsplatz Karlsruhe
95	Georg Bing	8	Febr.	1899	Münster	Preuss.	ev.	Georg Bing Lehrer Münster Königsplatz	20 1919/20	Rechtsw.	Königsplatz 22	Ja Königsplatz Karlsruhe
96	Karl Byornstad	24	Jan.	1898	Norwegen	Norwegen	ev.	Byornstad Lehrer Norwegen	20 1919/20	Landw.	Königsplatz 53	Ja
97	Josef Birkmayer	10	Juni	1897	Styrien	Baden	ev.	Josef Birkmayer Lehrer Styrien Königsplatz	20 1919/20	Rechtsw.	Königsplatz 14	Ja Königsplatz Karlsruhe
98	Georg Bittlinger	1	Februar	1893	Wien	Preuss.	ev.	Georg Bittlinger Lehrer Wien Königsplatz	18 1919	Rechtsw.	Königsplatz 64	Ja Königsplatz Karlsruhe
99	Karl Blau	7	Jan.	1899	Offenburg	Baden	ev.	Karl Blau Lehrer Offenburg Königsplatz	21 1919	Rechtsw.	Königsplatz 17	Ja Königsplatz Karlsruhe
100	Karl Blantl	27	Oktober	1895	Regensburg Bayern	Preuss.	ev.	Karl Blantl Lehrer Regensburg Königsplatz	11 1919	Rechtsw.	Königsplatz 57	Ja Königsplatz Karlsruhe

Ort. Zahl	Vor- und Zuname	Geboren am			Geburtsort (Land und Kreis)	Staats- angehörigkeit	Religion
		Tag	Monat	Jahr			
101	Herr Blasberg	19	Juli	1899	Königsbrunn Königsbrunn	Königsbrunn	ev.
102	Graf Blödel	26	Juli	1897	Gröbzig zu Lohr	Königsbrunn	ev.
103	Laut Bloch	10	August	1853	Calmbach Königsbrunn	Königsbrunn	ev.
104	König Blummet	22	Juni	1897	Waldshut Königsbrunn	Königsbrunn	ev.
105	Gross Blüthner	11	Oktober	1894	Karlsruhe Königsbrunn	Königsbrunn	ev.
106	Gross Blum-Veff	28	Mar	1899	Karlsruhe Königsbrunn	Königsbrunn	ev.
107	Richard Bochmann	7	Oktober	1899	Heinrich Vylle	Königsbrunn	ev.
108	Alfred Bockmühl	9	Febr	1894	Bochheim Königsbrunn	Königsbrunn	ev.
109	Josef Bockhacker	25	August	1890	Gimmelsbach Königsbrunn	Königsbrunn	ev.
110	Willy Bockhacker	21	Mai	1892	Gimmelsbach Königsbrunn	Königsbrunn	ev.

Des Vaters (Mutter, Vorm.) 1. Name, 2. Stand, 3. Wohnort, 4. Strafe	Zeit der erstenigen Eintr. in das Bürger- recht (Schule)	Fachabteilung in welcher der Studierende studiert hat	Wohnung des Studierenden in Karlsruhe (Straße)	Abiturient Bescheinigung der Schule?
Herr Blasberg Königsbrunn Königsbrunn	2.7.1919	Math.	Rudolfstr. 12	Ja
Graf Blödel Gröbzig Gröbzig	20.7.1913/14	Math.	Mainstr. 10	Nein
Laut Bloch Calmbach Königsbrunn	2.1.1875	Math.	Ringstr. 12	Ja
König Blummet Waldshut Königsbrunn	20.7.1919/20	Physik	Langstr. 15	Ja
Gross Blüthner Karlsruhe Königsbrunn	3.8.1919	Chemie	Rosenstr. 11	Ja
Gross Blum-Veff Karlsruhe Königsbrunn	20.7.1919/20	Physik	Waldstr. 13	Ja
Richard Bochmann Heinrich Königsbrunn	10.8.1919/20	Physik	Königsbrunn 36.	Ja
Alfred Bockmühl Bochheim Königsbrunn	10.7.1919/20	Chemie	Königsbrunn 15	Ja
Josef Bockhacker Gimmelsbach Königsbrunn	11.1912	Physik	Langstr. 14	Ja
Willy Bockhacker Gimmelsbach Königsbrunn	20.7.1919/20	Math.	Langstr. 14	Ja

Ord. Zahl	Vor- und Zuname	Geboren am			Geburtsort (Land und Kreis)	Staatsangehörigkeit	Religion
		Tag	Monat	Jahr			
111	Gud. Bode	24	Feb.	1885	Gotha	Lehrer	ev.
112	Ludwig von Bodisco	1	Aug.	1897	Prerau Ostböhmen	Offizier	ev.
113	Adolf Böbler	10	Sept.	1900	Karlsruhe	Lehrer	ev.
114	Ulrich Böhm	11	März	1899	Schollach Sprengung	Lehrer	ev.
115	Otto Böniger	11	Jan.	1900	Quersberg	Preuss.	ev.
116	Wilk. Bömer	11	Mai	1896	Frankfurt a. M.	Lehrer	ev.
117	Karl Bösch	9	Aug.	1900	Villingen	Lehrer	ev.
118	György Bőstinghain	23	Mai	1883	Kemnitz Sachsen	Lehrer	ev.
119	Julius Bötger	20	XI	87	Stettin	Lehrer	ev.
120	Maximilian Bockan	10	Mai	1899	Meerane Sachsen	Preuss.	ev.

Des Vaters (Mutter, Vorm)	Zeit des erstmaligen Besuchs in der Kaiserl. Hochschule	Fachabteilung in welcher der Kandidat abstrah. milt.	Wohnung des Kandidaten in Karlsruhe (Straße)	Abiturient Bemerkung der Schule
1. Josef Bode 2. Johanna 3. Karlsruhe 4. Lud.	28. 1. 1907/19	Physik	Altenmühl	Neu
1. Ludwig Bodens 2. v. Göttsche 3. Karl 4. Jochimsburg	21. 1. 1907/19	Physik	Juliusstr.	Ja Königstr. Karl
1. Adolf Böbler 2. v. Bismarckstr. 3. Karlsruhe 4. Marktstr.	20. 1. 1909/10	Math.	Königsstr.	Ja Grafstr. Königsstr.
1. Böhm 2. v. Bismarckstr. 3. Karlsruhe 4. Marktstr.	31. 1. 1908	Math.	Königsstr.	Ja Königsstr.
1. Dr. Böniger 2. Pauline 3. Bonn 4. v. Bismarckstr.	20. 1. 1909/10	Math. bzw.	Königsstr.	Ja Königsstr.
1. v. Böniger 2. v. Bismarckstr. 3. Karlsruhe 4. v. Bismarckstr.	20. 1. 1907/19	Physik	Königsstr.	Ja Königsstr.
1. Anna Bösch 2. v. Bismarckstr. 3. v. Bismarckstr. 4. v. Bismarckstr.	20. 1. 1909/10	Engl.	Königsstr.	Neu v. Bismarckstr.
1. v. Böniger 2. v. Bismarckstr. 3. v. Bismarckstr. 4. v. Bismarckstr.	20. 1. 1903/19	Math.	Königsstr.	Ja Königsstr.
1. v. Bötger 2. v. Bismarckstr. 3. v. Bismarckstr. 4. v. Bismarckstr.	20. 1. 1907/16	Engl.	Königsstr.	Ja Königsstr.
1. Maximilian Böhm 2. v. Bismarckstr. 3. v. Bismarckstr. 4. v. Bismarckstr.	20. 1. 1909/10	Math.	Königsstr.	Ja Königsstr.

Ort. Zahl	Vor- und Zuname	Geboren am			Geburtsort (Land und Kreis)	Staats- angehörigkeit	Religion
		Tag	Monat	Jahr			
121	Adolf Behmer	17	Juni	1895	Bütsch (Land Simsbach)	Lothar	Kath.
122	Hilf Bollmann	10	Januar	1893	Netta Simsbach	Simsbach	ev.
123	Friedrich Bolz	9	März	1900	Leopoldshausen (Land Simsbach)	Lothar	ev.
124	Ewald Boss	22	April	1899	Marktdorf (Land Simsbach)	Lothar	Kath.
125	Hilf Borchard	20	September	1898	Pöhlten Kraichgau	Kraichgau	ev.
126	Alwin Borkenkopf	6	Januar	1897	Tannenburg Saale	Kraichgau	ev.
127	Ewald Borkewel	25	II	1899	Mellenbach Hf.	Hf.	ev.
128	Maximilian Borkewel	7	Oktober	1897	Mellenbach Hf.	Hf.	ev.
129	Alwin Borst	9	März	1899	Herbrechtingen Württemberg	Württemberg	ev.
130	Ewald Brätsch	16	Januar	1896	Leitzdorf Kraichgau	Kraichgau	ev.

Des Vaters (Mutter, Vorne) 1. Name, 2. Stand, 3. Wohnort, 4. Strafe	Zeit des erstmaligen Eintritts in den Dienst nach Wehrdienst	Fachabteilung in welche die Studierenden eintreten will	Wohnung des Studierenden in Karlsruhe (Straße)	Abiturient Bezeichnung der Schule
Adolf Behmer Landwirtsch. Bütsch. Hf. Grüßl 72	7.7.1919	Yfama Yfama	Bütsch Saal 16	Neu s. H.
Ewald Bollmann Kraichgau Simsbach Villa Santalotti	20.5.1919/14	Galla	1893 1914	Ja Kraichgau Tannenburg
Friedrich Bolz Landwirtsch. Leopoldshausen Hf. 77	20.1.1919/20	Galla	Leopoldshausen Hf. 77	Ja Kraichgau Hf.
Ewald Boss Landwirtsch. Marktdorf Hf.	3.3.1919	Galla	Marktdorf Hf.	Ja Kraichgau
Hilf Borchard Kraichgau Pöhlten Grüßl 4	7.7.1914	Jung	Kraichgau Hf.	Kraichgau Hf.
Alwin Borkenkopf Kraichgau Tannenburg Hf.	7.7.1919	Prof.	Tannenburg Hf.	Ja Kraichgau Hf.
Ewald Borkewel Kraichgau Mellenbach Hf.	7.7.1919	Yfama	Mellenbach Hf.	Ja Kraichgau Hf.
Maximilian Borkewel Kraichgau Mellenbach Hf.	7.7.1919	Yfama	Mellenbach Hf.	Ja Kraichgau Hf.
Alwin Borst Landwirtsch. Herbrechtingen Hf.	22.7.1919/16	Jung	Herbrechtingen Hf.	Ja
Ewald Brätsch Landwirtsch. Leitzdorf Hf.	7.7.1918	Misch.	Leitzdorf Hf.	Ja Kraichgau Hf.

Nr. Zähl.	Vor- und Zuname	Geboren am			Geburtsort (Land und Kreis)	Staats- angehörigkeit	Religion
		Tag	Monat	Jahr			
131	Gottf. Brand	30	März	1898	Tübingen	Württemberg	Kath.
132	Martin Bremelt	9	September	1897	Achtern Hohenheim	Württemberg	ev.
133	Walter G. Braun	21	August	1898	Stammheim	Württemberg	ev.
134	Georg Braun	12	September	1898	Spillendorf Tübingen	Württemberg	Kath.
135	Erich Braun	12	Januar	1901	Karlsruhe	Württemberg	Kath.
136	Alwin Brenning	6	April	1896	Karlsruhe	Württemberg	ev.
137	Alf. Bremerstein	24	10	1894	Villingen	Württemberg	Kath.
138	Karl Brieger	21	Juni	1900	Hamburg	Preussisch	ev.
139	Alf. Brill	11	August	1896	Ladbrunn	Württemberg	Kath.
140	Josef Brüg	3	Februar	1899	Sala Hessen	Preussisch	Kath.

Der Vater (Mutter, Vorm) 1. Name, 2. Stand, 3. Wohnort, 4. Straße	Zeit des einmündigen Eintritts in das Studium (oder Hochschulzeit)	Fachabteilung in welcher der Studiengang abgeschlossen wird	Wohnung des Studierenden in Karlsruhe (Straße)	Abiturient Bemerkung der Schule
1. H. Brand 2. Kaufmann 3. Fiedlerstr. 4. Wenzelstr.	1. 1. 1919	Math.	Leipzigstr. 64.	Ja Bismarckstr. Hohenheim
1. Friedrich Bremelt 2. ev. Pfarrer 3. Hohenheim	1. 3. 1917	Math.	Leipzigstr. 107.	Ja Hohenheim
1. Fritz Braun 2. Kaufmann 3. Fiedlerstr. 4. Wenzelstr.	1. 1. 1914/15	Physik	Bismarckstr. 112.	Ja Hohenheim Hohenheim
1. Carl G. Braun 2. Kaufmann 3. Spillendorf 4. Wenzelstr.	1. 1. 1919/20	Math.	Spillendorf 52.	Nein Hohenheim Hohenheim
1. Carl Braun 2. Kaufmann 3. Karlsruhe 4. Carl-Wilhelmstr.	1. 1. 1919/20	Physik	Carl-Wilhelmstr. 14. 11.	Ja Hohenheim Hohenheim
1. Georg Brenning 2. ev. Pfarrer 3. Karlsruhe 4. Leypstr.	1. 1. 1914/15	Math.	Leipzigstr. 1.	Ja Hohenheim Hohenheim
1. Carl Bremerstein 2. Kaufmann 3. Villingen 4. Fiedlerstr.	1. 1. 1919/20	Physik	Fiedlerstr. 27.	Nein ev.
1. August Brieger 2. Kaufmann 3. Hamburgstr. 4. Wenzelstr.	1. 1. 1919/20	Physik	Leipzigstr. 71.	Ja Hohenheim Hohenheim
1. Wilhelm Brill 2. Kaufmann 3. Ladbrunn	1. 1. 1919/20	Mathematik	Wenzelstr. 3.	Ja Hohenheim Hohenheim
1. F. Brüg 2. Kaufmann 3. Ladbrunn 4. Wenzelstr.	1. 1. 1919/20	Physik	Leipzigstr. 2.	Ja Hohenheim Hohenheim

Ord. Zahl	Vor- und Zuname	Geboren am			Geburtsort (Land und Kreis)	Staats- angehörigkeit	Religion	Des Vaters (Mutter, Vorn.) 1. Name, 2. Stand, 3. Wohnort, 4. Strafe	Zeit des erstmaligen Eintritts in die Klasse bisher. Schulstufe	Fachabteilung in welcher der Studierende studieren will	Wohnung des Studierenden in Karlsruhe (Straße)	Abiturient (Bezeichnung der Schule)
		Tag	Monat	Jahr								
141	Rudolf Brix	21	Juni	1899	Blumensam- bach (Wangelt)	Preußen	Kath.	Meyer Brix Kaufmann Jungfernbach Wendelberg	17 1919	Rechtswiss.	Andersstr. 15	Ja Gymnasium Coblenz
142	Jörg Brodly	23	Oktober	1898	Budapest	Ungarn	ev.	Dr. Emil Brodly Kaufmann Budapest Kaiserhofstr. 114	1/11 1913/14	Physik	Marktplatz 5	Ja Kaiserl. Un- iversität Budapest
143	Hpt Brogle	23	September	1894	Wittenau (Murgau (Hfay))	Preußen	Kath.	Hans Brogle Landwirt	17 1919	Chemie	Filmstr. 1	Ja Oberrealschule
144	Alfred Bromberg	27	Januar	1891	Forst Nege (Lepfeln)	Preußen	ev.	Anton Bromberg Großkaufmann Forst Nege	20.8 1911/19	Rechtswiss.	Hofstr. 11	Ja Realschule in St. Gumbert
145	Ernst Bromberg	17	September	1897	Gumbert	Preußen	Kath.	Anton Bromberg Kaufmann Gumbert Lepfeln	10.1 1919/20	Physik	Andersstr. 27	
146	Ernst Brotik	10	Mai	1895	Pilsen	Preußen	Kath.	Emil Brotik Kaufmann Pilsen Hrad Kouditzstr. 21	20.7 1914/15	Physik	Ernststr. 11	Ja Gymnasium Pilsen
147	Ernst Büchle	26	Mai	1896	Büchsal Loben	Preußen	ev.	Ernst Büchle Kaufmann Büchsal Loben	20.8 1919/20	Physik	Ernststr. 11	Ja Gymnasium
148	Ernst Büchner	7	XI	1897	Coburg	Preußen	ev.	Ernst Büchner Kaufmann Coburg	20.7 1919/20	Math.	Marktplatz 11	Ja Gymnasium
149	Fritz Bull	23	August	1896	Lürlach Loben	Preußen	ev.	Ernst Bull Kaufmann Lürlach Loben	10.1 1919/20	Physik	Ernststr. 11	Ja Gymnasium Lürlach
150	Walter Bull	22	September	1893	Bremen	Preußen	ev.	Ernst Bull Kaufmann Bremen	1.1 1919	Chemie	Ernststr. 11	

Ord. Zahl	Vor- und Zuname	Geboren am			Geburtsort (Land und Kreis)	Staats- angehörigkeit	Religion	Des Vaters (Mutter, Vorn.) 1. Name, 2. Stand, 3. Wohnort, 4. Straße	Zeit des erstmaligen Eintritts in die Klassen oder Hochschule	Fachabteilung in welcher der Studierende studieren will	Wohnung des Studierenden in Karlsruhe (Straße)	Abiturient Bemerkung der Schule
		Tag	Monat	Jahr								
151	Adolf Büchhardt	20	Oktober	1895	Karlsruhe	Baden	ev.	Adolf Büchhardt Karlstraße 6	10/1 1914/15	Physik	Landmann N. 6. Karlsruher	Ja Chemiepflicht frei
152	August Bürger	7	November	1897	Bobenheim pfalz	Baden	ev.	August Bürger Königsplatz 27	10/1 1913/14	Math.	Wilmannsstr. 20	Ja Chemiepflicht Klassenarbeiten
153	August Bürstler	21	April	1897	Combrun	Baden	ev.	August Bürstler Königsplatz 27	1/1 1914	Physik	1. Hofstr. 51	Ja Chemiepflicht in Combrun
154	Georg Busch	3	Oktober	1892	Neckmühlbach	Baden	ev.	Georg Busch Königsplatz 27	10/1 1913/14	Math.	Vorf. 21	Ja Chemiepflicht frei
155	Paul Carr	5	April	1890	Frankfurt a. M.	Baden	ev.	Paul Carr Königsplatz 27	10/1 1913/14	Math.	Königsplatz Nr. 25	Ja Königsplatz
156	Alfred Christ	6	Oktober	1892	Karlsruhe	Baden	ev.	Alfred Christ Königsplatz 27	10/1 1916	Physik	Königsplatz Nr. 25	Ja Königsplatz frei
157	Wilhelm Christ	13	Juli	1897	Karlsruhe	Baden	ev.	Wilhelm Christ Königsplatz 27	3/1 1913	Physik	Königsplatz Nr. 25	Ja Chemiepflicht frei
158	Paul Christel	10	November	1892	Metz	Baden	ev.	Paul Christel Königsplatz 27	1/1 1914	Mathematik	Königsplatz Nr. 25	Ja Königsplatz frei
159	Roland Conz	9	April	1900	Zweibrücken	Baden	ev.	Roland Conz Königsplatz 27	3/1 1913/14	Mathematik	Königsplatz Nr. 25	Ja Königsplatz frei
160	Wilhelm Coblenz	24	September	1894	Essen	Baden	ev.	Wilhelm Coblenz Königsplatz 27	3/1 1913	Physik	Königsplatz Nr. 25	Ja Königsplatz frei

Ord. Zahl	Vor- und Zuname	Geboren am			Geburtsort (Land und Kreis)	Staats- angehörigkeit	Religion	No. Vaters (Mutter, Vorm.) 1. Name, 2. Stand, 3. Wohnort, 4. Strafe	Zeit des erstmaligen Eintritts in die Klasse oder Hochschule	Fachabteilung in welcher der Studierende eintreten will	Wohnung des Studierenden in Karlsruhe (Straße)	Abituriert Bezeichnung der Schule
		Tag	Monat	Jahr								
161	Nikolaus Angoroff	21	August	1877	Sawadjet	Rußland	angoroff		10.7.1910/11	Recht	Lindl. Allee 497	Ja Realschule Sofia
162	Paul Daniel	20	November	1897	Elm o. f. B.	Frankr.	Kath.	Paul Daniel Kaufmann Kollnangstr. 97	Oktober 1899	Math.	Reinholdstr. 11	Ja Realschule
163	Carl Damenberg	28	September	1897	Reign	Schiff Luther	ev.	Carl Damenberg Reign Lutherstr. 671	10.7.1913/20	Spania	Reinholdstr. 11	Ja
164	Paul Damenberg	25	Oktober	1898	Reign	Frankr.	ev.	Paul Damenberg Kaufmann Lutherstr. 15	10.8.1920	Spania	Reinholdstr. 11	Ja Realschule Reign
165	Ignaz Damer	28	Juli	1899	Magdeburg	Frankr.	ev.	Ignaz Damer Magdeburg Lutherstr. 47	10.8.1919/20	Recht	Reinholdstr. 11	Ja Luth. Sch. Gymnasium
166	Paul Dams	28	September	1897	Mannheim	Baden	Kath.	Paul Dams Kaufmann Reinholdstr. 24	10.8.1919/20	Jug. Repr.	Reinholdstr. 25	Ja Gymnasium D. Baden
167	Walter Dass	11	Juni	1893	Elm o. f. B.	Frankr.	ev.	Walter Dass Kaufmann Lutherstr. 15	7.7.1919	Jug. Repr.	Reinholdstr. 11	Ja Luth. Sch. Lutherstr.
168	Ernst Degler	28	Februar	1899	Rastatt	Baden	Kath.	Ernst Degler Kaufmann Reinholdstr. 11	10.8.1917/18	Jug.	Rastatt Reinholdstr. 11	Ja Gymnasium Rastatt
169	Georg Dersch	16	Mai	1896	Rastatt	Frankr.	ev.	Georg Dersch Kaufmann Reinholdstr. 11	7.8.1918	Spania	Reinholdstr. 11	Ja Luth. Sch. Gymnasium
170	Walter Dumling	18	Oktober	1898	Altenstadt by Weinheim	Baden	ev.	Walter Dumling Kaufmann Reinholdstr. 11	7.8.1919	Math.	Reinholdstr. 11	Ja

Ord. Zahl	Vor- und Zuname	Geboren am			Geburtsort (Land und Kreis)	Staats- angehörigkeit	Religion	Des Vaters (Mutter, Vorm) 1. Name, 2. Stand, 3. Wohnort, 4. grade	Zeit der erstmaligen Eintritt in die Kaiserl. hohe Schule	Fachabteilung in welcher der Studiengang eintraten wird	Wohnung des Studierenden in Karlsruhe (Straße)	Abituriert Bezeichnung der Schule
		Tag	Monat	Jahr								
171	Gebürt von Umbing	9.	Sept	1897	Karlsruhe Baden	Baden	no	Umbing Gemeindeg. Karlsruhe Königspl. 152	20. 8. 1919/20	Maffersberg	Königspl. 152	Ja Grobh. H. H. Karlsruhe.
172	Kurt Umbing	21.	Oktober	1901	Konstanz	Baden	no	Kurt Umbing Königspl. 152 Präsident Hofmann Amth. Konradstr.	1. Oktober 1919	offen.	Zindel 17	Ja Königspl. H. Konstanz
173	Kathar Wider	3.	April	1891	Villingen	Baden	Kath	Widder Ober- u. Unt. Karlsruhe Langstr. 11	20. 8. 1919/20	offen.	Langstr. 11	Ja Grobh. H. Karlsruhe
174	Friedrich von Delden	13.	Juli	1890	Ronau + Pfalz	Preußen	evang	von Delden Feldstr. Ronau P. Ludwigstr. 21	20. 8. 1919/20	offen.	Ludwigstr. 21	Ja Königspl. H. Ronau.
175	Gottfried von Nimeth	30.	Oktober	1890	Baden Baden	Baden	Kath	Gottfried Nimeth Königspl. 152 B. Baden Ludwigstr. 11	20. 8. 1919/20	offen.	-	Ja Königspl. H.
176	Ernst Verndinger	17.	Januar	1895	Heidelberg	Baden	no	Ernst Verndinger Königspl. 152 Karlsruhe Maffersberg 21	20. 8. 1919/20	offen.	Maffersberg 21	Ja Königspl. H. Karlsruhe
177	Otto Verndinger	1.	April	1894	Neerburg	Baden	no	Otto Verndinger Königspl. 152	20. 8. 1919/20	offen.	Maffersberg 21	Ja Königspl. H. Karlsruhe
178	Richard Vosch	7.	Marz	1896	Heidelberg	Preußen	evang	Richard Vosch Königspl. 152 Heidelberg	20. 8. 1919/20	offen.	Königspl. 152	Ja Königspl. H.
179	Alwin Vosch	11.	Nov	1894	Heidelberg	Preußen	Kath	Alwin Vosch Königspl. 152	5. 8. 1919	offen.	Königspl. 152	Ja
180	Ernst Vosch	1.	Oktober	1892	Heidelberg	Preußen	Kath	Ernst Vosch Königspl. 152 Heidelberg	20. 8. 1919/20	offen.	Königspl. 152	Ja Königspl. H.

Ord. Zahl	Vor- und Zuname	Geboren am			Geburtsort (Land und Kreis)	Staats- angehörigkeit	Religion	Des Vaters (Mutter, Vornam) 1. Name, 2. Stand, 3. Wohnort, 4. Straße	Zeit der erstmaligen Eintr. in die Klasse einer Hochschule	Fachabteilung in welcher der Studierende eintraten will	Wohnung des Studierenden in Karlsruhe (Straße)	Abiturient Bezeichnung der Schule
		Tag	Monat	Jahr								
181	Friedrich	21	April	1896	Bonn o/ Rh.	Köln	ev.	F. Friedrich Lehr. Bonn o/ Rh.	30.8.1919/20	Math. Lem.	Maiskopf 14	Ja Gymnasium
182	Karl Rießfeld	1	August	1899	Emmendingen	Baden	ev.	Karl Rießfeld Kaufm. Emmendingen Opferstr.	30.8.1919/20	Genie	Rießfeldstr. 177	Ja Königsplatz
183	Eduard Wimmer	26	August	1892	Stettin	Preußen	ev.	Karl Wimmer Kaufm. Stettin Königsstr. 35	30.8.1919/20	Ing. Alt	Wendlandt Königsstr. 35	Ja Gymnasium Stettin
184	Wilhelm Wieland	9	Nov.	1895	Heidelberg	Baden	ev.	Wilhelm Wieland Kaufm. Heidelberg Eckstr. 41	30.8.1919/20	Ing.	Eckstr. 41	Ja Königsplatz Heidelberg
185	Friedrich Wieland	2	Febr.	1895	Radatt	Baden	kath.	Friedrich Wieland Kaufm. Radatt Königsstr. 30	30.8.1919/20	Ing.	Königsstr. 30	Ja Königsplatz Baden-Baden
186	Friedrich Wilmmer	20	April	1899	Hohentwiel	Baden	kath.	Friedrich Wilmmer Kaufm. Hohentwiel Königsstr.	30.8.1919	Arch.	Königsstr. 142	Ja Königsplatz Offenburg
187	Friedrich Willing	9	Febr.	1895	Emmendingen	Baden	kath.	Friedrich Willing Kaufm. Emmendingen Königsstr.	30.8.1919/20	Ing.	Königsstr. 40	Ja Königsplatz
188	Karl Willing	25	Sept.	1901	Lehr	Baden	ev.	Karl Willing Kaufm. Lehr Königsstr.	30.8.1919/20	Ing.	Königsstr. 35	Ja Königsplatz Emmendingen
189	Karl Willing	24	Febr.	1893	Lehr	Baden	ev.	Karl Willing Kaufm. Lehr Königsstr.	30.8.1919/20	Math.	Königsstr. 6	Ja Königsplatz Lehr
190	Karl Willing	9	Nov.	1895	Lehr	Baden	ev.	Karl Willing Kaufm. Lehr Königsstr.	30.8.1919/20	Math.	Königsstr. 6	Ja Königsplatz Lehr

Ord. Zahl	Vor- und Zuname	Geboren am			Geburtsort (Land und Kreis)	Staatsangehörigkeit	Religion	Des Vaters (Mutter, Vorm.) 1 Name, 2 Stand, 3 Wohnort, 4 Strafe	Zeit der erstmaligen Einreise in das Königreich Baden (Schule)	Fachabteilung in welcher der Studierende studieren will	Wohnung des Studierenden in Karlsruhe (Straße)	Abiturient Bezeichnung der Schule?
		Tag	Monat	Jahr								
191	Sitz Dierstein	16	Januar	1891	Koblenz	Baden	ev.	Sitz Dierstein Koblenz Kaufm. Kaufm. 4	20. 7. 1912	Math.	Kaufm. 12	Ja Gymnasium
192	Arthur Wedler	26	Juli	1891	Basel (Spreng)	Baden	ev.	Max Richter Kaufm. Koblenz Kaufm. 12	20. 7. 1912	Chem.	Kaufm. 124	Ja Gymnasium Baden-Baden
193	Dr. Noelle	9	Nov.	1891	Sprengung	Baden	ev.	Marie Noelle Kaufm. Koblenz	20. 7. 1912	Math.	Kaufm. 32	Ja Gymnasium Görsch
194	Wilhelm Döring	25	Juni	1901	Wiesbaden	Baden	ev.	Wilhelm Döring Kaufm. Koblenz	20. 7. 1912/20	Chem.	Kaufm. 74	Ja Gymnasium Koblenz
195	Karl Dörich	8	August	1900	Karlsruhe	Baden	ev.	Karl Dörich Kaufm. Koblenz	20. 7. 1912	Chem.	Kaufm. 12	Ja Gymnasium Koblenz
196	August Dörr	14	Februar	1896	Offenburg Baden	Baden	ev.	A. Dörr Kaufm. Koblenz	20. 7. 1912	Math.	Kaufm. 63	Ja Gymnasium Koblenz
197	Dr. Dörr	22	Oktober	1895	Frankfurt a/M.	Preußen	ev.	Max Dörr Kaufm. Koblenz	1. 8. 1912	Math.	Kaufm. 44	Ja Koblenz Frankfurt a/M.
198	Sitz Vollmarck	4	April	1891	Karlsruhe	Baden	ev.	Sitz Vollmarck Kaufm. Koblenz	20. 7. 1912	Chem.	Kaufm. 12	Ja Gymnasium Koblenz
199	Paul Dösch	7	Juni	1897	Wetzlar	Baden	ev.	Paul Dösch Kaufm. Koblenz	20. 7. 1912	Chem.	Kaufm. 77	Ja Gymnasium Wetzlar
11 200	Karl Dösch	20	August	1892	Birchthal	Baden	ev.	Karl Dösch Kaufm. Koblenz	1912/13	Chem.	Kaufm. 124	Ja Gymnasium

Ord. Zahl	Vor- und Zuname	Geboren am			Geburtsort (Land und Kreis)	Staatsangehörigkeit	Religion	No. Patris (Mutter, Vornam) 1. Name, 2. Stand, 3. Wohnort, 4. Straße	Zeit des erstmaligen Eintritts in das Studium (oder Hochschulzeit)	Fachabteilung in welcher die Studienreise antreten will	Wohnung des Studierenden in Karlsruhe (Straße)	Abiturient (Nennung der Schule)
		Tag	Monat	Jahr								
201	Jung Drave	6. Mai	1899	1899	Karlsruhe	Karlsruhe	Kath.	1. Rühl, Drave 2. Prof. Dr. Dr. Dr. 3. Karlsruhe 4. Rühlstraße 5	21. 1919/20	Math.	Königsplatz 11	Ja Humboldt Karlsruhe
202	Johann Drasel	2. März	1900	1900	Bregenz Königsberg	Württemberg	ev.	1. Johann Drasel 2. Kaufmann 3. Bregenz 4. Salzgrabenstraße	20. 1919/20	Physik	Wannplatz 12	Ja Humboldt Bregenz
203	Alth. Dreesen	17. April	1900	1900	Karlsruhe	Karlsruhe	Kath.	1. Alth. Dreesen 2. Kaufmann 3. Karlsruhe 4. Rühlstraße 11	20. 1919/20	Math.	Wannplatz 11	Ja Friedrich für
204	Friedrich Dreher	29. August	1891	1891	Forst Ort: Waldkirch	Karlsruhe	ev.	1. Friedrich Dreher 2. Kaufmann 3. Forst 4. Rühlstraße 11	20. 1919/20	Physik	Wannplatz 11	Ja Humboldt Heidelberg
205	Arthur Dreifuss	21. Februar	1899	1899	Bühl Karlsruhe	Karlsruhe	ev.	1. Arthur Dreifuss 2. Kaufmann 3. Bühl 4. Rühlstraße 11	20. 1919/20	Math.	Wannplatz 11	Ja Humboldt
206	Max Dreifuss	23. April	1896	1896	Bühl Karlsruhe	Karlsruhe	ev.	1. Max Dreifuss 2. Kaufmann 3. Bühl 4. Rühlstraße 11	1. 1919	Physik	Königsplatz 11	Ja Humboldt
207	Friedrich Dressler	5. April	1895	1895	Frankfurt a. M.	Karlsruhe	ev.	1. Friedrich Dressler 2. Kaufmann 3. Frankfurt 4. Rühlstraße 9	21. 1919	Physik	Wannplatz 11	Ja Humboldt
208	Ernst Durr	18. Oktober	1895	1895	Karlsruhe	Karlsruhe	ev.	1. Ernst Durr 2. Kaufmann 3. Karlsruhe 4. Rühlstraße 11	20. 1919/20	Math.	Wannplatz 11	Ja Humboldt Karlsruhe
209	Georg Dürff	25. II.	1899	1899	Schwarzen Karlsruhe	Württemberg	ev.	1. Georg Dürff 2. Kaufmann 3. Schwarzen 4. Rühlstraße 11	20. 1919/20	Math.	Königsplatz 11	Ja Humboldt Pisa
210	Willy Hols	17. Mai	1901	1901	Bühl Karlsruhe	Karlsruhe	Kath.	1. Willy Hols 2. Kaufmann 3. Bühl 4. Rühlstraße 11	1919/20	Physik	Königsplatz 11	Ja Humboldt

Ord. Zahl	Vor- und Zuname	Geboren am			Geburtsort (Land und Kreis)	Staats- angehörigkeit	Religion
		Tag	Monat	Jahr			
211	Rolfen Eberstein	11	August	1892	Mosbach Loben	Kath.	
212	Jacob Eise	24	August	1893	Heidelberg Loben	ev.	
213	Gang von Ekkartsberg	11	Oktober	1891	Konan ev./L.	ev.	
214	Rudolf Eckert	6	Dezember	1893	Mannheim Loben	ev.	
215	Georg Eckert	21	August	1897	Mannheim Loben	ev.	
216	Alwin Eckert	22	Januar	1898	Lauscha Loben	ev.	
217	Ulrich Eckhardt	3	Oktober	1891	Wienberg Ragnou	ev.	
218	Alwin Egel	11	August	1900	Karlsruhe Loben	ev.	
219	Gerhard Egel	10	Februar	1897	Karlsruhe Loben	ev.	
220	Rudolf Egel	14	August	1900	Ilhe Loben	ev.	

Des Vaters (Mutter, Vorm) 1. Name, 2. Stand, 3. Wohnort, 4. Strafe	Zeit des regelmäßigen Besuchs in der Schule oder Hochschule	Fachabteilung in welcher der Studierende eintritt, mit	Wohnung des Studierenden in Karlsruhe (Straßen- Nr.)	Abiturient (Bemerkung der Schule)
1. Vater: Rolfen, Sohn 2. Eberstein 3. Mosbach, Loben	11.8.1892/00	Physik	Kilberstr. 37a	Nein
1. Vater: Jacob 2. Handelshaus 3. Heidelberg 4. Eberstein	24.8.1893	Jug. versch.	Eckstr. 10	Ja Abiturient Heidelberg
1. Vater: Gang 2. Ekkartsberg 3. Konan 4. ev./L.	11.10.1891	Jug. versch.	Kilberstr. 42	Ja Gymnasium
1. Vater: Rudolf 2. Kaufmann 3. Mannheim 4. Loben	6.12.1893	Latina	Eckstr. 30	Ja Realschule Mannheim
1. Vater: Georg 2. Kaufmann 3. Mannheim 4. Loben	21.8.1897	Latina Maff.	Eckstr. 24	Ja Realschule Mannheim
1. Vater: Alwin 2. Kaufmann 3. Lauscha 4. Loben	22.1.1898	Maff.	Eckstr. 137	Ja Gymnasium Mannheim
1. Vater: Ulrich 2. Kaufmann 3. Wienberg 4. Ragnou	3.10.1891	Maff.	Eckstr. 12	Ja Realschule Wienberg
1. Vater: Alwin 2. Kaufmann 3. Karlsruhe 4. Loben	11.8.1900	Jug.	Eckstr. 111	Ja Realschule Loben
1. Vater: Gerhard 2. Kaufmann 3. Karlsruhe 4. Loben	10.2.1897	Jug.	Eckstr. 111	Ja Gymnasium Loben
1. Vater: Rudolf 2. Kaufmann 3. Ilhe 4. Loben	14.8.1900	Human	Eckstr. 111	Ja Realschule Loben

Ord. Zahl	Vor- und Zuname	Geboren am			Geburtsort (Land und Kreis)	Staats- angehörigkeit	Religion	Des Vaters (Mutter, Vorm) 1. Name, 2. Stand, 3. Wohnort, 4. Straße	Zeit des erstmaligen Eintrags in das Matrikel- buch der Hochschule	Fachabteilung in welcher der Studierende studieren will	Wohnung des Studierenden in Karlsruhe (Straßen-Nr.)	Abiturient Bemerkung der Schule
		Tag	Monat	Jahr								
221	Gebhard Eggen	16.	Mai	1901	Karlsruhe	Lothar	ev.	1. Max 2. Kaufmann 3. Karlsruhe 4. Grotz 39	11/1919 21. 1919/20	Fug	Grotz 39	Ja Himmelf.
222	Leopold Egger	4.	Oktober	1899	Lahr + L.	Lothar	kat.	1. Leopold 2. Lebrun 3. Lahr 4. Grotz 15	20. 7. 1919/20	Stiller	Lahr 22	Ja Himmelf. Lahr
223	Karl Egler	21.	Juni	1893	Oppenheim Lahr	Lahr	ev.	1. Karl 2. Kaufmann 3. Oppenheim 4. Lahr	11. 1919	Fug	Lahr 23	Ja ev.
224	Karl Ehmer	15.	Mai	1893	Lahr	Lahr	ev.	1. Karl 2. Kaufmann 3. Lahr 4. Lahr	20. 7. 1919/20	Fug	Lahr 16	Ja ev.
225	Johann Ehler	21.	Oktober	1897	Mannheim Sandhofen	Lothar	kat.	1. Johann 2. Kaufmann 3. Mannheim 4. Sandhofen	11. 1919/20	Fug	Lahr 31	Ja Mannheim
226	Robert Ehler	1.	Februar	1899	Lahr + L.	Lothar	ev.	1. Robert 2. Kaufmann 3. Lahr 4. Lahr	2. 1919	Stiller	Lahr 23	Ja Himmelf. Lahr
227	Anton Ehler	7.	April	1900	Heidenau Lahr	Lahr	kat.	1. Anton 2. Kaufmann 3. Heidenau 4. Lahr	20. 7. 1919/20	Fug	Lahr 20	Ja Himmelf.
228	Karl Ehler	4.	Juni	1900	Karlsruhe	Lothar	kat.	1. Karl 2. Kaufmann 3. Karlsruhe 4. Lahr	20. 7. 1919/20	Fug	Lahr 45	Ja Himmelf.
229	Anton Ehler	10.	Juni	1899	Karlsruhe	Lothar	kat.	1. Anton 2. Kaufmann 3. Karlsruhe 4. Lahr	20. 7. 1919/20	Fug	Lahr 3	Ja Himmelf.
230	Karl Ehler	25.	Februar	1892	Heidelberg Lahr	Lothar	ev.	1. Karl 2. Kaufmann 3. Mannheim 4. Lahr	7. 1919	Muff	Lahr 11	Ja Heidelberg

Ord. Zahl	Vor- und Zuname	Geboren am			Geburtsort (Land und Kreis)	Staats- angehörigkeit	Religion
		Tag	Monat	Jahr			
231	Jenny Eisenbauer	5	Juli	1896	Tengen (Land Konstanz)	Ev.	
232	Karl Eisenbauer	26	November	1898	Tengen (Land Konstanz)	Ev.	
233	Jenny Elli	8	Juni	1898	Friedheim (Land Konstanz)	Ev.	
234	Anna Elli	19	April	1899	Karlsdorf Litzsch	Ev.	
235	Jenny Ellertrache	10	April	1900	Bielhofen Freiburg	Ev.	
236	Jenny Emmerich	17	November	1894	Herzberg Loben	Kath.	
237	Anna Engel	11	August	1897	Strasbourg (Freiburg)	Ev.	
238	Anna Engelhorn	16	April	1899	Leutkirch Loben	Ev.	
239	August Engelmaier	3	Januar	1899	Achern Loben	Ev. Kath.	
240	Hanna Engels	19	August	1893	Ostfeld Freiburg	Kath.	

1) Name, 2) Stand, 3) Wohnort, 4) Straße	Zeit des erstmaligen Eintritts in die Klasse/ in die Hochschule	Fachabteilung in welcher der Studienverlauf eintreten soll	Wohnung des Studienverlaufes in Karlsruhe (Straße)	Abiturient Bezeichnung der Schule
1) Jenny Eisenbauer 2) Lehrling 3) Karlsruhe 4) Finkhof 7 ^a	10. 7. 1914/15	Jug.	Finkhof 7 ^a	Ja Freiburg Leutkirch
1) Karl 2) Lehrling 3) Karlsruhe 4) Finkhof 7 ^a	10. 7. 1914/15	Jug.	Finkhof 7 ^a	Ja Freiburg Leutkirch
1) Jenny Elli 2) Lehrling 3) Friedheim 4) Post Finkhof	10. 7. 1914/15	(Allg.)	Friedheim Post	Ja Freiburg Leutkirch
1) Anna Elli 2) Lehrling 3) Karlsruhe 4) Finkhof 7 ^a	10. 7. 1914/15	Stoff.	Finkhof 7 ^a	Ja Freiburg Leutkirch
1) Jenny Ellertrache 2) Lehrling 3) Bielhofen 4) Post Finkhof 7 ^a	10. 7. 1914/15	Jug.	Finkhof 7 ^a	Ja Freiburg Leutkirch
1) Jenny Emmerich 2) Kaufmann 3) Karlsruhe 4) Post 22	3. 8. 1919	Ev.	Post 22	Ja Freiburg Leutkirch
1) Anna Engel 2) Lehrling 3) Strasbourg 4) Post Chassel	10. 7. 1914/15	Ev.	Chassel 8	Ja Freiburg Leutkirch
1) Anna Engelhorn 2) Lehrling 3) Leutkirch 4) Post 13	10. 7. 1914/15	Ev.	Post 13	Ja Freiburg Leutkirch
1) August Engelmaier 2) Lehrling 3) Achern 4) Post 11	10. 7. 1914/15	Stoff.	Achern Post 11	Ja Freiburg Leutkirch
1) Hanna Engels 2) Lehrling 3) Ostfeld 4) Post 17	7. 7. 1913	Ev.	Post 17	Ja Freiburg Leutkirch

Matr. Zahl.	Vor- und Zuname	Geboren am			Geburtsort (Land und Kreis)	Staats- angehörigkeit	Religion	20 Vater (Mutter, Vorm) 1 Name, 2 Stand, 3 Wohnort, 4 Strafe	Zeit des erstmaligen Eintritts in die Staats- angehörigkeit	Fachabteilung in welcher der Studierende eintraten will	Wohnung des Studierenden in Karlsruhe (Straße)	Abiturient Bezeichnung der Schule
		Tag	Monat	Jahr								
241	Grossmann Gross	5	Juni	1899	Leimbach Land. Hochstett.	Baden	Kath.	1. Oberpostamt 2. Leimbach 3. Leimbach 4. Leimbach	Nov 1917	Chemie	Leimbach Ulmerstr.	Leimbach Leimbach
242	Herr Gebrecht	17	Oktober	1898	Leimbach Land. Hochstett.	Baden	Kath.	1. Leimbach 2. Leimbach 3. Leimbach 4. Leimbach	1. 12. 1919	Math.	Leimbach Leimbach	Leimbach Leimbach
243	Herr Gebrecht	11	II	1899	Hochstett Land. Hochstett.	Baden	Kath.	1. Hochstett 2. Hochstett 3. Hochstett 4. Hochstett	2. 1. 1919	Math.	Leimbach Leimbach	Leimbach Leimbach
244	Adolf Gebrecht	4	Februar	1898	Leimbach Land. Hochstett.	Baden	Kath.	1. Leimbach 2. Leimbach 3. Leimbach 4. Leimbach	20. 1. 1919	Math.	Leimbach Leimbach	Leimbach Leimbach
245	Herr Ernst	7	Januar	1899	Badenweiler Land. Hochstett.	Baden	Kath.	1. Badenweiler 2. Badenweiler 3. Badenweiler 4. Badenweiler	1. 1. 1919	Math.	Leimbach Leimbach	Leimbach Leimbach
246	Herr Eck	1	Februar	1898	Berlin	Preussen	Kath.	1. Berlin 2. Berlin 3. Berlin 4. Berlin	21. 3. 1918	Math.	Leimbach Leimbach	Leimbach Leimbach
247	Gustav Eckhardt	6	Februar	1898	Leimbach Land. Hochstett.	Baden	Kath.	1. Leimbach 2. Leimbach 3. Leimbach 4. Leimbach	20. 7. 1919	Physik	Leimbach Leimbach	Leimbach Leimbach
248	Herr Eckhardt	16	Januar	1900	Leimbach Land. Hochstett.	Baden	Kath.	1. Leimbach 2. Leimbach 3. Leimbach 4. Leimbach	1. 1. 1919	Chemie	Leimbach Leimbach	Leimbach Leimbach
249	Gustav Eckhardt	3	Januar	1898	Leimbach Land. Hochstett.	Baden	Kath.	1. Leimbach 2. Leimbach 3. Leimbach 4. Leimbach	20. 7. 1919	Physik	Leimbach Leimbach	Leimbach Leimbach
250	Herr Eckhardt	24	Mai	1894	Leimbach Land. Hochstett.	Baden	Kath.	1. Leimbach 2. Leimbach 3. Leimbach 4. Leimbach	1. 1. 1915	Math.	Leimbach Leimbach	Leimbach Leimbach

Matr. Zahl	Vor- und Zuname	Geboren am			Geburtsort (Land und Kreis)	Staatsangehörigkeit	Religion	Des Vaters (Mutter, Vornam) (Name, 2 Stand, Wohnort, + Straße)	Zeit der erstmaligen Eintr. in die Matrik. (Namen, Hochschule)	Fachabteilung in welcher der Studierende unterrichten will	Wohnung des Studierenden in Karlsruhe (Straßen-Nr.)	Abiturient (Bezeichnung der Schule)
		Tag	Monat	Jahr								
251	Karl Falsch	20	Mai	1899	Karlsruhe Baden	Baden	Kath.	Karl Falsch Karlshöhe Karlshöhe 6	1.1.1919	Physik	Karlshöhe 6	Ja Karlshöhe Karlshöhe
252	Richard Faller	18	Januar	1900	Ulm Württemberg	Württemberg	ev.	Richard Faller Königsplatz Königsplatz 24	20.7.1919/20	Physik	Königsplatz 24	Ja Ulm Ulm
253	Ernst Faller	29	Mai	1895	Heidelberg Baden	Baden	Kath.	Ernst Faller Heidelberg Heidelberg 14	1.1.1919	Chemie	Heidelberg 65	Ja Heidelberg Heidelberg
254	Karl Faser	27	Januar	1897	Karlsruhe Baden	Baden	ev.	Karl Faser Karlshöhe Karlshöhe 11	20.7.1919/20	Physik	Karlshöhe 11	Ja Karlshöhe Karlshöhe
255	Ernst Fasig	2	Mai	1898	Heidelberg Baden	Baden	ev.	Ernst Fasig Heidelberg Heidelberg 14	1.8.1918	Math.	Heidelberg 14	Ja Heidelberg Heidelberg
256	Karl Federle	2	November	1892	Heidelberg Baden	Baden	ev.	Karl Federle Heidelberg Heidelberg 11	1.1.1913/14	Physik	Heidelberg 11	Ja Heidelberg Heidelberg
257	Ernst Feist	20	August	1899	Mannheim Baden	Baden	ev.	Ernst Feist Mannheim Mannheim 24	1.1.1919	Mathematik	Mannheim 24	Ja Mannheim Mannheim
258	Richard Feiler	11	August	1896	Heidelberg Baden	Baden	ev.	Richard Feiler Heidelberg Heidelberg 14	10.1.1919/20	Chemie	Heidelberg 14	Ja Heidelberg Heidelberg
259	Ernst Feiler	15	Januar	1896	Worms Baden	Baden	Kath.	Ernst Feiler Worms Worms 14	20.1.1919/20	Chemie	Worms 14	Ja Worms Worms
260	Ernst Feiler	6	August	1895	St. Florian Baden	Baden	Kath.	Ernst Feiler St. Florian St. Florian	20.7.1919/20	Math.	St. Florian 14	Ja St. Florian St. Florian

Matr. Nr.	Vor- und Zuname	Geboren am			Geburtsort (Land und Kreis)	Staats- angehörigkeit	Religion	Des Vaters (Mutter, Vorname) 1. Name, 2. Stand, 3. Wohnort, 4. Straße	Zeit des erstmaligen Eintritts in den Matrikel- buch (Schule)	Fachabteilung in welcher der Studierende unterrichtet wird	Wohnung des Studierenden in Karlsruhe (Straße)	Abiturient Bezeichnung der Schule
		Tag	Monat	Jahr								
261	Rudolf Fiala	23	Oktober	1890	Frankfurt a. M.	Deutsch Baden	ev.	Leopold Fiala Fischerstr. Frankfurt a. M. Schloßstr. 2	20. 1. 1919	Ing. V. B.	Karlshof 72	Ja Karlshof 1890 11
262	Alwin Fiedler	28	Februar	1890	Offenbach a. M.	Baden	ev.	Alwin Fiedler Leopoldstr. Offenbach Hambauer 18a. L. 11	3. 1. 1919	Ing.	Gebrüderstr.	Ja Hambauer Offenbach
263	Georg Fischer	1	März	1900	Baden-Baden	Baden	ev.	Georg Fischer Oberpostamt Baden-Baden Poststr. 2	3. 1. 1919	Stoff	Poststr. 9	Ja Gymnasium Baden-Baden
264	Karl Fiebler	2	Januar	1899	Wettingen Land Baden	Baden	ev.	Karl Fiebler L. 11 11	20. 1. 1919/20	Stoff	Moltkestr. 25	Ja Gymnasium L. 11
265	August Finter	11	Januar	1890	Kehl Baden	Baden	ev.	August Finter Kehl (Offenbach) Hambauerstr.	3. 1. 1919	Ing.	Fl. 11	Ja Hambauer Offenbach
266	Georg Fischer	4	Oktober	1900	Karlsruhe	Baden	ev.	Georg Fischer Karlshof Karlshofstr. 11	20. 1. 1919/20	Stoff	Karlshofstr. 11	Ja Karlshof Karlshof
267	Heinrich Fischer	25	Januar	1900	Penitz 1. Thüringen	Baden	ev.	Heinrich Fischer Karlshof Altenberg Friedrichstr. 41	20. 1. 1919/20	Stoff	Karlshofstr. 11	Ja Gymnasium 11
268	Karl Fischer	19	Juni	1890	Langen a. M.	Baden	ev.	Karl Fischer Langen Langen a. M. Karlshofstr. 4	3. 1. 1919	Stoff	Karlshofstr. 11	Ja Karlshof Langen a. M.
269	Karl Fischer	6	Nov.	1890	Karlsruhe	Baden	ev.	Karl Fischer Karlshof Karlshofstr. 9 Karlshofstr. 130	20. 1. 1919/20	Stoff	Karlshofstr. 130	Ja Karlshof Karlshof
270	Rudolf Fischer	11	Juni	1900	Graben Vorarlberg	Baden	ev.	Rudolf Fischer Karlshof Graben	19. 1. 1920	Stoff	Karlshofstr. 11	Ja Karlshof Graben

Ord. Zahl	Vor- und Zuname	Geboren am			Geburtsort (Land und Kreis)	Staats- angehörigkeit	Religion	Des Vaters (Mutter, Vorm.) 1. Name, 2. Stand, 3. Wohnort, 4. Grad	Zeit des erstmaligen Eintritts in den Matrikel- buch der Hochschule	Fachabteilung in welcher der Studienort antritt - mit	Wohnung des Studierenden in Karlsruhe (Straße)	Abiturient Bezeichnung (der Schule)
		Tag	Monat	Jahr								
271	Karl Fischer	16	Juli	1899	Offenburg	Lothar	Kat.	Paul Fischer Königsberg Offenburg Königsberg 106	27 7 1919/20	Chemie	1	Ja Gymnasium Karlsruhe
272	Stella Fischer	4	September	1899	Kemschad	Franken	ev.	Stella Fischer Kemschad Kemschad Kemschad 11	20 7 1919/20	Chemie	Fischerstr. 17	Ja Realschule
273	August von Fischer	6	Juli	1900	Talpfeld	Worms	ev.	August Fischer Talpfeld Talpfeld Kemschad 21	20 7 1919/20	Math.	Kal. Nr. 21	Ja Realschule
274	Luise Fitz	11	März	1898	Karlsruhe	Lothar	ev.	Luise Fitz Karlsruhe Karlsruhe Karlsruhe 23	19 10 1919	Chemie	Kaiserstr. 23	Neu ev.
275	Wilhelm Fitz	27	Januar	1898	Sachsen	Lothar	Kat.	Wilhelm Fitz Sachsen Sachsen Sachsen 21	10 7 1919/20	Chemie	Kaiserstr. 24	Ja Gymnasium Karlsruhe
276	Paul Flech	1	April	1899	Ulanowitz	Worms	ev.	Paul Flech Ulanowitz Ulanowitz Ulanowitz 12	21 1920	Chemie	Kal. Nr. 34	Ja Realschule Lüggen
277	Karl von Fleckstein	10	September	1899	Karlsruhe	Worms	ev.	Karl von Fleckstein Karlsruhe Karlsruhe Karlsruhe 21	20 7 1919/20	Chemie	Kaiserstr. 21	Ja Realschule Karlsruhe
278	Paul Fischer	1	September	1899	Karlsruhe (Franken)	Lothar	ev.	Paul Fischer Karlsruhe Karlsruhe Karlsruhe 17	10 7 1919	Chemie	Kaiserstr. 17	Ja Realschule
279	Paul Fischerbauer	23	Mai	1895	Karlsruhe	Lothar	ev.	Paul Fischerbauer Karlsruhe Karlsruhe Karlsruhe 17	17 1920	Chemie	Kaiserstr. 17	Ja Realschule Karlsruhe
280	Karl Fischer	5	April	1899	Speyer	Worms	Kat.	Karl Fischer Speyer Speyer Speyer 11	30 1919	Chemie	Kaiserstr. 11	Ja Gymnasium Speyer

Ord. Zahl	Vor- und Zuname	Geboren am			Geburtsort (Land und Kreis)	Staats- angehörigkeit	Bilgen
		Tag	Monat	Jahr			
281	Carl Ficht	2.	August	1897	Crefeld	Preußen	24
+	Fritz Ficht	8.	Januar	1898	Birchwal	Preußen	Kauf
283	Leinhard Forster	17.	Oktober	1894	Hützgart	Preußen	20
284	Alfred Forstner	11.	Januar	1894	Speyer	Preußen	24
285	Alfred Franke	16.	Juni	1890	Landwehr	Preußen	1.
286	Alfred Franke	9.	Januar	1894	Honstau	Preußen	Kauf
287	Alfred Frei	11.	Nov	1896	Freiburg	Preußen	Kauf
288	Alfred Fremery	16.	Juni	1895	Bremen	Preußen	20
289	Alfred Fremery	19.	August	1898	Oberrhein	Preußen	20
290	Alfred Freudenberg	27.	August	1898	Colombo	Preußen	20

Der Vater (Mutter, Thoma) 1. Name, 2. Stand, 3. Wohnort, 4. Straße	Zeit des erstmaligen Eintritts in das bayerische Recht, Hochschule	Fachabteilung in welcher die Studienreise antreten will	Wohnung des Studierenden in Karlsruhe (Straße)	Abiturient Bemerkung der Schule
Carl Ficht Leinhard Crefeld Hauptstr.	10. 1. 1897	Math.	Leinhardtstr. 11	Ja Königsberg
Fritz Ficht Leinhard Birchwal Leinhardtstr.	11. 1. 1898	Physik	Leinhardtstr. 11	Ja Birnbaum Birchwal
Leinhard Forster Leinhard Hützgart Leinhardtstr.	17. 1. 1894	Physik	Leinhardtstr. 11	Ja Leinhardtstr.
Alfred Forstner Leinhard Speyer Leinhardtstr.	11. 1. 1894	Physik	Leinhardtstr. 11	Ja Speyer
Alfred Franke Leinhard Landwehr Leinhardtstr.	16. 6. 1890	Physik	Leinhardtstr. 11	Ja Leinhardtstr.
Alfred Franke Leinhard Honstau Leinhardtstr.	9. 1. 1894	Math.	Leinhardtstr. 11	Ja Leinhardtstr.
Alfred Frei Leinhard Freiburg Leinhardtstr.	11. 11. 1896	Physik	Leinhardtstr. 11	Ja Leinhardtstr.
Alfred Fremery Leinhard Bremen Leinhardtstr.	16. 6. 1895	Physik	Leinhardtstr. 11	Ja Leinhardtstr.
Alfred Fremery Leinhard Oberrhein Leinhardtstr.	19. 8. 1898	Physik	Leinhardtstr. 11	Ja Leinhardtstr.
Alfred Freudenberg Leinhard Colombo Leinhardtstr.	27. 8. 1898	Math.	Leinhardtstr. 11	Ja Leinhardtstr.

Ord. Zahl	Vor- und Zuname	Geboren am			Geburtsort (Land und Kreis)	Staats- angehörigkeit	Religion
		Tag	Monat	Jahr			
291	Yacob Frey	11. Feb.	1891	Simmern Pfalzgraben Kreis	Baden	röm. kath.	
292	Altkas Frey	17. Mar.	1891	Nambsheim	Lothar	ev.	
293	Kauf Froche	24. April	1896	Mühlhausen i. P.	Lothar	ev.	
294	Karl Fries	1. August	1896	Speckheim	Baden	kath.	
295	Kauf Fritsch	9. April	1897	Bismich im Allene	Franken	ev.	
296	Kauf Fritsche	22. Augst	1898	Königsdorf Pommern	Franken	kath.	
297	Josef Fritz	17. Augst	1897	Bühlental Amt. Buhl	Baden	kath.	
298	Walt Fritz	10. Augst	1894	Harbühl	Baden	kath.	
299	Karl Fritzer	10. Nov.	1896	Leien	Franken	kath.	
300	Karl Fritz	10. Augst	1896	Oppingen	Baden	röm. kath.	

Des Vaters (Mutter, Vorn) 1. Name, 2. Stand, 3. Wohnort, 4. Straße	Zeit des erwerbigen Berufs in der Provinz (Name, Hochschule)	Fachabteilung in welche der Studierende eintraten will	Wohnung des Studierenden in Karlsruhe (Straße)	Abiturient Bemerkung der Schule
1. Josef Frey 2. Kaufmann 3. Nambsheim 4. Nambsheim 10	3. 1899	Lang.	Frankf. a. M.	Ja Gymnasium
1. Hermann Friebe 2. Kgl. Hofgericht 3. Göttingen 4. Hofstr. 9.	9. 1899	Januar	Göttingen Hofstr. 9.	Ja Hochschulreife
1. Jakob Fries 2. Postamt 3. Speckheim 4. Harbühl 33	20. 1897/98	Lang.	Speckheim Harbühl 33	Ja Oberreife
1. Adolf Fritsch 2. Kolber 3. Wylendorf 6 4. Weichen	3. 1899	Math.	Wylendorf 6	Ja Gymnasium Bochum
1. Otto Fritsche 2. Landwirt 3. Oberfeld 4. Harbühl 112	7. 1899	Physik	Harbühl No. 112	Ja Hochschulreife Oberfeld.
1. Josef Fritz 1896 2. Gymnasiallehrer 3. Bühlental 4. Hofstr. 205.	20. 1899/98	Mathematik	Wylendorf 6	Ja Oberreife
1. Fritz 2. Kaufmann 3. Harbühl 109	3. 1899	Physik	Harbühl 109	Ja Hochschulreife Harbühl
1. Johann Fritz 2. Kaufmann 3. Leien (Kreis) 4. Hofstr. 15.	1. 1899	Chem.	Oppingen	Ja Lang. Ober- reife
1. Karl Fritz 2. Hofgericht 3. Harbühl 4. Harbühl 33	20. 1899/98	Lang.	Karlsruhe 113	Ja Gymnasium

Ord. Zahl	Vor- und Zuname	Geboren am			Geburtsort (Land und Kreis)	Staats- angehörigkeit	Bilgen
		Tag	Monat	Jahr			
301	Max Friedrich	29	Januar	1898	Karlsruhe	Baden	24
302	August Fuchs	23	September	1899	Gernsheim (Kreis Kallmünz)	Baden	Kopf
303	August Fuchs	2	Mai	1899	Oberwinden (Kreis Kallmünz)	Baden	Kopf
304	Emil Fuekert	11	Nov	1896	Karlsruhe	Loosden	20
305	Allegandus Fürst	26	Mai	1897	Fellach	Loosden	20
306	Alfred Führ	2	September	1898	Siechenhan Mannheim	Loosden	20
307	Emil Führ	17	Febr	1897	Immling o/f	Loosden	20
308	Karl Georg Futterer	20	September	1898	Mannheim	Loosden	20
309	Leobinf Gaiser	19	September	1898	Bairstrom St. Kistenstadt Hilttenberg	Albgy.	20
310	Emil Gaiser	28	August	1899	Baden Baden	Baden	Kopf

Der Vater (Mutter, Vorm.) 1 Name, 2 Stand, 3 Wohnort, 4 Strafe	Zeit des erstmaligen Eintritts in das Königliche Rechtsschulwesen	Fachabteilung in welche der Studierende aufgenommen wird	Wohnung des Studierenden in Karlsruhe (Straße)	Abiturient Bemerkung der Schule
1. Emil Friedr. 2. Kaufmann 3. Karlsruhe 4. Kallmünz 20	1895	Fug	Kallmünz 20	Ja Grafshof
1. August Fuchs 2. Kaufmann 3. Gernsheim o/f 4. Kallmünz 20	1899	Fug	Fellach 20	Ja Gernsheim Hilttenberg
1. August Fuchs 2. Kaufmann 3. Oberwinden 4. Kallmünz 20	1899	Fug	Kallmünz 20	Ja Gernsheim
1. Emil Fuekert 2. Kaufmann 3. Karlsruhe 4. Loosden 20	1896	Albgy. o/f	Kallmünz 20	Ja Gernsheim
1. Allegandus Fürst 2. Kaufmann 3. Fellach 4. Loosden 20	1897	Fug	Kallmünz 20	Ja Gernsheim
1. Alfred Führ 2. Kaufmann 3. Siechenhan 4. Mannheim	1898	Fug	Kallmünz 20	Ja Gernsheim
1. Emil Führ 2. Kaufmann 3. Immling 4. o/f	1897	Kopf	Kallmünz 20	Ja Gernsheim Hilttenberg
1. Karl Georg Futterer 2. Kaufmann 3. Mannheim 4. Kallmünz 20	1898	Albgy.	Kallmünz 20	Ja Gernsheim
1. Leobinf Gaiser 2. Kaufmann 3. Bairstrom 4. Hilttenberg	1898	Fug (Graf)	Kallmünz 20	Ja Gernsheim Hilttenberg
1. Emil Gaiser 2. Kaufmann 3. Baden Baden 4. Kallmünz 20	1899	Fug	Kallmünz 20	Ja Gernsheim

Ord. Zahl	Vor- und Zuname	Geboren am			Geburtsort (Land und Kreis)	Staats- angehörigkeit	Religion
		Tag	Monat	Jahr			
311	Josef Janzer	17	Juli	1893	Kalchries Kopfling	Baden	ev.
312	Alfred Janz	2	Februar	1895	St. Embrach H. Linschopf	Wang	ev.
313	Josef Janz	23	April	1895	Karlsruhe	Baden	ev.
314	Karl Janz	16	Oktober	1895	Karlsruhe	Baden	Kath.
315	Karl Jartner	24	Dezember	1895	Karlsruhe	Baden	ev.
316	Alfons Jasp	14	Juni	1896	Wingarten Küstach	Baden	ev.
317	Karl Gebhardt	3	Februar	1899	Höllau Karlsruhe	Karlsruhe	ev.
318	Karl Jelber				Mühlheim (Karlsruhe)	Baden	
319	Konrad Geiger	11	September	1894	Quirlach	Baden	Kath.
320	Georg Geiger	1	Januar	1897	Karlsruhe	Baden	ev.

Des Vaters (Mutter, Vorm) 1. Name, 2. Stand, 3. Wohnort, 4. sonstige	Zeit des erstmaligen Besuchs in der Maturaklasse bisherige Schulbildung	Fachabteilung in welcher die Maturaklasse entstanden ist	Wohnung des Studierenden in Karlsruhe (Straße)	Abiturient Bemerkung der Schule
1. Josef Janzer 2. Landwirt 3. Karlsruhe 4. Kopfling	10. 10. 1893	Human (Königsplatz)	Kopfling 41	Ja Gymnasium
1. Alfred Janz 2. Fabrikant 3. Linschopf 4. Wang	10. 1. 1896	Stille Kö.	Stille 19	Ja Königsplatz Rada Rada
1. Josef Janz 2. Fabrikant 3. Karlsruhe 4. Kopfling	8. 7. 1899	Human Königsplatz	Kopfling 19	Ja Gymnasium Karlsruhe
1. Josef Janz 2. Fabrikant 3. Karlsruhe 4. Kopfling	1. 1. 1899	Human	Kopfling 60	Ja Königsplatz Karlsruhe
1. Karl (Gebhardt) 2. Kaufmann 3. Karlsruhe 4. Kopfling	20. 1. 1894/14	Recht	Kopfling 140	Ja Königsplatz Hochschule
1. Alfons Jasp 2. Kaufmann 3. Wingarten 4. Küstach	1. 1. 1899	Human	Kopfling 21	Ja Gymnasium
1. Karl Gebhardt 2. Kaufmann 3. Höllau 4. Karlsruhe	1. 1. 1899	Human	Kopfling 32	Ja Königsplatz
	10. 1. 1899/10	Recht	Kopfling 6.	
1. Konrad Geiger 2. Landwirt 3. Quirlach 4. Kopfling	20. 9. 1894	Recht	Quirlach Kopfling 28	Ja Gymnasium Quirlach
1. Georg Geiger 2. Fabrikant 3. Karlsruhe 4. Kopfling	10. 1. 1898/9	Recht	Königsplatz Kopfling 70	Ja Königsplatz Karlsruhe

Matr. Zahl	Vor- und Zuname	Geboren am			Geburtsort (Land und Kreis)	Staats- angehörigkeit	Religion
		Tag	Monat	Jahr			
321	Fritz Geipel	21	Aug.	1898	Aisch Röhren	schulf. Lfg.	ev.
322	Georg Geipel	13	Jan.	1900	Aisch Röhren	schulf. Lfg.	ev.
323	Rudolf Geise	8	Jan.	1897	Bad Om.	Berchen	ev.
324	Alwin Lucian Gellert	13	Sept.	1891	Simme Ungarn	schulf. Lehrer	ev.
325	Walter Felix Gerber	11	Sept.	1900	Birken	Urk.	ev.
326	Ernst Gerhardt	23	Sept.	1890	Bonowice Polen	Russland	ev.
327	Paul Gerhardt	2	Jan.	1891	Luzhynna	Russland	ev.
328	Rudolf Gerhardt	2	Oktober	1893	Luzhynna	Russland	ev.
329	Rudolf Gerhart	21	Nov.	1901	Gallusfurt	Franken	ev.
330	Rudolf Germann	15	April	1899	Heidelberg	Franken	ev.

In Vaters (Mutter, Vorne) 1. Name, 2. Stand, 3. Wohnort, 4. Beruf	Zeit des ursprünglichen Besuchs in der Klasse/ in der Hochschule	Fachabteilung in welcher der Studierende einsetzen will	Wohnung des Studierenden in Karlsruhe (Straße)	Abiturient Bezeichnung der Schule
1. Fritz Geipel 2. Gymnasium 3. Aisch 4. Lehmann	11/1919	Math.	Fritzgerstr. 76	Ja Königsfeld Luzhynna
1. Georg 2. Gymnasium 3. Aisch 4. Lehmann	5.9.1919	Math.	Fritzgerstr. 76	Ja Luzhynna
1. Rudolf Geise 2. Gymnasium 3. Bad Om. 4. Lehmann	3.8.1919	Physik	Lehrerstr. 11	Ja Lehrerstr. 11
1. Alwin 2. Gymnasium 3. Simme 4. Ungarn	20.9.1919/20	Math.	Gellertstr. 1	Ja Gymnasium Budapest
1. Walter 2. Gymnasium 3. Birken 4. Urk.	20.5.1919/20	Physik	Mathstr. 3	Ja Königsfeld Birken
1. Ernst 2. Gymnasium 3. Bonowice 4. Polen	20.7.1919/20	Physik	Lehrerstr. 247	Ja Lehrerstr. 247 Luzhynna
1. Paul 2. Gymnasium 3. Luzhynna 4. Russen	20.7.1919/20	Math.	Lehrerstr. 27	Ja Gymnasium Luzhynna
1. Rudolf 2. Gymnasium 3. Luzhynna 4. Russen	20.1.1919/20	Math.	Lehrerstr. 27	Ja Luzhynna
1. Rudolf 2. Gymnasium 3. Gallusfurt 4. Franken	20.7.1919/20	Physik	Frankenstr. 11	Ja Lehrerstr. 11
1. Rudolf 2. Gymnasium 3. Heidelberg 4. Baden	20.1.1900	Math.	Lehrerstr. 76	Ja Königsfeld Heidelberg

Ad. Zahl	Vor- und Zuname	Geboren am			Geburtsort (Land und Kreis)	Staatsangehörigkeit	Religion
		Tag	Monat	Jahr			
331	Alb. Gern	3	März	1889	Achern	Baden	ev.
332	August Grotzacker	3	April	1889	Hard Donalberg	Württemberg	ev.
333	Karl Grotzmejer	11	April	1889	Fürth	Preuss.	ev.
334	Alb. Götz	11	Oktober	1896	Sorbinchen	Württemberg	ev.
335	Alb. Gießen	13	April	1897	Frankenthal	Württemberg	ev.
336	Alb. Gumber	7	Oktober	1897	Hadelberg	Baden	ev.
337	H. Giovanni	21	März	1900	Cöln	Preuss.	ev.
338	Karl Gippert	6	August	1897	Mannheim	Baden	ev.
339	Ludwig Glaser	1	März	1898	Carlsruhe	Preuss.	ev.
340	Karl Glaser	2	März	1897	Stalheim	Baden	ev.

Vorname (Mutter Vorname) 1. Name, 2. Stand, 3. Wohnort, 4. Straße	Zeit der erstmaligen Einweisung in diese Klasse (oder Nachschule)	Fachabteilung in welcher der Kandidat studieren will	Wohnung des Studierenden in Karlsruhe (Straße)	Abiturient Bezeichnung der Schule
Wilhelm Gern Karlstr. 11 W. 11	1. 1. 1893	Math.	Karlstr. 11	Ja Gymnasium
August Grotzacker Schulstr. Hard (Donalberg) Kaufstr.	10. 7. 1899	Human.	Kaufstr. 11	Ja Königsplatz Ludwigshafen
Anna Grotzmejer Königsplatz F. 11 Kaufstr. 11	10. 7. 1899	Human.	Kaufstr. 11	Ja Königsplatz
Hans Götz Kaufstr. 11 Königsplatz Kaufstr. 11	Jan. 1. 1900	Math.	Kaufstr. 11	Ja Gymnasium
Karl Gießen Kaufstr. 11 Frankenthal Kaufstr. 11	1. 1. 1899	Human.	Kaufstr. 11	Ja Königsplatz Ludwigshafen
Wilhelm Gumber Kaufstr. 11 Hadelberg Kaufstr. 7	10. 7. 1899	Math.	Kaufstr. 11	Ja Gymnasium
H. Giovanni Kaufstr. 11 Cöln Kaufstr. 11	10. 7. 1899	Math.	Kaufstr. 11	Ja Königsplatz
Karl Gippert Kaufstr. 11 Mannheim Kaufstr. 11	10. 7. 1899	Math.	Kaufstr. 11	Ja Königsplatz
Ludwig Glaser Kaufstr. 11 Carlsruhe Kaufstr. 11	1. 1. 1900	Human.	Kaufstr. 11	Ja Königsplatz
Karl Glaser Kaufstr. 11 Stalheim Kaufstr. 11	1. 1. 1899	Human.	Kaufstr. 11	Ja Königsplatz

Ord. Zahl	Vor- und Zuname	Geboren am			Geburtsort (Land und Kreis)	Staats- angehörigkeit	Religion	Der Vater (Mutter, Vorna) 1. Name, 2. Stand, 3. Wohnort, 4. Straße	Zeit des erstmaligen Eintritts in diese Klasse/ höhere Schule	Fachabteilung in welcher der Studienverlauf abgeschlossen ist	Wohnung des Studierenden in Karlsruhe (Straße)	Abituriert Bezeichnung der Schule
		Tag	Monat	Jahr								
341	Ernst Hunk	3	März	1900	Konstanz (Baden-Kreis)	Lothar	evang.	1. Hilke Hunk 2. Fabrikanten 3. Karlsruhe 4. Hauptstr. 11.	30. 8. 1919	Städtische Hauptstr. 11	Hauptstr. 11	Ja Realgymnasium
342	Leopold Hutsch	17	April	1903	Freiburg	Baden	ev.	1. Leopold Hutsch 2. Landwirt 3. Freiburg 4. Hauptstr. 103	3. 8. 1919	Städt.	Freiburg Hauptstr. 103	Ja Theologisches
343	Kurt Joebel	10	August	1897	Magazin	Wien	ev.	1. Rudolf Joebel 2. Advokat 3. Leipzig 4. Hauptstr. 21	1900 20. 8. 1919	Lehrer	Leipzig Hauptstr. 116	Ja Königliches Leipzig
344	Konrad von Föler	6	November	1900	Leipzig	Baden	ev.	1. Konrad Föler 2. Advokat 3. Leipzig 4. Hauptstr. 11	20. 8. 1919	Städt.	Leipzig Hauptstr. 11	Ja Königliches Leipzig
345	Papst Wider v. Ravensburg	1	Juni	1900	Karlsruhe	Baden	ev.	1. Papst Wider 2. Kaufmann 3. Karlsruhe 4. Hauptstr. 11	20. 8. 1919	Städt.	Leipzig Hauptstr. 11	Ja Königliches Leipzig
346	Ernst Goepferich	4	November	1897	Leipzig	Baden	ev.	1. Ernst Goepferich 2. Kaufmann 3. Leipzig 4. Hauptstr. 19	20. 8. 1919	Lehrer	Leipzig Hauptstr. 5	Ja Königliches
347	Willy Goepferich	4	April	1897	Leipzig	Baden	ev.	1. Ernst Goepferich 2. Kaufmann 3. Leipzig 4. Hauptstr. 19	20. 8. 1919	Lehrer	Leipzig Hauptstr. 5	Ja Königliches
348	Karl Goerg	15	November	1896	New York	Leipzig	ev.	1. Carl Goerg 2. Kaufmann 3. Leipzig 4. Hauptstr. 11	1. 8. 1919	Lehrer	Leipzig Hauptstr. 11	Ja Königliches Leipzig
349	Ernst Goebel	10	Juni	1891	Strop	Leipzig	ev.	1. Ernst Goebel 2. Kaufmann 3. Leipzig 4. Hauptstr. 11	1. 8. 1919	Lehrer	Leipzig Hauptstr. 11	Ja Königliches Leipzig
350	Karl Gissel	5	Oktober	1894	Karlsruhe	Baden	ev.	1. Ernst Gissel 2. Kaufmann 3. Leipzig 4. Hauptstr. 11	1. 8. 1919	Lehrer	Leipzig Hauptstr. 11	Ja Königliches Leipzig

Ord. Zahl	Vor- und Zuname	Geboren am			Geburtsort (Land und Kreis)	Staats- angehörigkeit	Religion	Der Vaters (Mutter, Vorne) 1. Name, 2. Stand, 3. Wohnort, 4. Straße	Zeit des erstmaligen Eintritts in die Klasse einer Hochschule	Fachabteilung in welcher der Studierende eintreten will	Wohnung des Studierenden in Karlsruhe (Straße)	Abitinent Bezeichnung der Schule
		Tag	Monat	Jahr								
351	Karl Göbeling	17	Juni	1898	Postmühl	Franken	ev.	Karl Göbeling Landw. Rat Postmühl	7.7.1918	Chemie	Postmühl	
352	Alfred Goldmann	22	Aug.	1898	Speersbürg	Franken	kath.	Alf. Goldmann Landw. Rat Speersbürg	20.7.1919/20	Mathematik	Speersbürg No. 12	Ja Theodor- Lübke
353	Fritz Götz	4	April	1896	Shausburg	Baden	ev.	Fritz Götz Landw. Rat Shausburg	1.9.1918	Mathematik	Shausburg No. 12	Ja Gymnasium
354	Emil Götz	29	Nov.	1898	Meschede by Badst.	Baden	kath.	Emil Götz Landw. Rat Meschede	20.8.1917/18	Mathematik	Meschede	
355	Paul Gott	7	Juni	1899	Opferte Kochigol	Franken	ev.	Paul Gott Landw. Rat Opferte	20.8.1918/19	Chemie	Opferte	Luftw. Oberst Opferte
356	Emil Goldammer	20	Nov.	1898	Leipzig	Preußen	ev.	Emil Goldammer Landw. Rat Leipzig	7.8.1919	Mathematik	Leipzig	Ja Gymnasium
357	Luis Goldberg	17	Juli	1898	Lappin Zel. Lechnung	Franken	ev.	Luis Goldberg Landw. Rat Lappin	8.8.1919	Chemie	Lappin	Ja Gymnasium
358	Georg Goldberg	5	April	1898	Lobian Zel. - Le	Franken	ev.	Georg Goldberg Landw. Rat Lobian	1.1.1919	Mathematik	Lobian	Ja Gymnasium
359	Karl Goldschmidt	22	April	1900	Münzingen	Franken	ev.	Karl Goldschmidt Landw. Rat Münzingen	10.7.1919/20	Chemie	Münzingen	Ja Gymnasium
360	Alfred Gontard	20	Juli	1900	Hagen	Franken	ev.	Alfred Gontard Landw. Rat Hagen	20.7.1919/20	Mathematik	Hagen	Ja Gymnasium

Ord. Zahl	Vor- und Zuname	Geboren am			Geburtsort (Land und Kreis)	Staats- angehörigkeit	Religion	Des Vaters (Mutter, Vorname) 1. Name, 2. Stand, 3. Wohnort, 4. Beruf	Zeit des erstmaligen Eintritts in das Studium (Name Hochschule)	Fachabteilung in welcher die Studienarbeiten abgetragen sind	Wohnung des Studierenden in Karlsruhe (Straße)	Abiturient Bezeichnung der Schule
		Tag	Monat	Jahr								
361	Robert Grassmann	7.	April	1896	Wesel Erl. Kreis	Königsbrunn	ev.	Friedrich Klein Leipzig	20. 1. 1919/20	Physik	Leipzigerstr. 6	Ja Gymnasium
362	Ernst Grell	22.	April	1892	Herrshain	Lebach	ev.	Ernst Grell Lebach Herrshain Lebach	20. 8. 1914/14	Math.	Badest. Lebach 6	Ja Gymnasium
363	Karl Grimm	15.	Juni	1894	Monsfeld Erl. Kreis	Lebach	ev.	Karl Grimm Lebach Monsfeld Erl. Kreis	9. 9. 1916	Physik	Lebachstr. 14	Ja Gymnasium
364	Ernst Grimmer	10.	November	1891	Konstantz	Lebach	ev.	Ernst Grimm Konstantz Konstantz Lebach	1. 1. 1919	Physik	Konstantz 14	Ja Gymnasium
365	Ernst Grother	5.	April	1890	Hedersheim Erl. Kreis	Lebach	ev.	Ernst Grother Hedersheim Hedersheim Lebach	20. 7. 1919/20	Physik	Mosbacherstr. 42	Ja Gymnasium
366	Kurt Griesert	17.	Januar	1890	Charlottenburg	Königsbrunn	ev.	Kurt Griesert Charlottenburg Charlottenburg Lebach	5. 5. 1919	Physik	Königsbrunnstr. 3	Ja Gymnasium
367	Max Grob	8.	April	1891	Karlsruhe	Lebach	ev.	Max Grob Karlsruhe Karlsruhe Lebach	3. 8. 1919	Physik	Lebachstr. 4	Ja Gymnasium
368	Walter Grob	21.	April	1890	Wiesbaden	Lebach	ev.	Walter Grob Wiesbaden Wiesbaden Lebach	20. 1. 1919/20	Math.	Großstr. 50	Ja Gymnasium
369	Julius Grolman	22.	Juni	1899	Wiesbaden	Königsbrunn	ev.	Julius Grolman Wiesbaden Wiesbaden Lebach	21. 6. 1919	Physik	Lebachstr. 1	Ja Gymnasium
370	Walter Grosche	21.	12.	1891	Heilbronn	Königsbrunn	ev.	Walter Grosche Heilbronn Heilbronn Lebach	20. 8. 1919/20	Math.	Königsbrunnstr. 13	Ja Gymnasium

Ord. Zahl	Vor- und Zuname	Geboren am			Geburtsort (Land und Kreis)	Staatsangehörigkeit	Religion	Des Vaters (Mutter, Vorne- & Nachname, & Stand, & Wohnort, & Straße)	Zeit der ordentlichen Dienst in der Messing- oder Reichskasse	Fachabteilung in welcher der Kandidat unterrichten will	Wohnung des Kandidaten in Karlsruhe (Straße)	Abituriert (Bezeichnung der Schule)
		Tag	Monat	Jahr								
371	Groß Gros	19	Juli	1899	Lachen Heimgöhl	Lothar	ev	Erdl. Groß Friedrich Lachen b. Heimgöhl Weg Nr. 32	20. 7. 1913/14	Yama	Wulach Friedrich 7	Ja Chausseepfl. Friedrichshaus
372	Kant Gros	11	Juni	1897	Kastatt	Lothar	ev	Kugel. Groß Kastatt Friedrich 7	3. 3. 1913	Yama	Kastatt Friedrich 7	Ja Gymnasium Kastatt
373	Kant Gros	17	Augst	1896	Neumborn	Lothar	ev	Kugel. Groß Kastatt Friedrich 7	3. 3. 1913	Moff	Mengenstr. 50	Ja Gymnasium Neumborn
374	Pflog Gros	17	April	1897	London	Lothar	ev	Dr. Grottel Kastatt Friedrich 7	20. 7. 1913/14	Ally & Meff	Friedrich 7 64	Ja Chausseepfl. Kastatt
375	Kant Gros	25	Juni	1898	Winnar	J. Winnar	ev	Anna Grottel Kastatt Friedrich 7	20. 7. 1913/14	Fing	Winnarstr. 6	Ja Gymnasium Winnar
376	Dr. Grottel	23	Mai	1899	Wulach	Wulach	ev	Grottel Wulach Friedrich 7	1. 7. 1913	Moff	Kastattstr. 15	Ja Kathol. Gymnasium Heidelberg
377	Carl Grottel	11	März	1897	Frankfurt a/M.	Frankfurt	ev	Carl Grottel Frankfurt Friedrich 7	20. 7. 1913/14	Yama	Friedrich 7	Ja Gymnasium Frankfurt a/M.
378	Meff Grottel	21	Mar	1897	Wulach	Wulach	ev	Meff Grottel Wulach Friedrich 7	20. 7. 1913/14	Moff	Friedrich 7	Ja Gymnasium Wulach
379	Carl Grottel	9	März	1897	Wulach	Wulach	ev	Carl Grottel Wulach Friedrich 7	1. 7. 1913	Yama	Wulach Friedrich 7	Ja Kathol. Gymnasium Wulach
380	Yama Grottel	15	August	1893	Kastatt	Wulach	ev	Yama Grottel Kastatt Friedrich 7	20. 7. 1913/14	Yama (Fing)	Kastattstr. 12	Ja Gymnasium Kastatt

Ord. Zahl	Vor- und Zuname	Geboren am			Geburtsort (Land und Kreis)	Staats- angehörigkeit	Religion	Der Vater (Mutter, Vorn- Name, 2. Stand, 3. Wohnort, 4. Beruf)	Zeit (die ursprüngliche Dienst- zeit in der Armee, oder Dienstzeit)	Fachabteilung (in welcher die Dienstver- hältnisse sind)	Wohnung (bei Studienorten in Karlsruhe (Straßen))	Abituriert (Bezeichnung der Schule?)
		Tag	Monat	Jahr								
386	Herrn Sürpf Koch	29	Oktober	1893	Altena a. Vgl.	Preuss.	as	Sürpf Nach Lippstadt Altena - 1/22 Fam. p. 111	20. 7. 1913/20	2. Bata. Jägerbataillon	Fam. p. 9	Ja. Abitur. Gymnasium Altena
387	Magister Kochmeister	12.	März	1897	Karlsruhe C.	Baden	as	O. Kochmeister H. Koch Karlsruhe Bühlstr. 8	20. 7. 1917/16	Stoff	Lindstr. p. 3	Ja. König. Gymn. Karlsruhe
388	Herrn Kochlin	11.	Juni	1897	Bühl Karlsruhe	Baden	Kath.	Herrn Kochlin K. Koch Fam. p. 3 Lindstr. 11	3. 7. 1913	Jäger	Jägerstr. 11	Ja. Königliche Juden-Schule
389	Herrn Köllberg	10.	April	1896	Walden Karlsruhe	Baden	Luth.	Herrn Köllberg K. Köllberg Lindstr.	20. 7. 1910	Jäger	Lindstr. p. 5	Ja.
390	Herrn Kammerle	19.	April	1897	Karlsruhe V. Lippstadt	Preuss.	Kath.	Maria Kammerle H. Kammerle Karlsruhe Ringsstr.	20. 7. 1913/15	Alt. für Jägerbataillon	Jäger H. Kammerle	Ja. Königliche Juden-Schule
391	Herrn Kästel	20.	April	1897	Karlsruhe 1.	Preuss.	as	Herrn Kästel K. Kästel Karlsruhe Fam. p. 5	19. 13. 1915	Stoff	Lindstr. p. 11	Ja. Gymnasium
392	Herrn Kärter	8.	März	1897	Bruchsal Baden	Baden	Kath.	Herrn Kärter K. Kärter Bruchsal Fam. p. 37	20. 7. 1917/16	Stoff	Bruchsal Lindstr. p. 37	Ja. Königliche Juden-Schule
393	Herrn Kagmann	6.	August	1893	Ludwigschafen Hess.	Preuss.	as	Herrn Kagmann K. Kagmann Ludwigschafen Fam. p. 3	20. 7. 1914/13	Stoff (Stoff)	Stoffstr. p. 18	Ja. Königliche Juden-Schule
394	Herrn Kagmal	26.	April	1893	Immenhausen Hess.	Preuss.	as	Herrn Kagmal K. Kagmal Immenhausen Fam. p. 13	20. 7. 1914/13	Stoff	Stoffstr. p. 13	Nein as
395	Herrn Kagstorn	6.	Januar	1896	Lindlar Hess.	Preuss.	as	Herrn Kagstorn K. Kagstorn Lindlar Fam. p. 4	20. 7. 1917/16	Jäger	Jägerstr. p. 2	Ja. Königliche Juden-Schule

Ord. Zahl	Vor- und Zuname	Geboren am			Geburtsort (Land und Kreis)	Staats- angehörigkeit	Religion	Der Vater (Mutter, Vorm.) 1. Name, 2. Stand, 3. Wohnort, 4. Beruf	Zeit des erstmaligen Eintritts in den Militärdienst (bei Reichsheer)	Fachabteilung in welcher der Studienverlauf abgeschlossen ist	Wohnung bei Studienverlauf in Karlsruhe (Straßen-Nr.)	Abiturient (Bewertung der Schule)
		Tag	Monat	Jahr								
396	Walter Kahn	22	Oktober	1895	Fürth	Preussisch	1. Walter Kahn 2. Schriftführer 3. Fürth 4. Kgl. Postamt 13	20. 7. 1914/15	Infanterie	Waldstr. 31	Ja Gymnasium Fürth	
397	Ernst Kand	21	Oktober	1896	Karlsruhe	Preussisch	1. Ernst Kand 2. Kaufmann 3. Karlsruhe 4. Kaiserstr. 25	21. 7. 1914/16	Infanterie	Kaiserstr. 25	Ja Gymnasium Karlsruhe	
398	Walter Kaller	2	Januar	1897	Konstanz	Preussisch	1. Hermann Kaller 2. Buchhändler 3. Konstanz 4. Kgl. Postamt 12	21. 7. 1914/15	Infanterie	Waldstr. 52	Ja Gymnasium Konstanz	
399	Ernst Krauss	1	Oktober	1895	Frankfurt	Preussisch	1. Ernst Krauss 2. Kaufmann 3. Frankfurt 4. Kaiserstr. 87	21. 7. 1914	Infanterie	Kaiserstr. 50	Ja Gymnasium Frankfurt	
400	Ernst Krauss	11	Oktober	1896	Mannheim	Preussisch	1. Ernst Krauss 2. Kaufmann 3. Mannheim 4. Kgl. Postamt 26	20. 7. 1913/15	Infanterie	Kaiserstr. 24	Ja Gymnasium Mannheim	
401	Walter Krauss	3	März	1894	Ellerfeld	Preussisch	1. Ernst Krauss 2. Kaufmann 3. Ellerfeld 4. Kaiserstr. 62	21. 7. 1911	Infanterie	Kaiserstr. 25	Nein Hof	
402	Ernst Krauss	1	Oktober	1893	Karlsruhe	Preussisch	1. Ernst Krauss 2. Kaufmann 3. Karlsruhe 4. Kaiserstr. 5	21. 7. 1912/13	Infanterie	Kaiserstr. 34	Ja Gymnasium Karlsruhe	
403	Ernst Krauss	11	Januar	1894	Mannheim	Preussisch	1. Ernst Krauss 2. Kaufmann 3. Mannheim 4. Kgl. Postamt 12	21. 7. 1914/15	Infanterie	Kaiserstr. 50	Ja Gymnasium Mannheim	
404	Ernst Krauss	11	Februar	1897	Mannheim	Preussisch	1. Ernst Krauss 2. Kaufmann 3. Mannheim 4. Kgl. Postamt 12	21. 7. 1914/15	Infanterie	Kaiserstr. 50	Ja Gymnasium Mannheim	
405	Ernst Krauss	21	August	1895	Mannheim	Preussisch	1. Ernst Krauss 2. Kaufmann 3. Mannheim 4. Kgl. Postamt 12	21. 7. 1913	Infanterie	Kaiserstr. 50	Nein	

Ord. Zahl	Vor- und Zuname	Geboren am			Geburtsort (Land und Kreis)	Staats- angehörigkeit	Religion	Des Vaters (Mutter, Vorne) (Name, 2. Stand, 3. Wohnort, 4. Berufs- stand)	Zeit des erstmaligen Eintritts in das Studium (in der Matrikel- buch-Nummer)	Fachabteilung in welcher der Studierende zutreten will	Wohnung des Studierenden in Karlsruhe (Straße)	Abituriert (Bezeichnung der Schule)
		Tag	Monat	Jahr								
406	Gymnasium Katz	21	Mai	1895	Grünstadt o. Rh.	Lothar	prot.	Jung Katz Königsplatz Königsplatz Königsplatz 30	21.7.1913/15	offener	Königsplatz 37	Ja Gymnasium Speyer
407	Lied Katz	1	Nov.	1897	Grünstadt o. Rh.	Lothar	prot.	offener	14.1.1913/15	Jug.	Königsplatz 19	Ja Gymnasium Speyer
408	April Kassenger	23	April	1895	Filbert Pfalz	Frank	ev.	Lied Kassenger Königsplatz Filbert Pfalz Königsplatz	1.1.1913	offener	Furtal 159	Ja Königsplatz Königsplatz
409	April Kassenger	4	Nov.	1894	Pran Pfalz	Lied	ev.	Jugend Kassenger Königsplatz Pran (Königsplatz) Königsplatz	21.7.1913	Stoff	Königsplatz 12	Ja Gymnasium Pran
410	April Kassenger	21	April	1895	Grünstadt Pfalz	Frank	ev.	Lied Kassenger Königsplatz Grünstadt Königsplatz	1.1.1913	Prüfungsausschuss	Grünstadt Königsplatz 1	Ja Gymnasium Grünstadt
411	April Kassenger	15	Juni	1897	Grünstadt Pfalz	Frank	ev.	Jugend Kassenger Königsplatz Königsplatz Königsplatz 37	1.1.1913/15	Stoff	Königsplatz	Ja Königsplatz Königsplatz
412	April Kassenger	4	Nov.	1895	Grünstadt Pfalz	Frank	ev.	Jugend Kassenger Königsplatz Königsplatz Königsplatz 19	1.1.1913/15	Stoff	Königsplatz 130 Königsplatz	Ja Königsplatz Königsplatz
413	April Kassenger	11	Sept.	1895	Grünstadt Pfalz	Frank	ev.	Jugend Kassenger Königsplatz Königsplatz Königsplatz 30	20.1.1913/15	Jug.	Königsplatz 80	Ja Königsplatz Königsplatz
414	April Kassenger	21	Nov.	1897	Grünstadt Pfalz	Frank	ev.	Jugend Kassenger Königsplatz Königsplatz Königsplatz 30	31.1.1913	offener	Königsplatz 74	Ja Gymnasium
415	April Kassenger	23	Mai	1898	Grünstadt Pfalz	Frank	ev.	Jugend Kassenger Königsplatz Königsplatz Königsplatz	1.1.1913/15	Jug.	Königsplatz 71	Ja Gymnasium

Ord. Zahl	Vor- und Zuname	Geboren am			Geburtsort (Land und Kreis)	Staats- angehörigkeit	Religion	Des Vaters (Mutter, Vorko) 1. Name, 2. Stand, 3. Wohnort, 4. Beruf	Zeit des erstmaligen Eintritts in das Abitur oder Hochschul-	Fachabteilung in welcher der Studierende studieren will	Wohnung des Studierenden in Karlsruhe (Straße)	Abiturient Bemerkung der Schule
		Tag	Monat	Jahr								
416	Johann Kavemann	15	Januar	1895	Heidelberg	Baden	Katholik	Heidelberg, Jung- bühling, 2. Br. Jünglingsstr. 9	20. 1. 1913/14	Mathematik	Heidelberg, Jung- bühlingstr. 10	Ja
417	Anton Heberle	20	Januar	1899	Heidelberg Post Brühl	Baden	Katholik	Heidelberg, Heberle- str. 11	2. 1915	Mathematik	Heidelberg, Heberle- str. 11	Ja Heidelberg
418	Rudolf Heberle	6.	Januar	1894	Heidelberg	Baden	Katholik	Heidelberg, Heberle- str. 11	20. 1. 1914/15	Mathematik	Heidelberg, Heberle- str. 11	Ja Heidelberg
419	Alfred Hege	27	September	1892	Heidelberg Post Brühl	Baden	Katholik	Heidelberg, Hege- str. 11	20. 1. 1913/14	Jug.	Heidelberg, Hege- str. 11	Ja Heidelberg
420	Ernst Heidrich	3.	September	1898	Heidelberg Post Brühl	Baden	Katholik	Heidelberg, Heidrich- str. 11	5. 9. 1914	Offizier	Heidelberg, Heidrich- str. 11	Ja Heidelberg
421	Karl Hein	29	November	1890	Heidelberg	Baden	Katholik	Heidelberg, Hein- str. 11	20. 1. 1911/12	Jug.	Heidelberg, Hein- str. 11	Ja Heidelberg
422	Max Heinrich	9	April	1894	Heidelberg	Baden	Katholik	Heidelberg, Heinrich- str. 11	20. 1. 1912	Mathematik	Heidelberg, Heinrich- str. 11	Ja Heidelberg
423	Karl Heinrich	1	Oktober	1896	Heidelberg	Baden	Katholik	Heidelberg, Heinrich- str. 11	5. 9. 1916	Mathematik	Heidelberg, Heinrich- str. 11	Ja Heidelberg
424	Max Heintz	13	Mai	1901	Heidelberg	Baden	Katholik	Heidelberg, Heintz- str. 11	20. 1. 1919	Mathematik	Heidelberg, Heintz- str. 11	Ja Heidelberg
425	Julius Heintz	1	April	1891	Heidelberg	Baden	Katholik	Heidelberg, Heintz- str. 11	5. 9. 1919	Offizier	Heidelberg, Heintz- str. 11	Ja Heidelberg

Ded. Zahl	Vor- und Zuname	Geboren am			Geburtsort (Land und Kreis)	Staatsangehörigkeit	Religion	Des Vaters (Mutter, Vorm.) 1. Name, 2. Stand, 3. Wohnort, 4. Straße	Zeit des erstmaligen Eintritts in die Wehr (oder Hochschule)	Fachabteilung in welche der Studierende eintraten will	Wohnung des Studierenden in Karlsruhe (Straße)	Abiturient (Bezeichnung der Schule)
		Tag	Monat	Jahr								
426	Johann Hütter	26	Mai	1893	Karlsruhe	Baden	ev.	Hütter Kaufmann Königsplatz 55.	20. 1. 1913	Waffenfabrik	Königsplatz 55	Ja Königsplatz Karlsruhe
427	Karl Hüllberg	29	Juni	1899	Hamburg	Hamburg	ev.	Karl Hüllberg Kaufmann Friedrichstr. 125	3. 1. 1913	Matf.	Friedrichstr. 125	Ja Königsplatz Hamburg
428	Karl Hüllberg	13	April	1900	Frankfurt	Frankfurt	ev.	Karl Hüllberg Kaufmann Rheinstr. 11. Königsplatz 22.	20. 1. 1913/10	Matf.	Königsplatz 22	Ja ev. ev.
429	Karl Hüllwinkler	26	Mai	1899	Kültern an der Havel	Brandenburg	ev.	Karl Hüllwinkler Kaufmann Ludwigshafen Königsplatz 11.	20. 1. 1913/10	Matf.	Königsplatz 11	Ja Königsplatz Kültern
430	Karl Hüllwinkler	3	April	1898	Brückel	Baden	kat.	Karl Hüllwinkler Kaufmann Brückel Königsplatz 3.	3. 1. 1913	Matf.	Königsplatz 3	Ja Königsplatz Brückel
431	Karl Hüllwinkler	15	Mai	1899	Wien Karl Spaldt	Österreich	ev.	Karl Hüllwinkler Kaufmann Wien Königsplatz 11.	20. 1. 1913/10	Matf.	Königsplatz 11	Ja Königsplatz Wien
432	Karl Hüllwinkler	22	Juni	1898	Leibersach	Baden	kat.	Karl Hüllwinkler Kaufmann Leibersach Königsplatz 14.	3. 1. 1913	Matf.	Königsplatz 14	Ja Königsplatz
433	Karl Janninger	2	August	1898	Karlsruhe	Baden	kat.	Karl Janninger Kaufmann Karlsruhe Königsplatz 11.	21. 1. 1913	Matf.	Königsplatz 11	Ja Königsplatz
434	Karl Janninger	10	April	1892	Siga	Baden	ev.	Karl Janninger Kaufmann Siga Königsplatz 30.	20. 1. 1913/10	Matf.	Königsplatz 30	Ja Königsplatz
435	Karl Kerberich	15	April	1898	Pöppelbühl an der Elbe	Baden	kat.	Karl Kerberich Kaufmann Pöppelbühl Königsplatz 27.	20. 1. 1913/10	Matf.	Königsplatz 27	Ja Königsplatz

Ord. Zahl	Vor- und Zuname	Geboren am			Geburtsort (Land und Kreis)	Staats- angehörigkeit	Religion	Der Vater (Mutter, Vorm.) 1. Name, 2. Stand, 3. Wohnort, 4. Straße	Zeit des erstmaligen Eintritts in die höhere/ höhere Schule	Fachabteilung in welcher der Spätererwerb unterrichtet wird	Wohnung des Studierenden in Karlsruhe (Straßen-Nr.)	Abtaarant Bezeichnung der Schule
		Tag	Monat	Jahr								
436	Hilfahn Herberth	29	Novbr	1889	Speisbach Hölg	Baden	ev.	Maria Hilfahn Hilfahn Speisbach Hölg	20. 1. 1916	Yuna	Charlotten-Pl. 15	Ja Gymnasium Landau
437	Wag Herbst	17	Nov	1890	Fien	Baden	ev.	Herrn Herbst Herbst Fien	20. 1. 1914	Yuna	Herbst-Pl. 13	Ja Gymnasium Luzern
438	Jand Kerion	10	April	1895	Stemburg Baden	Baden	ev.	Jand Kerion Kerion Stemburg Baden	20. 1. 1915	Rechnung	Stemburg-Pl. 539	Ja Theoretische Rechnung
440	Hilfahn Kernmann	23	Sept	1896	Lauterberg	Baden	ev.	Hilfahn Kernmann Kernmann Lauterberg	1. 8. 1916	Zug	Stemburg-Pl. 5	Ja Gymnasium Karlsruhe
441	Herr Kerr	1	April	1895	Merzbürg Karlsruhe	Baden	ev.	Herr Kerr Kerr Merzbürg Karlsruhe	20. 1. 1914	Math.	Karlsruhe-Pl. 11	Ja Gymnasium Karlsruhe
442	Jand Hess	28	Aug	1890	Hauselbrunn Baden	Baden	ev.	Jand Hess Hess Hauselbrunn Baden	20. 1. 1913	Zug	Karlsruhe-Pl. 27	Ja Theoretische Rechnung
443	Karl Kerion Kerion	19	Juli	1895	Kipf	Baden	ev.	Karl Kerion Kerion Kipf	1. 1. 1913	Zug	Stemburg-Pl. Kipf	Ja Theoretische Rechnung
444	Hilfahn Kerion	5	Januar	1897	Speisbach Baden	Baden	ev.	Karl Kerion Kerion Speisbach Baden	20. 1. 1913	Math.	Karlsruhe-Pl. 57	Ja Theoretische Rechnung Speisbach
445	Jand Kerion	15	Nov	1897	Speisbach Baden	Baden	ev.	Jand Kerion Kerion Speisbach Baden	1. 8. 1913	Math.	Speisbach-Pl. 11	Ja Theoretische Rechnung
446	Hilfahn Kerion	20	Oktober	1895	Speisbach Baden	Baden	ev.	Hilfahn Kerion Kerion Speisbach Baden	1. 8. 1913	Math.	Speisbach-Pl. 11	Ja Theoretische Rechnung

Ord. Zahl	Vor- und Zuname	Geboren am			Geburtsort (Land und Kreis)	Staatsangehörigkeit	Religion	Des Vaters (Mutter, Vorname) 1. Name, 2. Stand, 3. Wohnort, 4. Straße	Zeit des erstmaligen Eintritts in das Studium (nach Hochschul)	Fachabteilung in welcher der Studierende studieren will	Wohnung des Studierenden in Karlsruhe (Zimmer)	Abituriert (Bezeichnung der Schule)
		Tag	Monat	Jahr								
447	Heilicher	27	Febr.	1900	Thausbing	Fünften	Kath.	1. Heilicher 2. Gymnasiallehrer 3. Thausbing 4. Hauptstr.	10. 7. 1919/20	Yunia	Stargarten Lambertstr.	Nein 1919
448	Himmelsbach	12	Febr.	1898	Offenburg	Baden	Kath.	1. Hermann 2. Kaufmann 3. Offenburg 4. Hauptstr. 10	3. 7. 1919	Math.	Altenmühlstr. 57.	Ja Luisenpfh. Freiburg
449	Herr	27	Sept.	1894	Mannheim	Baden	ev.	1. Herr 2. Buchhändler 3. Mannheim 4. Hauptstr.	20. 7. 1919/20	Math.	Hofmühlstr. 21	Ja Luisenpfh. Thausbing
450	Kersch	9	Febr.	1899	Birstadt by Birstadt	Fünften	ev.	1. Friedrich Kersch 2. Kaufmann 3. Birstadt 4. Hauptstr. 1	10. 7. 1919/20	Chem.	Hofmühlstr. 20	Ja Luisenpfh. Birstadt
451	Koch	4	Febr.	1900	Karlsruhe	Baden	Kath.	1. Josef Koch 2. Arbeiter 3. Karlsruhe 4. Hauptstr. 45	10. 7. 1919/20	Chem.	Stegelfstr. 45	Ja Hofmühlstr. Karlsruhe
452	Hochschild	23	April	1896	Mannheim	Baden	ev.	1. Fritz 2. Kaufmann 3. Mannheim 4. Hauptstr. 25	20. 7. 1919/20	Yunia	Hofmühlstr. 25	Ja Luisenpfh. Landsberg
453	von Hochstetter	10	April	1898	Königsbrunn by Pfaffen	Baden	ev.	1. Friedrich 2. Kaufmann 3. Königsbrunn 4. Hauptstr. 46	10. 7. 1919/20	Chem.	Stegelfstr. 120	Ja Luisenpfh. Landsberg
454	von Hochstetter	20	Januar	1898	Perseusberg by Wagon	Baden	ev.	1. Friedrich 2. Kaufmann 3. Perseusberg 4. Hauptstr. 46	3. 1. 1919	Yunia	Stegelfstr. 120	Ja Luisenpfh. Landsberg
455	Kroeffgen	3	Nov.	1900	Tübingen (Hild.)	Fünften	ev.	1. Johann 2. Kaufmann 3. Tübingen 4. Hauptstr.	20. 7. 1919/20	Math.	Hofmühlstr. 3	Ja Luisenpfh. Landsberg
456	Kroepf	27	Febr.	1900	Karlsruhe	Baden	ev.	1. Heinrich 2. Kaufmann 3. Karlsruhe 4. Hauptstr. 20	10. 7. 1919/20	Yunia	Hofmühlstr. 20	Ja Hofmühlstr. Karlsruhe

Ord. Zahl	Vor- und Zuname	Geboren am			Geburtsort (Land und Kreis)	Staats- angehörigkeit	Religion	Des Vaters (Mutter, Vorname) + Name, + Stand, + Wohnort, + Strafe	Zeit des erstenigen Eintritts in die Rechte einer Hochschule	Fachabteilung in welcher die Studienrechte erhalten sind	Wohnung des Studierenden in Karlsruhe (Straße)	Abiturient Bemerkung der Schule
		Tag	Monat	Jahr								
457	Johann Höpfel	7	April	1830	Leuschied	Köln	ev.	Höpfel, Johann Leuschied Leuschied	17 1843	Math.	Leuschied No. 10	Ja Leuschied Leuschied
458	Franz Höckel	24	August	1831	Köln	Köln	ev.	Höckel, Franz Köln	11 1843	Yuni	Köln	Ja Köln Köln
459	Adolf Höller	20	November	1836	Pirmorschen (Land Baylath)	Baden	ev.	Höller, Adolf Pirmorschen Baylath	11 1843	Eng.	Mannp. 94	Ja Pirmorschen Baylath
460	Johann Hövel	4	Juli	1832	Andal	Köln	ev.	Hövel, Johann Andal	1 1843	Math.	Andal	Ja Andal
461	Wilhelm Höveler	11	Januar	1834	Visseldorf	Köln	ev.	Höveler, Wilhelm Visseldorf	1 1843	Prof.	Visseldorf	Ja Visseldorf Visseldorf
462	Fritz Höflicher	24	August	1834	Carlsberg Lippe	Lippe	ev.	Höflicher, Fritz Carlsberg Lippe	1 1843	Math.	Carlsberg Lippe	Ja Carlsberg Lippe
463	Lehring Köper	5	August	1808	Offenberg Baden	Baden	ev.	Köper, Lehring Offenberg Baden	10 1818	Prof.	Offenberg Baden	Ja Offenberg Baden
464	Alwin Koffmann	19	April	1830	Karlsruhe Sten	Baden	ev.	Koffmann, Alwin Karlsruhe Sten	1 1843	Prof.	Karlsruhe	Ja Karlsruhe
465	Paul Koffmann	27	Juli	1830	Mannheim	Baden	ev.	Koffmann, Paul Mannheim	10 1843	Prof.	Mannheim	Ja Mannheim
466	Karl Koffmann	22	April	1837	Offenberg Baden	Baden	ev.	Koffmann, Karl Offenberg Baden	10 1843	Math.	Offenberg Baden	Ja Offenberg Baden

Nr. Zahl	Vor- und Zuname	Geboren am			Geburtsort (Land und Kreis)	Staats- angehörigkeit	Religion	Der Vater (Mutter, Vorname) + Name, + Stand, + Wohnort, + Berufsart	Zeit der erstmaligen Eintrags in das "Büchlein" nach Wechselschule	Fachabteilung in welcher die Buchführung abgelesen wurde	Wohnung des Buchführers in Karlsruhe (Straße)	Abituriert (Bezeichnung der Schule)
		Tag	Monat	Jahr								
467	Emil Koffmann	31	Nov	1890	Würden W. Pfalz	Preußen	Kath.	Joh. Koffmann Kaufmann Königsplatz 33	20. 7. 1917/19	Woffmannbau	Löffelstr. 102	Ja Königsplatz Königsplatz
468	Carl Koffmann	7	Nov	1889	Speyer offh.	Preußen	ev.	Yvonne Koffmann Kaufmann Königsplatz 12	20. 7. 1919/20	Stille	Königsplatz 8	Ja Gymnasium Königsplatz
469	Yvonne Koffmann	7	Aug	1888	Neustadt u. / Saar	Preußen	ev.	Y. Koffmann Kaufmann Königsplatz 20	20. 7. 1919/20	Ally. Abt.	Königsplatz 56	Ja Königsplatz Königsplatz
470	Wilhelm Koffner	27	Januar	1880	Karlsruhe	Baden	Kath.	Yvonne Koffner Kaufmann Königsplatz 66	20. 7. 1919/20	Engl.	Königsplatz 66	Ja Gymnasium Karlsruhe
471	Albert Koffmann	24	April	1894	Karlsruhe	Baden	ev.	Y. Koffmann Kaufmann Königsplatz 69	20. 7. 1917/19	Kauf.	Königsplatz 69	Ja Königsplatz Königsplatz
472	August Koffmann	1	Juni	1886	Karlsruhe	Baden	Kath.	Yvonne Koffmann Kaufmann Königsplatz 69	20. 7. 1916/17	Finan.	Königsplatz 69	Ja Königsplatz Königsplatz
473	Emil Koffmann	4	Sept	1897	Basel Schwyz	Basel	Kath.	Emil Koffmann Kaufmann Königsplatz 103	1. 1. 1900	Finan.	Königsplatz 103	Ja Gymnasium Basel
474	Ernst Koffmann	17	Januar	1891	Königsplatz Saar	Preußen	ev.	Ernst Koffmann Kaufmann Königsplatz 20	20. 7. 1919/20	Finan.	Königsplatz 56	Ja Königsplatz Königsplatz
475	Paul Koldermann	26	Nov	1896	Seelbach Nied. Lahn	Preußen	ev.	Paul Koldermann Kaufmann Königsplatz 103	20. 7. 1907	Finan.	Baden Baden	Ja Königsplatz Königsplatz
476	Yvonne Koller	21	Aug	1896	Königsplatz Saar	Preußen	Kath.	Yvonne Koller Kaufmann Königsplatz 103	20. 7. 1917	Woffmannbau	Königsplatz 103	Ja Königsplatz Königsplatz

Ord. Zahl	Vor- und Zuname	Geboren am			Geburtsort (Land und Kreis)	Staats- angehörigkeit	Religion	Des Vaters (Mutter Vorn.) 1. Name, 2. Stand, 3. Wohnort, 4. Beruf	Zeit des erstmaligen Eintritts in das Militär (oder Dienstzeit)	Fachabteilung in welcher der Studierende studieren will	Wohnung des Studierenden in Karlsruhe (Strasse)	Abituriert (Beschreibung der Schule)
		Tag	Monat	Jahr								
477	Wilhelm Kollnagel	21	Mai	1905	Hamburg	Hamburg	ev.	H. Kollnagel Bauingenieur Hamburg Geburtsort 15	20.1.1913/14	Reining	Leipzigerstr. 6	Ja Katholisch Hamburg
478	Ulrich von Koldt	17	Juni	1889	Kreuzlingen Bauernfeld	Baden	ev.	Ulrich v. Koldt Hofbes. Bremen Lohmstr. 16	20.1.1913/14	Hannover	Logenstr. 1 Hofstr.	Ja Katholisch Bremen
479	Alf. Kolske	20	August	1899	Tamborhüschke Linn	Baden	ev.	Alfred Kolske Landwirtsch. Beamter Karlshöhe Jungstr. 53	20.1.1913/14	Hannover	Jungstr. 53	Ja Katholisch Hannover
480	Alf. Koltz	21	August	1896	Helf Fommern	Hannover	ev.	Alfons Koltz Kaufmann Hilfenberg	1.8.1913	Hannover	Hilfenberg 21	Ja Katholisch
481	Alfons Th. Kornolatsch	30	April	1898	Traun (Böhmen) Lauterbach	Schlesien	Kath.	Alfons Kornolatsch Kaufmann Lauterbach Lauterbach 10	20.1.1913	Stettin	Lauterbach 10	Ja Katholisch Lauterbach
482	Rudolf Konsel	7	Mai	1900	Friedenst.	Baden	Kath.	Rudolf Konsel Kaufmann Friedenst.	20.1.1913	Stettin	Friedenst.	Ja Katholisch
483	Alf. Korkheimer	26	November	1896	Wildbad Baden	Württemberg	ev.	Alf. Korkheimer Kaufmann Wildbad	20.1.1913/14	Hannover	Wildbad	Ja Katholisch Hannover
484	Alf. Korn	2	Juli	1899	Karlshöhe Baden	Baden	ev.	Alf. Korn Kaufmann Karlshöhe Karlshöhe 2	20.1.1913	Ulm	Karlshöhe 2	Ja Katholisch
485	Rudolf Kornig	27	Mai	1895	Stimpfbühl Baden	Baden	ev.	Rudolf Kornig Kaufmann Stimpfbühl Stimpfbühl 5	20.1.1913/14	Reining	Stimpfbühl 5	Ja Katholisch
486	Alfons Kornstam	31	August	1891	Böchingen Baden	Baden	Kath.	Alf. Kornstam Kaufmann Böchingen Böchingen	20.1.1913/14	Waff	Böchingen	Ja Katholisch

Ord. Zahl	Vor- und Zuname	Geboren am			Geburtsort (Land und Kreis)	Staats- angehörigkeit	Religion
		Tag	Monat	Jahr			
488	Gustav Kornung	1	Januar	1900	Freiburg	Baden	ev.
487	Oskar Kornung	29	April	1895	Selbach Land (Karlshall)	Baden	ev. kath.
489	Walter Korbchanek	19	Januar	1898	Söllmünd Kreis	Preußen	ev.
490	Josef Kollaroth	13	August	1896	Schweizgen	Baden	kath.
491	Alfons Kottz	4	August	1893	Bannath Kreuzburg	Baden	ev.
492	Otto Hugo vom Hove	30	Oktober	1897	Insel Malthe Mittelrhein	Baden	ev.
493	Hilfing Kowaldt	24	November	1899	Wimmichen by Thal	Preußen	ev.
494	Emmer Kuber	2	März	1890	Wiesloch Eberfeldberg	Baden	kath.
495	Carl Kuber	18	Januar	1897	Forstruhe Baden	Baden	ev.

Des Vaters (Mutter, Vorm) 1. Name, 2. Stand, 3. Wohnort, 4. Straße	Zeit des erstmaligen Eintritts in das Studium (siehe Schulakte)	Fachabteilung in welche die Studierenden eintraten (siehe Schulakte)	Wohnung (des Studierenden in Karlsruhe (Straße))	Abiturient Bemerkung (der Schule)
Vater: Oskar Kornung Sohn: Oskar Wohnort: Selbach Straße: 1.	1. 1. 1900	Jug.	Stadthaus 3	Ja Hauptmann Kriegsmarine
Vater: Walter Korbchanek Sohn: Walter Wohnort: Söllmünd Straße: 1.	20. 1. 1900/01	Kath.	Moltkestr. 2	Ja Hauptmann Kriegsmarine
Vater: Josef Kollaroth Sohn: Josef Wohnort: Schweizgen Straße: 1.	10. 1. 1900	Gelehr.	Mühlweg 5	Ja Hauptmann Kriegsmarine
Vater: Alfons Kottz Sohn: Alfons Wohnort: Bannath Straße: 1.	1. 1. 1900	Jug.	Rüggweg 15	Ja Hauptmann Kriegsmarine
Vater: Otto Hugo vom Hove Sohn: Otto Hugo Wohnort: Insel Malthe Straße: 1.	1. 1. 1900	Gymn.	Karlstr. 1	Ja Oberleutnant Kriegsmarine
Vater: Hilfing Kowaldt Sohn: Hilfing Wohnort: Wimmichen Straße: 1.	20. 1. 1900	Gymn.	Karlstr. 25	Ja Hauptmann Kriegsmarine
Vater: Emmer Kuber Sohn: Emmer Wohnort: Wiesloch Straße: 1.	1. 1. 1900	Gymn.	Karlstr. 17	Ja Oberleutnant Kriegsmarine
Vater: Carl Kuber Sohn: Carl Wohnort: Forstruhe Straße: 1.	1. 1. 1900	Gelehr.	Mühlweg 5	Ja Hauptmann Kriegsmarine

Ord. Zahl	Vor- und Zuname	Geboren am			Geburtsort (Land und Kreis)	Staats- angehörigkeit	Religion
		Tag	Monat	Jahr			
496	Norman von Kubicki	11	Juni	1896	Silene (Göppingen)	Österr.	ev.
497	Math Kubicki	27	Juni	1891	Fürthungen	Baden	ev.
498	Ernst Kühling	26	Novbr	1891	Elsfleth (Oldenburg)	Oldenburg	luth.
499	Ernst Kühner	23	Juli	1896	Feldberg	Baden	ev.
500	Anton Kühnrich	11	Nov	1881	Bonn a. Rh.	Preußen	kath.
501	Ernst Kühner	6	Juni	1893	Marzahn	Preußen	ev.
502	Ernst Kühner	10	Septbr	1894	Niederplanitz Erl. Weiskau	Sachsen	ev.
503	Albrecht Küng	1	Oktober	1893	Unterharmers- bach	Baden	kath.
504	Joseph Küng	20	März	1892	Küfingen Erl. Klingen	Baden	kath.
505	Alfred Kimmel	7	Septbr	1891	Neilbronn + H.	W. H. u. Bad.	ev.

Der Vater (Mutter, Vorm.) 1. Name, 2. Stand, 3. Wohnort, 4. Beruf	Zeit der erstmaligen Einreise in das Kaiser- reich (Matrikel)	Fachabteilung in welcher der Studierende studiert hat	Wohnung des Studierenden in Karlsruhe (Straße)	Abiturient (Bemerkung der Schule)
Joseph v. Kubicki Kubicki Silene	1. 1. 1918	Genie	Seipstr. 11.5	Ja Gymnasium
Mathias K. Kühling Baden (Baden) Fingstr. 18	1. 1. 1912	Genie	Königsstr. 10	Ja Theodorstr.
Ernst Kühling v. d. Elst Oldenburg Feldberg	10. 1. 1911/12	Arch.	Fingstr. 91	Ja Gymnasium
Ernst Kühner Kühner Baden a. Rh.	1. 1. 1913	Math.	Mathstr. 7.1	Ja Gymnasium Konstanz
Anton Kühnrich Kühnrich Coblenz Königsstr. 4.1	1. 1. 1919	Math.	Mathstr. 40	Nein Gymnasium Münster
Ernst Kühner Kühner Marzahn Königsstr. 14	3. 1. 1919	Genie	Mathstr. 14	Ja Gymnasium
Ernst Kühner Kühner Niederplanitz Königsstr. 1	3. 1. 1919	Genie	Fingstr. 42	Ja Gymnasium Dresden
Albrecht Küng Küng Unterharmersbach	20. 7. 1919/20	Genie	Fingstr. 56	Ja Gymnasium Oldenburg
Joseph Küng Küng Küfingen	20. 7. 1919/20	Math.	Mathstr. 8	Ja Gymnasium
Alfred Kimmel Kimmel Neilbronn Königsstr. 12	1. 1. 1918	Arch.	Pöppstr. 20	Ja Theodorstr. Neilbronn

Ord. Zahl	Vor- und Zuname	Geboren am			Geburtsort (Land und Kreis)	Staats- angehörigkeit	Religion
		Tag	Monat	Jahr			
506	Kumpert	7	Mai	1900	Basel	Baden	Kath.
507	Karl Kuppert	28	Aug.	1898	Halbstadt bei Saarbrücken	Preußen	Kath.
508	Emil Kupperts	29	Sept.	1892	Permasens Hfz.	Preußen	Kath.
509	Fritz Kutzler	25	Oktober	1898	Löffingen bei Pommern	Baden	Kath.

Vorname (Mutter, Vorne) 1. Name, 2. Zusatz, 3. Wohnort, 4. Straße	Zeit des erstmaligen Besuchs in der Abtheilung (bei Hochschulen)	Fachabteilung in welcher der Studierende studiren will	Wohnung des Studierenden in Karlsruhe (Straßen)	Abiturient Bemerkung der Schule
Kumpert, Friedrich Halbstadt 28 Basel Bismarckstr. 145	10. 7. 1919/20	Matth.	Baselstr.	Theresienstr. Basel
Kuppert, Karl Saarbrücken Güntherstr. 146	10. 7. 1919	Matth.	Nordstr. Kölber 13	Ja Gymnasium Saarbrücken
Kupperts, Emil Permasens Hfz.	10. 7. 1919/20	Jug.	Moltkestr. 1	Ja Polytechnikum
Kutzler, Fritz Löffingen Offenbergr. Zoffenweg 11	10. 7. 1919/20	Jug. Jug.	Ludw. Allee 8	Neu (ex Mat. Grundr.)

Ord. Zahl	Vor- und Zuname	Geboren am			Geburtsort (Land und Kreis)	Staats- angehörigkeit	Religion	Im Vater (Mutter, Vorm.) (Name, 2. Stand, 3. Wohnort, 4. Straße)	Zeit der erstmaligen Einreise in das Kaiserreich (nach Nachweise)	Fachabteilung in welcher der Studierende eintreten will.	Wohnung des Studierenden in Karlsruhe (Straßen)	Abiturient (Bezeichnung der Schule)
		Tag	Monat	Jahr								
510	Hilff Jacob	11	August	1880	Kanau Hann	Lothar	ev.	Hilff Jacob Hilff Jacob Kasbach 1. Vulb. 11. 11. 11. 11.	20. 1. 1919/20	Math.	Ziefengraben 51	Ja Realschule Königsberg
511	Lehrer Säkle	7.	August	1897	Fürstentum Böden	Wett.	Lehrer Säkle Fürstentum Böden		2. 5. 1919	Wet. Abt.	Freyungstr. 12	Ja Humboldt Wiesbaden
512	Carl Jansen	4	März	1901	Hiel	Fürstentum	ev.	Carl Jansen Fischer Hiel	1. 1. 1919	Ing.	Fischerstr. 5.	Ja Realschule Hiel
513	Erwin Kach	10	II	1899	Karlsruhe	Baden	Wett.	Erwin Kach Kach Kach 1.	20. 7. 1919/20	Math.	Friedrichstr.	Ja Realschule Karlsruhe
514	Erwin Kuninger	19	März	1896	Baden Baden	Lothar	Wett.	Erwin Kuninger Kuninger Kuninger	1. 5. 1919	Genie	Fischerstr. 23.	Ja Realschule Baden
515	Erwin Kunser	27	IV	1901	Hiel	Fürstentum	ev.	Erwin Kunser Kunser Hiel	20. 1. 1919/20	Arch.	Fischerstr. 12.	Ja Realschule Hiel
516	Erwin Kunze	5	Juni	1893	Karlsruhe	Baden	Wett.	Erwin Kunze Kunze Kunze	1. 7. 1919	Math.	Fischerstr. 25.	Ja Realschule Karlsruhe
517	Otto Kunze	8.	September	1895	Karlsruhe Schweigen	Baden	ev.	Otto Kunze Kunze Kunze	2. 0. 1919	Math.	Fischerstr. 15.	Ja Realschule Karlsruhe
518	Erwin Kunze	21	April	1897	Urfert	Fürstentum	ev.	Erwin Kunze Kunze Kunze	20. 1. 1919/20	Math.	Fischerstr. 16.	Ja Realschule Urfert
519	Erwin Kunze	23	August	1898	Karlsruhe Karlsruhe	Fürstentum	ev.	Erwin Kunze Kunze Kunze	1. 8. 1919	Math.	Fischerstr. 23.	Ja Realschule Karlsruhe

Ord. Zahl	Vor- und Zuname	Geboren am			Geburtsort (Land und Kreis)	Staats- angehörigkeit	Religion	Im Vater (Mutter, Vorm.) (Name, 2. Stand, 3. Mütterl. + Straß)	Zeit der erstmaligen Einweisung in die Matur- schul-Nachschule	Fachabteilung in welcher die Studienarbeiten abgegeben sind	Wohnung des Studierenden in Karlsruhe (Straßen-Nr.)	Abiturient- Bezeichnung (der Schule)
		Tag	Monat	Jahr								
520	Günz Johns	11	November	1894	Hamburg	Hamburg	ev.	G. L. John Jungmann St. Nikolai Königspl. 1.	3. 7. 1919	Math.	Königspl. 931.	Ja Realschule
521	Zambli Jordanow	13.	Februar	1893	Pleacu	Bulgarien	orth.	Jordanow I Koponen Pleacu, Dist. Glawinkowa.	20. 7. 1919/19	Eng.	Schul. Allee 13.	Ja Realschule Pleacu.
522	Olo Trion	10.	August	1894	Hartwiese	Baden	ev.	Krißler, geb. Lang Krißler, Allee Hartwiese Krißlerpl. 1.	20. 7. 1919/19	Chemie	Krißlerpl. 19.	Ja Realschule Hartwiese
523	Anton Tssig	24.	April	1901	Freiburg	Baden	Kath.	Anna Tssig Lindler Hofweg Krißlerpl. 8.	20. 7. 1919/19	Eng. Math.	Schul. Krißlerpl. 22.	Jaime Reife Chemiepl.
524	Mathis Türges	14.	Februar	1897	Bergschlucht	Württemberg	ev.	Türges Lindler Bergschlucht Krißlerpl. 10.	20. 7. 1918/19	Math.	Krißlerpl. 59	Ja Chemiepl. Stammesbach
525	Maximilian Tung	17.	Nov.	1895	Münchweiler Hof	Baden	ev.	Friedrich Tung Klein Hofweg Krißlerpl. 19.	20. 7. 1918/19	Chemie	Schul. Allee 57.	Ja Hofweg Lindler
526	Mathis Tinghaus	17.	Juni	1899	Charlottenburg	Preußen	ev.	Jung Tinghaus Lindler Charlottenburg Krißlerpl. 29.	3. 7. 1919	Math.	Krißlerpl. 15	Ja Lindler Charlottenburg
527	Georg Twanoff	28.	Juni	1887	Kanjanite	Bulgarien	orth.	Georg Twanoff Lindler Kanjanite Krißlerpl. 29.	5. Juli 1919	Eng.	Schul. Allee 15	Ja Realschule Kanjanite

Ord. Zahl	Vor- und Zuname	Geboren am			Geburtsort (Land und Kreis)	Staats- angehörigkeit	Religion	Vater (Mutter, Vorname) 1 Name, 2 Stand, 3 Wohnort, 4 Straße	Zeit des erstmaligen Besuchs in der Kaiserl. Hochschule	Fachabteilung in welcher der Studierende studieren will	Wohnung des Studierenden in Karlsruhe (Straße)	Abituriert Bezeichnung der Schule
		Tag	Monat	Jahr								
528	Jörg Kob	11	September	1895	Königsbrunn Hof	Baden	10	1. 1. 1915	Chemie	Wipplingerstr. 49	Ja Chemisch- Technische Hochschule	
529	Karl Kraeflin	14	August	1896	Königsbrunn Hof	Baden	Hof	10. 8. 1914	Ing.	Offenbacherstr. 26	Ja Polytechnische Hochschule	
530	Karl Kobler	27	Januar	1893	Kellau bei Künzberg	Baden	10	10. 1. 1913	Physik	Offenbacherstr. 10	Ja Gymnasium Altenau	
531	Karl Kämpf	31	August	1896	Rückelberg Lage	Baden	10	10. 1. 1915	Math.	Ludwig-Wegstr. Hofstr. 11	Ja Polytechnische Hochschule	
532	Karl Kaiser	3	März	1897	Königsbrunn Hof	Baden	10	10. 1. 1917	Physik	Felgenstr. 3	Ja Gymnasium Königsbrunn	
533	Karl Kahn	27	März	1898	Riga	Preußen	10	10. 1. 1918	Chemie	Wipplingerstr. 39	Ja Chemisch- Technische Hochschule	
534	Karl Kaiser	9	Oktober	1896	Alberdingen Lage	Baden	10	10. 1. 1917	Math.	Wipplingerstr. 5	Ja Technische Hochschule	
535	Karl Kaiser	24	September	1890	Felbingen Lage	Baden	Hof	10. 1. 1914	Chemie	Wipplingerstr. 65	Ja Gymnasium	
536	Karl Kaiser	25	Juni	1900	Karlsruhe	Baden	10	10. 1. 1919	Physik	Breitstr. Karlsruhestr. 24	Ja Polytechnische Hochschule	
537	Karl Kaiser	19	Oktober	1896	Kastatt	Baden	Hof	10. 1. 1916	Ing.	Wipplingerstr. 10	Ja Gymnasium Kastatt	

Nr. Zahl	Vor- und Zuname	Geboren am			Geburtsort (Land und Kreis)	Staats- angehörigkeit	Religion	Des Vaters (Mutter Vorn- name, 2 Stand, & Wohnort, + Straße)	Zeit des erstmaligen Eintritts in die Klasse höherer Schule	Fachabteilung in welcher die Maturanden- untersuchen will	Wohnung des Studienrenten in Karlsruhe (Straße)	Abituriert Rechnung der Schule
		Tag	Monat	Jahr								
538	Aug Kaiser	21	April	1888	Karlsruhe	Lothar	ev.	Carl Kaiser Mutter Karlsruhe Königsplatz 24	1. 1. 1903	Math.	Königsplatz 24	Nein
539	Königsplatz Königsplatz	13	Oktober	1899	Dinseldorf	Franken	ev.	Königsplatz Königsplatz Königsplatz 21	1. 1. 1903	Math.	Königsplatz 23	Ja Königsplatz Königsplatz
540	Carl Königsplatz	17	Febr.	1900	Dinseldorf	Franken	ev.	Königsplatz	1. 1. 1904	Math.	Königsplatz 23	Ja Königsplatz Königsplatz
541	Adolf Kall	10	Juni	1896	Karlsruhe Land Baden	Lothar	ev.	Königsplatz Königsplatz Königsplatz 5	10. 1. 1903/04	German.	Neuenhof 8	Ja Königsplatz Königsplatz
542	Königsplatz Kallenberg	22	September	1897	Karlsruhe Land Baden	Lothar	ev.	Königsplatz Königsplatz Königsplatz 1	11. 1. 1904/05	German.	Königsplatz 6	Ja Königsplatz Königsplatz
543	Adolf Kammerer	23	September	1899	Karlsruhe	Lothar	ev.	Carl Kammerer Königsplatz Königsplatz 36	10. 1. 1907/08	Math.	Königsplatz 36	Ja Königsplatz Königsplatz
544	Adolf Kammerer	27	Juni	1890	Karlsruhe - 3	Lothar	ev.	Adolf Kammerer Königsplatz Königsplatz 7	1. 1. 1900	Math.	Königsplatz 23	Ja Königsplatz Königsplatz
545	Josef Kampff	20	April	1900	Dresden Königsplatz	Lothar	ev.	Josef Kampff Königsplatz Königsplatz 10	1. 1. 1903	German.	Königsplatz 20	Ja Königsplatz Königsplatz
546	Königsplatz Kampff	9	Nov.	1893	Karlsruhe	Lothar	ev.	Königsplatz Königsplatz Königsplatz 11	1. 1. 1901	Math.	Königsplatz 11	Ja Königsplatz Königsplatz
547	Königsplatz Kampff	11	Juni	1899	Karlsruhe	Lothar	ev.	Königsplatz Königsplatz	1. 1. 1904	Math.	Königsplatz 13	Ja Königsplatz Königsplatz

Ord. Zahl	Vor- und Zuname	Geboren am			Geburtsort (Land und Kreis)	Staats- angehörigkeit	Religion	Des Vaters (Mutter, Vorm.) Name, Stand, Wohnort, Straße	Zeit des erstmaligen Eintritts in die Klasse (siehe Nachschale)	Fachabteilung in welche der Kandidat eintreten will	Wohnung des Kandidaten in Karlsruhe (Straße)	Abiturient Bezeichnung der Schule
		Tag	Monat	Jahr								
548	Konrad Kapp	11	August	1898	Bühlfeld	Franken	ev.	Joseph Kapp Lehrer Lehrer Kapp Bergweg 8.	10.1.1919	Math	Mühlweg 58.	Ja Realschule Lehrer
549	Ludw. Kappeler	16	Oktober	1891	Schönau - Neupfandl	Franken	ev.	Paul Kappeler Lehrer Schönau - Neupfandl	10.1.1917	Chem.	Mühlweg 58.	Ja Realschule Lehrer
550	Adolf Kappeler	4.	Juli	1891	St. Michael a. G. Luzern	Franken	ev.	Paul Kappeler Lehrer St. Michael a. G. Luzern	10.1.1917	Ullz. Abteilung	St. Michael a. G. Luzern	Ja Gymnasium Luzern
551	Max Karcher	15	Juli	1897	Freiburg - Bad. Pfälz.	Franken	ev.	Max Karcher Lehrer Freiburg - Bad. Pfälz.	10.1.1917	Physik	Freiburg - Bad. Pfälz.	Ja Realschule Lehrer
552	Alfons Karl	22	April	1897	W. Heim a. H.	Franken	ev.	Alfons Karl Lehrer W. Heim a. H.	10.1.1917	Math	Karlstr. 11.	Ja Gymnasium W. Heim
553	Jos. Karkon	10	Sept.	1893	Walden Luzern	Sachsen	ev.	Alfons Karkon Lehrer Walden Luzern	10.1.1917	Math	Walden Luzern	Nein - H.
554	Paul Kater	3	Oktober	1899	Walden Luzern	Franken	ev.	Paul Kater Lehrer Walden Luzern	3.1.1919	Physik	Karlstr. 21.	Ja Gymnasium
555	Max Kaufmann	3	August	1890	Karlsruhe	Franken	ev.	Max Kaufmann Lehrer Karlsruhe Karlstr. 2.	10.1.1917	Chem.	Karlstr. 2.	Ja Realschule Lehrer
556	Max Kautemann	11	Juli	1897	Walden Luzern	Franken	ev.	Max Kautemann Lehrer Walden Luzern	10.1.1917	Physik	Walden Luzern	Ja Realschule Lehrer
557	Paul Kappeler	2	August	1892	Franken	Franken	ev.	Paul Kappeler Lehrer Franken Luzern	10.1.1917	Math	Karlstr. 2.	Ja Gymnasium

Nr. Zahl	Vor- und Zuname	Geboren am			Geburtsort (Land und Kreis)	Staats- angehörigkeit	Religion	Des Vaters (Mutter, Vorname) 1. Name, 2. Stand, 3. Wohnort, 4. Berufsart	Zeit des erstmaligen Eintritts in die Dienst- verhältnisse	Fachabteilung in welcher der Dienstverhältnis auftritt	Wohnung des Dienstverhältnisses in Karlsruhe (Strasse)	Abiturnant Bewertung der Schule
		Tag	Monat	Jahr								
558	Julius Mayer	23	April	1890	Karlsruhe Baden	Baden	August Mayer Lehrmann Karlsruhe Ludwig-Klosterstr. 15	20. 1. 1919/20	Ludwig-Klosterstr. 15	Obst. 111	Ja Ludwig-Klosterstr. Karlsruhe	
559	Ernst Hech	12	Juli	1890	Uppingen Württemberg	Württemberg	Ernst Hech Uppingen Königsplatz 29	24. 1. 1917/18	Jungl. Str.	Postamt 4	Nein + 111/120	
560	Ernst Heil	12	Oktober	1891	Ratingen Preußen	Preußen	Ernst Heil Ratingen Lohstr. 12	10. 1. 1919/20	Ratingen	Lohstr. 12	Ja Ratingen	
561	Wilhelm Klein	1	Juni	1890	Frankenthal Preußen	Preußen	Wilhelm Klein Frankenthal Bismarckstr. 10	20. 1. 1919/20	Frankenthal	Bismarckstr. 10	Ja Frankenthal	
562	Wilhelm Knecht Kell	14	August	1891	Budapest Ungarn	Ungarn	Wilhelm Knecht Budapest Károlyi Str. 6	1. 1. 1919/20	Budapest	Károlyi Str. 6	Ja Károlyi Str. 6 Budapest	
563	Walter Keller	9	August	1899	Wiesbaden Preußen	Preußen	Walter Keller Wiesbaden Königsplatz 10	20. 1. 1919/20	Wiesbaden	Königsplatz 10	Ja Wiesbaden	
564	Maximilian Klein	20	Juli	1897	Breslau Ungarn	Ungarn	Maximilian Klein Breslau Königsplatz 5	20. 1. 1919/20	Breslau	Königsplatz 5	Ja Breslau	
565	Alfred Klein	20	Juli	1897	Offenburg Baden	Baden	Alfred Klein Offenburg Königsplatz 10	20. 1. 1919/20	Offenburg	Königsplatz 10	Ja Offenburg	
566	Paul Klein	20	August	1891	Karlsruhe Baden	Baden	Paul Klein Karlsruhe Königsplatz 10	20. 1. 1919/20	Karlsruhe	Königsplatz 10	Ja Karlsruhe	
567	Ernst Klein	6	April	1897	Freiburg Baden	Baden	Ernst Klein Freiburg Königsplatz 10	20. 1. 1919/20	Freiburg	Königsplatz 10	Ja Freiburg	

Ord. Zahl	Vor- und Zuname	Geboren am			Geburtsort (Land und Kreis)	Staats- angehörigkeit	Religion	Des Vaters (Mutter, Vorm.) + Name, + Stand, + Wohnort, + Berufs- stellung	Zeit des erstmaligen Eintritts in die Klasse (oder Hochschule)	Fachabteilung in welcher der Studierende eintritt	Wohnung des Studierenden in Karlsruhe (Straße)	Abiturient Bemerkung der Schule
		Tag	Monat	Jahr								
568	Robert Kerschig	3	Oktober	1896	Gochsheim	Preußen	ev.	1. Robert Kerschig 2. Bauhandwerker 3. Langendamm 4. Gruppe 7	20.7.1919/20	Techn.	Ludw. 91	Ja Hannoversche Hilfschule
569	Max Kessel	17	Juni	1897	Wessmann 4. Kreis	Preußen	ev.	1. Max Kessel 2. Bergmann 3. Düschelberg 4. Gruppe	8.5.1919	Mechanik	Ludw. 20	Ja Hannoversche Landes- Schule
570	W. Kittmann	5	April	1895	Kelz	Baden	ev.	1. Karl Kittmann 2. Pflanzler 3. Kerschig 4. Gruppe 8	2.1.1919	Ing. Wesen.	Grupp. 15	Ja Hannoversche Landes- Schule
571	Adolf Klypner	2	Juli	1894	Lumberg 1. Kreis 2. Kreis 3. Kreis	Baden	ev.	1. von Klypner 2. Klypner 3. Klypner 4. Gruppe 8	7.1.1919	Techn.	Grupp. 37	Ja Hannoversche Landes- Schule
572	Frank Kiefer	4	September	1893	Karlsruhe	Baden	ev.	1. Frank Kiefer 2. Kiefer 3. Kiefer 4. Gruppe 8	20.7.1919/20	Physik	Grupp. 25	Ja Hannoversche Landes- Schule
573	Kath. Kiefer	22	Juli	1891	Karlsruhe	Baden	ev.	1. Karl Kiefer 2. Kiefer	10.7.1919	Ing.	Grupp. 37	Ja Hannoversche Landes- Schule
574	Reginert Kieffer	6	Juni	1893	Karlsruhe Königsplatz	Baden	ev.	1. F. Kieffer 2. Kieffer 3. Kieffer 4. Gruppe 8	14.7.1919/20	Physik	Grupp. 25	Ja Hannoversche Landes- Schule
575	Alfred Kilmer	29	September	1893	Chemnitz 1. Kreis	Preußen	ev.	1. Alfred Kilmer 2. Kilmer 3. Kilmer 4. Gruppe 8	20.7.1919/20	Ing.	Ludw. 20	Ja Hannoversche Landes- Schule
576	Alwin Kittel	10	November	1896	Karlsruhe	Baden	ev.	1. Alwin Kittel 2. Kittel 3. Kittel 4. Gruppe 8	7.1.1919	Ing.	Grupp. 14	Ja Hannoversche Landes- Schule
577	Lothar Kändler	5	Februar	1900	Karlsruhe Sandhofen	Baden	ev.	1. Alwin Kittel 2. Kittel 3. Kittel 4. Gruppe 8	20.7.1919/20	Mech.	Ludw. 20	Ja Hannoversche Landes- Schule

Ser. Zahl	Vor- und Zuname	Geboren am			Geburtsort (Land und Kreis)	Staats- angehörigkeit	Religion
		Tag	Monat	Jahr			
578	Zäpf Kuchgepner	13	August	1896	Kochenwyl	Württemberg	Kath.
579	Grubert Kessel	22	August	1898	Kammleim	Württemberg	Kath.
580	August Kraiber	15	Oktober	1899	Waldschütz Waldschütz	Württemberg	Kath.
581	Willy Klapdor	24	Juni	1897	Düsseldorfer Waldschütz	Württemberg	Kath.
582	Paul Klein	6	Juni	1900	Quisburg	Württemberg	Kath.
583	Altbild Klein	20	April	1900	Heinrichsburg	Württemberg	Kath.
584	Anton Kleinichs	13	Januar	1894	Wiesentals Wiesentals	Württemberg	Kath.
585	Albert Klement	2	Febr.	1896	Leipzig	Württemberg	Kath.
586	Frankfurt Klement	25	August	1895	Wiesentals Wiesentals	Württemberg	Kath.
587	Joseph Kletel	28	Febr.	1890	Gratzen Gleichenstein	Österreich	Kath.

Des Vaters (Mutter, Vorm) 1. Name, 2. Name, 3. Wohnort, 4. Strafe	Zeit des ersten Besuchs in der Klasse nach Abschluß	Fachabteilung in welche der Studierende eintritten will	Wohnung des Studierenden in Karlsruhe (Straße)	Abiturient Bewerbung an Schule
Herrn K. Kammleim Kammleim Kammleim 27	20.7.1919/20	Physik	Lehrstraße 12	Ja Kammleim
Herrn K. Kammleim Kammleim Kammleim 19	20.7.1919/20	Physik	Kammleim 18	Ja Kammleim
Herrn K. Kammleim Kammleim Kammleim	20.7.1919/20	Physik	Kammleim 18	Ja Kammleim
Herrn K. Kammleim Kammleim Kammleim	2.7.1919	Physik	Kammleim 18	Ja Kammleim
Herrn K. Kammleim Kammleim Kammleim	20.7.1919/20	Physik	Kammleim 18	Ja Kammleim
Herrn K. Kammleim Kammleim Kammleim	20.7.1919/20	Physik	Kammleim 18	Ja Kammleim
Herrn K. Kammleim Kammleim Kammleim	20.7.1919/20	Physik	Kammleim 18	Ja Kammleim
Herrn K. Kammleim Kammleim Kammleim	20.7.1919/20	Physik	Kammleim 18	Ja Kammleim
Herrn K. Kammleim Kammleim Kammleim	20.7.1919/20	Physik	Kammleim 18	Ja Kammleim
Herrn K. Kammleim Kammleim Kammleim	20.7.1919/20	Physik	Kammleim 18	Ja Kammleim

Ord. Zahl	Vor- und Zuname	Geboren am			Geburtsort (Land und Kreis)	Staats- angehörigkeit	Religion	Des Vaters (Mutter, Vornm.) 1. Name, 2. Name, 3. Wohnort, 4. Straße	Zeit des erstmaligen Eintritts in das Studium (oder Hochschule)	Fachabteilung in welcher der Studiengang auftritt, mitl.	Wohnung des Studierenden in Karlsruhe (Straße)	Abitarent Bezeichnung der Schule!
		Tag	Monat	Jahr								
588	Karl Klingelpfer	11	Juli	1891	Rasel Erfang	Erfang	Kath.	1. K. Klingelpfer 2. Frau Klingelpfer 3. Rassel 4. Pfalzstr. 8	1. 7. 1910	Math.	Wingstr. 14	Gymnasium Basel.
589	Georg Klingenberg	23	April	1897	Kellberg Erfang	Königsbrunn	Kath.	1. W. Klingenberg 2. Königsbrunn 3. Kellberg 4. Erfang	24. 7. 1915/16	Math.	Königsbrunn	Gymnasium Bischofsheim
590	Georg Klingenberg	27	November	1897	Forstmann Königsbrunn	Königsbrunn	Kath.	1. Wilhelm Klingenberg 2. Königsbrunn 3. Forstmann	5. 5. 1911	Chem.	Waldstr. 1	Gymnasium Bischofsheim
591	Georg Klummann	8	Febr.	1900	Riesoldorf	Königsbrunn	Kath.	1. Albert Klummann 2. Königsbrunn 3. Korn	14. 8. 1919/20	Chem.	Riesoldorf	Gymnasium Königsbrunn
592	Frank Klupp	25	Februar	1897	Leitz Königsbrunn	Königsbrunn	Kath.	1. Frank Klupp 2. Königsbrunn 3. Leitz	1. 7. 15	Math.	Leitz	Gymnasium Leitz
593	Kurt Klupp	14	II	1895	Friedrichsdorf	Königsbrunn	Kath.	1. Kurt Klupp 2. Friedrichsdorf 3. Friedrichsdorf	11. 2. 1914/15	Chem.	Friedrichsdorf	Gymnasium Friedrichsdorf
594	Karl Klupp	21	November	1892	Kalkbrennen am Gersbach	Carlsruhe	Kath.	1. Karl Klupp 2. Gersbach 3. Kalkbrennen 4. Gersbach	24. 7. 1913	Math.	Kalkbrennen	Gymnasium Friedrichsdorf
595	Wilhelm Kuntz	27	November	1893	Burgas Pöhlmann	Württemberg	Kath.	1. Wilhelm Kuntz 2. Burgas 3. Pöhlmann	20. 7. 1912	Chem.	Pöhlmann	Gymnasium Pöhlmann
596	Walter Krauss	22	Nov.	1900	Karlsruhe	Carlsruhe	Kath.	1. Walter Krauss 2. Karlsruhe 3. Karlsruhe	11. 7. 1912	Math.	Karlsruhe	Gymnasium Karlsruhe
597	Paul Krauss	7	April	1892	Paris	Erfang	Kath.	1. Paul Krauss 2. Erfang 3. Erfang	11. 7. 1916/17	Math.	Karlsruhe	Gymnasium Erfang

Ind. Zahl	Vor- und Zuname	Geboren am			Geburtsort (Land und Kreis)	Staats- angehörigkeit	Religion
		Tag	Monat	Jahr			
598	Lüthy Knecht	24	April	1891	Kammlern	Baden	ev
599	Albert Krollsch	2	Oktober	1897	Offenburg	Baden	ev
600	Joh. F. H. H. H. Kober	25	Juni	1878	Edelheim Amt Bruchsal	Baden	ev
601	Friedrich Koch	28	März	1895	Konstant	Baden	ev
602	Fritz Koch	10	April	1899	Karlsruhe	Baden	ev
603	Joh. F. H. H. H. Koch	14	Oktober	1895	Edingen Mannheim	Baden	ev
604	Udo Koch	28	Mai	1900	Kreisberg	Baden	ev
605	Max Koch	21	Juni	1891	Kammlern	Baden	ev
606	Winnif. Koch-Thiesker	10	März	1897	Baden- Baden	Baden	ev
607	Erwin Kögel	23	April	1893	Freiburg	Baden	ev

Der Vater (Mutter, Vorm.) (Name, Stand, Wohnort, Straße)	Zeit des ursprünglichen Lebens in der Gruppe (siehe Nachschule)	Fachabteilung in welche der Studierende eintritt: mittel	Wohnung des Studierenden in Karlsruhe (Straße)	Abstrakt (Bemerkung der Schule)
1. Ebel Knecht 2. Leinweber 3. Heidelberg 4. Hauptstr. 32	10.7.1891/10	Math	Hauptstr. 36	Ja Realgymnasium Kammlern
1. Krollsch 2. Offenburg 3. Seckelheim	3.7.1899	Zug	Hauptstr. 36	Ja Kammlern
1. Karl F. H. H. 2. Kober 3. Hauptstr. 32	18.5.1878	Prof	Hauptstr. 32	Ja ev
1. Friedrich Koch 2. Konstant 3. Hauptstr. 1	3.1.1895	Math	Hauptstr. 34	Ja Kammlern
1. Fritz Koch 2. Karlsruhe 3. Edingen 4. Hauptstr. 7	10.4.1899	Lehrer	Hauptstr. 7	Ja Kammlern
1. Fritz Koch 2. Karlsruhe 3. Edingen 4. Hauptstr. 21	2.5.1895	Math	Hauptstr. 21	Ja Kammlern
1. Udo Koch 2. Kreisberg 3. Hauptstr. 11	2.10.1899	Zug	Hauptstr. 11	Ja Kammlern
1. Max Koch 2. Kammlern 3. Heidelberg 4. Hauptstr. 11	21.6.1891	Math	Hauptstr. 11	Ja Kammlern
1. Winnif. 2. Baden- 3. Baden	10.3.1897	Zug (priv.)	Hauptstr. 40	Ja Kammlern
1. Erwin Kögel 2. Freiburg 3. Hauptstr. 11	23.4.1893	Math	Hauptstr. 11	Ja Kammlern

Ord. Zahl	Vor- und Zuname	Geboren am			Geburtsort (Land und Kreis)	Staats- angehörigkeit	Religion	des Vaters (Mutter Vorm.) (Name, 1. Stand, 2. Wohnort, 3. Straße)	Zeit des erstmaligen Eintritts in das Studium (Name Hochschule)	Fachabteilung in welche der Studierende eintritt (mitl.)	Wohnung des Studierenden in Karlsruhe (Straße)	Abiturient Bezeichnung der Schule
		Tag	Monat	Jahr								
608	Wilhelm Kopp	14	August	1893	Moskau Kaschun	Königsberg	ev.	Richard Paul Kaschun Königsberg Hauptstr. 21	2. 8. 1914	Chemie	Königsberg 112	Ja Königsberg Königsberg
609	Leitung Komer	11	April	1897	Heidelberg Heidelberg	Baden	ev.	Körner Königsberg Königsberg Hauptstr. 21	20. 7. 1914	Chemie	Königsberg 117	Ja Königsberg Königsberg
610	Karl Köster	20	April	1896	Karlshorn Karlshorn	Württemberg	ev.	Königsberg Königsberg Königsberg Hauptstr. 21	3. 8. 1914	Physik	Königsberg Karlshorn	Ja Königsberg Karlshorn
611	Karl Koll	3	Oktober	1894	Waldersheim Waldersheim	Baden	ev.	Königsberg Königsberg Königsberg Hauptstr. 21	20. 7. 1914	Chemie	Königsberg 112	Ja Königsberg Königsberg
612	Friedrich Kolb	10	April	1897	Leinfelden Leinfelden	Württemberg	ev.	Königsberg Königsberg Königsberg Hauptstr. 21	7. 7. 1915	Chemie	Königsberg 115	Ja Königsberg Königsberg
613	Karl Kolb	15	April	1894	Leinfelden Leinfelden	Württemberg	ev.	Königsberg Königsberg Königsberg Hauptstr. 21	20. 7. 1914	Chemie	Königsberg 112	Ja Königsberg Königsberg
614	Karl Kopp	12	August	1891	Leinfelden Leinfelden	Baden	ev.	Königsberg Königsberg Königsberg Hauptstr. 21	20. 7. 1914	Chemie	Königsberg 112	Ja Königsberg Königsberg
615	Karl Kopp	28	April	1897	Leinfelden Leinfelden	Baden	ev.	Königsberg Königsberg Königsberg Hauptstr. 21	20. 7. 1914	Chemie	Königsberg 112	Ja Königsberg Königsberg
616	Karl Kopp	9	April	1898	Leinfelden Leinfelden	Baden	ev.	Königsberg Königsberg Königsberg Hauptstr. 21	20. 7. 1914	Chemie	Königsberg 112	Ja Königsberg Königsberg
617	Karl Kopp	17	April	1898	Leinfelden Leinfelden	Baden	ev.	Königsberg Königsberg Königsberg Hauptstr. 21	20. 7. 1914	Chemie	Königsberg 112	Ja Königsberg Königsberg

Ord. Zahl	Vor- und Zuname	Geboren am			Geburtsort (Land und Kreis)	Staatsangehörigkeit	Religion	Im Vater (Mutter, Vorm.) (Name, 1. Stand, 2. Wohnort, 3. Straße)	Zeit, die er zum ersten Mal in der Klasse der Mittelschule war	Fachabteilung in welcher der Kandidat eintraten soll	Wohnung des Kandidaten in Karlsruhe (Straße)	Abiturienten-Bezeichnung der Schule
		Tag	Monat	Jahr								
618	Carl Koob	12	Febr.	1894	Karlsruhe	Lotharingen	ev.	im Vater Koob Karlstadt Lippoldstr. 10	22 1893	Math.	Lorenzstr. 11	Ja Theresienstr. Ludwigshafen
619	Mathias Hopmann	6	Nov.	1894	Karlsruhe	Baden	ev.	im Vater Hopmann Karlstadt Königsstr. 37	10 1894	Jung. Abt.	Mannstr. 3	Ja Königsstr. Karlsruhe
620	Carl Löff	11	Sept.	1894	Karlsruhe	Baden	ev.	im Vater Löff Karlstadt Königsstr. 37	10 1894	Math.	Gröfstr. 47	Ja Theresienstr. Karlsruhe
621	Max Foser	14	Febr.	1894	Karlsruhe	Baden	ev.	im Vater Foser Karlstadt Königsstr. 37	10 1894	Physik	Königsstr. 47 L. Keller	Ja Königsstr. Karlsruhe
622	Wilhelm Kramer	13	Dez.	1894	Karlsruhe	Baden	ev.	im Vater Kramer Karlstadt Königsstr. 37	10 1894	Math.	Lorenzstr. 30	Ja Theresienstr. Karlsruhe
623	August Kraft	2	April	1894	Karlsruhe	Baden	ev.	im Vater Kraft Karlstadt Königsstr. 37	11 1894	Math.	Moltkestr. 2	Ja Königsstr. Karlsruhe
624	Carl Kraft	6	Febr.	1894	Karlsruhe	Baden	ev.	im Vater Kraft Karlstadt Königsstr. 37	11 1894	Jung.	Lorenzstr. 30	Ja Königsstr. Karlsruhe
625	Carl Kramer	25	Sept.	1894	Karlsruhe	Baden	ev.	im Vater Kramer Karlstadt Königsstr. 37	12 1894	Math.	Karlstr. 57	Ja Theresienstr. Karlsruhe
626	Robert Kraus	11	Febr.	1894	Karlsruhe	Baden	ev.	im Vater Kraus Karlstadt Königsstr. 37	11 1894	Math.	Vörlach Schwarzbühl	Ja Königsstr. Karlsruhe
627	Richard Kraus	6	Febr.	1894	Karlsruhe	Baden	ev.	im Vater Kraus Karlstadt Königsstr. 37	11 1894	Jung.	Lorenzstr. 30	Ja Königsstr. Karlsruhe

Ord. Zahl.	Vor- und Zuname	Geboren am			Geburtsort (Land und Kreis)	Staats- angehörigkeit	Religion	des Vaters (Mutter, Vornam.) 1. Name, 2. Stand, 3. Wohnort, 4. Straße	Zeit des erstmaligen Eintritts in die "Matura" oder "Realschule"	Fachabteilung in welcher die Studienrunde abstraten. mitl.	Wohnung des Studierenden in Karlsruhe (Straßen)	Abiturient (Bezeichnung der Schule)
		Tag	Monat	Jahr								
628	Ludl Krauss	14. Juli	1898	Karlshaus Baden	Baden	ev.	Herrn Krauss Karlshaus Karlshaus	20. 7. 1917/18	Fug	Karlshaus	Realgymnasium	
629	Karl Krellenberg	17. Juli	1898	Urselt by. Ratzehaus	Baden	ev.	P. Krellenberg Karlshaus Karlshaus	19. 7. 1919/20	Math.	Karlshaus	Realgymnasium in Karlsruhe	
630	Karl Kraus	2. August	1893	Freiburg by.	Baden	ev.	Herrn Kraus Freiburg Freiburg	20. 8. 1914/15	Rechnung u. d. M.	Freiburg	Realgymnasium Freiburg	
631	Georg Kretschmer	29. Mai	1898	Karlsruhe by.	Baden	ev.	Herrn Kretschmer Karlsruhe Karlsruhe	20. 8. 1919	Human.	Karlsruhe	Gymnasium	
632	Georg Kraus	1. Mai	1897	Freiburg Baden Freiburg	Baden	ev.	Herrn Kraus Freiburg Freiburg	3. 7. 1919	Math.	Freiburg	Gymnasium	
633	Georg Kraus	26. Aug.	1897	Karlsruhe Baden	Baden	ev.	Herrn Kraus Karlsruhe Karlsruhe	17. 9. 1914	Fug	Karlsruhe	Realgymnasium Karlsruhe	
634	Georg Kraus	2. Oktober	1899	Wittlich Nord. Rheinl.	Baden	ev.	Herrn Kraus Wittlich Wittlich	3. 7. 1919	Human.	Karlsruhe	Gymnasium Wittlich	
635	Georg Kraus	12. Juni	1896	Reichenbach bei Saarbücken	Baden	ev.	Herrn Kraus Reichenbach Reichenbach	7. 7. 1914	Human.	Karlsruhe	Realgymnasium Reichenbach	
636	Georg Kraus	1. Oktober	1896	Karlsruhe Baden	Baden	ev.	Herrn Kraus Karlsruhe Karlsruhe	21. 7. 1919/20	Math.	Karlsruhe	Realgymnasium	
637	Ludl Kraus	10. August	1901	Freiburg Baden	Baden	ev.	Herrn Kraus Freiburg Freiburg	19. 1. 1919/20	Math.	Freiburg	Realgymnasium	

Ord. Zahl	Vor- und Zuname	Geboren am			Geburtsort (Land und Kreis)	Staatsangehörigkeit	Religion	Der Vater (Mutter Vorname) 1. Name, 2. Stand, 3. Wohnort, 4. Strafe!	Zeit, die er in der Schule verbracht hat	Fachabteilung in welcher die Studierenden auftreten will	Wohnung des Studierenden in Karlsruhe (Straße)	Abiturient (Bewertung der Schule)
		Tag	Monat	Jahr								
638	August Loh	6.	August	1897	Karlsruhe	Baden	ca.	Herrn Loh Karlstraße-Karlsruhe Hauptstraße 1	2 1/2	Math	Hauptstraße	Ja Hauptstraße Sp.
639	Matthias Kirschels	3.	Mai	1892	Kirchheim Stoll	Baden	ca.	J. Kirschel Schulamt Zell Hauptstraße	10 1/2	Math	Faulstraße 12	Ja Karlstraße Stoll
640	Ernst Kriehl	10.	Juni	1891	Ellersfeld	Franken	ca.	J. Kriehl Professorenstraße Ellersfeld Karlstraße 21	8 1/2	Physik	Faulstraße 77	Ja Hauptstraße Ellersfeld
641	Ernst Kriem	1.	Nov.	1895	Heidelberg	Baden	ca.	J. Kriem Karlstraße Karlstraße Karlstraße 19	3 1/2	Math	Karlstraße Karlstraße	Ja Hauptstraße Karlstraße
642	Konrad Kuckhoff	28.	Oktober	1895	Lamsim Lamsim	Franken	ca.	Konrad Kuckhoff Karlstraße Karlstraße Karlstraße 54	7 1/2	Physik	Karlstraße 22	Ja Karlstraße Karlstraße
643	Ernst Kuchel	23.	Februar	1899	Kopf. K.	Baden	ca.	Ernst K. Kuchel Kuchelberg Karlstraße 12	10 1/2	Physik	Karlstraße 1	Ja Hauptstraße Kuchelberg
644	Ernst Kumpfer	15.	August	1895	Rhein Kumpfer	Franken	ca.	Kumpfer K. Kumpfer Kumpfer Kumpfer 41	7 1/2	Math	Kumpfer 12	Ja Kumpfer Kumpfer
645	Dr. Hermann Kuschel	28.	Dezember	1894	Charlotten Kuschel	Baden	ca.	Hermann Kuschel Karlstraße Karlstraße Karlstraße 22	17 1/2	Physik	Karlstraße 22	Nein Karlstraße
646	Ernst Kunstler	25.	Mai	1912	Oberriedel Kunstler	Franken	ca.	Ernst Kunstler Karlstraße Karlstraße Karlstraße 59	10 1/2	Physik	Karlstraße 1	Ja Karlstraße
647	Ernst Kuhlmann	10.	Februar	1894	Zocholt Kuhlmann	Franken	ca.	Ernst Kuhlmann Karlstraße Karlstraße Karlstraße 34	10 1/2	Math	Karlstraße 71	Ja Karlstraße Karlstraße

Ord. Zahl	Vor- und Zuname	Geboren am			Geburtsort (Land und Kreis)	Staats- angehörigkeit	Religion
		Tag	Monat	Jahr			
648	Rudolf Kuhre	15	August	1885	Wallbühl Zell Ziegen	Baden	ev.
649	Wilhelm Kuner	3	Mai	1885	Waldschütz	Baden	ev.
650	Paul Kundt	2	Februar	1889	Ellingen Reichenau	Baden	ev.
651	Albert Kunze	1	Februar	1887	Ursenau Landsberg St. Gallen	Franken	ev.
652	F. Kuppelmann	20	August	1886	Zell 71	Baden	ev.
653	Paul Kuppelmann	17	Nov.	1886	St. Gallen Landsberg	Baden	ev.
654	Oskar Kurtz	26	Januar	1887	Rasbatt	Baden	ev.
655	Kurt Kurtz				St. Gallen Landsberg		
656	Robert Kurtz				St. Gallen		

Des Vaters (Mutter, Vorm.) Name, 2 Stand., 2 Wohnort, + Straße	Zeit (des erstmaligen Eintritts in die Klasse oder Hochschule)	Fachabteilung in welche der Studierende eintraten will	Wohnung des Studierenden in Karlsruhe (Straße)	Abiturient Bezeichnung der Schule
Paul Kuhre Kuhre Karlshaus Landsberg 7	10. 7. 1887/18	Arch.	St. Gallen 7	ev. Landsberg
Wilhelm Kuner Kuner Landsberg Landsberg 3	20. 7. 1887/18	Math.	St. Gallen 3	ev. Landsberg
Paul Kundt Kundt Landsberg Landsberg 18	20. 7. 1889	Chemie	St. Gallen 5	ev. Landsberg
Albert Kunze Kunze Landsberg Landsberg 2	20. 7. 1887/20	Math.	St. Gallen 20	ev. Landsberg
F. Kuppelmann Kuppelmann Landsberg Landsberg 9	27. 7. 1886	Eng. Alt.	St. Gallen 9	ev. Landsberg
Paul Kuppelmann Kuppelmann Landsberg Landsberg 10	20. 7. 1889/20	Math.	St. Gallen 10	ev. Landsberg
Oskar Kurtz Kurtz Landsberg Landsberg 4	27. 7. 1887	Chemie	St. Gallen 4	ev. Landsberg
Kurt Kurtz Kurtz Landsberg Landsberg 4	27. 7. 1887	Chemie	St. Gallen 4	ev. Landsberg
			St. Gallen 11	ev.
			St. Gallen 12	ev.

Ord. Zahl	Vor- und Zuname	Geboren am			Geburtsort (Land und Kreis)	Staatsangehörigkeit	Religion	Des Vaters (Mutter, Vorname) 1. Name, 2. Stand, 3. Wohnort, 4. Straße	Zeit des erstmaligen Besuchs in der Kaiserl. Techn. Hochschule	Fachabteilung in welcher der Studierende unterrichtet wird	Wohnung des Studierenden in Karlsruhe (Straße)	Abiturienten-Bezeichnung der Schule
		Tag	Monat	Jahr								
657	Marg. Lucha	17	März	1897	Leinf.	Preuss.	Leinf. Lucha Leinf. Lucha Leinf. Lucha	12/1919/20	Math.	Leinf. 57	Leinf. Lucha	
658	Carl Langin	4	November	1888	Karlsruhe	Preuss.	Leinf. Langin Leinf. Langin Leinf. Langin	10/1919/20	Physik.	Leinf. 15	Leinf. Langin	
659	Joseph Lamerdin	23	Juli	1898	Offingen bei Heppenheim	Preuss.	Leinf. Lamerdin Leinf. Lamerdin Leinf. Lamerdin	10/1919/20	Math.	Offingen 21	Leinf. Lamerdin	
660	Albrecht Lamiy	2	Oktober	1895	Mannheim	Preuss.	Leinf. Lamiy Leinf. Lamiy Leinf. Lamiy	10/1919/20	Physik.	Leinf. 19	Leinf. Lamiy	
661	August Landgren	9	Juni	1895	New York	Preuss.	Leinf. Landgren Leinf. Landgren Leinf. Landgren	10/1919/20	Physik.	Leinf. 5	Leinf. Landgren	
662	Carl Lang	4	September	1898	Heppenheim im Taunuskreis	Preuss.	Leinf. Lang Leinf. Lang Leinf. Lang	12/1919/20	Physik./Physik.	Leinf. 22	Leinf. Lang	
663	Carl Lang	6	Dezember	1894	Leinf. im Taunuskreis	Preuss.	Leinf. Lang Leinf. Lang Leinf. Lang	10/1919/20	Mathematik	Leinf. 12	Leinf. Lang	
664	Joseph Lang	27	März	1898	Heppenheim	Preuss.	Leinf. Lang Leinf. Lang Leinf. Lang	12/1919/20	Physik.	Leinf. 15	Leinf. Lang	
665	Carl Lang	17	September	1898	Heppenheim	Preuss.	Leinf. Lang Leinf. Lang Leinf. Lang	12/1919/20	Physik.	Leinf. 25	Leinf. Lang	
666	Karl Lang	5	Juni	1898	Leinf. im Taunuskreis	Preuss.	Leinf. Lang Leinf. Lang Leinf. Lang	12/1919/20	Physik.	Leinf. 15	Leinf. Lang	

Ord. Zahl	Vor- und Zuname	Geboren am			Geburtsort (Land und Kreis)	Staats- angehörigkeit	Religion
		Tag	Monat	Jahr			
667	Alfred Lange	1	September	1896	Kalparaw Kreis	Preußen	Kath.
668	Georg Lange	10	April	1899	Langenlütten Altenburg	Preußen	ev.
669	Alte Lange	19	Februar	1896	Spandau	Preußen	ev.
670	Johann Langenbach	30	April	1900	Berchen Amt Ucker	Preußen	ev.
671	Paul von Langsdorff	24	Oktober	1890	Schlesien Amt Korbach	Preußen	ev.
672	Erwin Lawson	13	September	1895	St. Petersburg	Russland	ev.
673	Wilhelm Lechner	13	September	1899	Bretten	Württemberg	ev.
674	Georg Lehrle	21	Februar	1895	Breisach	Württemberg	ev.
	Albert Lehmann	4	Mai	1896	Heidelberg	Preußen	ev.
676	Carl Leibl	11	Februar	1899	Witten Amt Offenburg	Preußen	Kath.

Der Vater (Mutter, Vorm.) Name, Straß- e Wohnort, + Berufs- stellung	Zeit der erstmaligen Eintr. in das Studium (oder Nachschule)	Fachabteilung in welcher die Studienreise antreten sollte	Wohnung des Studierenden in Karlsruhe (Straßen- nummer)	Mittelschul- bildung (Schule)
1. Alte Lange 2. Vater 3. Altenburg S.O. Langstr. 23	10. 1. 1919/20	Mathematik	Küllstr. 51	Ja Gymnasium Altenburg
1. Adolf Lange 2. Mutter 3. Krummberg i.S. Langstr. 12	1. 1. 1919	Engl. u. d.	Langstr. 11	Ja Gymnasium Krummberg
1. Johann Langenbach 2. Mutter 3. Berchen Langstr. 3	1. 1. 1918	Math.	Langstr. 6	Ja Gymnasium Berchen
1. Paul Langsdorff 2. Mutter 3. Schlesien Langstr. 11/12	1. 9. 1911	Chem.	Langstr. 7	Ja Gymnasium Schlesien
1. Paul Lawson 2. Mutter 3. St. Petersburg Langstr. 123	6. Februar 1919	Chem.	Langstr. 123	Ja Gymnasium St. Petersburg
1. Wilhelm Lechner 2. Mutter 3. Bretten Langstr. 34	1. 1. 1919	Physik	Langstr. 34	Ja Gymnasium Bretten
1. Georg Lehrle 2. Mutter 3. Breisach Langstr. 2	1. 1. 1913	Engl. u. d.	Langstr. 2	Ja Gymnasium Breisach
1. Albert Lehmann 2. Mutter 3. Heidelberg Langstr. 6	10. 1. 1919/20	Engl. u. d.	Langstr. 6	Ja Gymnasium Heidelberg
1. Carl Leibl 2. Mutter 3. Witten Langstr. 7	10. 1. 1919/20	Math.	Langstr. 7	Ja Gymnasium Witten

Ord. Zahl	Vor- und Zuname	Geboren am			Geburtsort (Land und Kreis)	Staats- angehörigkeit	Religion
		Tag	Monat	Jahr			
677	Simon Leis	25	März	1891	Baden Baden	Baden	t.
678	Albanus Leis	24	August	1900	Karlsruhe	Baden	Evgl.
679	Ottomar Lammenschein	29	Mai	1896	Bruden	Lothar	ev.
680	Leobold Leut	21	Febr.	1890	Karlsruhe	Baden	ev.
681	Anton Leonhardt	17	Februar	1890	Herrnhain	Lothar	ev.
682	Karl Leonhardt	5	Febr.	1899	Schollkriem Churbach	Baden	ev.
683	Ernst Lesser	17	Sept.	1898	Hagenstedt bei Siedelgen	Franken	ev.
684	Karl Leichert	26	Febr.	1896	Leibert	Franken	ev.
685	Ernst Leitz	20	Juni	1896	Karlsruhe	Baden	ev.
686	Ernst Leitz	22	September	1897	Karlsruhe	Lothar	ev.

Vorname (Mutter Vorname) (Kurz), 2. Standort, 3. Wohnort, 4. Straße	Zeit des ersten Besuchs in der Hochschule oder Hochschule	Fachabteilung in welcher die Studienreise abgelesen wird	Wohnung in der Studienreise in Karlsruhe (Straße)	Abiturient Bemerkung der Schule
Anton Leis Leis Baden Baden Leis	1891/92	Chemie	Roosstr. 11	Ja Chemie Baden B.
Karl Leis Leis Karlsruhe Leis	1899/00	Mathematik Nationalökonomie	Leisstr. 11	Ja Leis Ja
Ottomar Lammenschein Lammenschein Lammenschein Lammenschein	1896/97	Mathematik	Leisstr. 11	Ja Lammenschein zu Weimar.
Leobold Leut Leut Leut Leut	1890/91	Chemie Leis	Leisstr. 11	Ja Leut Leis
Anton Leonhardt Leonhardt Leonhardt Leonhardt	1890/91	Leis	Leisstr. 11	Ja Leonhardt Leis
Karl Leonhardt Leonhardt Leonhardt Leonhardt	1899/00	Leis	Leisstr. 11	Ja Leonhardt Leis
Ernst Lesser Lesser Lesser Lesser	1898/99	Leis	Leisstr. 11	Ja Lesser Leis
Karl Leichert Leichert Leichert Leichert	1896/97	Leis	Leisstr. 11	Ja Leichert Leis
Ernst Leitz Leitz Leitz Leitz	1896/97	Leis	Leisstr. 11	Ja Leitz Leis
Ernst Leitz Leitz Leitz Leitz	1897/98	Leis	Leisstr. 11	Ja Leitz Leis

Ord. Zahl	Vor- und Zuname	Geboren am			Geburtsort (Land und Kreis)	Staats- angehörigkeit	Religion
		Tag	Monat	Jahr			
687	Philipp Leute	19	August	1900	Leutstühle	Worms	ev
688	Leopold Leopold	13	März	1899	Worms	Leopoldsdorf	pid
689	Anton Leopold	7	August	1897	Worms	Worms	ev
690	Leo Leopold	5	August	1897	Worms	Worms	ev
691	Paul Leopold	6	August	1897	Worms	Worms	ev
692	Anton Lieb	3	März	1898	Worms	Worms	ev
693	Anton Lieb	11	April	1898	Worms	Worms	ev
694	Karl Liebler	30	August	1900	Worms	Worms	ev
695	Paul Lieb	11	Januar	1898	Worms	Worms	ev
696	Paul Lieb	25	April	1895	Worms	Worms	ev

Des Vaters (Mutter, Vorm) 1 Name, 2 Stand, 3 Wohnort, 4 Straße	Zeit des ersten Eintritts in die Dienstleistung (bei Wehrdienst)	Fachabteilung in welcher der Militärdienst angetreten wurde	Wohnung des Militärs (in der Garnison)	Religion (Bezeichnung der Kirche)
Leute Leute Leute Leute	20. 8. 1919/20	Leute	Leute	ev
Leopold Leopold Leopold	20. 3. 1919/20	Matr.	Leopoldsdorf	ev
Anton Anton Anton	1. 8. 1919	Jug.	Worms	ev
Leo Leo Leo	11. 9. 1919	Jug.	Worms	ev
Paul Paul Paul	20. 8. 1919/20	Matr.	Worms	ev
Anton Anton Anton	30. 3. 1919	Matr.	Worms	ev
Anton Anton Anton	11. 4. 1919	Matr.	Worms	ev
Karl Karl Karl	20. 8. 1919/20	Matr.	Worms	ev
Paul Paul Paul	11. 1. 1919	Matr.	Worms	ev
Paul Paul Paul	25. 4. 1919	Jug.	Worms	ev

Ord. Zahl	Vor- und Zuname	Geboren am			Geburtsort (Land und Kreis)	Staats- angehörigkeit	Beligion	Des Vaters (Mutter, Vorne) 1 Name, 2 Nachn., 3 Wohnort, 4 Straße	Zeit des erstmaligen Besuchs in der Kaiser- hochschule	Fachabteilung in welcher der Kandidat entweder mit	Wohnung des Kandidaten in Karlsruhe (Straße)	Abiturient Bewertung der Schule
		Tag	Monat	Jahr								
697	Kloß Lünan	1	Februar	1895	Karlsruhe	Baden	ev.	1. Rudolf Lünan 2. Karlsruhe 3. Hauptstr. 53	20. 9. 1919	Math.	Hauptstr. 3	Offenst. 1 1/2
698	Kloß Kieserborghs	19	Oktober	1899	Karlsruhe	Baden	ev.	1. Franz Kieserborghs 2. Hauptstr. 3. Karlsruhe 4. Hauptstr. 102	20. 9. 1919	Physik	Kaiserstr. 102	Ja Hauptstr. 102 1/2
699	Kloß Linderland	22	April	1900	Basel König	Baden	ev.	1. August Linderland 2. Baslerstr. 3. Karlsruhe 4. Hauptstr. 14	20. 9. 1919	Chemie	Hauptstr. 2	Ja Hauptstr. 14 1/2
700	Kloß Lindemayer	3	Februar	1899	Ulm a. D.	Württemberg	ev.	1. Ellen Kloß	20. 9. 1919	Math.	Hauptstr. 20	Ja
701	Kloß Lunge	29	August	1898	Kiedelberg	Baden	ev.	1. Ernst Lunge 2. Hauptstr. 10 3. Kiedelberg 4. Hauptstr. 10	20. 9. 1919	Math.	Hauptstr. 10	Ja Hauptstr. 10 Kiedelberg
702	Kloß Lungenfelder	25	April	1899	Speyerheim	Baden	ev.	1. August Lungenfelder 2. Hauptstr. 3. Speyerheim 4. Hauptstr. 22	20. 9. 1919	Physik	Hauptstr. 22	Ja Hauptstr. 22
703	Kloß Lungg	5	Januar	1895	Kiedelberg	Baden	ev.	1. Ludwig Lungg 2. Hauptstr. 3. Kiedelberg 4. Hauptstr. 12 5. Hauptstr. 12	20. 9. 1919	Math.	Hauptstr. 4	Ja Hauptstr. 4 Kiedelberg
704	Kloß Linth	2	Mai	1901	Karlsruhe	Baden	ev.	1. Hermann Linth 2. Hauptstr. 3. Karlsruhe 4. Hauptstr. 10	20. 9. 1919	Chemie	Hauptstr. 10	Ja Hauptstr. 10 1/2
705	Kloß Linn	3	September	1899	Karlsruhe König	Baden	ev.	1. Ludwig Linn 2. Hauptstr. 3. Karlsruhe 4. Hauptstr. 1	1. 9. 1919	Physik	Hauptstr. 20	Ja Hauptstr. 20
706	Kloß Linnbach	1	April	1899	Karlsruhe	Baden	ev.	1. August Linnbach 2. Hauptstr. 3. Karlsruhe 4. Hauptstr. 11	20. 9. 1919	Chemie	Hauptstr. 11	Ja Hauptstr. 11 1/2

Ord. Zahl	Vor- und Zunahme	Geboren am			Geburtsort (Land und Kreis)	Staats- angehörigkeit	Religion	Des Vaters (Mutter, Vorm) 1. Name, 2. Stand, 3. Wohnort, 4. Strafe	Zeit des erstmaligen Eintritts in das Militär/ in die Reichswehr	Fachabteilung in welche die Militärämter eintreten will	Währung des Militärpensions in Reichsmark (Strafe)	Abtunent Bemerkung der Militärämter
		Tag	Monat	Jahr								
707	Paul Lippert	11	Febr	1899	Genina Haben	Pfanz	ev.	Paul Lippert 1. Name, 2. Stand, 3. Wohnort, 4. Strafe	1. 1. 1919/19	Art.	Luft 32	Ja Kriegsfl. Baden-Kaden
708	Joseph Lisch	2	Nov	1899	Buchen Bad-Kaden	Buchen	kat.	Joseph Lisch 1. Name, 2. Stand, 3. Wohnort, 4. Strafe	20. 1. 1919/19	Genie	Büfzgr. 1. 5	Ja Kriegsfl. Buchen-Kaden
709	August Loh	7	April	1899	Hingelsheim Am-Rohr	Buchen	kat.	August Loh 1. Name, 2. Stand, 3. Wohnort, 4. Strafe	20. 1. 1919/19	Genie	Los	
710	Heinrich Löper	26	April	1896	Kranthut 4. 4.	Buchen	ev.	Heinrich Löper 1. Name, 2. Stand, 3. Wohnort, 4. Strafe	20. 1. 1919/19	Stoff	Inf. 33	Ja Kriegsfl. Baden-Kaden
711	Heinrich Lowecke	4	August	1899	Pappenberg	Buchen	ev.	Heinrich Lowecke 1. Name, 2. Stand, 3. Wohnort, 4. Strafe	20. 1. 1919/19	Stoff	Art. 1. 5	Ja Kriegsfl. Baden-Kaden
712	Julius Lorenz					Buchen		Julius Lorenz 1. Name, 2. Stand, 3. Wohnort, 4. Strafe	20. 1. 1919/19	Infanterie	Luft 1. 1	Ja Kriegsfl. Baden-Kaden
713	Paul Lewig	11	Nov	1901	Gras Karlshagen Büfzgr.	Kranthut	ev.	Paul Lewig 1. Name, 2. Stand, 3. Wohnort, 4. Strafe	1. 1. 1919	Reining	Luft 1. 1	Ja Kriegsfl. Baden-Kaden
714	Max Loibl	22	April	1896	Leiningen Büfzgr.	Leiningen	kat.	Max Loibl 1. Name, 2. Stand, 3. Wohnort, 4. Strafe	1. 1. 1919	Stoff	Luft 1. 1	Ja Kriegsfl. Baden-Kaden
715	Robert Loop	2	August	1897	Karlshagen	Buchen	ev.	Robert Loop 1. Name, 2. Stand, 3. Wohnort, 4. Strafe	20. 1. 1919/19	Stoff	Luft 1. 1	Ja Kriegsfl. Baden-Kaden
716	Paul Lott	25	Febr	1891	Karlshagen	Büfzgr.	ev.	Paul Lott 1. Name, 2. Stand, 3. Wohnort, 4. Strafe	1. 1. 1919	Genie	Luft 1. 1	Ja Kriegsfl. Baden-Kaden

Ort-Zahl	Vor- und Zuname	geboren am			Geburtsort (Land und Kreis)	Staats- angehörigkeit	Religion	des Vaters (Mutter, Vornam) (Name, 2 Stand, 3 Wohnort, * Strafe)	Zeit des erstmaligen Eintritts in die Abwehr wehr (Schule)	Fachabteilung in welcher der Studierende studieren will	Wohnung des Studierenden in Karlsruhe (Straße)	Abiturient Bezeichnung der Schule
		Tag	Monat	Jahr								
717	Coburn Luckenbad	7	April	1898	Karlsruhe	Baden	ev.	Johann Luchtmann Gymnasium Heidelberg Schulstr. 3	April 1898	Prof.	Jacobstr. 16	Ja Gymnasium Heidelberg
718	Alfred Ludtke	24	Febr.	1897	Bergedorf h. Sprenburg	Sprenburg	ev.	Alfred Ludtke Mittelschule Bergedorf Sprenburg Nr. 7 Gebäude 15	10/11 1919/20	Woff.	Jacobstr. 48	Ja Normal-HfL Sprenburg
719	Ernst Ludtke	3	Febr.	1899	Kroningen	Kroningen	ev.	Konrad Ludtke Hofstr. Kroningen Bismarckstr. 12	10/11 1919/20	Finan.	Ernst Kilchstr. 52	Ja Normal-HfL
720	Ernst Ludtke	22	Febr.	1898	Altenkesselhof h. d. d. d. d. d.	Kroningen	ev.	Alfred Ludtke Hofstr. Kroningen Bismarckstr. 12	1.1.1898	Finan.	Kilchstr. 52	Ja Normal-HfL
721	Rudolf Luger	11	Septbr.	1895	Lahr	Baden	ev.	Rudolf Luger Hofstr. Kroningen Bismarckstr. 12	10/11 1919/20	Prof.	Lahrstr. 11	Ja Normal-HfL

Ord. Zahl	Vor- und Zuname	Geboren am			Geburtsort (Land und Kreis)	Staats- angehörigkeit	Religion
		Tag	Monat	Jahr			
722	Alfred Machold	10	Mai	1897	Mannheim	Baden	ev.
723	Karl Nordlin	9	Nov.	1895	Mannheim	Baden	kath.
724	Karl Nacht	1	Nov.	1897	Philippshurg	Baden	luth. k.
725	Leinhard Maier	1	Nov.	1891	Waldbach Kreuz	Baden	kath.
726	Friedrich Maier	1	Febr.	1897	Basel Sfing	Baden	ev.
727	Karl Maier	21	Nov.	1900	Mannheim B. Baden	Baden	ev.
728	Georg Marsch	27	Febr.	1900	Strassburg S.	Baden	kath.
729	Jean Matawew	15	Oktober	1890	Lisov Ruth.	Russland	orth.
730	Franz Mandres	1	Juli	1894	Bomereuz	Lothringen	kath.
731	Paul Mancke	19	Jan.	1892	Dresden	Baden	ev.

Des Vaters (Mutter, Vorm.) Name, Stand, Wohnort, Straße	Zeit des erstmaligen Eintritts in das Studium (Name Hochschule)	Fachabteilung in welcher die Studienreise eintreten will	Wohnung des Studierenden in Karlsruhe (Straße)	Abiturient Bezeichnung der Schule
Franz Nacht Mannheim Kammlin Fischerstr. 1	1894/1895	Jung Alt	Reinhardstr. 15	Ja Theresienstr. Rhein
Karl Nordlin Mannheim Kreuzstr. Sifingstr.	1895/1896	Math.	Georgstr. 12	Ja Karlshofstr. Mannheim
Karl Nacht Philippshurg Kreuzstr. 9	1897/1898	Jung	Mannstr. 19	Ja Theresienstr. Sf.
Leinhard Maier Waldbach Kreuzstr. 14	1891/1892	Math.		Ja Theresienstr. Sf.
Friedrich Maier Basel Sfingstr. 14	1897/1898	Math.	Reinhardstr. 12	Ja Karlshofstr. Sf.
Karl Maier Mannheim Kreuzstr. 4, 5	1900/1901	Physik.	Karlstr. 14	
Georg Marsch Strassburg Kreuzstr. 6	1899/1900	Physik.	Reinhardstr. 4	Ja Karlshofstr. Strassburg
Jean Matawew Lisov Kreuzstr. 18	1890/1920	Math.	Kreuzstr. 18	Ja Kreuzstr. Lisov
Franz Mandres Bomereuz Kreuzstr. 14	1894/1895	Physik.	Georgstr. 4	Ja Kreuzstr. publ. Hofstr.
Paul Mancke Dresden Kreuzstr. 19	1892/1893	Math.	Reinhardstr. Sfingstr. 12	Ja Dresden

Ord. Zahl	Vor- und Zuname	Geboren am			Geburtsort (Land und Kreis)	Staats- angehörigkeit	Religion
		Tag	Monat	Jahr			
732	Friedrich Mangold	16	Nov	1894	Basel Sponz	Württemberg	ev
733	Willy Mantel	26	Nov	1900	Hannlein Coblenz	Preussen	ev
734	Ferdinand Margolin	2	April	1899	Mosbich Barmen	Preussen	ev
735	Alfred Markau	20	Juli	1901	Alswecken Koblenz	Preussen	ev
736	Fritz Marke	2	Febr	1897	Harbich Coblenz	Preussen	ev
737	Georg Martin	21	Aug	1896	Eumenstagen Coblenz	Preussen	ev
738	Alwin Marx	19	Febr	1891	Mannheim Rheinl.	Preussen	ev
739	Karl Masberg	4	Januar	1893	Düsseldorf Preussen	Preussen	ev
740	Max Mathis	5	Juni	1896	Strassburg Elz	Lothringen	ev
741	Georg Mathis	2	April	1894	Minster Westf.	Preussen	ev

Des Vaters (Mutter, Vorm.) Name, Stand, Wohnort, -straße	Zeit des erstmaligen Besuchs in der Matur- klasse (Schule)	Fachabteilung in welche der Studierende eintritt	Wohnung des Studierenden in Karlsruhe (Straße)	Abiturient Bezeichnung der Schule
Dr. Mangold Lehrer Basel	20.11.1910	Math.	Kilfenh. 15	Ja Theoretische Basel
Dr. Mantel Lehrer Hannlein	20.11.1910	Chemie	Kilfenh. 15	Ja Realschule
Dr. Margolin Lehrer Mosbich	21.11.1910	Chemie	Kilfenh. 41	Ja Realschule
Dr. Markau Lehrer Alswecken	20.11.1910	Chemie	Kilfenh. 15	Ja Theoretische Tobau
Dr. Marke Lehrer Harbich	20.11.1910	Chemie	Kilfenh. 15	Ja Theoretische
Dr. Martin Lehrer Eumenstagen	21.11.1910	Math.	Kilfenh. 15	nein
Dr. Marx Lehrer Mannheim	19.11.1910	Math.	Kilfenh. 15	Ja Realschule
Dr. Masberg Lehrer Düsseldorf	11.11.1910	Math.	Kilfenh. 15	Rein Realschule
Dr. Mathis Lehrer Strassburg	20.11.1910	Math.	Kilfenh. 15	Rein
Dr. Mathis Lehrer Minster	2.11.1910	Chemie	Kilfenh. 15	Ja Theoretische

Nr. Zahl	Vor- und Zuname	Geboren am			Geburtsort (Land und Kreis)	Staats- angehörigkeit	Religion	Des Vaters (Mutter, Vornm) 1. Name, 2. Stand, 3. Wohnort, 4. Straße	Zeit der erstmaligen Einsch. in die Klasse höherer Schule	Fachabteilung in welche die Studienarbeiten abgegeben wille	Wohnung des Studierenden in Karlsruhe (Strasse)	Abituriert Bezeichnung der Schule
		Tag	Monat	Jahr								
742	Emil Kauch	25	Januar	1896	Lahr	Baden	ev.	Karl August Präsident Marktstraße	20. 7. 1915/19	Human	Marktstraße 6	Ja Gymnasium Lahr
743	Paul Kauch	23	Januar	1901	Lahr	Baden	ev.	P. Kauch Lahr Johannstraße 54	20. 7. 1919/20	Math.	Karlstraße Nr. 6	Ja Realschule Lahr
744	Paul Kaufl	5	Dezember	1891	Wilmshausen Hohen Geyersheim	Franken	ev.	Joh. Kaul Oberbürger Hohenlohe Hohenlohe	20. 7. 1920	Human	Grünstraße 5	Ja Realschule
745	Max Krauer	2	August	1899	Baden-Baden	Baden	ev.	Max Krauer Baden-Baden Langestraße 118	20. 7. 1919/20	Math.	Karlstraße 19	Ja Gymnasium Baden-Baden
746	Paul Kraus	16	Januar	1890	Finow Ludwigshafen	Franken	ev.	Paul Kraus Karlstraße Karlstraße	1. 7. 1919	Math.	Karlstraße 81	Ja Realschule
747	Alfred Kraus	20	Maig	1901	Speyer	Baden	ev.	Alfred Kraus Speyer Karlstraße 58	12. 7. 1919/20	Engl.	Karlstraße	Ja Realschule
748	Paul Kraus	26	August	1895	Karlshausen Lahr	Baden	ev.	Paul Kraus Karlshausen Lahr	20. 7. 1919/20	Math.	Karlstraße 4	Ja Gymnasium Lahr
749	Alfred Kraus	16	April	1891	Karlshausen	Baden	ev.	Alfred Kraus Karlshausen Lahr	20. 7. 1914	Math.	Karlstraße 17	Ja Realschule
750	Paul Kraus	27	Januar	1895	Karlshausen	Baden	ev.	Paul Kraus Karlshausen Lahr	12. 7. 1919/20	Human	Karlstraße 33	Ja Realschule
751	Alfred Kraus	15	Oktober	1901	Karlshausen	Baden	ev.	Alfred Kraus Karlshausen Lahr	1. Okt. 1919	Math.	Karlstraße 4	Ja Realschule

Ord. Zahl	Vor- und Zuname	Geboren am			Geburtsort (Land und Kreis)	Staats- angehörigkeit	Religion	Des Vaters (Mutter, Vorna) 1 Name, 2 Strauß, 3 Wohnort, 4 Strauß	Zeit des württembergischen in der Kaiser- hochschule	Fachabteilung in welche der Studierende eintraten will	Wohnung des Studierenden in Karlsruhe (Strauß)	Abtinent Bezeichnung der Schule
		Tag	Monat	Jahr								
752	Karl Meffert	13	August	1896	Heilsbrunn	Baden	kat.	Bruchsal Hofmann Hofmannstr. 6	1898/1916	Lehrung	Poststr. 115	St. Pauli Grafstr.
753	Karl Mager	1	Oktober	1895	Reinheim	Baden	kat.	Reinheim Königsplatz Hofstr. 17	1898/1916	Jug.	Karlstr. 7	St. Pauli Hofstr.
754	Julius Meiner	21	März	1900	Heidelberg	Baden	ev.	Heidelberg Königsplatz Königsplatz	1918/1919	Lehrung	Königsplatz 5	St. Pauli Heidelberg
755	Anton Meisinger	7	September	1895	Waldbrunn	Baden	ev.	Waldbrunn Königsplatz Königsplatz	1918/1919	Jug.	Königsplatz 29	St. Pauli Königsplatz
756	Alban Melchior	19	März	1896	Reinheim	Baden	kat.	Reinheim Königsplatz Königsplatz	1918/1919	Math.	Königsplatz 5	St. Pauli Königsplatz
757	Julius Melchert	6	April	1895	Reinheim	Baden	ev.	Reinheim Königsplatz Königsplatz	1918/1919	Math.	Königsplatz 10	St. Pauli Königsplatz
758	Karl Meurer	11	Januar	1897	Reinheim	Baden	kat.	Reinheim Königsplatz Königsplatz	1918/1919	Math.	Königsplatz 10	St. Pauli Königsplatz
759	Julius Mettel	29	August	1895	Reinheim	Baden	ev.	Reinheim Königsplatz Königsplatz	1918/1919	Jug.	Königsplatz 10	St. Pauli Königsplatz
760	Alban Mettel	4	November	1899	Reinheim	Baden	kat.	Reinheim Königsplatz Königsplatz	1918/1919	Jug.	Königsplatz 10	St. Pauli Königsplatz
761	Alban Metz	17	April	1897	Reinheim	Baden	kat.	Reinheim Königsplatz Königsplatz	1918/1919	Math.	Königsplatz 10	St. Pauli Königsplatz

Ord. Zahl	Vor- und Zuname	Geboren am			Geburtsort (Land und Kreis)	Staats- angehörigkeit	Religion
		Tag	Monat	Jahr			
762	Karl Messing	28	Oktober	1897	Karlsruhe	Baden	ev.
763	August Meßner	29	Aug.	1894	Worms	Baden	ev.
764	Julius Keth	5.	Juli	1897	Coblenz	Rheinl.	ev.
765	Paul Meßner	18	März	1898	Heidelberg	Baden	ev.
766	Albin Metzler	3.	Mai	1898	Alte. G.	Baden	ev.
767	Paul Meiss	7	August	1899	Poststamm	Rheinl.	ev.
768	Paul Meiser	24	Januar	1890	Pirmasens	Bayern	ev.
769	Joseph Meiser	12	Nov.	1894	Karlsruhe	Rheinl.	ev.
770	Carl Meiser	17	Mai	1895	Karlsruhe	Rheinl.	ev.
771	Carl Meiser	20	August	1895	Karlsruhe	Baden	ev.

Der Vater (Mutter, Vork.) + Name, + Stand, + Wohnort, + grade	Zeit des erstmaligen Eintritts in das Lehrgang oder Nachschulung	Fachabteilung in welcher der Instruktion unterstellt	Wohnung bei Studienbeginn in Karlsruhe (Straße)	Abiturient Bezeichnung der Schule
Carl Meising Kaufmann Karlsruhe Königspl. 438	30. 10. 1919	Rechnung	Königspl. 23	Ja Grafshausen
Karl Meßner Bauingenieur Durlach Villanstr. 5	27. 9. 1917	Yama	Durlach Mühlstr. 5	Ja Grafshausen Mühlstr.
Julius Keth Kaufmann Coblenz Königspl. 12	30. 1. 1919	Yama	Evangelienstr. 14. 9.	Ja Koblenz Koblenz
Paul Meßner Kaufmann Heidelberg Königspl. 10	4. Okt. 1919	Yama	Königspl. 10	Ja Koblenz
Albin Metzler Kaufmann Karlsruhe	10. 7. 1917	Ing. (Masch.)	Mühlstr. 7	Ja
Paul Meiss Kaufmann Karlsruhe Königspl. 137	27. 9. 1918	Yama	Königspl. 137	Ja Koblenz
Paul Meiser Kaufmann Pirmasens Königspl. 12	27. 9. 1910	Prof.	Königspl. 12	Ja Koblenz
Joseph Meiser Kaufmann Karlsruhe Königspl. 12	11. 1. 1912	Prof.	Königspl. 12	Ja Koblenz
Carl Meiser Kaufmann Karlsruhe Königspl. 12	1. 1. 1913	Ing.	Königspl. 12	Ja Koblenz
Carl Meiser Kaufmann Karlsruhe Königspl. 12	27. 1. 1917	Stellv.	Königspl. 12	Ja Koblenz

Auf- zahl	Vor- und Zuname	Geboren am			Geburtsort (Land und Kreis)	Staats- angehörigkeit	Religion
		Tag	Monat	Jahr			
772	Robert Meier	21.	Nov.	1891	Deutsche Königsbr.	Franken	ev.
773	Leo Reyhaler	6.	Novbr.	1890	Werkheim o./N.	Baden	ev.
774	Johes Reis	2.	Nov.	1894	Dahlhausen o./N. bei Johingen	Franken	ev.
775	Emil Reisel	26.	Nov.	1899	Mühlendorf o./N.	Baden	ev.
776	Rudolf Reidenberger	21.	Oktober	1898	Harlsheim	Baden	ev.
777	Johann Reidner	11.	März	1890	Kattowitz	Franken	ev.
778	Paul Reisch	21.	Aug.	1890	Riesingen	Baden	ev.
779	Emil Reichel	26.	Nov.	1898	Ellingen Baden	Baden	ev.
780	Walter Reichlin	22.	Novbr.	1899	Rehren Baden	Baden	ev.
781	Erwin Reider	17.	Nov.	1897	Ludwigschafen	Baden	ev.

Des Vaters (Mutter, Vorname) + Vaters, 2. Stand, 3. Wohnort, 4. Straße	Zeit des erstmaligen Eintritts in die Armee (nach Wehrdienst)	Fachabteilung in welcher der Wehrdienst antritt, mit	Wohnung des Wehrdienstlichen in Karlsruhe (Straße)	Abiturient Bemerkung der Schule
Robert Meier Mutter: Konstanze Spandau Reinhardt 14	1.7.1919	Matr.	Offenst. 23	Ja Hauptmann
Wilhelm Reichthal Königsbrunn Königsbrunn Königsbrunn 9	10.1.1919/20	Fuz.	Füfungsp. 58	Ja Hauptmann Königsbrunn
Ernst Königsbrunn Königsbrunn Königsbrunn 5	10.1.1919/20	Fuz.	Kamp 94	Ja Oberstleutnant
Johes Reisel Königsbrunn Königsbrunn Königsbrunn 5	1.7.1919	Fuz.	Ernst 1437	Ja Hauptmann
Rudolf Reidenberger Königsbrunn Königsbrunn Königsbrunn 3	10.1.1919/20	Matr.	Offenst. 23	Ja Oberstleutnant
Emil Reidner Königsbrunn Königsbrunn Königsbrunn 5	10.1.1919/20	Matr.	Kamp 5	Ja Hauptmann
Paul Reisch Königsbrunn Königsbrunn Königsbrunn 15	20.1.1919/20	Fuz.	Welfenp. 28	Ja Oberstleutnant Königsbrunn
Emil Reichel Königsbrunn Königsbrunn Königsbrunn 134	10.1.1919/20	Fuz.	Kamp 134	Ja Oberstleutnant Königsbrunn
Walter Reichlin Königsbrunn Königsbrunn Königsbrunn 1.	1.7.1919	Matr.	Ernst 14	Ja Oberstleutnant Offenburg
Erwin Reider Königsbrunn Königsbrunn Königsbrunn 32	10.1.1919/20	Matr.	Offenst. 30	Ja Oberstleutnant Offenburg

Ordnungszahl	Vor- und Zuname	Geboren am			Geburtsort (Land und Kreis)	Staatsangehörigkeit	Religion
		Tag	Monat	Jahr			
782	Ernst Melbert	23	März	1899	Karlsruhe P.	Baden	Kath.
783	Ernst Möllmann	4	Aug.	1891	Konstanz	Württemberg	Kath.
784	Ernst Möhring	11	Dez.	1898	Göppingen Litz	Württemberg	Kath.
785	Philipp Mörsch	11	Juni	1891	Landsberg Hbg.	Württemberg	Kath.
786	Ernst Moll	24	April	1897	Stuttgart	Württemberg	Kath.
787	Ernst Mollins	20	April	1899	Stuttgart	Württemberg	Kath.
788	Ernst Morgewelt	24	März	1898	Merlammünster Waldenbuch	Württemberg	Kath.
789	Karl Mortlock	21	März	1898	Schöflins	Württemberg	Kath.
790	Ernst Moser	17	April	1898	Ulm von Böttingen	Württemberg	Kath.
791	Karl Mösch	11	Juni	1898	Stuttgart	Württemberg	Kath.

Des Vaters (Mutter, Vorm.) Name, Stand & Wohnort	Zeit des erstmaligen Eintritts in den Dienst des Reichsheeres	Fachabteilung in welcher der Studierende unterrichtet wird	Wohnung des Studierenden in Karlsruhe (Straße)	Abiturient Bescheinigung der Schule
1. Ernst Möllert 2. Bauarbeiter 3. Mr. Badenweiler 4. Carlstr. 15	9. 1. 1900	Muff	Frankstr. 66	Ja Chemnitz Baden-Baden
1. Ernst Möllmann 2. Kaufmann 3. Kitzbühler Str.	1. 1. 1899	Fug	Frankstr. 21	Ja Königsbrunn Cöln
1. Ernst Möhling 2. Kaufmann 3. Kitzbühler Str.	11. 1. 1897	Muff	Frankstr. 13	Ja Chemnitz Stuttgart
1. Ernst Mörsch 2. Kaufmann 3. Landsberg	11. 1. 1891	Chem.	Frankstr. 19	Ja Chemnitz Stuttgart
1. Ernst Moll 2. Kaufmann 3. Stuttgart	20. 1. 1897	Chem.	Frankstr. 1	Ja Stuttgart
1. Ernst Mollins 2. Kaufmann 3. Stuttgart	20. 1. 1893	Muff	Mühlstr. 11	Ja Königsbrunn Stuttgart
1. Ernst Morgewelt 2. Kaufmann 3. Waldenbuch	10. 1. 1897	Muff	Frankstr. 14	Ja Chemnitz Stuttgart
1. Ernst Mortlock 2. Kaufmann 3. Schöflins	11. 1. 1898	Fug	Frankstr. 5	Ja Königsbrunn Stuttgart
1. Ernst Moser 2. Kaufmann 3. Ulm	20. 1. 1898	Muff	Mühlstr. 49	Ja Königsbrunn Stuttgart
1. Ernst Mösch 2. Kaufmann 3. Stuttgart	11. 1. 1898	Fug	Frankstr. 119	Ja Königsbrunn Stuttgart

Ord. Zahl	Vor- und Zuname	Geboren am			Geburtsort (Land und Kreis)	Staats- angehörigkeit	Religion
		Tag	Monat	Jahr			
792	Karl Molz	10	Jan	1897	Stuttgart Hohenberg	Würt.	ev.
793	Alfred Kojat	25	April	1891	Fischbach Göppingen	Württemberg	ev.
794	Adolf Müller	1	April	1891	Heilbrunn Heilbrunn	Württemberg	ev.
795	Alfred Müller	5	Jan	1891	Stuttgart Bismarck	Württemberg	ev.
796	Karl Müller	19	April	1891	Bremmen	Württemberg	ev.
797	Alwin Müller	21	Jan	1892	Heilbrunn	Württemberg	ev.
798	Ludwig Müller	11	April	1893	Kraingen Lorch	Württemberg	ev.
799	Joseph Müller	27	April	1897	Wartheim Lorch	Württemberg	ev.
11800	Alwin Müller	8	Nov	1895	Heilbrunn	Württemberg	ev.
11801	Karl Müller	20	Aug	1895	Heilbrunn	Württemberg	ev.

Des Vaters (Mutter, Vorname) 1. Name, 2. Name, 3. Wohnort, 4. Straße	Zeit des ersten Besuchs in der Klasse (oder Hochschule)	Fachabteilung in welcher die Studienreise antreten wird	Wohnung des Studierenden in Karlsruhe (Straße)	Abiturient Bemerkung der Schule
1. Wflg. e. Note 2. Hauptnote 3. Durchschnitt 4. Schulnoten 11	3. 5. 1919	Waffenbau	Gulash Gulshausen	Ja Hauptnote
1. Adolf Kojat 2. Gföhl 3. Heilbrunn 4. Hauptnote 43	20. 1. 1919/20	Genie	Genieplatz	Ja Hauptnote
1. August Müller 2. Heilbrunn 3. Heilbrunn 4. Hauptnote 19	30. 1. 1919	Prof.	Heilbrunn 14	Ja Hauptnote
1. Alwin Müller 2. Lorch 3. Lorch 4. Hauptnote 19	8. 5. 1919	Prof.	St. Georgsplatz	Ja Hauptnote
1. Richard Müller 2. Heilbrunn 3. Heilbrunn 4. Hauptnote 29	1. 1. 1919	Muff	Richard Kaiserstr. 5	Ja Hauptnote
1. Alfred Müller 2. Kraingen 3. Heilbrunn 4. Hauptnote 14	20. 1. 1919/20	Genie (Hauptnote)	Genieplatz 19	Ja Hauptnote
1. Ludwig Müller 2. Kraingen 3. Kraingen 4. Hauptnote 13	11. 9. 1919	Genie	Genieplatz 13	Ja Hauptnote
1. Joseph Müller 2. Wartheim 3. Wartheim 4. Hauptnote 12	3. 1. 1919	Genie	Wartheim Lorchstr. 16	Ja Hauptnote
1. Alwin Müller 2. Heilbrunn 3. Heilbrunn 4. Hauptnote 12	20. 7. 1919/20	Genie	Genieplatz 11	Ja Hauptnote
1. Karl Müller 2. Heilbrunn 3. Heilbrunn 4. Hauptnote 16	3. 1. 1919	Genie	St. Georgsplatz	Ja Hauptnote

Ord. Zahl	Vor- und Zuname	Geboren am			Geburtsort (Land und Kreis)	Staatsangehörigkeit	Religion	Der Vater (Mutter, Vorm.) 1. Name, 2. Stand, 3. Wohnort, 4. Strafe	Zeit des erstmaligen Eintritts in das Abitur (Jahr, Hochschule)	Fachabteilung in welcher die Studienreise abgeben wird	Wohnung des Studierenden in Karlsruhe (Straße)	Abiturienten-Bemerkung der Schule
		Tag	Monat	Jahr								
802	Karl Josef Müller	29	Juni	1896	Strasbourg	Loth.	ev.	Karl Josef Müller 1. Kaufmann 2. Junges a/fh 3. Hülshorst 4	3.7.1919	offener	Stl. Hülshorst 7	Jr. Hünnefeld Pustloch.
803	Karl Ludwig Müller	28	November	1896	Schwanau bei Kandelberg	Baden	ev.	Karl Müller 1. Kaufmann 2. Schwanau 3. Hof, Kandelberg	10.7.1919/20	Stoff	Zweigstr. 191a	Jr. Abt. 11/12 Kandelberg.
804	Obi Müller	15	Nov.	1896	Reinshof bei Kandelberg	Loth.	ev.	Johann Müller 1. Fischer 2. Reinshof 3. Kandelberg	20.7.1919/20	Stoff	Hülshorst 2	Jr. Kandelberg
805	Walter Müller	27	Juli	1896	Königsbach a/fh	Baden	ev.	Walter Müller 1. Kaufmann 2. Kaufmann 3. Kandelberg	1.1.1918	Stoff	Königsbach 29	Jr. Kandelberg
806	Karl Kirsch	29	Juni	1896	Kandelberg	Baden	ev.	Karl Kirsch 1. Kaufmann 2. Kandelberg 3. Kandelberg	1.1.1911	Stoff	Kandelberg	Jr. Kandelberg
807	Karl Kirsch	22	Mai	1896	Kandelberg	Baden	ev.	Karl Kirsch 1. Kaufmann 2. Kandelberg 3. Kandelberg	20.7.1919/20	Stoff	Kandelberg	Jr. Kandelberg
808	Karl Kirsch	1	Juni	1897	Kandelberg	Baden	ev.	Karl Kirsch 1. Kaufmann 2. Kandelberg 3. Kandelberg	20.7.1919/20	Stoff	Kandelberg	Jr. Kandelberg
809	Karl Kirsch	1	Nov.	1899	Kandelberg	Baden	ev.	Karl Kirsch 1. Kaufmann 2. Kandelberg 3. Kandelberg	20.7.1919/20	Stoff	Kandelberg	Jr. Kandelberg
810	Karl Kirsch	16	Sept.	1899	Kandelberg	Baden	ev.	Karl Kirsch 1. Kaufmann 2. Kandelberg 3. Kandelberg	3.7.1919	Stoff	Kandelberg	Jr. Kandelberg
811	Karl Kirsch	23	Sept.	1897	Kandelberg	Baden	ev.	Karl Kirsch 1. Kaufmann 2. Kandelberg 3. Kandelberg	3.7.1919/20	Stoff	Kandelberg	Jr. Kandelberg

Ord. Zahl	Vor- und Zuname	Geboren am			Geburtsort (Land und Kreis)	Staats- angehörigkeit	Religion	Des Vaters (Mutter, Vorm.) 1 Name, 2 Stand, 3 Wohnort, 4 Strafe	Zeit des erstenigen Eintritts in das Studium oder Hochschule	Fachabteilung in welcher der Studierende eintreten will	Wohnung des Studierenden in Karlsruhe (Straße)	Abiturnent Bezeichnung des Schulse
		Tag	Monat	Jahr								
812	Johann Kühning	6.	Oktober	1900	Karlsruhe Baden	Baden			7. 1919/20	Mathem.	Poststr. 50	Hauptstr. 2

Ord. Zahl	Vor- und Zuname	Geboren am			Geburtsort (Land und Kreis)	Staats- angehörigkeit	Religion	Der Vaters (Mutter, Vorm.) 1 Name, 2 Stand, 3 Wohnort, 4 Straße	Zeit des erstmaligen Besuchs in der Mensur (nach Schuljahr)	Fachabteilung in welcher der Studienrat unterrichtet wird	Wohnung des Studienraten in Karlsruhe (Straße)	Abiturient Bezeichnung (der Schule)
		Tag	Monat	Jahr								
813	Karl Karch	1.	September	1895	Chemnitz	Preuss.	1. Karl Karch Karlstr. 1	1. 1. 1919	Math.	Karlstr. 19	Ja Königsbrunn Mannh.	
814	Leinhard Lagel	25	April	1901	Karlsruhe	Baden	Leinhard Lagel Karlstr. 4-3	20. 1. 1919/20	Physik	Karlstr. 43	Ja Königsbrunn Lp.	
815	Leinhard Kallinger	6	Mai	1895	Karlsruhe Niederrhein	Baden	Leinhard Kallinger Karlstr. 1	20. 1. 1919/20	Math.	Karlstr. 67	Ja Königsbrunn Karlstr.	
816	Ernst Kedde	3	Jan.	1901	Wittenberg Köpenick	Preuss.	Ernst Kedde Karlstr. 11	1. 1. 1919	Physik	Karlstr. 11	Ja Königsbrunn Lp.	
817	Ernst Kees	30	Febr.	1893	Wittenberg	Preuss.	Ernst Kees Karlstr. 11	1. 1. 1919/20	Math. Chem.	Karlstr. 25	Ja Königsbrunn Lp.	
818	Ernst Kedde	9	Oktober	1899	Wittenberg	Preuss.	Ernst Kedde Karlstr. 11	20. 1. 1919/20	Physik	Karlstr. 11	Ja Königsbrunn Lp.	
819	Leinhard Kerbel	2	April	1895	Karlsruhe	Baden	Leinhard Kerbel Karlstr. 11	20. 1. 1919/20	Ref.	Karlstr. 11	Ja Königsbrunn Lp.	
820	Karl Kessler	10	August	1895	Karlsruhe	Baden	Karl Kessler Karlstr. 11	1. 1. 1919	Physik	Karlstr. 11	Ja Königsbrunn Lp.	
821	Karl Kessler	11	Jan.	1891	Karlsruhe	Baden	Karl Kessler Karlstr. 11	1. 1. 1919	Physik	Karlstr. 11	Ja Königsbrunn Lp.	
822	Karl Kestler	4	April	1898	Karlsruhe	Baden	Karl Kestler Karlstr. 11	1. 1. 1919	Physik	Karlstr. 11	Ja Königsbrunn Lp.	

Ord. Zahl	Vor- und Zuname	Geboren am			Geburtsort (Land und Kreis)	Staats- angehörigkeit	Religion	Des Vaters (Mutter, Vormu) 1. Name, 2. Stand, 3. Wohnort, 4. Straße	Zeit des erstmaligen Eintritts in das Maturitäts- jahr (Schule)	Fachabteilung in welche der Examinanda eintraten mittel	Wohnung des Examinanden in Karlsruhe (Straße)	Abiturient Bezeichnung der Schule
		Tag	Monat	Jahr								
823	Fritz Salz	2.	Juli	1899	Wiedelberg	Worms	ev.	Hofhof, Nein Kiedelberg Gungelstr. 19	März 1919	Math.	Carl Welfenstr. 24	Ja Carmaltsh. Friedlberg
824	Albert Knechtel	10.	Februar	1899	Karlsruhe	Worms	ev.	1. Josef, Landwehr 2. Christoph, Landwehr 3. Adolf, Landwehr	10. 1. 1919	Comp.	Waldstr. 9	Ja Friedlberg 4
825	Paul von Künstler	5.	Juli	1899	Karlsruhe Worms	Worms	ev.	1. Paul, Künstler 2. Künstler, Künstler 3. Künstler, Künstler	11. 1. 1919	Lang.	Garten- Lagerstr. Königsstr. 103	Ja Künstler Künstler
826	Joerg Kugebauer	26.	April	1897	Gleiwitz	Worms	ev.	1. Joerg, Kugebauer 2. Kugebauer, Kugebauer 3. Kugebauer, Kugebauer	10. 1. 1919	Math.	Reinhardt 17.	Ja Künstler Künstler
827	Alf Kühn	1.	August	1899	Kiedelberg St. Martin	Worms	ev.	1. Alf, Kühn 2. Kühn, Kühn 3. Kühn, Kühn	11. 1. 1919	Math.	Zufstr. 6	Ja Carmaltsh. Friedlberg
828	Fritz Kunze	4.	August	1898	Elberfeld	Worms	ev.	1. Fritz, Kunze 2. Kunze, Kunze 3. Kunze, Kunze	11. 1. 1919	Math.	Friedlberg 105	Ja Künstler Künstler
829	Georg Köber	6.	Dez.	1891	Bludenz	Worms	ev.	1. Georg, Köber 2. Köber, Köber 3. Köber, Köber	10. 1. 1919	Chem.	Königsstr.	Ja Künstler Künstler
830	Lothar Kunze	11.	März	1899	St. Pauli Worms	Worms	ev.	1. Lothar, Kunze 2. Kunze, Kunze 3. Kunze, Kunze	10. 1. 1919	Physik.	Friedlberg 102	Ja Carmaltsh. Friedlberg
831	Jakob Kunze	3.	April	1898	Oslo Norwegen	Worms	ev.	1. Jakob, Kunze 2. Kunze, Kunze 3. Kunze, Kunze	11. 1. 1919	Physik.	Königsstr. 26	Ja Carmaltsh. Friedlberg
832	Paul Kunze	3.	April	1897	Langenlois St. Pauli	Worms	ev.	1. Paul, Kunze 2. Kunze, Kunze 3. Kunze, Kunze	11. 1. 1919	Lang.	Königsstr. 28	Ja Carmaltsh. Friedlberg

Ord. Zucht	Vor- und Zuname	Geboren am			Geburtsort (Land und Kreis)	Staats- angehörigkeit	Religion	Der Vater (Mutter, Vorm.) 1 Name, 2 Stand, 3 Wohnort, 4 präfixe	Zeit des erstmaligen Eintritts in die Mensur (nach Schuljahr)	Fachabteilung in welche der Studierende eintritten will	Wohnung des Studierenden in Karlsruhe (Straße)	Abituriert (Bezeichnung der Schule)
		Tag	Monat	Jahr								
833	Offen Noe	10.	April	1899	Karlsruhe Baden	Baden	1. Hermann 2. Kaufmann 3. Karlsruhe 4. Kaufm.	1. 1919	Physik	Mannstr. 19	Ja Gymnasium Karlsh.	
834	Fluhung Noe	22.	Januar	1899	Karlsruhe Baden	Baden	1. Adolf 2. Kaufmann 3. Karlsruhe 4. Kaufm.	20. 8. 1919	Physik	Johannstr. 11	Ja Gymnasium Magdeburg	
835	Altmann Noelle	5.	Januar	1900	Ludwigsch - in Ollmar	Franken	1. Jakob 2. Kaufmann 3. Ludwigsch 4. Kaufm.	20. 7. 1919	Physik	Karlstr. 26	Ja Gymnasium	
836	Richard Toll	19.	July	1899	Rappsw in Madelberg	Baden	1. Carl 2. Kaufmann 3. Rappsw 4. Kaufm.	July 1899	Physik	Bergstr. 10	Ja Kaufmann	
837	Leib Kofe	2.	Febr.	1899	Ludwigsch in Malsburg	Franken	1. Altmann 2. Kaufmann 3. Ludwigsch 4. Kaufm.	20. 7. 1919	Physik	Johannstr. 11	Ja Kaufmann	

Ord.- Zahl	Vor- und Zuname	Geboren am			Geburtsort (Land und Kreis)	Staats- angehörigkeit	Religion	Des Vaters (Mutter, Vornam.) 1. Name, 2. Stand, 3. Wohnort, 4. Berufsart	Zeit des ersten Schulbesuchs in der Klasse oder Schulstufe	Fachabteilung in welcher der Studierende unterrichtet wird	Wohnung des Studierenden in Karlsruhe (Straße)	Abtuert (Bewertung der Schule)
		Tag	Monat	Jahr								
838	Bine Oberle	27	Febr.	1891	Villingen	Württemberg	Lehrer Villingen Königspl. 10.	20.7.1919/20	Math.	Leipzigerstr. 19		
839	Fritz Oberle	9	Nov.	1890	Villingen - Baden	Baden	Lehrer Oberle Villingen Königspl. 12	20.7.1919/20	Math.	Leipzigerstr. 31	Ja Königspl. Villingen	
840	Hilf Oberle	5	Nov.	1891	Karlsruhe	Baden	Hilf Oberle Karlshöhe Karlshöhe Hilfstr. 8a	21.1919	Mathematik	Königspl. 61	Ja Königspl. Leipzig	
841	Pauline Udenwald	11	März	1892	Karlsruhe	Baden	Udenwald Königspl. 10 Karlshöhe 6 Königspl. 8	20.7.1919/20	Physik Chemie	Königspl. 26	Nein Königspl.	
842	Georg Oelber	30	Nov.	1891	Dresden Sachsen	Preußen	Georg Oelber Dresden Königspl. 41	20.7.1919/20	Math.	Königspl. 70 L. Spranger	Ja Königspl. Dresden	
843	Fritz Cehlschlagel	3	Dez.	1891	Karlsruhe	Baden	Cehlschlagel Königspl. 2 Karlshöhe Königspl. 31	20.7.1919/20	Physik	Königspl. 31	Ja Königspl.	
844	Walter Oelber	22	Febr.	1890	Bonn	Baden	Oelber Königspl. 10 Karlshöhe Königspl. 23	20.7.1919/20	Mathematik	Königspl. 25	Ja Königspl. Bonn	
845	Walter Oertel	4	März	1897	Stettin Pommern	Preußen	Oertel Königspl. 10 Karlshöhe Königspl. 19	3.10.1919	Physik	Königspl. 19	Ja Königspl. Bonn	
846	Ernst Oelber	27	März	1890	Gimmigen Baden	Baden	Oelber Königspl. 10 Karlshöhe Königspl. 25	20.7.1919/20	Math.	Königspl. 25	Ja Königspl.	
847	Ernst Oelber	5	Nov.	1890	Verlangerstadt Baden	Baden	Oelber Königspl. 10 Karlshöhe Königspl. 5	20.7.1919/20	Physik	Königspl. 19	Ja Königspl. Bonn	

Matr. Zahl	Vor- und Zuname	Geboren am			Geburtsort (Land und Kreis)	Staatsangehörigkeit	Religion
		Tag	Monat	Jahr			
848	Hilf Ott	6	Juli	1894	Stöfflen	Preußen	ev.
849	Jacob Osborn	4	Februar	1895	Geising	Preußen	ev.
850	Paul Oberlag	19	Mai	1897	Veitshardt Nied. Rh.	Preußen	ev.
851	Carl Ott	3	Juni	1898	Wien II.	Österreich	röm. kath.
852	Friedrich Ott	25	Januar	1898	Ludwigshafen N. Rh.	Preußen	ev.
853	Maximilian Ott	8	März	1898	Wiesbaden N. Rh.	Preußen	ev.
854	Paul Ott	2	Mai	1901	Frankfurt Hessen	Preußen	ev.
855	Karl Overbeck	14	Februar	1897	Freiburg	Baden	ev.
856	Friedrich Overlach	10	Mai	1898	Wülheim N. Rh.	Preußen	ev.
857							

Der Vater (Mutter, Name) 1. Name, 2. Dienst, 3. Wohnort, 4. Straße	Zeit des erstmaligen Eintrags in das Bürger- buch, Kreisstadt	Fachabteilung in welche der Studierende eintraten, Mittel	Wohnung des Studierenden in Karlsruhe (Straße)	Abiturient Bewertung der Schule
1. Hilf, Jacob 2. Hilf, Anna 3. Frankfurt 4. Bonaventurastr. 13	10.1.1919/20	Physik	Poststr. 7	Ja Hauptprüfung H.
1. Hilf, Paul 2. Hilf, Marie 3. Veitshardt 4. Poststr. 11.	3.1.1919	Physik	Poststr. 11	Ja Hauptprüfung H.
1. Hilf, Carl 2. Hilf, Anna 3. Wien II. 4. Poststr. 11.	10.1.1919/20	Math.	Poststr. 11	Ja Hauptprüfung H.
1. Hilf, Friedrich 2. Hilf, Marie 3. Ludwigshafen 4. Poststr. 13	10.1.1919	Physik	Poststr. 13	Ja Hauptprüfung H.
1. Hilf, Maximilian 2. Hilf, Anna 3. Wiesbaden 4. Poststr. 12	3.1.1919	Math.	Poststr. 12	Ja Hauptprüfung H.
1. Hilf, Paul 2. Hilf, Anna 3. Frankfurt 4. Poststr. 11	10.1.1919/20	Math.	Poststr. 11	Ja Hauptprüfung H.
1. Hilf, Karl 2. Hilf, Anna 3. Freiburg 4. Poststr. 11	10.1.1919/20	Math.	Poststr. 11	Ja Hauptprüfung H.
1. Hilf, Friedrich 2. Hilf, Marie 3. Wülheim 4. Poststr. 11	10.1.1919/20	Math.	Poststr. 11	Ja Hauptprüfung H.

Ord. Zahl	Vor- und Zuname	Geboren am			Geburtsort (Land und Kreis)	Staats- angehörigkeit	Bilgen
		Tag	Monat	Jahr			
858	Hopl. Gfr. Fleu	20	Augus	1890	Wiesau Württemberg	Württemberg	prof. Kell.
859	Wilhelm Sturien	19	Nov	1891	Stargheim Baden	Baden	us.
860	H. Dreyer	11	Febr	1891	Harzburg Sachsen	Sachsen	us.
861	Josef Suschiff	27	Januar	1891	Lowitzsch Württemberg	Württemberg	prof.
862	Karl Petr	20	April	1900	Leibl Sachsen	Sachsen	Leibl
863	Walter Peters	19	Juli	1894	Geroldskau Sachsen	Sachsen	Kell.
864	Georg von Petersdorf	16	Mdy	1898	Saltz Sachsen	Sachsen	us.

Des Vaters (Mutter, Vorname) 1 Name, 2 Stand, 3 Wohnort, 4 Strafe	Zeit des regelmäßigen Besuchs in der Schule (siehe Nachschule)	Fachabteilung in welcher der Studierende unterrichtet wird	Wohnung des Studierenden in Karlsruhe (Straße)	Abiturient (Bezeichnung der Schule)
1. Gfr. Fleu 2. Landmann 3. Wiesau 4. Württemberg	11. 1. 1911	Prof.	Leibstr. 101	Ja Gymnasium
1. Wilhelm Fleu, 2. Landmann, 3. Stargheim 4. Sachsen	20. 1. 1891 offiziell	offiziell	Leibstr. 101 69	Ja Theresienstift
1. Dreyer, Dreyer 2. Dreyer 3. Harzburg 4. Sachsen	1. 1. 1891	Math.	Postfach Hamburg 1	Ja Gymnasium Hamburg
1. Augustus Suschiff 2. Major 3. Leipzig 4. Sachsen, prof. 18	21. 1. 1891	Prof.	Leibstr. Mühlstr. 1	Ja Gymnasium
1. Karl Petr 2. Wilhelm Petr 3. Leibl 4. Sachsen	20. 7. 1900	offiziell	Leibstr. 101	Ja Theresienstift Leibstr.
1. Walter Peters 2. Wilhelm Peters 3. Geroldskau 4. Sachsen	1. 1. 1894	Math.	Postfach 1	Ja Gymnasium Hamburg
1. Georg von Petersdorf 2. Georg Petersdorf 3. Saltz 4. Sachsen	20. 1. 1898	Math.	Postfach 107	Ja Gymnasium Leibstr.

Ord. Zahl	Vor- und Zuname	Geboren am			Geburtsort (Land und Kreis)	Staatsangehörigkeit	Religion
		Tag	Monat	Jahr			
865	Jean Petersen	7	Augst	1891	Harbinke	Königsbr.	ev.
866	Yanka Petersen	21	Okto.	1891	Plausburg Hensburg	Königsbr.	ev.
867	Johann Peter	19	Augst	1891	Freiburg Landsberg	Carlsruhe	ev.
868	Ulrich Petzold	27	Okto.	1891	Mannheim	Baden	Kath.
869	Erwin Petzold	8	Augst	1891	Mühlhausen Günzburg	Baden	Kath.
870	Ulrich Pfanz	10	Nov.	1891	Harbinke	Baden	ev.
871	Samuel Pfiffer	23	April	1891	St. Gallen a. Rh.	Königsbr.	ev.
872	Jean Pfiffer	17	Sept.	1891	Bad Kreuznach	Königsbr.	ev.
873	Georg Pfiffer	3	Sept.	1891	Kirchberg Landsberg	Carlsruhe	Kath.
874	Wolfgang Pfiffer	8	Januar	1891	Uetikon	Baden	Kath.

Des Vaters (Mutter, Vorne) 1 Name, 2 Stand, 3 Wohnort, 4 Straßenzahl	Zeit des erstmaligen Eintritts in die Schule oder Hochschule	Fachabteilung in welcher die Studienarbeiten erbracht sind	Wohnung des Studienorts in Karlsruhe (Straßen-Nr.)	Abiturient Bezeichnung der Schule
Jean Petersen Königsbr. a. Rh. Augst 4	2. 5. 1919	Mathematik 35	Augst	Königsbr. a. Rh. Königsbr. a. Rh.
Yanka Petersen Königsbr. a. Rh. Hensburg Königsbr. a. Rh.	1. 1. 1913	Math.	Carl Petersen Hensburg	Ja Königsbr. a. Rh. Königsbr. a. Rh.
Johann Peter Carlsruhe Landsberg Landsberg 35	3. 1. 1919	Physik	Uetikon Landsberg 25	Ja Königsbr. a. Rh. Landsberg
Ulrich Petzold Königsbr. a. Rh. Mannheim Mannheim 40	10. 7. 1919/20	Math.	Landsberg 40	Ja Königsbr. a. Rh. Königsbr. a. Rh.
Erwin Petzold Königsbr. a. Rh. Günzburg Günzburg 9	1. 1. 1919	Physik	Günzburg Günzburg 10	Ja Königsbr. a. Rh. Königsbr. a. Rh.
Ulrich Pfanz Königsbr. a. Rh. Landsberg Landsberg 6	20. 1. 1919/20	Physik	Landsberg 6	Ja Königsbr. a. Rh. Königsbr. a. Rh.
Samuel Pfiffer Königsbr. a. Rh. Königsbr. a. Rh. Königsbr. a. Rh.	10. 7. 1919/20	Physik	Königsbr. a. Rh.	Ja Königsbr. a. Rh. Königsbr. a. Rh.
Jean Pfiffer Königsbr. a. Rh. Bad Kreuznach Landsberg 21	10. 7. 1919/20	Math.	Landsberg Landsberg 21	Ja Königsbr. a. Rh. Landsberg
Georg Pfiffer Königsbr. a. Rh. Kirchberg Landsberg 11	3. 1. 1919	Math.	Carl Petersen Hensburg	Ja Königsbr. a. Rh. Königsbr. a. Rh.
Wolfgang Pfiffer Königsbr. a. Rh. Uetikon Landsberg 5	10. 7. 1919/20	Math.	Landsberg Landsberg 5	Ja Königsbr. a. Rh. Landsberg

Ord. Zahl	Vor- und Zunamen	Geboren am			Geburtsort (Land und Kreis)	Staatsangehörigkeit	Religion
		Tag	Monat	Jahr			
875	Stephan Hirsmann	15	Nov	1893	Körth a/Th	Bayern	ev.
876	Franz Dicker	20	April	1900	Kauserlauten Bayern	Bayern	kath.
877	Simon von Pilgrim	13	April	1895	Leibsch Löffingen	Württemberg	ev.
878	Max von Pilgrim	1	Nov	1901	Kauserlauten Loben	Württemberg	ev.
879	Georg Lippig	10	Nov	1892	Stammheim	Württemberg	ev.
880	Georg Litz	9	Sept	1900	Baden B	Baden	kath.
881	Karl Litz			1893	Baden B	Baden	kath.
882	Alfons Platz	5	Mar	1898	Wimmlen	Württemberg	ev.
883	Carl Plamer	5	Oktober	1897	Speyer a/Th	Lotharingen	kath.
884	Leopold Pollath	2	August	1899	München	Bayern	kath.

Des Vaters (Mutter Name) 1 Name, 2 Stand, 3 Wohnort, 4 Prof.	Zeit des erstmaligen Besuchs in der Abtheilung (oder Wohnort)	Fachabtheilung in welcher der Kandidat unterrichtet wird	Wohnung des Kandidaten in Karlsruhe (Straße)	Abiturient Bemerkung der Schule?
J. V. Hirsmann Kaufmann Körth a/Th F. H.	10. 11. 1914/15	German	Längstr. 17	Ja Hirsmann
Franz Dicker Kaufmann Kauserlauten Loben a/42	10. 11. 1914/15	Math	Längstr. 17	Ja Hirsmann Kauserlauten
Simon von Pilgrim Kaufmann Leibsch Löffingen a/4	10. 11. 1915/16	Math	Mühlstr. 11 No. 11	Ja Hirsmann Löffingen
Max von Pilgrim Kaufmann Leibsch Loben a/4	10. 11. 1915/16	Math	Mühlstr. 11	Ja Hirsmann Loben
Georg Lippig Kaufmann Leibsch Löffingen a/3	10. 11. 1913/14	German	Längstr. 17	Ja Hirsmann
Georg Litz Kaufmann Baden Baden Längstr. 43	10. 11. 1917/18	Math	Königsstr. 10	Ja Hirsmann Baden Baden
Alfons Platz Kaufmann Wimmlen Loben a/28	1912/13	German		Ja Hirsmann Baden Baden
Alfons Platz Kaufmann Wimmlen Loben a/28	10. 11. 1917/18	Math	17 Längstr. No. 34	Ja Hirsmann Wimmlen
Carl Plamer Kaufmann Speyer a/Th Loben a/11	10. 11. 1917/18	French	Längstr. 17	Ja Hirsmann
Leopold Pollath Kaufmann München Loben a/96	10. 11. 1917/18	Math	Längstr. 33	Ja Hirsmann München

Ord. Zahl	Vor- und Zuname	Geboren am			Geburtsort (Land und Kreis)	Staatsangehörigkeit	Religion
		Tag	Monat	Jahr			
885	Ludwig Goman Troschwitzelz	5	Aug	1900	Helmi	Franke	ev
886	Gustav Lusel	1	Ok.	1895	Bienersdorf Luthen	Luth.	ev
887	Hilfelin Quade	1	Sept	1891	Masching	evangel.	ev
888	Wolfgang Quade	11	November	1898	Weslau Lobung	evangel.	ev

Des Vaters (Mutter, Vorm.) 1. Name, 2. Stand 3. Wohnort, 4. Straße		Zeit des erstmaligen Eintritts in die Heiligt. (oder Vorschule)	Fachabteilung in welcher der Kandidat antreten will	Wohnung des Kandidaten in Karlsruhe (Straßen-Nr.)	Abiturient Bezeichnung der Schule
Goman, Ludwig Ludwig Lobung		30. 7. 1919/20	Math.		Hilfelin Helmi
Lusel, Gustav Ludwig Lobung		10. 1. 1915/16	Rechn.	Lobung Lobung	Hilfelin Lobung
Quade, Hilfelin Lobung Lobung		1. 7. 1915	offiziel	Lobung 5	Hilfelin Masching
Quade, Wolfgang Lobung Lobung		13. 7. 1919/20	Math.	Lobung Lobung	Hilfelin Lobung

Ord. Zahl	Vor- und Zuname	Geboren am			Geburtsort (Land und Kreis)	Staats- angehörigkeit	Religion	Des Vaters (Mutter, Vorm.) 1 Name, 2 Stand, 3 Wohnort, 4 Strafte	Zeit des erstmaligen Eintritts in das Abgangs- jahr (Schule)	Fachabteilung in welcher die Studienperiode abstraten. milt.	Wohnung des Studierenden in Karlsruhe (Straße)	Abituriert Bezeichnung der Schule
		Tag	Monat	Jahr								
889	Ob Kaal	21	August	1898	Karlsruhe	Baden	ev.	Kristian Kaal Kaufm., Vater Erlangen Königspl.	20. 7. 1919/20	Jug. (1. Jurid.)	Erlangen Königspl. 6.	Ja Königspl. Königspl.
890	Angel Kaden	4	Oktober	1892	Farna	Preußen	ev.	Karl Kaden Kaufm. Sophie Kaden K. K. Kaden	20. 7. 1919/20	Prof.	Karlsruhe Alten 6.	Ja Gymnasium Sophie.
891	Frank J. H. Kamsoj	12	August	1891	Stuttgart	Württemberg	ev.	Karl Kaden Kaufm. Königspl. Kaden K. K. Kaden	20. 7. 1919/20	Lehrer	Stuttgart 2	Chemiepl. K. K. Kaden
892	Karl Kath	2	September	1892	Landau	Lothringen	ev.	Joseph Kath Kaufm. Landau K. K. Kaden	20. 7. 1919/20	Spezial	Landau 7	Ja Gymnasium Landau
893	Karlmann Katzel	11	September	1895	Stuttgart	Württemberg	ev.	Joseph Katz Kaufm. St. Kath. K. K. Kaden K. K. Kaden	17. 7. 1919	Lehrer	Stuttgart 7	Ja K. K. Kaden K. K. Kaden
894	Josef Kebler	24	August	1897	Stuttgart	Württemberg	ev.	Josef Kebler Kaufm. Stuttgart K. K. Kaden	21. 7. 1919	Spezial	Stuttgart 21	Ja Gymnasium Stuttgart
895	Karl Kebler	24	Oktober	1899	Stuttgart	Württemberg	ev.	Karl Kebler Kaufm. Stuttgart K. K. Kaden	20. 7. 1919/20	Jug.	Stuttgart 24	Ja Chemiepl. K. K. Kaden
896	Josef Kebler	5	Juni	1902	Stuttgart	Württemberg	ev.	Josef Kebler Kaufm. Stuttgart K. K. Kaden	10. 7. 1919/20	Prof.	Stuttgart 10	Ja Chemiepl. K. K. Kaden
897	Ob Kebler	15	September	1900	Stuttgart	Württemberg	ev.	Josef Kebler Kaufm. Stuttgart K. K. Kaden	20. 7. 1919/20	Jug.	Stuttgart 15	Ja Chemiepl. K. K. Kaden
898	Paul Kebler	12	November	1898	Stuttgart	Württemberg	ev.	Paul Kebler Kaufm. Stuttgart K. K. Kaden	21. 7. 1919	Lehrer	Stuttgart 12	Ja Chemiepl. K. K. Kaden

Ord. Zahl	Vor- und Zuname	Geboren am			Geburtsort (Land und Kreis)	Staats- angehörigkeit	Religion
		Tag	Monat	Jahr			
899	Fritz Kießel	5.	Sept.	1900	Heilbronn	Württ.	ev.
900	Alfred Kleinlein	26.	April	1895	Heilbronn	Württ.	ev.
901	Leinhard Klein	27.	Febr.	1897	Heilbronn	Württ.	ev.
902	Fritz Klein	12.	Augst	1895	Heilbronn Württ.	Württ.	ev.
903	Fritz Kleinhardt	9.	Oktober	1898	Heilbronn	Württ.	ev.
904	Alfred Kleinhardt	21.	November	1895	Heilbronn	Württ.	ev.
905	Fritz Kleinhardt	27.	Februar	1897	Heilbronn Württ.	Württ.	ev.
906	Alfred Kleinhardt	11.	April	1896	Heilbronn	Württ.	ev.
907	Alfred Kleinhardt	16.	April	1897	Heilbronn Württ.	Württ.	ev.
908	Robert Klein	18.	Januar	1895	Heilbronn	Württ.	ev.

Des Vaters (Mutter, Vorm.) Name, 2 Straß- & Wohnort, * Straße	Zeit des erstmaligen Besuchs in der Matur- hochschule	Fachabteilung in welcher der Studierende antritt	Wohnung des Studierenden in Karlsruhe (Straße)	Abiturient Bezeichnung der Schule
Herr Kießel Herr Fritz Kießel Heilbronn Königsplatz 11	2.7.1919	Chemie	Quellbad Königsplatz 11	Ja Gymnasium Heilbronn
Herr Kleinlein Herr Alfred Kleinlein Heilbronn Königsplatz 11	3.7.1919	Math.	Ulfingstr. 11-21	Ja Gymnasium Heilbronn
Herr Klein Herr Leinhard Klein Heilbronn Königsplatz 11	3.7.1919	Physik	Königsplatz 11	Ja Gymnasium Heilbronn
Herr Klein Herr Fritz Klein Heilbronn Königsplatz 11	7.7.1919/20	Physik	Königsplatz 11	Ja Gymnasium Heilbronn
Herr Kleinhardt Herr Fritz Kleinhardt Heilbronn Königsplatz 11	10.7.1919/20	Chemie	Königsplatz 11	Ja Gymnasium Heilbronn
Herr Kleinhardt Herr Alfred Kleinhardt Heilbronn Königsplatz 11	10.7.1919/20	Math.	Königsplatz 11	Ja Gymnasium Heilbronn
Herr Kleinhardt Herr Fritz Kleinhardt Heilbronn Königsplatz 11	2.7.1919	Physik	Königsplatz 11	Ja Gymnasium Heilbronn
Herr Kleinhardt Herr Alfred Kleinhardt Heilbronn Königsplatz 11	10.7.1919/20	Physik	Königsplatz 11	Ja Gymnasium Heilbronn
Herr Klein Herr Robert Klein Heilbronn Königsplatz 11	11.7.1919/20	Chemie	Königsplatz 11	Ja Gymnasium Heilbronn

Matr. Nr.	Vor- und Zuname	Geboren am			Geburtsort (Land und Kreis)	Staats- angehörigkeit	Religion
		Tag	Monat	Jahr			
909	Rehle	9	Nov	1896	Bonn Hagen	Preuss.	Kath.
910	Joseph Reuter	2	März	1898	Rechen Karlsruhe	Preuss.	Kath.
911	Leitung Reuter	9	Nov	1892	Neudrossel Hohenberg Hess.	Preuss.	Kath.
912	Ludw. Reinartz	23	Nov	1897	Schillingham H. Hohenberg	Preuss.	Kath.
913	Ludw. Reinholdt	21	Aug	1897	Reichen H. Hohenberg	Preuss.	Kath.
914	Paul Rosen von Numbach	31	Juli	1899	Reich. Sulz Hess.	Preuss.	Kath.
915	Paul Rheinischer	3	März	1894	Mengen H. Hohenberg	Preuss.	Kath.
916	Paul Rhomberg	3	Nov	1893	Reichen H. Hohenberg	Preuss.	Kath.
917	Paul Richter	25	Jan	1897	Waldkirch H. Hohenberg	Preuss.	Kath.
918	Paul Richter	4	Febr	1898	Leitz H. Hohenberg	Preuss.	Kath.

Des Vaters (Mutter, Vorm.) + Name, + Stand + Wohnort, + Straße	Zeit des erstmaligen Eintritts in die Klasse (nach Schuljahr)	Fachabteilung in welche der Kandidat eintritt (falls nicht)	Wohnung des Kandidaten in Karlsruhe (Straße)	Abiturient Bemerkung der Schule
1. Frau Rehle 2. Frau Rehle 3. Bonn	3. 1. 1898	1. Klasse	Kühlstr. 9	Ja Hohenberg
1. Joseph Reuter 2. Reuten 3. Hohenbergstr. 21	10. 1. 1897/9	1. Klasse	Kühlstr. 11	Ja Hohenberg Hohenberg
1. Frau Reuter 2. Hohenberg 3. Hohenbergstr. 21	10. 1. 1897/13	1. Klasse	Hohenbergstr. 11	Ja Hohenberg Hohenberg
1. Frau Reinartz 2. Reinartz 3. Hohenbergstr. 21	10. 1. 1897/21	1. Klasse	Hohenbergstr. 21	Nein Hohenberg
1. Frau Reinholdt 2. Reinholdt 3. Hohenbergstr. 21	10. 1. 1897/21	1. Klasse	Hohenbergstr. 21	Ja Hohenberg Hohenberg
1. Frau Rosen von Numbach 2. Numbach 3. Hohenbergstr. 21	22. 1. 1899	1. Klasse	Hohenbergstr. 11	Ja Hohenberg Hohenberg
1. Frau Rheinischer 2. Rheinischer 3. Hohenbergstr. 21	30. 1. 1899	1. Klasse	Hohenbergstr. 11	Ja Hohenberg Hohenberg
1. Frau Rhomberg 2. Rhomberg 3. Hohenbergstr. 7	10. 1. 1897/21	1. Klasse	Hohenbergstr. 11	Ja Hohenberg Hohenberg
1. Frau Richter 2. Richter 3. Hohenbergstr. 9	1. 1. 1899	1. Klasse	Hohenbergstr. 11	Ja Hohenberg Hohenberg
1. Frau Richter 2. Richter 3. Hohenbergstr. 5	10. 1. 1897/14	1. Klasse	Hohenbergstr. 21	Ja Hohenberg Hohenberg

Ord.- Nr.	Vor- und Zuname	Geboren am			Geburtsort (Land und Kreis)	Staats- angehörigkeit	Religion	Der Vaters (Mutter, Vorm.) 1. Name, 2. Stand, 3. Wohnort + Straße	Zeit des erstmaligen Eintritts in die Klasse (nach Schuljahr)	Fachabteilung in welche die Schülerin eintraten will	Wohnung (im Studienort in Karlsruhe (Straße))	Abtätigkeit (Beschreibung der Schule)
		Tag	Monat	Jahr								
919	Walter Richter	17	Nov	1900	Heidelberg	Baden	ev.	1. Hauptzucht 2. Schulungsfeld 3. Heidelberg 4. Hauptzucht	3.7.1919	Matth.	Young Hauptzucht 2.3.	Ja Hauptzucht
920	Spemann Piedinger	23	Aug	1899	Karlsruhe	Baden	Kath.	1. Karl Piedinger 2. Hofstadt 3. Karlsruhe 4. Hauptzucht 98	Jan 1 1919/18	Matth.	Hauptzucht 98	Ja Hauptzucht Hauptzucht
921	Hof Himmelsberger	19	Feb	1899	Karlsruhe Karlshagen	Baden	ev.	1. Hof 2. Hauptzucht 3. Hauptzucht 4. Hauptzucht	20.7.1919/18	Matth.	Lager Hauptzucht 97	Ja Hauptzucht Hauptzucht
922	Hof Lies	2	Nov	1898	Karlsruhe	Baden	Kath.	1. Karl Lies 2. Hauptzucht 3. Hauptzucht	Jan 1 1919	Matth.	Hauptzucht Hauptzucht	Ja Hauptzucht Hauptzucht
923	Kurt Kief	8	Nov	1897	Karlsruhe Karlshagen	Baden	ev.	1. Kurt Kief 2. Hauptzucht 3. Hauptzucht 4. Hauptzucht	10.7.1919/18	Matth.	Hauptzucht Hauptzucht	Ja Hauptzucht Hauptzucht
924	Spemann Reber	29	Apr	1900	Luzern Karlshagen	Baden	ev.	1. Reber 2. Hauptzucht 3. Hauptzucht 4. Hauptzucht	10.7.1919/18	Matth.	Hauptzucht Hauptzucht	Ja Hauptzucht Hauptzucht
925	Kang Kunderle	9	Jan	1896	Heidelberg	Baden	Kath.	1. Kang 2. Hauptzucht 3. Hauptzucht 4. Hauptzucht	1.7.1919	Matth.	Hauptzucht Hauptzucht	Ja Hauptzucht Hauptzucht
926	Hof Kugwald	26	Jan	1896	Karlsruhe	Baden	ev.	1. Hof 2. Hauptzucht 3. Hauptzucht 4. Hauptzucht	20.7.1919/18	Matth.	Hauptzucht Hauptzucht	Ja Hauptzucht Hauptzucht
927	Kurt Koppinger	2	Apr	1898	Karlsruhe Karlshagen	Baden	Kath.	1. Kurt Koppinger 2. Hauptzucht 3. Hauptzucht 4. Hauptzucht	Jan 1 1919	Matth.	Hauptzucht Hauptzucht	Ja Hauptzucht Hauptzucht
928	Kang Koppinger	2	Apr	1898	Karlsruhe	Baden	ev.	1. Koppinger 2. Hauptzucht 3. Hauptzucht 4. Hauptzucht	10.7.1919/18	Matth.	Hauptzucht Hauptzucht	Ja Hauptzucht Hauptzucht

Ord. Zahl	Vor- und Zuname	Geboren am			Geburtsort (Land und Kreis)	Staats- angehörigkeit	Religion	Der Vater (Mutter, Vorm.) 1 Name, 2 Stand, 3 Wohnort, 4 Strafte	Zeit des ersten Besuchs in der Abtheilung (Mitt. Nachschick)	Fachabtheilung in welcher die Studienreise ausführte mit	Wohnung im Studienort in Karlsruhe (Straße)	Abiturient Bezeichnung der Schule
		Tag	Monat	Jahr								
929	Ludl Lippmiller	1	Februar	1851	Göppingen	Württemberg	ev.	Lippmiller Feldb., v. v. v. Schwabing Stammesblatt 1	27 1876	Agri.	Feldb.	Realschule Göppingen
930	Willy Piss	7	Juli	1897	Trübsbach bei Schöppingen	Württemberg	ev.	Hilf. Piss Kaufmann Bismarck Lippmiller	27 1899	Agri.	Waldenstr. 7	Realschule Göppingen
931	Willy Pitter	17	September	1897	Leipzigerberg	Württemberg	ev.	Hilf. Pitter Kaufmann Bismarck	20 1899 1/2	Agri.	Waldenstr. 18	Realschule Göppingen
932	Willy Pittmann	21	März	1900	Kier	Württemberg	ev.	Hilf. Pittmann Kaufmann Bismarck Owe 2	20 1899 1/2	Agri.	Waldenstr. 7	Realschule Göppingen
933	Willy Pittner	19	Januar	1896	Trübsbach	Württemberg	ev.	Hilf. Pittner Kaufmann Bismarck Lippmiller	20 1899 1/2	Agri.	Waldenstr. 18	Realschule Göppingen
934	Willy Pochell	21	April	1888	Trübsbach Bismarck Lippmiller	Württemberg	ev.	Hilf. Pochell Kaufmann Bismarck Lippmiller	27 1899	Agri.	Waldenstr. 7	Realschule Göppingen
935	Willy Pöhrich	1	Januar	1891	Thorn Franken	Preußen	ev.	Hilf. Pöhrich Kaufmann Bismarck Lippmiller	20 1899	Agri.	Waldenstr. 18	Realschule Göppingen
936	Willy Pöhrich	28	Juli	1890	Ludwigs	Preußen	ev.	Hilf. Pöhrich Kaufmann Bismarck Lippmiller	20 1899 1/2	Agri.	Waldenstr. 18	Realschule Göppingen
937	Ludl Pöfger	10	Februar	1897	Baden - Baden	Preußen	ev.	Hilf. Pöfger Kaufmann Bismarck Lippmiller	20 1899 1/2	Agri.	Waldenstr. 18	Realschule Göppingen
938	Willy Pöfger	5	Februar	1899	Leipzigerberg	Württemberg	ev.	Hilf. Pöfger Kaufmann Bismarck Lippmiller	20 1899 1/2	Agri.	Waldenstr. 18	Realschule Göppingen

Ser. Zahl	Vor- und Zuname	Geboren am			Geburtsort (Land und Kreis)	Staats- angehörigkeit	Religion
		Tag	Monat	Jahr			
939	Rimboll Rost	2	August	1890	Lehen	Baden	ev.
940	Karl Rosenberg	3	Juni	1894	Nachen	Franken	ev.
941	Fritz Rosenbahl	1	Oktober	1899	Kalen	Franken	ev.
942	Wolff Roth	13	August	1898	Friedrichen Hof	Leipzig	ev.
943	Fritz Roth	19	Oktober	1897	Tatz	Franken	ev.
944	Leubing Roth	17	April	1898	Harstornke	Baden	ev.
945	Otto Roth	5	Juni	1900	Almstedt Humbert Franken	Franken	ev.
946	Otto Roth	21	August	1898	Hirschgarten	Baden	ev.
947	Leubing Rothhaas	5	Juni	1898	Kandel Hof	Leipzig	ev.
948	Hanns Rothgatter	22	Juli	1898	Wiesloch Hof	Baden	ev.

Des Vaters (Mutter, Vorm.) 1. Name, 2. Stand, 3. Wohnort, 4. Straße	Zahl des ordentlichen Eintritts in die Klasse/ oder Schuljahr	Fachabteilung in welcher der Kandidat tritt ein	Wohnung des Kandidaten in Karlsruhe (Straße)	Abiturient Bezeichnung der Schule
Fritz Rost Kaufmann Harstornke Hof 1	208.30/10	Januar	Hofstr. 1	Friedrichen Hof
Karl Rosenberg Kaufmann Nachen Hofstr. 20	217.19/10	April	Frankstr. 2	Franken Hof
Fritz Rosenbahl Hofstr. 6	217.19/10	Januar	Hofstr. 52	Franken Hof
Wolff Roth Kaufmann Friedrichen Hofstr. 7	217.19/10	April	Hofstr. 11	Leipzig Hof
Fritz Roth Kaufmann Tatz Hofstr. 2	208.19/10	April	Hofstr. 13	Franken Hof
Leubing Roth Kaufmann Harstornke Hofstr. 16	208.19/10	Januar	Hofstr. 16	Baden Hof
Otto Roth Kaufmann Almstedt Hofstr. 79	208.19/10	August	Hofstr. 13	Franken Hof
Leubing Roth Kaufmann Hirschgarten Hof	208.19/10	April	Hofstr. 14	Baden Hof
Leubing Rothhaas Kaufmann Kandel Hofstr. 140	208.19/17	April	Hofstr. 19	Leipzig Hof
Hanns Rothgatter Kaufmann Wiesloch Hofstr. 24	208.19/11	April	Hofstr. 14	Baden Hof

Ser. Zahl	Vor- und Zuname	Geboren am			Geburtsort (Land und Kreis)	Staats- angehörigkeit	Religion
		Tag	Monat	Jahr			
949	Alfons Kubin	29	Aug	1894	Wahlungen Karlsruhe	Evangelisch	ev.
950	Karl Kuch	25	Aug	1899	Freiburg i. Br.	Evangelisch	ev.
951	Wolfgang Kühnacker	21	Oktober	1894	Waldach Karlsruhe	Evangelisch	ev.
952	Karl Kühn	23	März	1891	Waldach Karlsruhe	Evangelisch	ev.
953	Ernst Kühnert	21	April	1891	Waldach Karlsruhe	Evangelisch	ev.
954	Alfons Kühnlein	21	Nov	1896	Flörsheim Barten	Evangelisch	ev.
955	Karl Kühnlein	16	Aug	1891	Flörsheim Barten	Evangelisch	ev.
956	Karl Kuef	9	Juli	1892	Freiburg i. Br.	Evangelisch	ev.
957	Karl Kull	13	März	1898	Willingen Karlsruhe	Evangelisch	ev.
958	Karl Kunri	21	März	1894	Freiburg i. Br.	Evangelisch	ev.

Des Vaters (Mutter Vaters) Name, Straße, Militär, & Straßenzahl	Zeit des erstmaligen Eintritts in die Abwehr (bzw. Wehrschule)	Fachabteilung in welcher die Dienstleistung erbracht wird	Wohnung des Studierenden in Karlsruhe (Straßen-Nr.)	Abteilungs- Bezeichnung der Schule
Alfons Kubin Wahlungen Karlsruhe	10.7.1913/14	Jug. Alt.	2. Pfaffenstr. 76	3a Abteilungs- Bezeichnung
Karl Kuch Freiburg Karlsruhe	18.1913	Matr.	Freiburgstr. 11	3a Abteilungs- Bezeichnung
Wolfgang Kühnacker Waldach Karlsruhe	10.7.1913/14	Jug. Alt.	Waldach Karlsruhe	3a Abteilungs- Bezeichnung
Karl Kühn Waldach Karlsruhe	1913/14	Matr.	Freiburgstr. 11	3a Abteilungs- Bezeichnung
Ernst Kühnert Waldach Karlsruhe	10.7.1913/14	Matr.	Freiburgstr. 11	3a Abteilungs- Bezeichnung
Alfons Kühnlein Flörsheim Barten	10.7.1913/14	Matr.	Waldachstr. 16	3a Abteilungs- Bezeichnung
Karl Kühnlein Flörsheim Barten	10.7.1913	Matr.	Waldachstr. 16	3a Abteilungs- Bezeichnung
Karl Kuef Freiburg i. Br.	10.7.1914/15	Jug.	Freiburgstr. 11	3a Abteilungs- Bezeichnung
Karl Kull Willingen Karlsruhe	10.7.1914/15	Jug. (Gambler)	Waldachstr. 11	3a Abteilungs- Bezeichnung
Karl Kunri Freiburg i. Br.	10.7.1913	Matr.	Freiburgstr. 11	3a Abteilungs- Bezeichnung

Ord. Zahl	Vor- und Zuname	Geboren am			Geburtsort (Land und Kreis)	Staatsangehörigkeit	Religion
		Tag	Monat	Jahr			
959	Ulrich Rütten	29	Novbr	1898	Aerschingen Baden Adelheim	Baden	Kath.
960	Robert Rüttmann	11	Januar	1899	Aussemstett Land. Forstberg	Baden	Evang.
961	Ernst Rüttmann	5	Januar	1899	Kulmbach König. L.	Baden	Kath.
962	Walter Reuge	7	April	1899	Gulden Land. Karlsruhe	Baden	Evang.
963	Johann Rimm	3	Novbr	1899	Diedelsheim Land. Ortenau	Baden	Evang.
964	Ulrich Ruffert	12	Juni	1897	Reue	Baden	Kath.
965	Richard Ruffler	3	Nov	1892	Zalstett Land. Ortenau	Baden	Evang.
966	Ewald Rullmann	11	Januar	1898	Frankfurt a. M.	Preußen	Evang.
967	Anton Rummel	19	Juli	1900	Besfeld Land. Ortenau	Preußen	Evang.
968	Max Rupp	27	Nov	1895	Venildorff Land. Ortenau	Preußen	Evang.

Des Vaters (Mutter, Vorm.) 1. Name, 2. Stand, 3. Wohnort, 4. Straße	Zeit des erstmaligen Eintritts in die Maturk nach Abschluß	Fachabteilung in welcher die Maturk abgelegt wird	Wohnung des Studierenden in Karlsruhe (Straße)	Abiturient (Bezeichnung der Schule)
Friedr. H. von H. v. m. Kulmbach König.	3.7.1919	Mathematik	Königspl. 15	Theresien- H. H.
Andreas Rüttmann Königspl. 28 Land. Forstberg	20.7.1919	Engl.	Hofpl. 21 Land. Forstberg	Theresien- H. H.
Hohendamm Königspl. 28 Land. Forstberg	11.11.1919	Engl.	Königspl. 21	Theresien- H. H.
Anton Reuge Königspl. 28 Land. Karlsruhe	10.7.1919	Math.	Königspl. 15	Theresien- H. H.
Carl Rimm Königspl. 28 Land. Ortenau	3.7.1919	Engl.	Königspl. 15	Theresien- H. H.
Ulrich Ruffert Königspl. 28 Land. Ortenau	14.7.1919	Engl.	Königspl. 15	Theresien- H. H.
Richard Ruffler Königspl. 28 Land. Ortenau	20.7.1919	Math.	Königspl. 15	Theresien- H. H.
Ewald Rullmann Königspl. 28 Land. Ortenau	21.7.1919	Math.	Königspl. 15	Theresien- H. H.
Anton Rummel Königspl. 28 Land. Ortenau	20.7.1919	Math.	Königspl. 15	Theresien- H. H.
Max Rupp Königspl. 28 Land. Ortenau	20.7.1919	Engl.	Königspl. 15	Theresien- H. H.

Ord. Zahl	Vor- und Zuname	Geboren am			Geburtsort (Land und Kreis)	Staats- angehörigkeit	Religion	Das Vater (Mutter, Vorname) + Name, + Straß. + Wohnort, + Straße	Zeit des erstmaligen Eintritts in das Lehrgang (wenn Hochschul)	Fachabteilung in welcher der Studierende studiert, mit	Wohnung des Studierenden in Karlsruhe (Straße)	Rituarient Benennung der Schule
		Tag	Monat	Jahr								
969	Alfons Kupp	29	August	1906	Berlin	Preuss.	ev.	Königsplatz Königsplatz Königsplatz Königsplatz	10.8.1919/20	Eng.	Geranienstr. "	Ev. Christoph. Reich.
970	Karl Kuchle	16.	Nov.	1891	Kagerburg	Königsbr.	ev.	Karl Kuchle Kuchle Kuchle Kuchle	11.7.1919/20	Offizier.	Kuchlestr. 14	Ev. Christoph. Kuchle
971	Robert Kutz	30	Juni	1896	Peterszell (Klagenfurt)	Österr.	ev.	Karl Kutz Kutz Kutz Kutz	17.1.1919	Eng.	Kuchlestr. 57	Ev. Christoph. Kutz

Ord. Zahl	Vor- und Zuname	Geboren am			Geburtsort (Land und Kreis)	Staats- angehörigkeit	Religion
		Tag	Monat	Jahr			
972	Joseph Sacke	5	Januar	1888	Speyer	Rheinl.	ev.
973	Carl Sachs	2	Juni	1889	Wilhelms- Gleis	Preußen	ev.
974	Minna Saffden	15	Oktober	1897	Saloniki	Preußen	ev.
975	Karl Sappoch	11	Januar	1897	Stenitz, Pfalz	Preußen	ev.
976	Julius Satorj	11	Februar	1889	Wilsach	Rheinl.	ev.
977	Karl Sauter	4	April	1897	Speyer	Rheinl.	ev.

Des Vaters (Mutter, Vorm-) Name, 2. Stand, 3. Wohnort, 4. Straße	Zeit des erstmaligen Eintritts in die Klasse einer Hochschule	Fachabteilung in welcher der Studierende eintritt, falls	Wohnung des Studierenden in Karlsruhe (Straße)	Abiturient Bezeichnung der Schule
Joseph Sacke Speyer	3.7.1918	Physik	Seckelstr. 60	St. Gymnasium
Carl Sachs Speyer	21.7.1918	Physik	Welfenstr. 19	St. Gymnasium Speyer
Minna Saffden Hambourg	20.7.1918	Physik	Langstr. 24	St. Gymnasium Speyer
Karl Sappoch Stenitz	21.7.1918	Physik	St. Sappochstr. 15	St. Gymnasium Speyer
Julius Satorj Wilsach	21.7.1918	Physik	Wilsachstr. 2	St. Gymnasium Speyer
Karl Sauter Speyer	21.7.1918	Physik	Altenstr. 15	St. Gymnasium Speyer

Ord. Zahl	Vor- und Zuname	Geboren am			Geburtsort (Land und Kreis)	Staats- angehörigkeit	Religion	Des Vaters (Mutter Vorne) 1. Name, 2. Name, 3. Wohnort, 4. Straße	Zeit des erstmaligen Eintritts in die Gruppe (siehe Fachschule)	Fachabteilung in welche die Studierende eintreten will	Wohnung des Studierenden in Karlsruhe (Straße)	Abiturient (Bezeichnung der Schule)
		Tag	Monat	Jahr								
978	Wille Schaal	21.	April	1900	Hartheim Baden	ev.	Wille Schaal Hartheim 1900	10. April 1919	Abitur	Hartheim 201	Hartheim Gymnasium	
979	Agust Schäfer	2.	August	1894	Karlsruhe L. Gumbelberg Baden	ev.	Schäfer Karlstadt L. Gumbelberg 1894	20. 7. 1919/20	Fach	Hartheim 119	Hartheim Gymnasium	
980	Georg Schäfer	20.	Juni	1897	Lauda - b. L. d. Neckar Baden	Kath.	Schäfer Lauda L. d. Neckar 1897	3. 1. 1919/20	Abitur	Lauda 111	Lauda Gymnasium	
981	Franz Schäfer	25.	Februar	1899	Hagen Pfl.	ev.	Schäfer Hagen Pfl. 1899	1. 1. 1917	Fach	Hagen 44 B	Hagen Gymnasium	
982	Alwin Schäfer	26.	Oktober	1896	Schneckenburg Baden	ev.	Schäfer Schneckenburg 1896	20. 8. 1919/20	Fach	Schneckenburg 103	Schneckenburg Gymnasium	
983	Josef Schätzle	10.	April	1896	Oberbergen L. d. Neckar Baden	Fach	Schätzle Oberbergen L. d. Neckar 1896	10. 8. 1919/20	Abitur	Oberbergen 32	Oberbergen Gymnasium	
984	Kaufmann Schall	7.	Januar	1897	Speyer Baden	ev.	Schall Speyer 1897	20. 7. 1919/20	Fach	Speyer 24	Speyer Gymnasium	
985	Alte Schallenbrand	24.	April	1896	Leininger L. d. Neckar Baden	Kath.	Schallenbrand Leininger L. d. Neckar 1896	1. 1. 1919	Fach	Leininger 50 B	Leininger Gymnasium	
986	Agust Scholz	14.	August	1901	Leininger L. d. Neckar Baden	Kath.	Scholz Leininger L. d. Neckar 1901	20. 7. 1919/20	Fach	Leininger 6	Leininger Gymnasium	
987	Georg Schumdel	15.	April	1893	Altenfeld L. d. Neckar Baden	Kath.	Schumdel Altenfeld L. d. Neckar 1893	5. 5. 1919	Fach	Altenfeld 5	Altenfeld Gymnasium	

Ord. Zahl	Vor- und Zunahme	Geboren am			Geburtsort (Land und Kreis)	Staats- angehörigkeit	Religion
		Tag	Monat	Jahr			
988	Josanna Schapiro	25	Sept.	1897	Olga	Witten	ev.
989	Robert Schapperer	2	März	1892	Karlshöhe Wien	Witten	ev.
990	Joseph Schauer	27	Aug.	1897	Rehbach Gauten	Leipzig	ev.
991	Joseph Schel	1	März	1894	Leval	Witten	ev.
992	Robert Schneider	12	Nov.	1892	Nürnberg	Witten	ev.
993	Walter Schlauer	1	März	1899	Kornfeld	Leipzig	ev.
994	Albrecht Schmidt	1	Aug.	1891	Ketz. Höhe	Witten	ev.
995	Willy Schnekel	7	Nov.	1898	Nürnberg	Sandlofen	ev.
996	Alwin Schneppmann	8	Januar	1900	Renscheid Frankfurt	Witten	ev.
997	Ernst Scherer	10	März	1890	Landa Fürstentum	Witten	ev.

Des Vaters (Mutter, Vaters) Name, Straße & Wohnort, * Straßenzahl	Zeit des ersten Besuchs in der Klasse nach Schule	Fachabteilung in welcher die Studierenden studieren will	Wohnung des Studierenden in Karlsruhe (Straße)	Abiturient Bezeichnung der Schule
1. P. Schapiro 2. Zentner 3. P. Schapiro 4. Witten 27	20. 7. 1919/20	Genie	Lindstr. 27	Ev. Kunstgewerbeschule
1. Carl Schapperer 2. Eufenerstr. 3. Marktplatz 4. Witten 4	20. 7. 1919/20	Mediz.	Marktplatz	Ev. Oberrealschule
1. Friedrich Schauer 2. Landstr. 3. Witten 4. Landstr.	20. 7. 1919/20	Mediz.	Witten 11	Ev. Oberrealschule
1. Paul Schel 2. Witten 3. Witten 4. Witten	20. 7. 1919/20	Mediz.	Lindstr. 44	Ev. Oberrealschule
1. Robert Schneider 2. Witten 3. Witten 4. Witten	20. 7. 1919/20	Mediz.	Lindstr. 46	Ev. Oberrealschule
1. Paul Schlauer 2. Witten 3. Witten 4. Witten	1. 1. 1919	Mediz.	Witten 1	Ev. Oberrealschule
1. Albrecht Schmidt 2. Witten 3. Witten	20. 7. 1919/20	Mediz.	Witten 4	Ev. Oberrealschule
1. Ernst Schnekel 2. Witten 3. Witten 4. Witten	20. 7. 1919/20	Genie	Witten 4	Ev. Oberrealschule
1. Alwin Schneppmann 2. Witten 3. Witten 4. Witten	20. 7. 1919/20	Genie	Witten 5	Ev. Oberrealschule
1. Ernst Scherer 2. Witten 3. Witten 4. Witten	20. 7. 1919/20	Mediz.	Witten 6	Ev. Oberrealschule

Ord. Zahl	Vor- und Zuname	Geboren am			Geburtsort (Land und Kreis)	Staats- angehörigkeit	Religion	Des Vaters (Mutter, Vornm.) + Name, 2 Stand, 2 Wohnort, + Straß	Zeit des erstmaligen Besuchs in der Realschule (oder Hochschule)	Fachabteilung in welche der Studierende eintritt, mitl.	Wohnung des Studierenden in Karlsruhe (Straße)	Abiturient Bezeichnung der Schule
		Tag	Monat	Jahr								
998	Schulz	2	Mar.	1891	Karlsruhe	Baden	luth.	1. K. 1. 1891 2. K. 1. 1891 3. K. 1. 1891	1891 1891/12	Allg. O.B.	K. 1. 1891 115	Realschule Karlsruhe
999	Schubert	1	Febr.	1897	Neuburg Landkreis Karlsruhe	Baden	ev.	1. Jung. Schulz 2. Schulz 3. Schulz	1897 1897/11	Landw.	K. 1. 1897 115	Realschule Neuburg
1000	Schulz	12	Januar	1895	Karlsruhe Landkreis	Baden	ev.	1. Schulz 2. Schulz 3. Schulz	1895 1895	Jug.	K. 1. 1895 115	Realschule Karlsruhe
1001	Schulz	20	April	1891	Wien	österreich.	ev.	1. Schulz 2. Schulz 3. Schulz	1891 1891/12	Landw.	K. 1. 1891 115	Realschule Wien
1002	Schimmer	11	August	1890	Karlsruhe Landkreis	Baden	ev.	1. Schulz 2. Schulz 3. Schulz	1890 1890	Landw.	K. 1. 1890 115	Realschule Karlsruhe
1003	Schwarze	10	Nov.	1892	Karlsruhe Landkreis	Baden	ev.	1. Schulz 2. Schulz 3. Schulz	1892 1892/12	Jug.	K. 1. 1892 115	Realschule Karlsruhe
1004	Schwarze	15	April	1893	Karlsruhe Landkreis	Baden	ev.	1. Schulz 2. Schulz 3. Schulz	1893 1893/12	Jug.	K. 1. 1893 115	Realschule Karlsruhe
1005	Schulz	29	März	1893	Karlsruhe Landkreis	Baden	ev.	1. Schulz 2. Schulz 3. Schulz	1893 1893/12	Jug.	K. 1. 1893 115	Realschule Karlsruhe
1006	Schulz	20	Febr.	1890	Karlsruhe Landkreis	Baden	ev.	1. Schulz 2. Schulz 3. Schulz	1890 1890	Jug.	K. 1. 1890 115	Realschule Karlsruhe
1007	Schulz	11	April	1891	Karlsruhe Landkreis	Baden	ev.	1. Schulz 2. Schulz 3. Schulz	1891 1891	Allg. O.B.	K. 1. 1891 115	Realschule Karlsruhe

Ord. Zahl	Vor- und Zuname	Geboren am			Geburtsort (Land und Kreis)	Staats- angehörigkeit	Religion	Der Vater (Mutter, Vorm.) (Name, 1. Stand, 3. Wohnort, 4. Straße)	Zeit des erstmaligen Eintritts in das Abitur (ohne Hochschule)	Fachabteilung in welcher die Studienreise unternommen wird	Wohnung des Studierenden in Karlsruhe (Straße)	Abiturient Zeichnung der Schule
		Tag	Monat	Jahr								
1008	Carl Herrmann	16	August	1897	Harbsbühl	Baden	no.	1008 Herrmann 1. Carl Herrmann 2. Harbsbühl 3. Harbsbühl 4. Harbsbühl 121	10/1 1917/18	3. Ordnung, 1. Abt.	Langstr. 11.	Ja Gymnasium G.
1009	Carl Herrmann	20	Juni	1891	Breisach	Franken	no.	1009 Herrmann 1. Herrmann 2. Herrmann 3. Herrmann 4. Herrmann	10/1 1917/18	Math.	Langstr. 12	Ja Realschule
1010	Carl Herrmann	2	September	1897	St. Blasien	Franken	kat.	1010 Herrmann 1. Herrmann 2. Herrmann 3. Herrmann 4. Herrmann	10/1 1917/18	Jug.	Langstr. 7	Ja Realschule Münster
1011	Carl Herrmann	20	Oktober	1897	Friedrichsdorf	Baden	kat.	1011 Herrmann 1. Herrmann 2. Herrmann 3. Herrmann 4. Herrmann	10/1 1917/18	Math.	Langstr. 11	Ja Gymnasium Rastatt
1012	Carl Herrmann	5	April	1891	Franken	Franken	no.	1012 Herrmann 1. Herrmann 2. Herrmann 3. Herrmann 4. Herrmann	10/1 1917	Jug.	Langstr. 11	Ja Realschule Münster
1013	Carl Herrmann	5	August	1891	Waldsiedel	Baden	kat.	1013 Herrmann 1. Herrmann 2. Herrmann 3. Herrmann 4. Herrmann	10/1 1917	Jug.	Langstr. 11	Ja Gymnasium Freiburg
1014	Carl Herrmann	27	Januar	1891	Harbsbühl	Baden	no.	1014 Herrmann 1. Herrmann 2. Herrmann 3. Herrmann 4. Herrmann	10/1 1919	Math.	Langstr. 11	Ja Realschule Görsch
1015	Carl Herrmann	10	Juni	1891	Münster	Baden	no.	1015 Herrmann 1. Herrmann 2. Herrmann 3. Herrmann 4. Herrmann	10/1 1919	Math.	Langstr. 11	Ja Gymnasium
1016	Margarete Herrmann	29	Januar	1896	Harbsbühl	Baden	no.	1016 Herrmann 1. Herrmann 2. Herrmann 3. Herrmann 4. Herrmann	10/1 1919/20	Jug.	Langstr. 11	Ja Realschule G.
1017	Carl Herrmann	7	April	1897	Harbsbühl	Baden	kat.	1017 Herrmann 1. Herrmann 2. Herrmann 3. Herrmann 4. Herrmann	10/1 1917/18	Jug.	Langstr. 11	Ja Realschule G.

Ord. Zahl	Vor- und Zuname	Geboren am			Geburtsort (Land und Kreis)	Staatsangehörigkeit	Religion	Des Vaters (Mutter, Name) (Name, 2. Stand, Wohnort, + sonstige)	Zeit der erstmaligen Eintr. in das Register (nach Schuljahr)	Fächerabteilung in welcher die Studienreise untern. wird	Wohnung bei Studienreise in Karlsruhe (Straße)	Abiturient Bemerkung der Schule
		Tag	Monat	Jahr								
1018	Oth. Schmidt	24	April	1899	Hartweil	Baden	ev.	Ingel. Schmidt Königsplatz 11 Hartweil Langstr. 29	10. 7. 1914/15	Januar	Langstr. 6	Ja Gymnasium Hf.
1019	August Schmidlwang	28	Februar	1894	Rehlingen	Württemberg	ev.	August Schmidlwang Rehlingen Rehlingen Hf. 21	10. 1. 1914/14	10. 1. 1914/14	Rehlingen	Ja Realschule Rehlingen
1020	Erich Schneider	12	Mai	1889	Hedelberg	Baden	ev.	Ernst Schneider Engelshofen Hedelberg Hofstr. 34	9. 5. 1913	Juni 1913	Rehlingen Hofstr. 1	Ja Realschule Hedelberg
1021	Michael Schmidt	11	Mai	1900	Birchthal	Baden	ev.	Michael Schmidt Kirchthal Kirchthal Bismarckstr. 5	11. 1. 1911	Januar	Langstr. 7	Ja Realschule Hf.
1022	Paul Schmittler	6	Febr.	1896	Strasbourg	Elsass	ev.	August Schmidt Pörschingen Strasbourg/Reims Kirchstr.	10. 2. 1913/13	April 1913	Strasbourg	Ja Realschule Strasbourg
1023	Oth. Schmidt Piment	13	Januar	1899	Petersau	Baden	ev.	Wenzel Schmidt Piment Kirchthal Rehlingenstr. 3	10. 3. 1913/14	Januar	Langstr. 11	Ja Realschule Hf.
1024	Alfons Schubert Dept. Zug	1	Febr.	1892	Győr	Ungarn	Christen	Alfons Schubert Győr Győr Pörschingenstr. 11	10. 5. 1914/14	November	Rehlingen Allee 11	Ja Realschule Győr
1025	Paul Schneider	4	Mai	1891	Stankstadt	Baden	ev.	Paul Schneider Stankstadt Stankstadt Hofstr. 1	10. 7. 1914/14	Januar	Rehlingen Hofstr. 11	Ja Gymnasium Stankstadt
1026	August Schneider	11	Januar	1894	Hartweil	Baden	ev.	Wilhelm Schneider Hartweil Hartweil Hofstr. 21	10. 1. 1914/14	Januar	Schellstr. 11	Ja Realschule Hf.
1027	August Schneider	9	Mai	1898	Rehlingen	Baden	ev.	Schneider August Rehlingen Rehlingen Münsterplatz	10. 1. 1914/14	Januar	Rehlingen Hofstr. 11	Ja Realschule Rehlingen

Ord. Zahl	Vor- und Zuname	Geboren am			Geburtsort (Land und Kreis)	Staats- angehörigkeit	Religion
		Tag	Monat	Jahr			
1028	Emil Schneider	12	Mai	1900	Feldheim Kreis	Graben	luth.
1029	Josef Schneider	21	Januar	1897	Kammlers Baden	Baden	luth.
1030	Georg Schneider	10	Juli	1900	Oppenau Paulsberg	Baden	luth.
1031	Josef Schneider	7	Nov	1898	Karlshausen	Baden	luth.
1032	Georg Schneider	9	Juni	1890	Gr. B. (Baden)	Baden	ev.
1033	Walter Schneider	12	Januar	1896	Heidelberg	Baden	ev.
1034	Walter Schneelbach	2	Januar	1897	Frankfurt a/M	Baden	ev.
1035	Paul Schneor	10	Februar	1891	Freiburg Ebenholz a/S	Franken	ev.
1036	Georg Schneemann	30	Juni	1896	Heilsbrunn	Baden	ev.
1037	Georg Schöllhorn	13	Nov	1897	Ludwigsweiler a/S	Württemberg	luth.

Des Vaters (Mutter, Vorm.) Name, Stand, Wohnort, Straße	Zeit des erstmaligen Besuchs in der Schule (Tag, Monat, Jahr)	Fachabteilung in welcher der Studierende eintraten soll	Wohnung des Studierenden in Karlsruhe (Straße)	Abiturnent Bemerkung der Schule
1. Josef Schneider 2. Buchhändler 3. Grotzenberg	10. 7. 1910/11	Stell.	Altenweg 17	Ja Abiturnent Heilsbrunn
1. Josef Schneider 2. Holz-Handwerker 3. Grotzenberg	1. 1. 1915	Lehr.	Altenweg 17	Ja Abiturnent Heilsbrunn
1. Carl Schneider 2. Buchhändler 3. Grotzenberg	10. 2. 1910/11	Stell.	Altenweg 17	Ja Abiturnent Heilsbrunn
1. Josef Schneider 2. Kaufmann 3. Grotzenberg	10. 9. 1910	Lehr.	Altenweg 17	Ja Abiturnent Heilsbrunn
1. Wilhelm Schneider 2. Schlosser 3. Grotzenberg	10. 2. 1914/15	Stell.	Altenweg 17	Ja Abiturnent Heilsbrunn
1. Walter Schneider 2. Chirurg 3. Grotzenberg	1. 1. 1919	Stell.	Altenweg 17	Ja Abiturnent Heilsbrunn
1. Josef Schneelbach 2. Kaufmann 3. Grotzenberg	10. 1. 1919	Stell.	Altenweg 17	Ja Abiturnent Heilsbrunn
1. Hans Schneor 2. Kaufmann 3. Grotzenberg	1. 1. 1914/15	Stell.	Altenweg 17	Ja Abiturnent Heilsbrunn
1. Georg Schneemann 2. Kaufmann 3. Grotzenberg	10. 1. 1917/18	Stell.	Altenweg 17	Ja Abiturnent Heilsbrunn
1. Josef Schöllhorn 2. Kaufmann 3. Grotzenberg	10. 1. 1917/18	Stell.	Altenweg 17	Ja Abiturnent Heilsbrunn

Ord. Zahl	Vor- und Zuname	Geboren am			Geburtsort (Land und Kreis)	Staatsangehörigkeit	Religion	Des Vaters (Mutter, Vornam.) • Name, • Stand, • Wohnort, • Straße	Zeit der erstmaligen Einreise in das Königreich Baden (Schule)	Fachabteilung in welcher der Studierende auftreten will	Wohnung des Studierenden in Karlsruhe (Straße)	Abiturient (Bezeichnung der Schule)
		Tag	Monat	Jahr								
1038	Joseph Paul Schon	23	April	1899	Luppig	Baden	luth.	Prof. Dr. Schön Königsplatz 11	10. 1. 1900	Math.	Leinweg H. 14	Ja Humboldt
1039	Roman Schönriegel	8	Nov.	1899	Speyheim	Baden	ev.	Dr. Schönriegel Speyheim Königsplatz 3	10. 1. 1900	Math.	Karlstr. 31	
1040	Julius Schörle	25	Januar	1899	Karlsruhe	Baden	ev.	H. Schörle Karlsruhe Königsplatz 61	10. 1. 1900	Prof.	Königsplatz 44	Ja Friedrichsh.
1041	Earl Scholtz	25	April	1899	Speyheim	Baden	ev.	H. Scholtz Speyheim Königsplatz 12	10. 1. 1900	Physik.	H. Scholtz Königsplatz 12	Ja Humboldt Kadawaner
1042	Alfons Scholtz	14	April	1899	Karlsruhe	Baden	ev.	H. Scholtz Karlsruhe Königsplatz 5	10. 1. 1900	Physik.	Königsplatz 5	Ja Friedrichsh.
1043	Georg Schorn	27	Oktober	1899	Wewe bei Wewe	Franken	luth.	H. Schorn Köln Königsplatz 11	10. 1. 1900	Physik.	Königsplatz 11	Ja Friedrichsh.
1044	Robert Schreiner	21	Januar	1899	Lemberg Polen	Galizien	part.	H. Schreiner Lemberg Königsplatz 11	10. 1. 1900	Math.	Königsplatz 11	Ja Humboldt Pommern
1045	Rudolf Schroder	10	Mai	1899	Neustadt	Baden	ev.	H. Schroder Neustadt Königsplatz 11	10. 1. 1900	Physik.	Königsplatz 11	Ja Humboldt Friedrichsh.
1046	Julius Schroer	22	April	1899	Wahlbühlchen bei Wewe	Franken	ev.	H. Schroer Wahlbühlchen Königsplatz 11	10. 1. 1900	Math.	Königsplatz 11	Ja Humboldt Pommern
1047	Georg Schroff	9	September	1899	Karlsruhe	Baden	luth.	H. Schroff Karlsruhe Königsplatz 11	10. 1. 1900	Physik.	Königsplatz 11	Ja Humboldt Friedrichsh.

Ord. Zahl	Vor- und Zuname	Geboren am			Geburtsort (Land und Kreis)	Staats- angehörigkeit	Religion
		Tag	Monat	Jahr			
1048	Albert Schütz	21	August	1899	Heidelberg (Land Ruchel)	Rachau	ev.
1049	Erwin Schumacher	4	Juli	1896	Heidelberg	Rachau	ev.
1050	Ernst Schulte	6	August	1899	Brudersheim Ruffeln	Freuden	kat.
1051	Herbert Schulte	9	August	1899	Heidelberg St. Rochus	Freuden	ev.
1052	Paul Schulte	21	August	1900	Heidelberg St. Felix	Freuden	ev.
1053	Robert Schumacher	17	März	1899	Heidelberg	Rachau	ev.
1054	Leopold Schurgast	13	Februar	1893	Berlin	Freuden	jüd.
1055	Ernst Schüttdeller	30	Oktober	1899	Heidelberg Ruffeln Siedelhofen	Freuden	kat.
1056	Albert Schwab	4	April	1898	St. Paul Heidelberg	Freuden	kat.
1057	Robert Schwab	26	November	1901	Freuden Ruffeln	Freuden	kat.

Des Vaters (Mutter, Vorm.) 1. Name, 2. Stand, 3. Wohnort, 4. Straße	Zeit des erstmaligen Eintritts in die Klasse (oder Schuljahr)	Fachabteilung in welcher die Reifeprüfung abgelegt wurde	Wohnung des Studierenden in Heidelberg (Straße)	Abiturient Bestandort der Schule
1. Robert Schütz 2. Fabrikant 3. Heidelberg 4. Hauptstr.	1. 7. 1919	Human	Hauptstr. 17	Ja Heidelberg
1. Rolf Schumacher 2. Fabrikant 3. Heidelberg 4. Hauptstr.	10. 1. 1919/20	Human	Karl Ruffeln St. 16	Ja Heidelberg
1. Ernst Schulte 2. Kaufmann 3. Brudersheim 4. Hauptstr.	10. 2. 1919/20	Math.	Hauptstr. 17	Ja Heidelberg
1. Ernst Schulte 2. Kaufmann 3. Heidelberg 4. Hauptstr.	10. 2. 1919/20	Math.	Hauptstr. 17	Ja Heidelberg
1. Ernst Schulte 2. Kaufmann 3. Heidelberg 4. Hauptstr.	10. 2. 1919/20	Math.	Hauptstr. 17	Ja Heidelberg
1. Paul Schulte 2. Kaufmann 3. Heidelberg 4. Hauptstr.	5. 5. 1919	Math.	Hauptstr. 13	Ja Heidelberg
1. Robert Schumacher 2. Kaufmann 3. Heidelberg 4. Hauptstr.	10. 1. 1919/20	Human	Hauptstr. 17	Ja Heidelberg
1. Leopold Schurgast 2. Kaufmann 3. Berlin 4. Hauptstr.	2. 2. 1919	Reifeprüfung	Hauptstr. 21	Ja Berlin
1. Ernst Schüttdeller 2. Kaufmann 3. Heidelberg 4. Hauptstr.	10. 1. 1919/20	Human	Hauptstr. 17	Ja Heidelberg
1. Albert Schwab 2. Kaufmann 3. Heidelberg 4. Hauptstr.	10. 2. 1919/20	Math.	Hauptstr. 6	Ja Heidelberg
1. Robert Schwab 2. Kaufmann 3. Heidelberg 4. Hauptstr.	10. 2. 1919/20	Human	Hauptstr. 17	Ja Heidelberg

Ord. Zahl	Vor- und Zuname	Geboren am			Geburtsort (Land und Kreis)	Staats- angehörigkeit	Religion
		Tag	Monat	Jahr			
1058	Samuel Schwaiger	15	Juli	1898	Karlshafen Baden	Evangelisch	
1059	Hermann Schwaib	13	August	1898	Wilhelms Pfalz	Katholisch	
1060	Erwin Schwarz	8	Juli	1899	Stollheim L. Juchowen	Katholisch	
1061	Ernst Schwarzkopf	29	August	1890	Wessau Pfalz	Evangelisch	
1062	Otto Schwarzman	16	April	1895	St. Leon	Katholisch	
1063	Karl Schwartz	1	Aug.	1891	Bremen	Evangelisch	
1064	Ernst Schwartz	6	VIII	1897	B. Baden	Katholisch	
1065	Hermann Schwicker	29	Juni	1899	H. Stadtbach	Evangelisch	
1066	Erwin Schwöbel	13	Jan.	1898	St. Leon	Evangelisch	

Des Vaters (Mutter, Vorname) 1. Name, 2. Stand & Wohnort, 3. Straße	Zeit des erstmaligen Eintritts in das Lehrgang oder Hochschule	Fachabteilung in welcher der Studierende studiert hat	Währung des Studienpreises in Karlsruhe (Stipendium)	Abiturient Bemerkung der Schule
1. Name, 2. Stand & Wohnort, 3. Straße	Zeit des erstmaligen Eintritts in das Lehrgang oder Hochschule	Fachabteilung in welcher der Studierende studiert hat	Währung des Studienpreises in Karlsruhe (Stipendium)	Abiturient Bemerkung der Schule
1. Name, 2. Stand & Wohnort, 3. Straße	Zeit des erstmaligen Eintritts in das Lehrgang oder Hochschule	Fachabteilung in welcher der Studierende studiert hat	Währung des Studienpreises in Karlsruhe (Stipendium)	Abiturient Bemerkung der Schule
1. Name, 2. Stand & Wohnort, 3. Straße	Zeit des erstmaligen Eintritts in das Lehrgang oder Hochschule	Fachabteilung in welcher der Studierende studiert hat	Währung des Studienpreises in Karlsruhe (Stipendium)	Abiturient Bemerkung der Schule
1. Name, 2. Stand & Wohnort, 3. Straße	Zeit des erstmaligen Eintritts in das Lehrgang oder Hochschule	Fachabteilung in welcher der Studierende studiert hat	Währung des Studienpreises in Karlsruhe (Stipendium)	Abiturient Bemerkung der Schule
1. Name, 2. Stand & Wohnort, 3. Straße	Zeit des erstmaligen Eintritts in das Lehrgang oder Hochschule	Fachabteilung in welcher der Studierende studiert hat	Währung des Studienpreises in Karlsruhe (Stipendium)	Abiturient Bemerkung der Schule
1. Name, 2. Stand & Wohnort, 3. Straße	Zeit des erstmaligen Eintritts in das Lehrgang oder Hochschule	Fachabteilung in welcher der Studierende studiert hat	Währung des Studienpreises in Karlsruhe (Stipendium)	Abiturient Bemerkung der Schule
1. Name, 2. Stand & Wohnort, 3. Straße	Zeit des erstmaligen Eintritts in das Lehrgang oder Hochschule	Fachabteilung in welcher der Studierende studiert hat	Währung des Studienpreises in Karlsruhe (Stipendium)	Abiturient Bemerkung der Schule
1. Name, 2. Stand & Wohnort, 3. Straße	Zeit des erstmaligen Eintritts in das Lehrgang oder Hochschule	Fachabteilung in welcher der Studierende studiert hat	Währung des Studienpreises in Karlsruhe (Stipendium)	Abiturient Bemerkung der Schule

Ord. Zahl	Vor- und Zuname	Geboren am			Geburtsort (Land und Kreis)	Staats- angehörigkeit	Religion	Des Vaters (Mutter, Vorn.) + Name, + Stand, + Wohnort, + Straße	Zeit des erstmaligen Eintritts in das Abitur (Name Hochschule)	Fachabteilung in welcher der Studienkurs abgetan wird	Wohnung des Studienorts in Karlsruhe (Straße)	Abiturient (Bezeichnung der Schule)
		Tag	Monat	Jahr								
1067	Leiber	20	April	1899	Feldbach Donaukreis	S. Pfaffen	ev.	Leiber Feldbach Pfaffen 103	10.7.1919	Math.	St. L. 10	Ja Königsplatz
1068	Leibers	9	April	1900	Leibers a. d. Kraichgau	Kraichgau	ev.	Leibers Kraichgau Kraichgau 101	1.7.1919	Genie	Kraichgau 19	Ja Kraichgau
1069	Leibers	22	August	1898	Kraichgau	Kraichgau	ev.	Leibers Kraichgau Kraichgau 101	9.7.1918	Math.	Kraichgau	Ja Kraichgau
1070	Leibers	22	Januar	1897	Kraichgau	Kraichgau	ev.	Leibers Kraichgau Kraichgau 101	7.7.1918	Genie	Kraichgau Kraichgau 1	Ja Kraichgau
1071	Leibers	29	Januar	1895	Kraichgau	Kraichgau	ev.	Leibers Kraichgau Kraichgau 101	17.7.1918	Phys.	Kraichgau Kraichgau 101	Ja Kraichgau
1072	Leibers	1	April	1900	Kraichgau	Kraichgau	ev.	Leibers Kraichgau Kraichgau 101	10.7.1919	Genie	Kraichgau Kraichgau 101	Ja Kraichgau

Ord. Zahl	Vor- und Zuname	Geboren am			Geburtsort (Land und Kreis)	Staats- angehörigkeit	Religion
		Tag	Monat	Jahr			
1073	Jung Teiler	13.	August	1899	Hadelsberg	Baden	Kath.
1074	Karl Teiler	4.	Januar	1899	Heilsbrunn	Baden	ev.
1075	Joh. Teier	27.	Juni	1899	Adeln - Guben	Brandb.	ev.
1076	Josef Teiermann	13.	November	1897	Karzen - Meß	Kreuzen	ev.
1077	Joseph Teieringer	7.	Januar	1899	Heilsbrunn	Baden	Kath.
1078	Wilhelm Teier	10.	April	1897	Altenweier - Bad. Rühl.	Baden	Kath.
1079	Joseph Teier	20.	Juli	1899	Polz - Rühl.	Kreuzen	ev.
1080	Max Teier	24.	August	1898	Leiden	Baden	ev.
1081	Paul Teier	29.	Jan.	1899	Postoch - Mültenberg	Baden	ev.
1082	August Teier	22.	April	1899	Hörsbrunn - Meß	Kreuzen	ev.

Des Vaters (Mutter, Vorm.) 1. Name, 2. Stand, 3. Wohnort, 4. Straße	Zeit des erstenigen Besuchs in der Klasse hiesiger Hochschule	Fachabteilung in welcher der Studierende unterrichtet wird	Wohnung des Studierenden in Karlsruhe (Straße)	Abiturient Bezeichnung der Schule
Jung Teiler Lehrer Hadelsberg Kreuzen 44	10. 1919/20	Mathematik	Leipzigerstr. 17	Ja Gymnasium Heilsbrunn
Wilhelm Teiler Lehrer Heilsbrunn Kreuzen 57	11. 1918	Math.	Leipzigerstr. 17	Ja Gymnasium Heilsbrunn
Josef Teier Lehrer Leiden - Radebeul	11. 1919	Math.	Leipzigerstr. 17	Ja Gymnasium Leiden
Josef Teiermann Lehrer Kreuzen - Meß 76	11. 1919	Math.	Leipzigerstr. 17	Ja Gymnasium Kreuzen
Joseph Teier Lehrer Heilsbrunn Kreuzen 29	10. 1919/20	Jur.	Leipzigerstr. 17	Ja Gymnasium Heilsbrunn
Wilhelm Teier Lehrer Altenweier - Bad. Rühl.	11. 1917	Physik	Leipzigerstr. 17	Ja Gymnasium Altenweier
Joseph Teier Lehrer Polz - Rühl.	11. 1919	Jur.	Leipzigerstr. 17	Ja Gymnasium Polz
Max Teier Lehrer Leiden - Radebeul 3	10. 1917/19	Physik	Leipzigerstr. 17	Ja Gymnasium Leiden
Paul Teier Lehrer Postoch - Mültenberg 11	11. 1919	Rechnung	Leipzigerstr. 17	Ja Gymnasium Postoch
August Teier Lehrer Heilsbrunn - Meß	11. 1919	Math.	Leipzigerstr. 17	Ja Gymnasium Heilsbrunn

Ord. Zahl	Vor- und Zuname	Geboren am			Geburtsort (Land und Kreis)	Staats- angehörigkeit	Religion
		Tag	Monat	Jahr			
1083	Georg Sigrüst	27	Nov	1899	Honau Reuchsal	Baden	ev.
1084	Georg Simmel	11	Febr	1897	Herrmann Pforzheim	Baden	ev.
1085	Georg Simon	4	Febr	1900	Stieren Pforzheim	Baden	jüd.
1086	Georg Simons	17	Nov	1900	Friedrich a/d.	Baden	ev.
1087	Georg Sitaler	26	April	1897	Herrmann Baden	Baden	ev.
1088	Martha Sitaler	9	Aug	1892	Stammheim Baden	Baden	ev.
1089	Georg Sitaler	3	Oktober	1900	Geismstadt Baden	Baden	ev.
1090	Georg Skierlo	12	März	1897	Herrmann Baden	Baden	ev.
1091	Georg Somel	20	Febr	1899	Klein Bad Baden	Baden	ev.
1092	Georg Sollan	25	Aug	1900	Sollan Baden	Baden	ev.

Des Vaters (Mutter, Vorerb.) 1 Name, 2 Stand, 3 Wohnort, 4 Straße	Zeit des erstmaligen Eintritts in das bürgerliche Recht (Schule)	Fachabteilung in welche der Studierende eintraten (mit)	Wohnung des Studierenden in Karlsruhe (Straße)	Abiturient Bezeichnung der Schule
1. Johann Sigrüst 2. Handlungslehre 3. Herrmann 4. Klingenbergstr. 79	3. 7. 1919	Jury	Klingenbergstr. 79	Ja Klingenbergstr.
1. Hermann Simmel 2. Handlungslehre 3. Herrmann 4. Markt 96	Jan 1899	Physik	Klingenbergstr. 79	Ja Klingenbergstr.
1. Simon Simon 2. Arzt 3. Blumenstr. 9 4. Carolinestr. 12	10. 8. 1919	Math.	Klingenbergstr. 79	Ja Klingenbergstr.
1. Simon 2. Mayerstr. 9 3. Klingenbergstr. 4. Klingenbergstr. 79	5. Februar 1919	Chemie	Klingenbergstr. 79	Ja Klingenbergstr.
1. Georg Sitaler 2. Handlungslehre 3. Herrmann 4. Klingenbergstr. 79	3. 7. 1919	Physik	Klingenbergstr. 79	Ja Klingenbergstr.
1. Jakob Sitaler 2. Handlungslehre 3. Herrmann 4. Klingenbergstr. 79	Oktober 1917	Physik	Klingenbergstr. 79	Ja Klingenbergstr.
1. Jakob Sitaler 2. Handlungslehre 3. Herrmann 4. Klingenbergstr. 79	20. 2. 1919	Physik	Klingenbergstr. 79	Ja Klingenbergstr.
1. Hans Skierlo 2. Handlungslehre 3. Herrmann 4. Klingenbergstr. 79	20. 8. 1917	Physik	Klingenbergstr. 79	Ja Klingenbergstr.
1. Wolf Somel 2. Handlungslehre 3. Herrmann 4. Klingenbergstr. 79	11. 7. 1919	Jury	Klingenbergstr. 79	Ja Klingenbergstr.
1. Wilhelm Sollan 2. Handlungslehre 3. Herrmann 4. Klingenbergstr. 79	5. 5. 1919	Jury	Klingenbergstr. 79	Ja Klingenbergstr.

Ord. Zahl	Vor- und Zuname	Geboren am			Geburtsort (Land und Kreis)	Staats- angehörigkeit	Religion
		Tag	Monat	Jahr			
1093	Grafen Lollau	26	Sept.	1892	Kabern	Franzburg	ev.
1094	Pronauer Solzen	20	Febr.	1899	Göckinger Rudolfsloch	Baden	Kath.
1095	Paul Sommer	21	Juli	1899	Bad Weis	Franzburg	ev.
1096	Nathan Sommer	1.	Augst	1897	Marxburg	Franzburg	ev.
1097	Karl Spanken	29	Aug.	1899	Neckede Königsberg	Franzburg	ev.
1098	Ernst Specht	26	April	1898	Leibnitz	Baden	ev. Kath.
1099	Ernst Speck	30	Marz	1899	Ellingen	Baden	ev.
1100	Georg Speiser	21	Nov.	1896	Thillingstadt Karl Ludwig	Baden	ev.
1101	Thomas Spielberg	25	Juni	1895	Altona Köln	Franzburg	ev.
1102	Paul Spies	11	April	1891	Karlsruhe St. Peter	Franzburg	ev.

Der Vater (Mutter, Vorm.) 1. Name, 2. Stand, 3. Wohnort, 4. Grade	Zeit des erstmaligen Eintritts in die Schule (Name, Klasse)	Fachabteilung in welcher der Studierende eintraten will	Wohnung des Studierenden in Karlsruhe (Straße)	Abiturient "Bezeichnung der Schule"
1. Alfons Lollau 2. Kaufm. a. D. 3. Lollau 4. Hauptstr. 119	11. 1. 1914/18	Math.	Hilfsstr. 16	Ja Königsberg
1. Viktor Sommer 2. Kaufm. a. D. 3. Karlsruhe 4. Landstr. 1	11. 1. 1919/20	Physik	Landstr. 1	Ja Königsberg
1. Ernst Sommer 2. Kaufm. a. D. 3. Karlsruhe 4. Landstr. 1	1. 5. 1914	Berung	Landstr. 20	Ja Königsberg
1. August Sommer 2. Kaufm. a. D. 3. Karlsruhe 4. Hauptstr. 119	1. 1. 1919	Physik	Hauptstr. 119	Ja Königsberg
1. Ernst Sommer 2. Kaufm. a. D. 3. Karlsruhe 4. Hauptstr. 119	1. 1. 1919	Math.	Landstr. 20	Ja Königsberg
1. Ernst Specht 2. Kaufm. a. D. 3. Karlsruhe 4. Hauptstr. 119	20. 1. 1919/20	Mathematik	Hauptstr. 119	Ja Königsberg
1. Ernst Speck 2. Kaufm. a. D. 3. Ellingen 4. Hauptstr. 9	1. 1. 1919	Math. Unterricht	Ellingen Landstr. 9	Ja Königsberg
1. Speiser 2. Kaufm. a. D. 3. Karlsruhe 4. Hauptstr. 119	20. 7. 1914/17	Math.	Landstr. 119	Ja Königsberg
1. Ernst Spielberg 2. Kaufm. a. D. 3. Altona 4. Hauptstr. 7	11. 1. 1919/20	Phys.	Hauptstr. 7	Ja Königsberg
1. Ernst Spies 2. Kaufm. a. D. 3. Karlsruhe 4. Hauptstr. 119	11. 1. 1919	Math.	Landstr. 20	Ja Königsberg

St. Zahl	Vor- und Zuname	Geboren am			Geburtsort (Land und Kreis)	Staats- angehörigkeit	Religion	Der Vater (Mutter, Vorm.) Name, 2 Standg. 2 Wohnort, + Strafl.	Zeit des erstmaligen Eintritts in das Abgangs- jahr der Schule	Fachabteilung in welcher die Studienreise abstraten wird	Wohnung des Studierenden in Karlsruhe (Straße)	Abiturient Bezeichnung der Schule
		Tag	Monat	Jahr								
1103	Carl Spolleder	20	Juni	1900	Ellingen, Saar	Frankr.	ev.	Carl Spolleder Karlshof Ellingen, Saar Ulstr. 24/19		Math.	Ulstr. 53	Fr. Realschule Ellingen-Saar
1104	Fritz Springer	12	April	1900	Genevach	Baden	kath.	Magnus Springer Karlshof 11 Baden, Baden Karlshof 11	20.7.1919/20	Phys.	Karlshof 27	Fr. Karlshof
1105	Anton Springer	9	Juli	1900	Ellingen Saar	Baden	ev.	Carl Springer Karlshof Ellingen Karlshof 11	20.7.1919/20	Phys.	Ellingen Karlshof 11	Fr. Karlshof
1106	Fritz Springmann	10	Oktober	1901	Kammlin	Baden	ev.	Jung Springmann Karlshof Kammlin Karlshof 11	20.7.1919/20	Phys.	Karlshof 11	Fr. Realschule Kammlin
1107	Carl Staab	17	Nov.	1900	Karlshof Karlshof	Baden	kath.	Carl Staab Karlshof Karlshof Karlshof 11	20.7.1919/20	Phys.	Karlshof 11	Fr. Realschule Karlshof
1108	Carl Stabel	25	Jan.	1901	Wintersdorf	Baden	kath.	Carl Stabel Karlshof Wintersdorf Karlshof 11	20.7.1919/20	Math.	Wintersdorf Karlshof 11	Fr. Realschule Wintersdorf
1109	Anton Stäuble	22	April	1902	Karlshof Baden	Baden	ev.	Jung Stäuble Karlshof Karlshof Karlshof 11	20.7.1919/20	Phys.	Karlshof 11	Fr. Realschule Karlshof

Ord. Zahl	Vor- und Zuname	Geboren am			Geburtsort (Land und Kreis)	Staatsangehörigkeit	Religion	Des Knos (Mutter, Vorn.) 1. Name, 2. Stand, 3. Wohnort, 4. grade	Zeit des erstmaligen Eintritts in die "Hauptschule"	Fachabteilung in welcher der Studiencursus betrieben wird	Wohnung des Studiencursus in Karlsruhe (Straße)	Abiturienten-Bezeichnung der Schule
		Tag	Monat	Jahr								
1110	Alban Hadelbacher	25	Augst	1899	Th	Lothar	Kath.	König Karlshöhe Hofstr. 27/2	20.8.1919/20	Prof	Gröfstr. 7	Th Friedrichs- Gymnasium
1111	Erwin Hädler	23	Oktober	1899	Lörrach Baden	Baden	Kath.	Erwin Friedrichs- Strasse Hofstr. 27/2	20.11.1919/20	Math.	Hofstr. 41	Th Gymnasium Lörrach
1112	Carl Hahl	3	August	1899	Quersbühl by Offenburg	Baden	Kath.	Carl Lombard Quersbühl by Offenburg	20.8.1919/20	Math.	Lombard 20/2	Th
1113	Willy Hamer	21	Februar	1899	Th	Lothar	Kath.	Willy Hofstr. Hofstr. 21	1.9.1919	German	Lombard 21	Th Gymnasium
1114	Alfred Hark	6	Januar	1899	Lützen	Preussen	Kath.	Alfred Lützen Lützen	1.9.1919	German	Mühlstr. 11	Th Realschule Lützen
1115	Karl Hark	10	April	1899	Kalzart	Preussen	Kath.	Karl Kalzart Kalzart	1.9.1919	German	Gröfstr. 39	Th Realschule Kalzart
1116	Erwin Hartschaff	1	April	1899	Karlsruhe Baden	Baden	Kath.	Erwin Karlsruhe Karlsruhe	11.7.1919/20	Math.	Lombard 20	Th
1117	Erwin Hehr	23	Januar	1899	Heimen Heimen	Preussen	Kath.	Erwin Heimen Heimen	20.7.1919	Math.	Hofstr. 3	Th Gymnasium
1118	Erwin Hedel	8	Januar	1899	Kiesloch	Baden	Kath.	Erwin Kiesloch Kiesloch	10.8.1919	German	Lombard 2	Th Realschule Kiesloch
1119	Carl Häger	16	August	1900	Paris	Preussen	Kath.	Carl Paris Paris	1.9.1919	Engl.	Lombard 2	Th Gröfstr. Realschule

Matr. Zahl	Vor- und Zuname	Geboren am			Geburtsort (Land und Kreis)	Staats- angehörigkeit	Religion
		Tag	Monat	Jahr			
1120	Konrad Seiler	19	April	1900	Mühlgumbach, Lobenau	Kath.	
1121	Selig Simer	20	August	1901	Wernowitz, Pferdberg	luth., kath.	
1122	Kurt Simer	11	11	1901	Bozence Ungarn	luth., kath.	
1123	Willy Simer	23	April	1900	Filmfarn Land Ruppel	kath.	
1124	Kurt Simpföder	19	Januar	1905	Karlshaus Lobenau	ev.	
1125	Schmidt Sindhart	6	Oktober	1905	Ev. Reichen	luth., kath.	
1126	Karl Simmann	13	Juni	1899	Gondelheim Reichen	ev.	
1127	Sigis Simmutz	6	April	1890	Karlshaus Lobenau	kath.	
1128	Sitz Simmutz	20	Januar	1897	Ketz Löffingen	ev.	
1129	Ernst Sittrenmiller	25	August	1906	Löhr a/Elb Lobenau	ev.	

Des Vaters (Mutter, Vorm) 1. Name, 2. Name, 3. Wohnort, * Straße	Zeit des erstmaligen Eintritts in die Schule oder Hochschule	Fachabteilung in welche der Studierende eintritt, mit	Wohnung des Studierenden in Karlsruhe (Straße)	Abiturient Bemerkung der Schule
1. Simon Seiler 2. Joseph Seiler 3. Mühlgumbach	10. 1. 1901/19	Eng.	Poststr. 78	Ja Gymnasium Reichen a.
1. Hof Simer 2. Pferdberg	02. 1. 1919/20	Gymn.	Poststr. 79	Ja Gymnasium Reichen a.
1. Peter Simer 2. Pferdberg 3. Ullrich 65	6. Okt. 1909	Math.	Poststr. 79	Ja
1. Simer 2. Filmfarn 3. Land Ruppel	10. 1. 1900/05	Gymn.	Poststr. 79	Ja Gymnasium Reichen a.
1. Kurt Simer 2. Karlshaus 3. Land Ruppel	19. 1. 1905/19	Gymn.	Poststr. 79	Ja Gymnasium Reichen a.
1. Schmidt 2. Sindhart 3. Land Ruppel	10. 1. 1905/19	Gymn.	Poststr. 79	Ja Gymnasium Reichen a.
1. Karl Simmann 2. Gondelheim 3. Reichen	13. 6. 1900	Math.	Poststr. 79	Ja Gymnasium Reichen a.
1. Sigis Simmutz 2. Karlshaus 3. Lobenau	10. 1. 1900/11	Math.	Poststr. 79	Ja Gymnasium Reichen a.
1. Kurt Simmutz 2. Löffingen 3. Land Ruppel	20. 1. 1907/19	Eng.	Poststr. 79	Ja Gymnasium Reichen a.
1. Ernst Sittrenmiller 2. Löhr a/Elb 3. Lobenau	25. 8. 1906/16	Math.	Poststr. 79	Ja Gymnasium Reichen a.

Ord. Zahl	Vor- und Zuname	Geboren am			Geburtsort (Land und Kreis)	Staatsangehörigkeit	Religion
		Tag	Monat	Jahr			
1130	Kubelt Finger	4	August	1898	Fingert Tabern	Württemberg	ev.
1131	Kupfer Heppacher	27	Februar	1896	Karlsruhe	Württemberg	ev.
1132	Kupfer Herrn	7	August	1898	Offenbach o. d. Rh.	Hessen	ev.
1133	Kupfer Herrn	4	Febr.	1897	Worms Worms	Württemberg	ev.
1134	Kupfer Herrn	29	Oktober	1898	Lehrbach o. d. Rh.	Württemberg	ev.
1135	Kupfer Herrn	5	September	1898	Lehrbach o. d. Rh.	Württemberg	ev.
1136	Kupfer Herrn	4	August	1898	Lehrbach o. d. Rh.	Württemberg	ev.
1137	Kupfer Herrn	25	August	1898	Lehrbach o. d. Rh.	Württemberg	ev.
1138	Kupfer Herrn	23	Febr.	1899	Lehrbach o. d. Rh.	Württemberg	ev.
1139	Kupfer Herrn	3	Nov.	1900	Lehrbach o. d. Rh.	Württemberg	ev.

No. des 1 Name, 2 Stand, 3 Wohnort, 4 Straße	Zeit des einjährigen in der Wohnort Wohnort	Fachabteilung in welcher der aussteigen will	Wohnung des in Straße	Abiturient Bemerkung der Schule
1. Kupfer 2. Heppacher 3. ... 4. ...	20.8.1900	Offenbach
1. Kupfer 2. Herrn 3. ... 4. ...	1.5.1900	Worms
1. Kupfer 2. Herrn 3. ... 4. ...	Jan 1. 1900	Worms
1. Kupfer 2. Herrn 3. ... 4. ...	Jan 2. 1900	Offenbach
1. Kupfer 2. Herrn 3. ... 4. ...	10.1.1900	Lehrbach
1. Kupfer 2. Herrn 3. ... 4. ...	10.1.1900	Lehrbach
1. Kupfer 2. Herrn 3. ... 4. ...	10.1.1900	Lehrbach
1. Kupfer 2. Herrn 3. ... 4. ...	10.1.1900	Lehrbach
1. Kupfer 2. Herrn 3. ... 4. ...	10.1.1900	Lehrbach
1. Kupfer 2. Herrn 3. ... 4. ...	10.1.1900	Lehrbach
1. Kupfer 2. Herrn 3. ... 4. ...	10.1.1900	Lehrbach
1. Kupfer 2. Herrn 3. ... 4. ...	10.1.1900	Lehrbach

Ord. Zahl	Vor- und Zuname	Geboren am			Geburtsort (Land und Kreis)	Staats- angehörigkeit	Religion
		Tag	Monat	Jahr			
1140	Albert Kormanns	3	Januar	1898	Obbrenz	Preussen	kath.
1141	Wilhelm Kretz	35	August	1891	Oppenbuz	Sachsen	ev.
1142	Anton Kretz	23	Mai	1890	Herrnburg	Preussen	ev.
1143	Mathias Krieger	11	September	1893	Steln s. Rh.	Lothar	ev.
1144	Mathias Kritt	3	August	1892	Ueberbach Sachsen	Lothar	kath.
1145	Hilf Krit	17	Mai	1893	Freiburg Lothar	Lothar	kath.
1146	Karl Krieger	1	Nov.	1897	Sonnenhain Sachsen	Preussen	ev.
1147	Georg Kreuter	26	April	1890	Cresfeld Sachsen	Preussen	ev.
1148	Simon Krieger	22	April	1897	Wiedenthal Preussen	Preussen	ev.
1149	Yvon Kreuter	29	Januar	1891	Minster	Sachsen	ev.

Des Vaters (Mutter, Vorm) 1. Name, 2. Name, 3. Wohnort, 4. Straße	Zeit des ordentlichen Besuchs in der Schule (nach Schuljahr)	Fachabteilung in welche der Studierende eintraten will	Wohnung des Studierenden in Karlsruhe (Straße)	Abiturient Bezeichnung der Schule
1. Johann Kormanns 2. Kormanns 3. Obbrenz 4. Marktstr. 9	3.7.1898	off. Med.	Leibnizstr. 17	Ja Leipziger Universität Humboldtstr.
1. Wilhelm Kretz 2. Kretz 3. Oppenbuz 4. Marktstr. 9	3.7.1899	off. Med.	Hannstr. 5	Ja Leipziger Universität Freiburg.
1. Hilf Kretz 2. Kretz 3. Herrnburg 4. Marktstr. 11	23.5.1890	Prof.	Leibnizstr. 18	Ja Leipziger Universität
1. Mathias Krieger 2. Krieger 3. Steln 4. Marktstr. 11	11.9.1893	Ing.	Leibnizstr. 11	Ja Leipziger Universität Leipzig.
1. Karl Kritt 2. Kritt 3. Ueberbach 4. Marktstr. 11	3.8.1892	Offiz. Off.	Leibnizstr. 18	Ja Leipziger Universität Leipzig.
1. Hilf Kritt 2. Kritt 3. Freiburg 4. Marktstr. 17	17.5.1893	Ing.	Leibnizstr. 11	Ja Leipziger Universität
1. Karl Krieger 2. Krieger 3. Sonnenhain 4. Marktstr. 11	1.11.1897	off. Med.	Leibnizstr. 11	Ja Leipziger Universität Leipzig.
1. Georg Kreuter 2. Kreuter 3. Cresfeld 4. Marktstr. 11	26.4.1890	Mediz.	Leibnizstr. 18	Ja Leipziger Universität
1. Simon Krieger 2. Krieger 3. Wiedenthal 4. Marktstr. 17	22.4.1897	off. Med.	Leibnizstr. 11	Ja Leipziger Universität Leipzig.
1. Yvon Kreuter 2. Kreuter 3. Minster 4. Marktstr. 11	29.1.1891	off. Med.	Leibnizstr. 11	Ja Leipziger Universität Leipzig.

Matr. Nr.	Vor- und Zuname	Geboren am			Geburtsort (Land und Kreis)	Staats- angehörigkeit	Religion
		Tag	Monat	Jahr			
1153	Herrn Tarponoff	3.	Mai	1874	Leuchterau Paderborn	Lübbecke	ev.
1154	Herrn Tepmeyer	10.	Nov.	1892	Kirchbuden	Limburg	ev.
1155	Herrn Tschmann	27.	Nov.	1887	Lohr, 2. D. Lohr	Franken	ev.
1156	Herrn van Thiel	1.	Mai	1886	Rastatt	Karlsruhe	ev.
1157	Herrn Thielmann	14.	Januar	1893	Hagen -Huffeln	Franken	ev.
1158	Herrn Thury	20.	Mai	1891	San Juan	Argentinien	ev.
1159	Herrn Thoms	27.	Januar	1899	Küers, Kant. Sauer	Franken	ev.
1160	Herrn Thoma	2.	Juni	1895	Faldobühl	Baden	ev.
1161	Herrn Thomann	10.	Juni	1898	Kallstadt	Baden	ev.
1162	Herrn Tiere	20.	April	1892	Quersberg	Franken	ev.

Die Eltern (Mutter, Vater) 1. Name, 2. Stand, 3. Wohnort, 4. Straße	Zeit des erstmaligen Eintritts in die Militär- wehr (Militär)	Fachabteilung in welche die Militärbehörde eintraten will	Wohnung des Militärs in Karlsruhe (Straße)	Abtunent (Bemerkung zur Schule)
1. Oblt. Tschmied 2. Oberst 3. Kirchbuden 4. Kap. Sauerb. d.	20. 11. 1892	Matr.	Rühlstr. 10	Ja Gymnasium Kallstadt
1. Hülfl. 4. 1. 1. 2. Hülfl. 4. 1. 1. 3. Hülfl. 4. 1. 1. 4. Hülfl. 4. 1. 1.	1. 1. 1899	Gemeine	Hülfl. 4. 1. 1.	Ja Gymnasium
1. Ludwig van Thiel 2. Thielmann 3. Rastatt 4. Rastatt	20. 1. 1894	Jug.	Rühlstr. 41	Ja Gymnasium Rastatt
1. Thielmann 2. Thielmann 3. Hagen Ruff 4. Hagen Ruff	20. 1. 1894	Jug.	Rühlstr. 44	Ja Realschule
1. Thury 2. Thury 3. Thury 4. Thury	20. 1. 1894	Prof.	Lerp. p. 225	Ja Realschule
1. Thoms 2. Thoms 3. Thoms 4. Thoms	1. 1. 1899	Offiz.	Gartenstr.	Ja Realschule
1. Thoma 2. Thoma 3. Thoma 4. Thoma	7. 7. 1899	Gemeine	Rühlstr. 112	Ja Realschule
1. Thoma 2. Thoma 3. Thoma 4. Thoma	7. 7. 1899	Matr.	Rühlstr. 114	Ja Realschule
1. Thoma 2. Thoma 3. Thoma 4. Thoma	5. 5. 1899	Matr.	Rühlstr. 119	Ja Realschule

Ord. Zahl	Vor- und Zuname	Geboren am			Geburtsort (Land und Kreis)	Staats- angehörigkeit	Religion	Des Vaters (Mutter, Vornm.) 1. Name, 2. Stand, 3. Wohnort, 4. Straße	Zeit des erstmaligen Eintritts in die Klasse (Name Hochschule)	Fachabteilung in welche die Zulassungs- unterschiede milt.	Wohnung des Studierenden in Karlsruhe (Straße)	Abiturient Bezeichnung der Schule
		Tag	Monat	Jahr								
1163	Folle	12.	Mai	1890	Lohn a/2h	Baden	ev.	Herr Folle Lehrer Hallewille Lohn a/2h	10.7.1914	Math.	Lohn a/2h 234.	Ja Hallewille
1164	Fimmel	11.	Mai	1900	Hauslang	Baden	kath.	Herr Fimmel Lehrer Hallewille Hallewille 8.	1.1.1911	Genie	Hallewille 19.	Ja Hallewille 4.
1165	Frenkel	23.	April	1898	Wiesloch L. Hartung	Baden	kath.	Herr Frenkel Lehrer Wiesloch	10.7.1912	Prof.	Hallewille 4.	Ja Hallewille Wiesloch
1166	Frenkel	1.	Juni	1893	Hauslang Paul Bitter	Baden	ev.	Herr Frenkel Lehrer Hallewille Hallewille 8.	10.7.1912	Eng.	Hallewille 26.	Ja Hallewille Hallewille
1167	Froger	10.	April	1900	Hallewille	Baden	ev.	Herr Froger Lehrer Hallewille Hallewille 8.	10.7.1913	Math.	Hallewille 7.	Ja Hallewille
1168	Frog	11.	April	1897	Kamberg	Spandau	kath.	Herr Frog Lehrer Hallewille Hallewille 8.	10.7.1913	Math.	Hallewille Hallewille	Ja Hallewille Hallewille
1169	Friedl	21.	Jan	1910	Luzern	Baden	kath.	Herr Friedl Lehrer Hallewille Hallewille 8.	10.7.1913	Math.	Hallewille Hallewille	Ja Hallewille Hallewille
1170	Friedl	19.	Juni	1896	Hauslang Hallewille	Baden	kath.	Herr Friedl Lehrer Hallewille Hallewille 8.	10.7.1913	Genie	Hallewille Hallewille	Ja Hallewille Hallewille
1171	Fritsch	12.	Sept.	1895	Hallewille	Baden	ev.	Herr Fritsch Lehrer Hallewille Hallewille 8.	5.8.1910	Math.	Hallewille Hallewille	Ja Hallewille Hallewille
1172												

Ord. Zahl	Vor- und Zuname	Geboren am			Geburtsort (Land und Kreis)	Staats- angehörigkeit	Religion	Des Vaters (Mutter, Vorm) 1. Name, 2. Stand, 3. Wohnort, 4. Straße	Zeit des erstmaligen Eintritts in das Studium (nach Semester)	Fachabteilung in welcher der Studierende eintraten will	Wohnung des Studierenden in Karlsruhe (Straße)	Abiturient Bezeichnung der Schule
		Tag	Monat	Jahr								
1173												
1174	Ulmlendorf	10. Juli	1897	Kassel	Preußen	ev.	Ulmlendorf Kellerei Kassel Königsplatz 7	1. 1. 1911	Math.	Wegmühlstr. 24	Fr. Gymnasium	
1175	Ullmer	25. Januar	1898	Biederscheid Bismarck	Preußen	ev.	Ullmer Kasseler Biederscheid Kasseler	1. 1. 1911	Physik	Yok. Hauptstr. 31	Fr. Kasseler Biederscheid	
1176	Ulrich	8. Februar	1900	Kell Bismarck	Preußen	ev.	Ulrich Kellerei Kassel (Kellerei) Königsplatz 7	1. 1. 1911	Physik	Königsplatz 73	Fr. Kasseler Bismarck	
1177	Unger	13. Oktober	1895	Speyer	Preußen	ev.	Unger Speyer Speyer Speyer	1. 1. 1911	Math.	Speyerstr. 1	Fr. Kasseler	
1178	Ullmann	25. Sept.	1897	Karlsruhe	Preußen	ev.	Ullmann Karlsruhe Karlsruhe Königsplatz 7	1. 1. 1911	Physik	Königsplatz 7	Fr. Kasseler	
1179	Urban	8. Mai	1899	Karlsruhe	Preußen	ev.	Urban Karlsruhe Karlsruhe Königsplatz 7	1. 1. 1911	Physik	Königsplatz 11	Fr. Kasseler	
1180	Ullrich	13. März	1897	Bismarck	Preußen	ev.	Ullrich Bismarck Bismarck Königsplatz 7	1. 1. 1911	Physik	Königsplatz 1	Fr. Kasseler	

Ord. Zahl	Vor- und Zuname	Geboren am			Geburtsort (Land und Kreis)	Staats- angehörigkeit	Religion	Der Vater (Mutter, Vorm) 1. Name, 2. Stand, 3. Wohnort, 4. Straße	Zeit des erstmaligen Eintritts in eine höhere Schule	Fachabteilung in welcher die Studienreise angetreten wurde	Wohnung des Studierenden in Karlsruhe (Straße)	Abiturient Bezeichnung der Schule
		Tag	Monat	Jahr								
1181	Paul Kalt	1. Januar	1879		Cedarhof bei Simmelsberg	großherz.	24	Carl Kriebitz, Lehrmann Cedarhof, 111 Simmelsberg	1897/98	Math.	Neinpf. 29.	Lehrerschule Simmelsberg.
1182	Julius Kasemann	20. Juni	1891		Lilau Kurland	Kurland	ruß.	Herr Kasemann, Lehrmann Kurland, Lilau Kasemann 15	1897/98	Phys.	Frankenm. 14, 27, 1.	Lehrerschule Lilau
1183	Paul Kater	26. Juni	1901		Harbsühl	Baden	ev.	Ulrich Kater Maler Spitzgast Alte Harbsühl 48.	1901/02	Chem.		Lehrerschule Krausbühl.
1184	Julius Karpel	26. Februar	1890		Freuzhaus	Preußen	ev.	Julius Karpel Lehrmann Freuzhaus	1897/98	Phys.	Lehrerschule Freuzhaus	Lehrerschule Freuzhaus
1185	Anton Karpfinger	22. Februar	1897		Harbsühl (6)	Baden	ev.	Anton Karpfinger Lehrmann Harbsühl Spitzgast 20	1901/02	Phys.	Harbsühl	Lehrerschule
1186	Paul Kert	11. Januar	1897		Offenburg	Baden	ev.	Paul Kert Lehrmann Offenburg Kert 5	1901/02	Chem.	Offenburg 3.	Lehrerschule Offenburg
1187	Anton Kerwickel	19. Februar	1901		Harbsühl	Baden	ev.	Anton Kerwickel Lehrmann Harbsühl Spitzgast 73	1901/02	Phys.	Harbsühl 73	Lehrerschule
1188	Julius Ketter	5. Oktober	1895		Baden	Baden	ev.	Julius Ketter Lehrmann Baden Langp. 115	1901/02	Phys.		Lehrerschule
1189	Carl Kellner	3. Nov.	1897		Harbsühl	Baden	ev.	Carl Kellner Lehrmann Harbsühl Langp. 60	1901/02	Chem.	Langp. 123	Lehrerschule
1190	Paul Kocke	11. August	1900		Wettkonau Oberrhein	Baden	ev.	Paul Kocke Lehrmann Wettkonau Langp. 76	1901/02	Phys.	Langp. 76	Lehrerschule

Ord. Zahl	Vor- und Zuname	Geboren am			Geburtsort (Lanz und Kreis)	Staatsangehörigkeit	Religion	Des Vaters (Mutter, Vornam) 1. Name, 2. Stand, 3. Wohnort, 4. Strafe	Zeit des erstmaligen Eintritts in die Klasse (nach Schuljahr)	Fachabteilung in welche der Studierende eintraten will	Wohnung des Studierenden in Karlsruhe (Straße)	Abiturient (Bezeichnung der Schule)
		Tag	Monat	Jahr								
1190	Sig Vogelé	30	Juli	1899	Wylten	Baden	ev.	Vogel, Sig angelernt Köln	3.7.1919	Math.	Wyltenstr. 170	Ja Königsplatz Feldg.
1191	Fritz Köller	11	Juni	1890	Minntalheim	Baden	ev.	Fritz Köller Landwirtsch. Minntalheim Paul Preter	7.7.1919	Prof.	Immerstr. 5	
1192	Richard Vogelgsang	9	Januar	1895	Wambheim	Baden	ev.	Vogelgsang Richard Wambheim L. 4-15	2.1.1919/15	Math.	Seemannstr. 2	Carl Schilling Wambheim Wambheim
1193	Carl Vogt	17	Januar	1891	Goletz	Wambheim	ev.	Carl Vogt Gottfried Goletz Wambheim	10.1.1919/10	Prof.	Wambheimstr. 41	Ja Königsplatz
1194	Paul Volkmann	2	Oktober	1898	Harbende	Baden	ev.	Paul Volkmann Harbende Harbende Wambheimstr. 41	10.1.1919/14	Physik.	Wambheimstr. 41	Paul o. d. Harbende
1195	Richard Volk	22	Juli	1899	Harbende	Baden	ev.	Richard Volk Harbende Harbende Wambheimstr. 13	10.1.1919/19	Physik.	Wambheimstr. 13	Ja Königsplatz
1197	Alwin Volk	8	Juni	1898	Wambheim	Baden	ev.	Alwin Volk Wambheim Wambheim Wambheimstr. 13	10.1.1919/16	Physik.	Wambheimstr. 23	Ja Königsplatz Wambheim
1198	Arnold Volkmann	20	Aug.	1891	Wambheim	Baden	ev.	Arnold Volkmann Wambheim Wambheim Wambheimstr. 13	7.7.1919/14	Math.	Wambheimstr. 13	Ja Königsplatz
1199	Richard Volk	19	Nov.	1899	Wambheim	Baden	ev.	Richard Volk Wambheim Wambheim Wambheimstr. 13	3.7.1919	Lang.	Wambheimstr. 13	Ja Königsplatz
1196	Carl Volkert	13	Aug.	1899	Wambheim	Baden	ev.	Carl Volkert Wambheim Wambheim Wambheimstr. 15	10.1.1919/14	Math.	Wambheimstr. 15	Ja Königsplatz Wambheim

Matr. Zahl	Vor- und Zuname	Geboren am			Geburtsort (Land und Kreis)	Staats- angehörigkeit	Religion
		Tag	Monat	Jahr			
1200	Wach	4	März	1893	Sohlbad	Offenl. 21/2	Kath.
1201	Wacker	1	April	1890	Heinberg	Bieber	Kath.
1202	Wagner	5	Juni	1893	Karlsruhe	Verden	ev.
1203	Wagner	17	Aug.	1890	Schlack	Bieber	ev.
1204	Wagner	2	Februar	1896	Bieber	Bieber	ev.
1205	Wagner	25	Aug.	1899	Güntersbach	Bieber	ev.
1206	Wagner	11	Februar	1901	Waldkirch	Bieber	ev.
1207	Wagner	25	April	1900	St. Michael	Bieber	ev.

Der Vater (Mutter, Vorm.) 1. Name, 2. Stand, 3. Wohnort, 4. Straße	Zeit des ersten Besuches in der Klasse der Hochschule	Fachabteilung in welcher die Studienreise abzuwickeln ist	Wohnung des Studierenden in Karlsruhe (Straße)	Abiturient Bemerkung der Schule
1. Carl Wacker 2. Offizier - Kunst 3. Heilbrunn 4. Heilbrunn 11	7. 1919	Inf.	Heilbrunn 24	Ja Bismarck Heilbrunn
1. Adolf Wagner 2. Kaufmann 3. Karlsruhe 4. Heilbrunn 11	10. 9/14	Inf.	Heilbrunn Heilbrunn 11	Ja Bismarck Heilbrunn
1. August Wagner 2. Kaufmann 3. Schlack 4. Heilbrunn 11	10. 9/13	Inf.	Heilbrunn Heilbrunn 11	Ja Bismarck Heilbrunn
1. August Wagner 2. Kaufmann 3. Schlack 4. Heilbrunn 11	11. 9/17	Inf.	Heilbrunn Heilbrunn 11	Ja Bismarck Heilbrunn
1. August Wagner 2. Kaufmann 3. Schlack 4. Heilbrunn 11	11. 9/17	Inf.	Heilbrunn Heilbrunn 11	Ja Bismarck Heilbrunn
1. August Wagner 2. Kaufmann 3. Schlack 4. Heilbrunn 11	11. 9/17	Inf.	Heilbrunn Heilbrunn 11	Ja Bismarck Heilbrunn
1. August Wagner 2. Kaufmann 3. Schlack 4. Heilbrunn 11	11. 9/17	Inf.	Heilbrunn Heilbrunn 11	Ja Bismarck Heilbrunn
1. August Wagner 2. Kaufmann 3. Schlack 4. Heilbrunn 11	11. 9/17	Inf.	Heilbrunn Heilbrunn 11	Ja Bismarck Heilbrunn

Ord. Zahl	Vor- und Zuname	Geboren am			Geburtsort (Land und Kreis)	Staats- angehörigkeit	Religion
		Tag	Monat	Jahr			
1208	Kahl	11	Oktober	1896	Lebach	Rechen	kat.
1209	Kästel	28	Aug.	1899	Langenegg	Rechen	kat.
1210	Kaldmann	24	April	1901	Karlsruhe	Rechen	ev.
1211	Kaldthausen	4	August	1895	Pörschdorf	Rechen	ev.
1212	Kaldvogel	20	Juni	1899	Karlsruhe	Rechen	ev.
1213	Kaller	7	Sept.	1898	Reinweiden	Rechen	ev.
1214	Kaller	19	Mai	1901	Baden Baden	Rechen	kat.
1215	Kaller	6	Juni	1897	Reichenbach & Reichenbach	Rechen	ev.
1216	Kaller	25	Aug.	1891	Reichenbach	Rechen	kat.
1217	Kaller	2	Juni	1899	Baden	Rechen	ev.

Der Vater (Mutter, Vorne) 1. Name, 2. Stand, 3. Wohnort, 4. Strafe	Zeit des erstenigen Besuchs in der Schule (nach Nachschau)	Fachabteilung in welcher der Studierende studieren will	Wohnung des Studierenden in Karlsruhe (Straße)	Abitinent (Bemerkung der Schule)
1. H. Kahl 2. Kaufmann 3. Karlsruhe 4. Strafe 11	21. 99	Chemie	Leinwandstr.	Ja Rechen Lebach
1. Kästel 2. Kaufmann 3. Langenegg 4. Strafe 7	1. 1. 1900	Phys.	Leinwandstr.	Ja Rechen Langenegg
1. Kaldmann 2. Kaufmann 3. Karlsruhe 4. Strafe 11	21. 99	Math.	Leinwandstr.	Ja Rechen Karlsruhe
1. Kaldthausen 2. Kaufmann 3. Pörschdorf 4. Strafe 11	1. 5. 99	Math.	Leinwandstr.	Ja Rechen Pörschdorf
1. Kaldvogel 2. Kaufmann 3. Karlsruhe 4. Strafe 11	1. 7. 99	Math.	Leinwandstr.	Ja Rechen Karlsruhe
1. Kaller 2. Kaufmann 3. Reinweiden 4. Strafe 11	21. 99	Phys.	Leinwandstr.	Ja Rechen Reinweiden
1. Kaller 2. Kaufmann 3. Baden 4. Strafe 11	21. 99	Rechen	Leinwandstr.	Ja Rechen Baden
1. Kaller 2. Kaufmann 3. Reichenbach 4. Strafe 11	21. 99	Math.	Leinwandstr.	Ja Rechen Reichenbach
1. Kaller 2. Kaufmann 3. Reichenbach 4. Strafe 11	1. 5. 99	Phys.	Leinwandstr.	Ja Rechen Reichenbach
1. Kaller 2. Kaufmann 3. Baden 4. Strafe 11	1. 1. 99	Phys.	Leinwandstr.	Ja Rechen Baden

Ord. Zahl	Vor- und Zuname	Geboren am			Geburtsort (Land und Kreis)	Staatsangehörigkeit	Religion	Des Vaters (Mutter, Vornam) 1. Name, 2. Stand, 3. Wohnort, 4. Straße	Zeit des erstmaligen Eintritts in das Studium (bei Hochschulen)	Fachabteilung in welcher der Studierende studieren will	Wohnung des Studierenden in Karlsruhe (Straße)	Abiturienten-Bezeichnung der Schule
		Tag	Monat	Jahr								
1218	Kurt Waltz	10.	Juni	1892	Ellingen	Baden	ev.	1. Otto Waltz 2. Kaufmann 3. Ellingen	19 93	Techn. Maschinen	Poststr. 11	Ja Realschule Ellingen
1219	Karl Waltz	20.	Aug.	1894	Baden Baden	Baden	ev.	1. Otto Waltz 2. Kaufmann 3. Baden	19 94/4	Lang	Poststr. 11	Ja Realschule Baden
1220	Anton Wandelmann	5.	Februar	1895	Gecklingen	Baden	ev.	1. Otto Wandelmann 2. Kaufmann 3. Gecklingen	3 1 95	Arch.	Poststr. 11	Ja Realschule Gecklingen
1221	Karl Wempe	3.	Februar	1897	Conzbrunn	Franken	ev.	1. Karl Wempe 2. Kaufmann 3. Conzbrunn	1 7 97	Arch.	Poststr. 11	Ja Realschule Conzbrunn
1222	Karl Widopohl	9.	Aug.	1898	Baden	Franken	ev.	1. Karl Widopohl 2. Kaufmann 3. Baden	1 7 98	Arch.	Poststr. 11	Ja Realschule Baden
1223	Karl Widopohl	9.	Aug.	1898	Baden	Franken	ev.	1. Karl Widopohl 2. Kaufmann 3. Baden	1 7 98	Arch.	Poststr. 11	Ja Realschule Baden
1224	Karl Wegeler	9.	Oktober	1894	Wambheim	Baden	ev.	1. Karl Wegeler 2. Kaufmann 3. Wambheim	3 10 94	Lang	Poststr. 11	Ja Realschule Wambheim
1225	Karl Wegeler	7.	April	1897	Wambheim	Baden	ev.	1. Karl Wegeler 2. Kaufmann 3. Wambheim	1 7 97/78	Lang	Poststr. 11	Ja Realschule Wambheim
1226	Karl Wehr	13.	Nov.	1895	Forsbach	Baden	ev.	1. Karl Wehr 2. Kaufmann 3. Forsbach	1 11 95/96	Lang	Poststr. 11	Ja Realschule Forsbach
1227	Karl Widner	3.	Aug.	1898	Wambheim	Baden	ev.	1. Karl Widner 2. Kaufmann 3. Wambheim	3 8 98/99	Chemie	Poststr. 11	Ja Realschule Wambheim
1228	Karl Wegeler	20.	Sept.	1900	Karlsruhe	Baden	ev.	1. Karl Wegeler 2. Kaufmann 3. Karlsruhe	3 9 99	Arch.	Poststr. 11	Ja Realschule Karlsruhe

Ord. Zahl	Vor- und Zuname	Geboren am			Geburtsort (Land und Kreis)	Staats- angehörigkeit	Bilgen
		Tag	Monat	Jahr			
1229	Paul Kegel	2	Nov.	1899	Witten Baden	Baden	no
1230	Paul Kumar	13	Nov.	1900	Harlsweil	Baden	no
1231	Carl Kündel	3	Nov.	1898	Edelheim Friedberg	Baden	kein Bilgen
1232	Reinhold Kinnam	4	März	1900	Offenburg	Baden	no
1233	Robert König	9	Juli	1896	Ludwigshafen Pfalz	Baden	kein
1234	Carl Kris	28	Nov.	1900	Harlsweil	Baden	kein
1235	Wilhelm Kris	7	März	1899	Villingen	Baden	no
1236	August Kris	24	März	1895	Harlsweil	Baden	no
1237	Carl Kuphauer	20	Aug.	1898	Leibniz	Baden	no
1238	Joseph Küsser	10	Aug.	1894	Idelheim Villingen	Baden	no

Der Vater (Mutter, Vorm.) 1. Name, 2. Stand, 3. Wohnort, 4. Strafe	Zeit der erstmaligen Eintr. in die Matrikel bzw. Nachtrakt	Fachabteilung in welcher der Studierende studiert, mitl.	Wohnung des Studierenden in Karlsruhe (Straße)	Rituarient (Bezeichnung der Schule)
1. Carl Kegel 2. Kaufmann 3. Witten 4. Strafe	10.8.1913/14	Physik	Prinzstr. 3	Ja Königsplatz Ja
1. August Kumar 2. Kaufmann 3. Harlsweil 4. Strafe	11.1.1901/12	Math.	Kühnstr. 10	Ja Königsplatz Ja
1. Carl Kündel 2. Kaufmann 3. Edelheim 4. Strafe	10.1.1916/17	Math.	Villingen Bismarckstr. 1	Ja Königsplatz Königsplatz
1. Reinhold Kinnam 2. Kaufmann 3. Offenburg 4. Strafe	10.1.1901/12	Physik	Prinzstr. 5	Ja Königsplatz Ja
1. Robert König 2. Kaufmann 3. Ludwigshafen 4. Strafe	8.5.1900	Physik	Königsplatz 57	Ja Königsplatz Königsplatz
1. Carl Kris 2. Kaufmann 3. Harlsweil 4. Strafe	10.1.1901/12	Physik	Königsplatz 10	Ja Königsplatz Ja
1. Wilhelm Kris 2. Kaufmann 3. Villingen 4. Strafe	10.1.1901/12	Physik	Königsplatz 2	Ja Königsplatz Villingen
1. August Kris 2. Kaufmann 3. Harlsweil 4. Strafe	10.1.1901/12	Physik	Königsplatz 107	Ja Königsplatz Ja
1. Carl Kuphauer 2. Kaufmann 3. Leibniz 4. Strafe	10.1.1916/17	Physik	Königsplatz 32	Ja Königsplatz Königsplatz
1. Joseph Küsser 2. Kaufmann 3. Idelheim 4. Strafe	10.1.1912/13	Physik	Königsplatz 13	Ja Königsplatz Ja

Ord. Zahl	Vor- und Zuname	Geboren am			Geburtsort (Land und Kreis)	Staatsangehörigkeit	Religion	Des Vaters (Mutter, Vorm) Name, Stand & Wohnort, Strafe	Zeit der erstmaligen Einreise in die Heimat (oder Hochschule)	Fachabteilung in welcher der Studienrath auftreten will	Wohnung des Studierenden in Karlsruhe (Straße)	Abiturient (Bezeichnung der Schule)
		Tag	Monat	Jahr								
1239	Anton Welsch	11	Juni	1897	Landau	Baden	Ev.	Anton Welsch Lehrmann Karlshöhe Königspl. 96	1. 9. 99	Mathematik	Königspl. 96	Ja Königspl. 96
1240	Wilhelm Welsch	4.	Nov.	1899	Karlshöhe	Baden	ev.	Wilhelm Welsch Lehrer Lindenhof Königspl.	20. 8. 1919	Chemie	Lindenhof	Ja Königspl. 96
1241	Ernst Welsch	12.	April	1900	Kammlin	Baden	ev.	Ernst Welsch Lehrer Königspl. 96	20. 8. 1919	Physik	Königspl. 96	Ja Königspl. 96
1242	Ernst Wendt	20.	Juni	1901	Merden Hoffmann	Karlsruhe	ev.	Ernst Wendt Lehrer Königspl. 96	20. 8. 1919	Math.	Königspl. 96	Ja Königspl. 96
1243	Heinrich Wendt	9.	Sept.	1901	Puchheim Kammlin	Karlsruhe	ev.	Heinrich Wendt Lehrer Königspl. 96	1. 1. 1919	Physik	Königspl. 96	Ja Königspl. 96
1244	Max Wendt	5.	April	1904	Bircheln	Baden	ev.	Max Wendt Lehrer Königspl. 96	20. 8. 1919	Mathematik	Königspl. 96	Ja Königspl. 96
1245	August Wengler	7.	Sept.	1905	Staveling	Karlsruhe	ev.	August Wengler Lehrer Königspl. 96	20. 8. 1919	Physik	Königspl. 96	Ja Königspl. 96
1246	Julius Wente	2.	Jan.	1893	Lühl	Baden	ev.	Julius Wente Lehrer Königspl. 96	20. 8. 1919	Physik	Königspl. 96	Ja Königspl. 96
1247	Ernst Wente	4.	Nov.	1899	Kammlin	Baden	ev.	Ernst Wente Lehrer Königspl. 96	20. 8. 1919	Physik	Königspl. 96	Ja Königspl. 96
1248	Wilhelm Wente	25.	April	1901	Kammlin	Baden	ev.	Wilhelm Wente Lehrer Königspl. 96	20. 8. 1919	Physik	Königspl. 96	Ja Königspl. 96

Ord. Zahl	Vor- und Zuname	Geboren am			Geburtsort (Land und Kreis)	Staats- angehörigkeit	Religion	Des Vaters (Mutter, Vorm.) 1. Name, 2. Stand & Wohnort, 3. Straße	Zeit des ersten Besuchs in der Abtheilung (oder Hochschule)	Fachabteilung in welche der Studierende eintritt, mitl.	Wohnung des Studierenden in Karlsruhe (Straße)	Abiturient Bemerkung der Schule
		Tag	Monat	Jahr								
1249	Lehmann Kerner	20	Februar	1893	Reutlingen	Baden	ev.	Lehmann Karl v. Reutlingen	10.7.1913	Physik	Lehmannstr. 11	Ja Hauptmann Reutlingen
1250	Johann Kerner	25	Februar	1894	Karlsruhe by. Karlsruhe	Baden	ev.	Dr. Kerner Karl v. Reutlingen Reutlingen Karl v. Reutlingen	10.7.1914	Math.	Königsplatz 11	Ja Hauptmann Reutlingen
1251	Karl Kerner	24	Februar	1891	Rosenheim a. L.	Bayern	ev.	Dr. Kerner Karl v. Reutlingen Reutlingen	10.7.1914	Physik	Königsplatz 11	Ja Hauptmann Reutlingen
1252	Paul Kerker	24	Juli	1898	Berlin	Preußen	ev.	Paul Kerker Kerker Kerker Kerker	10.7.1919	Physik	Königsplatz 11	Ja Hauptmann Reutlingen
1253	Karl Kerker	18	April	1897	Berlin	Preußen	ev.	Paul Kerker Kerker Kerker Kerker	10.7.1919	Physik	Königsplatz 11	Ja Hauptmann Reutlingen
1254	Johann Kerker	7	Nov.	1899	Leinweber	Baden	ev.	Paul Kerker Kerker Kerker Kerker	10.7.1919	Physik	Königsplatz 11	Ja Hauptmann Reutlingen
1255	Anton Kieber	21	April	1897	Säckingen	Baden	ev.	Paul Kerker Kerker Kerker Kerker	10.7.1919	Physik	Königsplatz 11	Ja Hauptmann Reutlingen
1256	Karl Kiedler	4	Oktober	1892	Hildgart	Baden	ev.	Paul Kerker Kerker Kerker Kerker	10.7.1919	Physik	Königsplatz 11	Ja Hauptmann Reutlingen
1257	Karl Kiesel	12	April	1897	Friedberg L.	Baden	ev.	Paul Kerker Kerker Kerker Kerker	10.7.1919	Physik	Königsplatz 11	Ja Hauptmann Reutlingen
1258	Anton Kieder	21	Nov.	1899	Leinweber	Baden	ev.	Paul Kerker Kerker Kerker Kerker	10.7.1919	Physik	Königsplatz 11	Ja Hauptmann Reutlingen

Matr. Zahl	Vor- und Zuname	Geboren am			Geburtsort (Land und Kreis)	Staats- angehörigkeit	Religion	Des Vaters (Mutter, Vorn.) + Name, + Stand, + Wohnort, + Straße	Zeit des erstmaligen Eintritts in den Matrik. bestimmte Hochschule	Fachabteilung in welcher die Studienreise antreten soll	Wohnung des Studierenden in Karlsruhe (Straße)	Abiturient Bemerkung der Schule
		Tag	Monat	Jahr								
1259	Ostolf Willhelm	26	6	1898	Markstamm Pfalz	Bayern	kat.	Delst. Willhelm Wangeltstraße Markstamm Zackelstr. 10.	20. 7. 1919	Math.	Fackel	Ja Normalpfh.
1260	Josef Willi	25	August	1898	Kirchen Baden	Baden	ev.	Josef Willi Kochstr. Kuchen Reichswehrstr. 20	1. 11. 1919	Chemie	Puppstr. Kuchenstr.	Ja Gymnasium Kuchen
1261	Richard Willi	6	1898	1898	Harburt Baden	Baden	kat.	Richard Willi Kochstr. Harburt Kellstr. 24	5. 3. 1918	Chem.	Kellstr. 22	Ja Gymnasium
1262	Ernst Willmann	28	Juni	1896	Föhrbach Bad. Pfalz	Baden	ev.	Ernst Willmann Kochstr. Sackbühlstr.	2. 7. 1919	Chemie	Waldstr. 19	Ja Normalpfh.
1263	Heinrich Wendel	13	April	1896	Zibau Baden	Baden	ev.	Heinrich Wendel Kochstr. Kochstr. Kochstr. 11	11. 7. 1918	Math.	Waldstr. 19	Ja Normalpfh. Fuldastr.
1264	Ernst Wengler	7	Juni	1896	Freiburg Baden	Baden	kat.	Ernst Wengler Kochstr. Freiburg Kochstr. 7	18. 9. 1918	Chem.	Kellstr. 19	Ja Gymnasium
1265	Severin, Matthias Wittkopf	21	Nov.	1895	Freiburg Baden	Baden	ev.	Severin Wittkopf Kochstr. Kochstr. Kochstr. 39	21. 7. 1918	Chemie	Kellstr. 11	Ja Gymnasium Kuchen
1266	Wolfgang Wippler	21	April	1894	St. Leon Baden	Baden	kat.	Wolfgang Wippler Kochstr. Kochstr.	18. 9. 1918	Chem.	Kellstr. 11	Ja Normalpfh. Kuchen
1267	Lehrer Wirth	12	April	1893	Homburg Pfalz	Bayern	ev.	Lehrer Wirth Kochstr. Kochstr. Kochstr.	21. 7. 1918	Math.	Kellstr. 19	Ja Gymnasium Kuchen
1268	Georg Wirth	21	April	1893	Heidelberg Baden	Baden	ev.	Georg Wirth Kochstr. Kochstr. Kochstr. 7	21. 7. 1918	Chemie	Kellstr. 11	Ja Gymnasium Fuldastr.

Matr. Zahl	Vor- und Zuname	Geboren am			Geburtsort (Land und Kreis)	Staatsangehörigkeit	Religion	Des Vaters (Mutter, Vorm) (Name, 2. Stand, Wohnort, Straße)	Zeit des erstmaligen Eintritts in das Studium (siehe Hochschule)	Fachabteilung in welcher der Studierende eintraten will	Wohnung des Studierenden in Karlsruhe (Straße)	Abiturort (Benennung der Schule)
		Tag	Monat	Jahr								
1269	Maximilian Kuth	10	Juli	1895	Hagenau	Franken	ev.	Maximilian Kuth Karlstraße 31	10.7.1919	Physik	Spilhoff 78	Ja Königsplatz Offenburg
1270	Albert Kilmann	24	März	1893	Karlsruhe by Guntelberg	Baden	kat.	Karl Kilmann Kopie Karlsruhe Guntelberg	30.1.1919	Math.	Königsplatz 7	Ja Königsplatz Offenburg
1271	Ernst Körner	2	Juni	1891	Freiburg Gengen	Baden	kat.	Ernst Körner Königsplatz Karlsruhe Gengen 17	5.5.1917	Lang.	Karlstr. 12	Ja Königsplatz Karlsruhe
1272	Ernst Körner	1	Februar	1899	Karlsruhe 4	Baden	ev.	Ernst Körner Königsplatz Karlsruhe Zuffl. 5	3.7.1919	Lang.	Zuffl. 5	Ja Königsplatz Karlsruhe
1273	Ernst Körner	4	Februar	1895	Karlsruhe	Baden	ev.	Ernst Körner Königsplatz Karlsruhe Zuffl. 14	10.7.1919/20	Allgemein	Karlstr. 94	Ja Königsplatz Karlsruhe
1274	Paul Wohlwend	5	Juni	1897	Karlsruhe	Baden	ev.	Paul Wohlwend Königsplatz Karlsruhe Königsplatz 34	10.7.1919/20	Chemie	Königsplatz 34	Ja Königsplatz Karlsruhe
1275	Paul Wolf	10	Dez	1893	Ludwigsburg Baden	Baden	kat.	Paul Wolf Königsplatz Ludwigsburg Königsplatz 115	10.7.1919/20	Physik	Königsplatz 27	Ja Königsplatz Karlsruhe
1276	Ernst Wolf	5	Juni	1893	Königsplatz Königsplatz	Baden	ev.	Ernst Wolf Königsplatz Karlsruhe Königsplatz 1	10.7.1919/20	Chemie	Karlstr. 120	Ja Königsplatz Karlsruhe
1277	Ernst Wolf	24	August	1898	Heidelberg	Baden	ev.	Ernst Wolf Königsplatz Heidelberg Königsplatz 38	10.7.1919/20	Math.	Königsplatz 38	Ja Königsplatz Karlsruhe
1278	Walter Wolf	14	Juni	1899	Erbsgraben Baden	Baden	ev.	Walter Wolf Königsplatz Karlsruhe Königsplatz 24	10.7.1919/20	Lang.	Königsplatz 24	Ja Königsplatz Karlsruhe

Ord. Zahl	Vor- und Zuname	Geboren am			Geburtsort (Land und Kreis)	Staats- angehörigkeit	Religion	der Eltern (Mutter, Vaters) 1. Name, 2. Stand, 3. Wohnort, 4. Berufsart	Zeit des erstmaligen Eintritts in die Abt. / in die Hochschule	Fachabteilung in welcher die Studienreise abstraten wird	Wohnung des Studierenden in Karlsruhe (Straße)	Abiturient Bezeichnung der Schule
		Tag	Monat	Jahr								
1279	Gundar Woff	27	Aug	1900	Ellerfeld	Hannover	luth.	1. Hermann Woff 2. Fabrikant 3. Ellersfeld 4. Ellersfeld 4	20. 8. 1919/20	Math.	-	Ja Realschule
1280	Ludw. Wolpert	13	März	1899	Wettklein a. l.	Baden	ev.	1. Volkert 2. Bauunternehmer 3. a. l. 4. Wettklein 15	20. 8. 1919/20	Math.	Karlsstr. 52	Ja Gymnasium Wettklein
1281	Otto Wolpert	2	Nov	1895	Bruchlingen Nassau a. l.	Baden	ev.	1. Otto Wolpert 2. a. l. 3. Bruchlingen 4. L. 10. 3	5. 5. 1916	Math.	Eschstr. 55	Nein
1282	Ludw. Wurtz	29	Nov	1898	Mannheim	Baden	ev.	1. Ludw. Wurtz 2. a. l. 3. Mannheim 4. a. l.	20. 8. 1919/20	Math.	Eschstr. 149	Ja Realschule Mannheim
1283	Hermann Wurtz	2	Nov	1894	Durlach	Baden	ev.	1. H. Wurtz 2. a. l. 3. Durlach 4. a. l.	20. 8. 1919/20	Math.	Durlach Karlstr. 10	
1284	Lehrer Wurtz	8	Juni	1900	Laalfeld a. l.	Thüringen	ev.	1. Ludwig Wurtz 2. a. l. 3. Laalfeld 4. Laalfeld	20. 8. 1919/20	Math.	Willystr.	Ja Realschule
1285	Max Wunsch	11	Januar	1900	Lahr a. l.	Baden	luth.	1. Emil Wunsch 2. a. l. 3. Lahr 4. a. l.	20. 8. 1919/20	Januar	Leonstr. 1	Ja Realschule
1286	August Wuppermann	1	Juli	1891	Selbstmisch a. l. a. l.	Frankfurt	ev.	1. August Wuppermann 2. a. l. 3. Selbstmisch 4. a. l.	20. 8. 1919/20	Math.	Mannstr. No. 57	Ja Realschule
1287	Anton Wurtschmitt	20	Nov	1900	Kirchberg	Baden	luth.	1. Anton Wurtschmitt 2. a. l. 3. Kirchberg 4. Kirchberg 14	20. 8. 1919/20	Math.	Kirchberg Hofstr. 19	Ja Realschule Kirchberg

Ord. Zeich.	Vor- und Zuname	Geboren am			Geburtsort (Land und Kreis)	Staats- angehörigkeit	Religion	Des Vaters (Mutter, Vorne) 1 Name, 2 Stand, 3 Wohnort, + grade	Zeit des eintretenden Lehrens in der Kaiserl. Kriegsschule	Fachabteilung in welche der Examinende eintreten will	Wohnung des Examinirten in Karlsruhe (Straße)	Abiturart (Bezeichnung der Schule)
		Tag	Monat	Jahr								

J
(Klasse 1844)

Matr. Zahl	Vor- und Zuname	Geboren am			Geburtsort (Land und Kreis)	Staatsangehörigkeit	Religion	Des Vaters (Mutter, Vorm.) Name, Stand, Wohnort, Grade	Zeit des erstmaligen Eintritts in den Dienst (bei Schulpflicht)	Fachabteilung in welcher die Studienverteilung stattfand	Wohnung des Studierenden in Karlsruhe (Straße)	Abiturienten-Bemerkung (an Schule)
		Tag	Monat	Jahr								
1288	Anton Fähringer	9.	März	1893	Heuloch	Baden	Kath.		M.D. 1912/13	Math.	Zulul. 3311	Ja. Gymnasium
1289	Paul Laip	10.	März	1894	Oppinger Baden	Baden	ev.	Lippert Oppinger Bischoff 146	M.D. 1914/15	Ingenieur.	Lappst. 73	Ja. Theol. Hpt. (Kilbinger)
1290	Herbert Fackow	5.	Juli	1899	Schöndorf Pfalz	Pfalz	ev.	Maria Fackow Kaiser 29 Baden Baden Königsallee 7	S. 3 1910	Math.	Rheinstr. 4	Ja. Lyceum Baden Baden
1291	Alfred Fens	3.	Ok.	1898	Baden Baden H. Hof	Baden	Kath.	Dehmel Fens Lippert Lacourmont Kobler 9.	M.D. 1914/15	Math.	Wulstsch. Stamm 19	Ja. Gymnasium Lacourmont
1292	Karl Schickel	9.	Nov.	1891	Allerding	Pfalz	ev.	Karl Schickel Lippert Allerding Königspl. 6	10 1910	Gymn.	Kilb. 194	Ja. Theol. Hpt.
1293	Karl Fieold	5.	Sept.	1897	Koggen Pfalz	Pfalz	ev.	Franz Fieold Koggen Königspl. 1	7. 11 19	Math.	Königspl. 7	Ja. Gymnasium
1294	Paul Zimmermann	25.	April	1890	Berlin Schönberg	Baden	ev.	Franz Zimmermann H. Fickert 71	M.D. 1914/17	Math.	Math. 102	Ja. Gymnasium
1295	Herbert Zimmermann	9.	März	1891	Blumenthal Baden Ponauchingen	Baden	ev. kath.	Herbert Zimmermann Lippert Lippert Königspl. 11	M.D. 1914/15	Gymn.	Rippert Königspl. 11	Ja. Realgymnasium
1296	Walter Zimmermann	6.	Nov.	1890	Lorrach	Baden	ev. kath.	Walter Zimmermann Königspl. 11 Köbel Königspl. 11	M.D. 1914/15	Math.	Kilb. 194 Königspl. 11	Ja. Gymnasium
1297	Paul Fink	1.	Febr.	1891	Ludwigs	Baden	Kath.	Paul Fink Lippert Königspl. 11 Königspl. 11	M.D. 1913/14	Math.	Königspl. 11	Ja. Realgymnasium

Ord. Zahl	Vor- und Zuname	Geboren am			Geburtsort (Land und Kreis)	Staats- angehörigkeit	Religion	Der Vater (Mutter, Vorm.) + Mutter, + Stiefm. + Wohnort, + Straße	Zeit des erstmaligen Eintritts in den Dienst einer Hochschule	Fachabteilung in welcher der Instruktion abgeteilt wird	Wohnung des Studierenden in Karlsruhe (Straße)	Abitarent- Bezeichnung der Schule
		Tag	Monat	Jahr								
1298	Frau Zippel	14	August	1897	Hamburg	Hamburg	ev.	Hamburg Hauptstadt	10.7.1919/18	Frey Hofen	Yphalstr. N. 22.	Fa Hamburg Hauptstadt
1299	Mutter Zippemaier	25	April	1895	Worland Sachsen	Worland	ev.	Worland Sachsen	10.7.1919/19	Platz	Poststr. 5	Fa Hamburg
1300	Frau Zickert	27	Nov	1898	Portaria	Preußen	ev.	Portaria Preußen	10.7.1919/20	Geb.	Ammerstr. 7	Fa Preußen Königsberg
1301	Mutter Zehle	24	Aug	1898	Hilberinghausen Hannover	Preußen	ev.	Hilberinghausen Hannover	10.7.1919/20	Frey Hofen		Fa Hilberinghausen
1302	Mutter Zimbich	11	Nov	1897	Greifswald	Preußen	ev.	Greifswald Preußen	10.7.1919/19	Platz	Poststr. 5	Fa Greifswald Preußen
1303	Frau Zweil	11	Mai	1893	Merkdorf Hannover	Preußen	ev.	Merkdorf Hannover	10.7.1919/18	Poststr. 32.	Königsstr. Hilberinghausen	Fa Hilberinghausen
1304	Mutter Zutt	19	Aug	1897	Langerfeld	Preußen	ev.	Langerfeld Preußen	Jan. 1919	Platz	Poststr. 5	Fa Langerfeld Preußen
1305	Frau Zütt	26	Aug	1897	Mosbach	Preußen	ev.	Mosbach Preußen	10.7.1919/19	Geb.	Ammerstr. 7	Fa Mosbach Preußen
1306	Mutter Zwingert	21	Nov	1897	Säckingen Baden	Baden	ev.	Säckingen Baden	10.7.1919	Poststr.	Poststr. Schillerstr.	Fa Säckingen Baden
1307	Mutter Zwirn	5	Jan	1895	Wilmersdorf	Preußen	ev.	Wilmersdorf Preußen	10.7.1919/20	Poststr.	Poststr. Poststr. 14	Fa Wilmersdorf

Ord. Zahl	Vor- und Zuname	Geboren am			Geburtsort (Land und Kreis)	Staats- angehörigkeit	Religion	Der Vater (Mutter, Vorm.) (Name, 1 Stand, 2 Wohnort, + Straße)	Zeit der erstmaligen Eintr. in die Klasse der Hochschule	Fachabteilung in welche der Studierende eintraten will	Wohnung des Studierenden in Karlsruhe (Straße)	Abiturient Bemerkung der Schule
		Tag	Monat	Jahr								

Ord. Zahl	Vor- und Zuname	Geboren am			Geburtsort (Land und Kreis)	Staats- angehörigkeit	Religion	Des Vaters (Mutter, Vorm.) 1 Name, 2 Stand, 3 Wohnort, + grade	Zeit des vorwärtigen Besuchs in der Kaiserl. k. k. Hochschule	Fachabteilung in welcher die Studienarbeiten abgetragen sind	Wohnung des Studierenden in Karlsruhe (Straße)	Abiturient Bescheinigung der Schule
		Tag	Monat	Jahr								

Großherzogl. Badische
Technische Hochschule
Karlsruhe.



Neueingetretene Studierende

Sommersemester

1920.

g

1
1
1
1
1
1
1
1
1
1
1
1

2
2
2
2

Technische Hochschule Karlsruhe

Verzeichnis

der einschreibenden Studenten im Sommer-Semester 1920

G.	Zu	mit	Vorname	G.	Zu	mit	Vorname
<u>A.</u>				<u>D.</u>			
1	Ackermann		Johann	24	Diem		Hoffman
2	Angem		Aljos	25	Dörr		Otto
3	Antonow		Almito	26	Drenkhahn		Rudolf
				27	Drummer		Hansel
<u>B.</u>				<u>E.</u>			
4	Baer		Wilhelm		Eckert		Anton
5	Bachren		Walter	28	Eger		Loring
6	Bartmann		Günther	29	Eisenlohr		Freitag
7	Bauer		Alfred	30	Elder		Waldmann
8	Baumann		Otto	31	Emin		Fried
9	Becker		Otto	32	Erdely		Alexander
10	Berth		Otto	33	von der Esch		Liv.
11	Berthel		Karl	34			
12	Biehl		Kurt				
13	Bietgen		Wilhelm				
14	Bock		Karl				
15	Brauckmeijer		Rudolf	35	Fabry		Anton
16	Brenkle		Johann	36	Falck von		Walter
17	Burg		Erwin	37	Fischer		Rudolf
18	Burger Dr.		Wilhelm	38	Fleck		Fritz
19	Burtscher		August	39	Frank		Rudolf
				40	Fleischhauer		Fritz
				41	Freij		Karl
<u>C.</u>				<u>G.</u>			
20	Carp		Alfred		Gasser		Walter
21	Chelius		Sigabuff				
22	Cobobes		Justus Wolf	42			
23	Cohn		Kurt				

Nr.	Zu -	und	Vorname	Nr.	Zu -	und	Vorname	Nr.
43	Gerber		Karl	68	Kell		Prinz. Hof	9
44	Gerhardt		Paul	69	Kemmer		Mary	
45	Ginder		Frang Josef	70	Kistner		Spilow	
46	Graf		Günther	71	Kirves		Mersch	
47	Graubner		Gund	72	Kleinwort		Altmüller	100
48	Gröll		Alfons	73	Klingbil		Karl Lütke	101
49	Grube		Georg Hoff	74	Kloppe		Frimling	102
50	Gutzzeit		Krist	75	Knöpfe		Fritz	103
				76	Kösch		Langelt	104
	<u>H.</u>			77	Kohler		Wilhelm	105
				78	Krallis		Nikolaus	106
51	Häffner		Schwarz	79	Krohn		Georg Müller	107
52	Haschenburger		Maximilian	80	Kühne		Walter	108
53	Heckmann		Karl	81	Kunz		Otto	109
54	Heiles		Frang	82	Kürtze		Gund.	110
55	Hell		Alföld					111
56	Heller		Paul			<u>L.</u>		112
57	Hennecke		Gund					113
58	Hepp		Georg	83	Lämle		Miguel	114
59	Herbst		Walter	84	Lampe		Julge	115
60	Homburg		Georg	85	Lang		Levin	
61	Hülsberg		Fritz	86	Langhammer		Alföld	
				87	Lasch		Leff	116
	<u>F.</u>			88	Lauterborn		Gund	117
				89	Leppmann		Josephine	118
62	Fehle		Max	90	Liede		Georg	119
63	Ingwersen		Joseph	91	Liefe		Georg	120
64	Fohns		Krist	92	Lindenberg		Gund	121
				93	Lindner		Georg	122
	<u>K.</u>			94	Loch		Georg	
				95	Lopatinoff		Levil	
65	Kalkbrenner		Leff Maximilian	96	Lorenz		Karl	
66	Karsch		Willi	97	Lott		Alfons	123
67	Karst		Risford	98	Lüttgen		Karl	124

	O. Z.	Zu.	mit Vorname.	O. Z.	Zu.	mit Vorname.
	99	Lütgens	Gomb	124	Otte	Gehintz
		<u>M.</u>		125	Creermann	Graubart
					<u>P.</u>	
	100	Mackaween	Frauen Ot.			
	101	Martini	Fulm?	126	Peschys	Gromann
	102	Mauritz	Gimmif	127	Pfeifer	Gupers
	103	Mebes	Gehintz	128	Philippopoulos	Souffantini
	104	Mergenbaum	Wolter	129	Toggenpohl	Frimboif
	105	Merker	Graubart			
	106	Meyer	von Eowl		<u>Q.</u>	
	107	Mickleij	Oto			
	108	Mohr	Oto	130	Quade	Wilgals
	109	Monferatos	Andreas			
	110	Morgenroth	Dingfoier		<u>R.</u>	
	111	Moskovits	Luzan			
	112	Moskovits	Moson	131	Raptopoulos	Haveler
	113	Mühlinghaus	Gomb	132	Rahfeld.	Lemo
	114	Müller	Mjolo Jriano	133	Raptis	Souffantini
	114	Müllerberger	Luzan	134	Reinhard	Graubart
		<u>M.</u>		135	Reppert	Arthia
				136	Renter	Anna
	115	Nagel	Jakob.	137	Ries	Dirt
	116	Nagel	Gromann	138	Rieser	Ungif
	117	Neff	Eowl	139	Rosenthal	Gromann
	118	Neubronner Dipl. Ing	Eowl	140	Rüling	Gromann
	119	Neuhans	Pupser	141	Ruhrmann	Walter
	120	Neumann	Wolter			Lof
	121	Nippold (122)	Muz. Ferdinand?		<u>S. Sch. St.</u>	
		<u>O.</u>		142	Schüermann	Oto
				143	Schläper	Wolter
	122	Ohlson	Oto Eowl	144	Schlegel	Eowl
	123	Oppenheimer	Schlabuff.	145	Schmachtel	Wolter

O. Z.	Zu	mit	Vorname	O. Z.	Zu	mit	Vorname
146	Schmetter		Otto				<u>H.</u>
147	Schreiber		Wilhelm				
148	Schröder		Karl Alfred	172	Haibel		Wilhelm
150	Schulde		Wilhelm	173	Heimbrunn		Otto
151	Schulz		Ernst	174	Heimström		Karl Alfred
152	Schwarz		Justus	175	Wiedemann		Frederick Friedrich
153	Schweder		Walter	176	Wolf		Arnold
154	Großm. Schwerin		Otto Walter	177	Wolf		Ernst
155	Sporleder		Karl	178	von Wolff		Ernst
156	Stender		Foffen	179	Krangel		Holm
157	Stober		Wilhelm	180	Krietenhöfer		Julius
158	Stumpf		Karl				
159	Stümppe		Ernst				<u>L.</u>
160	Sindholm		Georg				
161	Tutter		Karl	181	Timber		Max
<u>T.</u>							
162	Tamm		Wilhelm				
163	Thomas		Wilhelm Karl				
164	Trull		Paul				
165	Tschakaloff		Nikola				
<u>U.</u>							
166	Uhlendorff		Georg				
167	Ullmann		Otto				
<u>V.</u>							
168	Vetter		Ernst Josef				
169	Vetter		Ernst				
170	Vieser		Karl				
171	Vollers		Karl Justus				

Des Va
1. Na
3. Wo

1.
2.
3.
4.
1.
2.
3.
4.
1.
2.
3.
4.
1.
2.
3.
4.
1.
2.
3.
4.
1.
2.
3.
4.

Ort-Zahl	Vor- und Zuname	Geboren am			Geburtsort (Land und Kreis)	Staats- angehörigkeit	Religion	Des Vaters (Mutter, Name) 1. Name, 2. Stand, 3. Wohnort, 4. Straße	Zeit des erstmaligen Eintritts in das Abitur (bisherige Hochschule)	Fachabteilung in welcher der Studienverlauf abstritten wird	Wohnung des Abituristen in Karlsruhe (Straße)	Abiturient Bezeichnung der Schule
		Tag	Monat	Jahr								
1	Günther Altmann	7	Juli	1891	Hollnau Baden	Ev.	1. Altmann 2. Bauer 3. Hollnau 4. by Bismarck	17. 1920	Jug.	Hofmannstr. 4	Oberrheinische Hochschule	
2	Vija Angen	5	Juli	1895	Königsberg Pre.	ev.	1. Angen 2. Kaufmann 3. Königsberg 4. Königsberg 93	1920	Jug.	Königsberg 5	evangelisch, Hilfsschule in Posen	
3	Almende Antonow	15	September	1893	Sofia	evgl.	1. Sofia 2. für Buchhändler	1920	Jug.	Hilfsweg 24	Ev. evgl. Hilfsschule	
4	Wolfgang Baer	15	November	1897	Riga	ev.	1. Baer 2. Riga 3. Riga 4. Riga	1920	Jug.	Lilienthalstr. 6	Ev. Hilfsschule in Riga	
5	Walter Baten	23	September	1899	Cöln Prütz	Kath.	1. Baten 2. Cöln Prütz 3. Prütz 15	1920	Stadtl.	Waldweg 39	Ev. Realgymnasium Cöln Prütz	
6	Günther Barthmann	5	September	1900	Düsseldorf	Kath.	1. Barthmann 2. Düsseldorf 3. Düsseldorf	1920	Jug.	Amalienstr. 31	Ev. Realgymnasium Köln Prütz	
7	Wolfgang Bauer	3	Oktober	1896	Cöln Prütz	ev.	1. Bauer 2. Cöln Prütz 3. Prütz 25	1920	Stadtl.	Lilienthalstr. 11	Ev. Oberrheinische Cöln Prütz	
8	Wolfgang Baumann	29	September	1897	Solingen	ev.	1. Baumann 2. Solingen 3. Solingen 4. Solingen	1920	Stadtl.	Lilienthalstr. 6	Ev. Hilfsschule Realgymnasium	
9	Otto Becker	2	Nov.	1898	Rheinbach	ev.	1. Becker 2. Rheinbach 3. Rheinbach 4. Rheinbach	1920	Stadtl.	Ruppert, Amalienstr. 8	Ev. Oberrheinische Kaiserstein	
10	Otto Berth	18	Juli	1902	Alsfeld	ev.	1. Berth 2. Alsfeld 3. Alsfeld 4. Alsfeld	1920	Jug.	Königsberg 34	Ev.	

Ord. Zahl	Vor- und Zuname	Geboren am			Geburtsort (Land und Kreis)	Staats- angehörigkeit	Religion	Der Vater (Mutter, Vorm) 1. Name, 2. Stand, 3. Wohnort, 4. Strafe	Zeit des erstmaligen Eintritts in die Klasse der Hochschule	Fachabteilung in welcher die Studienarbeiten abgegeben sind	Wohnung des Studierenden in Karlsruhe (Straße)	Abiturient Bewertung an Schule
		Tag	Monat	Jahr								
11	Kiril Berthel	5	Juni	1888	Durlach F.	Baden	ev.	1925 Kirchstr. 64	1925	Ally.	Königspl. 64	Ja Realgymnasium Vollständiger
12	Ernst Riehl	4	Januar	1894	Bergedorf Gauburg	Gauburg	ev.	Bergedorf-Hof Hauptstr. 29	1925	Jug.	Bergedorf Hauptstr. 66	Nein ev. v. Bergedorf
13	Wilhelm Blotgen	11	April	1899	Quisburg	Franken	ev.	Blotgen str. Quisburg Marktstr. 17	1925	Math.	Marktstr. 11	Ja Realgymnasium Quisburg Mittel
14	Karl Koch	3	Dezember	1899	Segelschwert	Baden	ev.	Hofstr. 10 Kochstr. 11	1925	Phys.	Marktstr. 9	Ja Oberrealschule Offenburg
15	Karl Brauckmeier	5	April	1896	Celle Grimm	Franken	ev.	Celle Hauptstr. 16	1925	Phys.	Marktstr. 15	Ja Hauptstr. 15 Tobacco
16	Hans Breckle	13	April	1881	Karlsruhe	Baden	Math.	Kle Königsplatz 43	1925	nat. Ökonomen	Königsplatz 43	Ja Gymnasium Karlsruhe
17	Ernst Burg	20	Januar	1897	Budapest	Ungarn	-	Ernst Burg Königsplatz Budapest 11 Károlyi str. 3	1925	chem. Phys.	Königspl. 31	Ja Oberrealschule Budapest
18	W. Wilhelm Bürger	5	Juni	1891	Schleswig	Thüringen	ev.	Karlsruhe Königspl. 205	1925	Ally. Alt.	Königspl. 205	Ja Oberrealschule Hauptstr. 205 Quisburg
19	August Birkner	30	April	1897	Gomborn	Schiff Hessen	ev. Math.	Birkner Gomborn Hauptstr. 7	1925	Jug.	Hauptstr. 51	Ja Hauptstr. 51 Gomborn
20	Alfred Casp	19	Januar	1894	Focsani	Rumänien Hessen	ev.	Casp Focsani Hauptstr. 15	1925	Math.	Hauptstr. 32	Ja Oberrealschule Hessen

Ser. Zahl	Vor- und Zuname	Geboren am			Geburtsort (Land und Kreis)	Staats- angehörigkeit	Religion
		Tag	Monat	Jahr			
21	Hilfing Helms	14	Juni	1891	Eisenroth Waldkreis	Württemberg	ev.
22	Herr Wolf lobebes	15	Juli	1899	Eisen	Württemberg	ev.
23	Herr Cohn	7	August	1891	Saalfeld Gemeinde	Preußen	ev.
24	Herrmann Dier	11	August	1891	Bremen	Bremen	ev.
25	Herr Dorr	21	Oktober	1895	Frankfurt a. M.	Preußen	ev.
26	Herr Dr. Drankhahn	22	September	1896	Lein Adelsheim	Württemberg	ev.
27	Herr Dummer	12	September	1899	Piatra	Rumänien	ev.
28	Herr Seibert	13	September	1899	Karlsruhe	Baden	ev.
29	Herr Eger	2	Oktober	1905	Kishama	Preußen	ev.
30	Herr Esentke	15	Januar	1897	Kannheim	Baden	ev.

Des Vaters (Mutter, Vorm.) 1. Name, 2. Stand, 3. Wohnort, + Straße	Zeit des verheirateten Lebens in der Matrikel nach Hochschulen	Fachabteilung in welcher der Studierende auftritt, mit	Wohnung des Studierenden in Karlsruhe (Straße)	Abiturient Bemerkung der Schule
1. Helms 2. Dienstadt 3. Eisenroth a. P.	1920	Genie	Geniepl. 57	ev. Hilfing Hilfing
1. Wolf lobebes 2. Eisen 3. Eisenroth 19.	1920	Math.	Eisenpl. 47	ev. Königsplatz Eisen
1. Cohn 2. Saalfeld 3. Gemeinde	1920	Math.	Saalfeld 5	ev. Königsplatz Saalfeld
1. Dier 2. Bremen 3. G. G. 18.	1920	Math.	Bremenpl. 15	ev. Bremen Bremen
	1920	Math.	Frankfurt a. M.	ev. Frankfurt a. M. Frankfurt a. M.
1. Drankhahn 2. Lein Adelsheim 3. G. G.	1920	Eng.	Adelsheimpl. 2	ev. Adelsheim Adelsheim
1. Dummer 2. Piatra 3. Piatra	1920	Genie	Piatra 1	ev. Piatra Piatra
1. Seibert 2. Karlsruhe 3. Piatra 5	1920	Math.	Piatra 5	ev. Piatra Piatra
1. Eger 2. Kishama 3. G. G. 5		Math.	Kishama	ev. Kishama Kishama
1. Esentke 2. Kannheim 3. G. G. 6			Kannheim	ev. Kannheim Kannheim

Ord. Zahl	Vor- und Zuname	Geboren am			Geburtsort (Land und Kreis)	Staats- angehörigkeit	Religion
		Tag	Monat	Jahr			
31	Waltharius Eller	9	August	1891	Gumpert Loben	Loeben	Kath.
32	Emil Emin	26	Sept.	1899	Konstantinopel	Osman	musl.
33	Alexander Erdely	5	August	1892	Budapest	Ungarn	Kath.
34	Erwin der Esch	1	Februar	1891	Berlin	Preußen	ev.
35	Anton Fabry	10	Januar	1899	Rudelsdorf by Pries	Preußen	Kath.
36	Karlmann Falck	26	Februar	1893	Hanau	Preußen	ev.
37	Karl Fischer	10	Febr.	1892	Gratzer Lobau	Österreich-Ungarn	Kath.
38	Fritz Fleck	6	März	1895	Wismar Wismar	Mecklenburg	ev.
39	Paul Frank	17	April	1891	Lauscha	Preußen	ev.
40	Fritz Henschel	23	Nov.	1895	Hardenberg	Preußen	ev.
	Carl Joell	1	Januar	1891	Brücksal	Preußen	Kath.

Des Vaters (Mutter, Vorm.) 1. Name, 2. Stand, 3. Wohnort, 4. Straße	Zeit des erstmaligen Eintritts in die Dienst- stelle (Matrikel- nummer)	Fachabteilung in welcher die Dienststelle verortet ist	Wohnung des Bediensteten in Karlsruhe (Straße)	Abteilung Beschreibung der Stelle
1. Vater 2. Hermann 3. Berlin	17. 1925	Stoff.	Friedrich Königsplatz	Ja Hauptamt Kontrollstelle
1. Emin 2. Hardenberg 3. Köpenick 4. 43	"	Fing.	Gründerplatz 23 Königsplatz 43	Ja Ruffe für Hauptamt
1. Erdely 2. Budapest 3. " " " " " "	"	Stoff.	Müllersplatz 47	Ja Hauptamt Budapest.
1. Esch 2. " " " " " " 3. Berlin 4. Köpenick 37	"	Stoff.	Königsplatz 17	Ja
1. Fabry 2. " " " " " " 3. " " " " " " 4. " " " " " "	"	"	Friedrichsplatz 5	Ja Kontrollstelle Hauptamt
1. Falck 2. " " " " " " 3. " " " " " " 4. " " " " " "	"	Fing.	Hauptamt Königsplatz	Ja Hauptamt Königsplatz
1. Fischer 2. " " " " " " 3. " " " " " " 4. " " " " " "	"	Stoff.	Königsplatz 17	Ja Kontrollstelle Hauptamt
1. Fleck 2. " " " " " " 3. " " " " " " 4. " " " " " "	"	Hauptamt	Königsplatz 37	Ja Hauptamt Leipzig
1. Frank 2. " " " " " " 3. " " " " " " 4. " " " " " "	"	Stoff.	Königsplatz 149	Ja Hauptamt Lauenburg
1. Henschel 2. " " " " " " 3. " " " " " " 4. " " " " " "	"	Stoff.	Königsplatz 17	Ja Hauptamt Hardenberg
1. Joell 2. " " " " " " 3. " " " " " " 4. " " " " " "	"	Hauptamt	Königsplatz 17	Ja Hauptamt Hardenberg

Nr. Zahl	Vor- und Zuname	Geboren am			Geburtsort (Land und Kreis)	Staats- angehörigkeit	Religion
		Tag	Monat	Jahr			
41	Paul Freig	10	Aug.	1895	Ellingen	Lothar	ev.
42	Walter Gaur	1	Aug.	1895	Harlemitz	Lothar	Kath.
43	Karl Gerber	22	April	1895	Harlemitz	Lothar	Kath.
44	Paul Gerhardt	3	Mar.	1895	Halle	Magdeburg	ev.
45	Franz Hof Fuder	31	April	1895	Freiburg	Lothar	Kath.
46	Günther Graf	12	Februar	1895	Dinseldorf	Franken	ev.
47	Karl Granber	22	Nov.	1897	Propat	Preussens	ev.
48	Oliver Grill	21	September	1896	Harlemitz	Lothar	ev.
49	György Nefler Grill	1	Nov.	1900	H. Pilsching	Preussens	ev.
50	Karl Fickert	17	Febr.	1899	Limburg	Franken	ev.

Des Vaters (Mutter, Vorm) Name, Stand & Wohnort, -straße	Zeit der erstmaligen Eintr. in das Kaiserl. k. u. k. Reichsarchiv	Fachabteilung in welche die Studienrechte übertragen sind	Wohnung des Studierenden in Karlsruhe (Straße)	Abiturienten-Bemerkung der Schule
Kardelberg Fuldastr. 71	1.7.1895	Math.	Fuldastr. 7	Neu
Königsberg Karlstr. 11	"	Physik.	Königsberg 11	Ja Spätklasse Kfz
Karl Gerber Karlstr. 11 Karlstr. 11 Karlstr. 11	"	Math.	Karlstr. 11	Ja Spätklasse Kfz
Gustrowstr. Königsberg	"	Math.	Gustrowstr. 73	Ja Hauptmann Gustrow
Freiburg Königsberg	"	Math.	Freiburgstr. 118	Ja Hauptmann Freiburg
Dinseldorf Königsberg	"	Math.	Dinseldorfstr. 112	Ja Hauptmann Dinseldorf
Propat Königsberg	"	Physik.	Propatstr. 11	Ja Hauptmann Propat
Limburg Königsberg	"	Physik.	Limburgstr. 11	Neu Kfz
Reval Königsberg	"	Physik.	Revalstr. 11	Ja Hauptmann Reval
Limburg Königsberg	"	Math.	Limburgstr. 11	Ja Hauptmann Limburg

Ord. Zahl	Vor- und Zuname	Geboren am			Geburtsort (Land und Kreis)	Staats- angehörigkeit	Religion
		Tag	Monat	Jahr			
51	Alfred Köpfer	12	April	1898	Speyert by Eßlingen	Baden	Kath.
52	Klaus Kautzberger	2	Juli	1895	Hiltlshausen	Württemberg	ev.
53	Karl Kichmann	12	August	1899	Kiebssteinach by Eßlingen	Baden	ev.
54	Ernst Kules	3	März	1893	Crastel, Kreis Simmern (Pfl.)	Württemberg	ev.
55	Adolf Kell	15	Nov.	1900	Völklingen Tann	Sachsen	ev.
56	Paul Keller	19	Mai	1895	Sabwedel Kreis Sabwedel	Württemberg	ev.
57	Paul Klemcke	9	August	1900	Gumburg	Sachsen	ev.
58	Yndes Klype	15	September	1896	Lorely	Württemberg	ev.
59	Walter Kurbat	13	Juli	1900	Magdeburg	Württemberg	ev.
60	Erwin Kromberg	16	Juli	1898	Kerschweiler by Tann	Sachsen	Kath.

Des Vaters (Mutter, Vorm) 1. Name, 2. Stand, 3. Wohnort, 4. Straße	Zeit des erstmaligen Besuchs in der Kaiserl. Techn. Hochschule	Fachabteilung in welcher der Studienbesuch erhalten wird	Wohnung des Studierenden in Karlsruhe (Straße)	Abiturient Bezeichnung der Schule
1. Alfred Köpfer 2. Kaufmann 3. Speyert 4. by Eßlingen	7. 8. 1920	Math.	Poststr. 17	Ja Königsplatz Karlsruhe
1. Kautzberger 2. Kaufmann 3. Hiltlshausen	"	Arch.	Mühlstr. 17	Ja Königsplatz Hiltlshausen
1. Karl Kichmann 2. Kaufmann 3. Kiebssteinach 4. Schwarzwaldstr. 111	"	Math.	Europa-Allee 75	Ja Königsplatz Kiebssteinach
1. Ernst Kules 2. Kaufmann 3. Crastel	"	Math.	Königsplatz 39	Ja Königsplatz Kraichfeld
1. Adolf Kell 2. Kaufmann 3. Völklingen 4. Tannstr. 17	"	Mathematik	Königsplatz 128	Ja Königsplatz Völklingen
1. Paul Keller 2. Kaufmann 3. Sabwedel 4. Kreis Sabwedel	"	Math.	Karlshofstr. 1	Ja ev. Schulstr.
1. Paul Klemcke 2. Kaufmann 3. Gumburg	"	Math.	Königsplatz 22 Poststr. 15	Ja Königsplatz St. Georg by Gumburg
1. Yndes Klype 2. Kaufmann 3. Lorely	"	Engl.	Königsplatz 53	Ja Königsplatz Lorely
1. Walter Kurbat 2. Kaufmann 3. Magdeburg	"	Mathematik	Königsplatz 17	Ja Königsplatz Magdeburg
1. Erwin Kromberg 2. Kaufmann 3. Kerschweiler 4. Tannstr. 111	"	Math.	Poststr. 15 Lorely	Ja Königsplatz Lorely

Ord. Zahl	Vor- und Zuname	Geboren am			Geburtsort (Land und Kreis)	Staats- angehörigkeit	Religion
		Tag	Monat	Jahr			
61	Luiz Hülberg	21	Aug	1896	Karlau G. Prosdorf	Preuss.	ev.
62	Max Jahn	17	Mai	1894	Karlau	Preuss.	Kath.
63	Herman Ingwersen	3	Mai	1899	Hensburg	Preuss.	ev.
64	Luiz Max Jahn	23	Augst	1890	W. N. Meck	Preuss.	ev.
65	Ernst Hermann Halderman	9	Novbr	1891	Riga Lithuanien	Preuss.	ev.
66	Alte Karsch	3	Aug	1887	Müsseldorf	Preuss.	Kath.
67	Richard Karst	24	Aug	1900	Karlau	Preuss.	ev.
68	Wilhelm Rumpfolt Kell	26	Augst	1885	Budapest	Ungarn	ev.
69	Max Kemmler	25	Sept	1895	Müsseldorf	Preuss.	Kath.
70	Julius Kistner	13	Novbr	1897	Ungheim	Preuss.	ev.

Des Vaters (Mutter, Vorm) 1. Name, 2. Stand, 3. Wohnort, 4. Strafe	Zeit des erstmaligen Eintritts in die Klasse bisherige Schulzeit	Fachabteilung in welcher die Studienreise antreten will	Wohnung des Studierenden in Karlsruhe (Straße)	Abiturient Bezeichnung der Schule
Max B. Hülberg 1. Sohn v. Pfl. 2. Metzger 3. Mainzstr. 9.	28. 1920	Math.	Eltingstr. 11	Ja Thurnstr. 11 K. Heroldstr.
Karlauke 1. Fabrikant 2. Jahnstr. 25	"	Math.	Ypsilstr. 25	Ja "
Hensburg 1. Kaufmann 2. Hauptstr. 17	"	Math.	Karlstr. 14-16	Ja Thurnstr. 11 Hensburg
H. C. Jahn 1. H. Kistner 2. Hauptstr. 1	"	Math.	Hauptstr. 33	Ja Thurnstr. 11 Hauptstr.
Riga 1. Ingenieur 2. Hauptstr. 2/4-5	"	Physik	Hauptstr. 19	Ja Thurnstr. 11 Riga
Müsseldorf 1. Kaufmann 2. Hauptstr. 33	"	Math.	"	Ja Thurnstr. 11 Hauptstr.
Karlau 1. Kaufmann 2. Hauptstr. 1	"	Math.	Ypsilstr. 1	Ja Thurnstr. 11 Hauptstr.
Budapest 1. Kaufmann 2. Hauptstr. 6	"	Math.	Hauptstr. 19	Ja Thurnstr. 11 Budapest
Max Kemmler 1. Kaufmann 2. Hauptstr. 1	"	Math.	Hauptstr. 259	Ja Thurnstr. 11 Hauptstr.
Ungheim 1. Kaufmann 2. Hauptstr. 1	"	Physik	Hauptstr. 27	Ja Thurnstr. 11 Hauptstr.

Ord. Zahl	Vor- und Zuname	Geboren am			Geburtsort (Land und Kreis)	Staats- angehörigkeit	Religion
		Tag	Monat	Jahr			
71	Martin Kriess	4	Juli	1899	Kühlhansen - Friesingen	Württemberg	ev.
72	Wazjinski Kleinwort	10	Sept.	1897	Tokkoma Sagan	Preußen	ev.
73	Faust Ludwig Klingel	29	Dezember	1897	Hamburg	Hamburg	ev.
74	Friedrich Klöppe	21	Januar	1897	Lutz Preußen	Preußen	ev.
75	Fritz Knöpfle	23	April	1898	Grenzsch. (Maffpambai)	Preußen	Kath.
76	Friedrich Kirsch	11	Jan.	1899	Harterübe	Preußen	ev.
77	Karlheinz Kohler	26	August	1901	Harterübe	Preußen	Kath.
78	Nikolaus Krallis Konstantin Kowalski	25 11	Oktober Juni	1900 1899	Naoussa	Frankreich	orth.
79	Alfred Walter Kuhn	11	August	1897	Lee London	Preußen	ev.
80	Walter Kühne	26	Januar	1898	Offenburg	Preußen	Kath.

Der Vaters (Mutter, Vornam.) 1. Name, 2. Stand, 3. Wohnort, 4. Strafe	Zeit des vollständigen Eintritts in das Maturitäts- studium	Fachabteilung in welcher der Studierende studieren will	Wohnung des Studierenden in Karlsruhe (Straße)	Abiturient Bemerkung der Schule
1. Fritz Knöpfle 2. Metz 3. Metz 20	"	1. Math.	1. Metzstr. 16	1. Ja 2. Annaltstr. 3. Metzstr. 6
1. Ludwig Klingel 2. Wilhelmshagen 3. Langenbrunn 1897	"	1. Math.	1. Carlstr. 11	1. Ja 2. Annaltstr. 3. Eppendorf
1. Friedrich Klöppe 2. Lutz 3. Lutz 1897	"	1. Math.	1. Lutzstr. 11	1. Ja 2. Annaltstr. 3. in Lutz
1. Fritz Knöpfle 2. Grenzsch. 3. Maffpambai 1898	"	1. Math.	1. Grenzsch. 11	1. Ja 2. Annaltstr. 3. Harterübe
1. Friedrich Kirsch 2. Harterübe 3. Harterübe 1899	"	1. Altg. Alt.	1. Harterübe 11	1. Nein 2. ev.
1. Karlheinz Kohler 2. Harterübe 3. Harterübe 1901	"	1. Math.	1. Harterübe 11	1. Ja 2. Annaltstr. 3. Harterübe
1. Nikolaus Krallis 2. Naoussa 3. Naoussa	"	1. Orth.	1. Naoussa 11	1. Ja 2. 5. Gymnasium 3. Athen.
1. Alfred Walter Kuhn 2. Lee London 3. Lee London 1897	"	1. Math.	1. Lee London 11	1. Ja 2. Gymnasium 3. Lee London
1. Walter Kühne 2. Offenburg 3. Offenburg 1898	"	1. Math.	1. Offenburg 11	1. Ja 2. Annaltstr. 3. Offenburg.

Ord. Zahl	Vor- und Zuname	Geboren am			Geburtsort (Land und Kreis)	Staatsangehörigkeit	Religion
		Tag	Monat	Jahr			
81	Udo Künz	2	Februar	1897	Baden B.	Baden	Kath.
82	Gust. Kuntze	6.	Februar	1896	Sprockhau Königsbr.	Königsbr.	ev.
83	Majest. Kömle	11	April	1897	Bretten	Baden	ev.
84	Julius Lampe	13	Januar	1899	Lügzig	Württ.	ev.
85	Erwin Lang	25	Nov.	1897	Frankfurt a/M.	Baden	Kath.
86	Wolff Langhammer	6	8.	1896	Tagelberg Hauptstadt	ev.	ev.
87	Ernst Lersch	10	April	1899	Fürting-K. Baden	ev.	ev.
88	Gust. Lauterborn	1	September	1895	Saarbrücken	Königsbr.	Kath.
89	Joseph Lippmann	31	August	1893	Püschdorf	Königsbr.	ev.
90	Julius Leide	5	Januar	1896	Wulstach	Baden	ev.

Des Vaters (Mutter, Vorm.) 1 Name, 2 Stand, 3 Wohnort, 4 sonstige	Zeit des erstmaligen Besuchs in der Klasse bisher besucht	Fachabteilung in welcher der Studierende unterrichtet wird	Wohnung des Studierenden in Karlsruhe (Strasse)	Abiturient Bewerbung der Schule!
Vater: Julius Kuntze Mutter: Florenz Wohnort: Sprockhau	"	Prof.	Poststraße 114	Ja Königsbr.
Vater: Majest. Kömle Mutter: ... Wohnort: Bretten	4	Math.	Poststraße 11	Ja ?
Vater: Julius Lampe Mutter: ... Wohnort: Lügzig	"	Physik	Poststraße Lügzig	Ja Hauptstadt Lügzig
Vater: Erwin Lang Mutter: ... Wohnort: Frankfurt a/M.	"	Physik	Poststraße	Ja Frankfurt a/M. Königsbr.
Vater: Wolff Langhammer Mutter: ... Wohnort: Tagelberg	"	Math.	Poststraße 20	Ja Königsbr. Saarbrücken
Vater: Ernst Lersch Mutter: ... Wohnort: Fürting-K. Baden	"	Math.	Poststraße	Ja Königsbr.
Vater: Gust. Lauterborn Mutter: ... Wohnort: Saarbrücken	"	Physik	Poststraße 110	Ja Königsbr. Baden, Baden
Vater: Joseph Lippmann Mutter: ... Wohnort: Püschdorf	"	Physik	Poststraße 51	Ja Königsbr. Königsbr.
Vater: Julius Leide Mutter: ... Wohnort: Wulstach	"	Math. Abt.	Poststraße 1	Ja Königsbr. Königsbr.

Ser. Zahl	Vor- und Zuname	Geboren am			Geburtsort (Land und Kreis)	Staats- angehörigkeit	Bilgen
		Tag	Monat	Jahr			
91	Albin Liepe	2	April	1900	Pestow Meffenellm?	Pommern	us
92	Gust Lindenberg	24	April	1897	Henscheln	Pommern	us
93	Georg Hermann Lindner	19	Mai	1897	Heide Saal	Pommern	us
94	Leibniz Lisch	4	Mai	1901	Karlsmühle	Baden	Kopf
95	Leopold Lopatnikoff	21	Oktober	1900	Reval	Litff. Lith.	sp.
96	Leopold Lorenz	11	Juli	1900	Magen	Pommern	Kopf
97	Alfred Lott	21	Oktober	1897	Aschern	Baden	Kopf
98	Karl Lüttgen	23	Februar	1900	D.-Ruhort	Pommern	us
99	Gust Lüttgens	2	April	1897	Freiburg. G.	Baden	us
100	Stanim St. Kabanow	15	Oktober	1900	Pistor Bulgarien	Litgenverein	us

Des Vaters (Mutter) Vorname 1. Name, 2. Dienst, 3. Wohnort, 4. Straße	Zeit, des ersten Besuchs in der Klasse/ in der Hochschule	Fachabteilung in welcher der Studierende unterrichtet wird	Wohnung des Studierenden in Karlsruhe (Straße)	Abiturient Bewertung der Schule
Pestow h. B. andenberg	10 1900	Meffenellm	Pfanz 311	Ja! Gymnasium Bismarckburg
Karlsh. Lindenberg Henscheln	"	Prof. Lisch	Pfanz 11	Ja Königl. H. Hf.
Gust Lindner Heide Saal	"	Meffenellm	Pfanz 11	Ja Königl. H. Kollekt.
Leibniz Lisch Karlsmühle	"	Prof.	Magen 11	Ja Lehrer-Gymnasium Karlsmühle
Leopold Lopatnikoff Reval	"	Prof.	Puppinerstr. 92. A	Ja Gymnasium Petersburg
Leopold Lorenz Magen	"	Prof.	Pfanz 3	Ja Gymnasium Magen
Alfred Lott Aschern	"	Meff.	Pfanz 511	Ja Königl. H. Hfburg
Karl Lüttgen D.-Ruhort	"	Gymn.	Pfanz 311	Ja Lehrer-Gymnasium Freiburg
Gust Lüttgens Freiburg. G.	"	Meff.	Pfanz 11	Ja Lehrer-Gymnasium Freiburg
Stanim St. Kabanow Pistor	"	"	Karlsh. Hf.	Ja Lehrer-Gymnasium Pistor

Ord. Zahl	Vor- und Zuname	Geboren am			Geburtsort (Land und Kreis)	Staats- angehörigkeit	Religion
		Tag	Monat	Jahr			
101	Johann Martin	2	Januar	1886	Les Bordes L. Mos.	Preuss.	ev.
102	Ernst Kowitz	9.	Juli	1901	Wisseldorf	Preuss.	ev.
103	Georg Mebes	7	Juli	1889	Magdeburg	Preuss.	ev.
104	Kurt Morgenstern	20	April	1899	Erfurt	Preuss.	ev.
105	Georg Meier	1	September	1891	Berlin		ev.
106	Ernst Meier	19.	Oktober	1891	Karlruhe	Baden	ev.
107	Otto Meibler	7	August	1892	Leipzig Bismarck	Baden	ev.
108	Otto Meier	21	Februar	1897	Zwickau	Sachsen	ev.
109	Richard Meier	7/10	August	1890	Athen	Preuss.	ev.
110	Ernst Meier	15	Juni	1899	Uelshagen	Sachsen	ev.

Des Vaters (Mutter, Vornam.) 1. Name, 2. Name, 3. Wohnort, 4. Beruf	Zeit des ersten Besuchs in der Klasse oder in der Schule	Fachabteilung in welcher die Studien erhalten sind	Wohnung des Abiturienten in Karlsruhe (Strasse)	Abiturient Bemerkung der Schule
1. Dr. H. Kowitz 2. Leipzig 3. Bismarck 4. Bismarck	1	Maschinenbau	Bismarckstr. 18	Ja Leipzig Bismarck Wisseldorf
1. Mebes 2. Leipzig 3. Magdeburg 4. Leinweberstr. 6.	1	Arch.	Bismarckstr. 12	Ja Leipzig Magdeburg
1. Paul Morgenstern 2. Zwickau 3. Zwickau 4. Zwickau	1	Maschinenbau	Bismarckstr. 71	Ja Zwickau Zwickau
1. Georg Meier 2. Halle (Saale) 3. Leipzig	1	Arch.		Nein ev.
1. Meier 2. Karlsruhe 3. Bismarckstr. 11	1	Chemie	Bismarckstr. 14	Ja Leipzig Karlsruhe
1. Ernst Meibler 2. Bismarck 3. Bismarck 4. Bismarck	1	Physik	Bismarckstr. 23	Ja Leipzig Leipzig
1. Meier 2. Zwickau 3. Zwickau 4. Zwickau	1	Math.	Bismarckstr. 27	Nein ev.
1. Meier 2. Athen 3. Athen	1	Physik	Bismarckstr. 137	Ja Athen Athen
1. Meier 2. Leipzig 3. Leipzig 4. Leipzig	1	Physik	Bismarckstr. 26	Ja Leipzig Leipzig

Ord. Zahl	Vor- und Zuname	Geboren am			Geburtsort (Land und Kreis)	Staats- angehörigkeit	Religion
		Tag	Monat	Jahr			
111	Sigm. Moskowitz	2.	August	1901	Sagjörönd Ungarn	Ungarn	evf.
112	Phan Moskowitz	6.	Novbr	1901	Groswarden Ungarn	Ungarn	evf.
113	Jean Kiblingheris	11.	Nov.	1901	Resica Slavin	Sieff	ev
114	Germann Nülberger	11.	Juni	1893	Cherförschen Pfundorf	Lothar	ev
115	Miguel Simony Müller	19.	Jan	1899	Strasbourg E.	Frankreich	ev
116	Jakob Vogel	2.	Oktober	1899	Oberlustadt	Lothar	ev
117	Karl Hermann Vogel	7.	August	1891	Rättinger Pfundorf	Lothar	ev
118	Karl Wess	27.	Juni	1901	Freiburg	Lothar	kath.
119	Karl Weibromer Nipt Zug.	1.	September	1892	Füssen (Ant. Gubing)	W. Bayern	ev
120	Richard Wehner	2.	10	94	Hallerbracht, Zos. Ols	Franken	kath.

Des Vaters (Mutter, Vorne) 1. Name, 2. Name, 3. Wohnort, 4. Beruf	Zeit des Eintrags in die Klasse oder Hochschule	Fachabteilung in welcher der Kandidat antreten will	Wohnung des Kandidaten in Karlsruhe (Straße)	Abiturient Bemerkung der Schule
1. J. H. Moskowitz 2. Sagjörönd 3. Sagjörönd u. 9	1. 8. 1901	Chemiker	Blumstr. 11	Ja Chemisch Sagjörönd
1. J. H. Moskowitz 2. Groswarden 3. Sagjörönd u. 9	1.	Ingenieur	Blumstr. 11	Ja Chemisch Sagjörönd
1. Kiblingheris 2. Oberlöffel u. 9 3. Löng. Ols. 14	1.	Chemiker	Blumstr. 11	Ja Chemisch Sagjörönd
1. Nülberger 2. Cherförschen 3. Cherförschen 4. Cherförschen	1.	Chemiker	Blumstr. 11	Ja Chemisch Sagjörönd
1. Müller 2. Strasbourg 3. Strasbourg	1.	Chemiker	Blumstr. 11	Ja Chemisch Sagjörönd
1. Vogel 2. Oberlustadt 3. Oberlustadt	1.	Chemiker	Blumstr. 11	Ja Chemisch Sagjörönd
1. Vogel 2. Rättinger 3. Rättinger	1.	Chemiker	Blumstr. 11	Ja Chemisch Sagjörönd
1. Wess 2. Freiburg 3. Freiburg	1.	Chemiker	Blumstr. 11	Ja Chemisch Sagjörönd
1. Weibromer 2. Füssen 3. Füssen	1.	Chemiker	Blumstr. 11	Ja Chemisch Sagjörönd
1. Wehner 2. Hallerbracht 3. Hallerbracht	1.	Chemiker	Blumstr. 11	Ja Chemisch Sagjörönd

Ord. Zahl	Vor- und Zuname	Geboren am			Geburtsort (Land und Kreis)	Staats- angehörigkeit	Religion
		Tag	Monat	Jahr			
121	Karlheer Lönnemann	6	Jan	1898	Dahn-Kilmersdorf Preußen	ev.	
122	Max Antonius Kippold	24	Aug	1905	Leinshof by Goching off	ev.	
123	Otto Carl Ohlsen	0	Nov	1885	Hamburg Hamburg	ev.	
124	Herrschel Oppenheimer	9	Nov	91	Hartwich Loben	if.	
125	Grellwitz Otto	30	Okto	1905	Hagenau Loben	ev.	
126	Gerhart Orlowman	27	Juli	1909	Obn offh Preußen	ev.	
127	Germann Seebjes	6	Juni	1905	Hamburg Preußen	kath.	
128	Anton Pfeiffer	21	Aug	1896	München Preußen	kath.	
129	Lempertus Philippopoulos	25	Juni	1900	Sy-ga Griechenland	ev.	
130	Karlheer Poggenpohl	26	Okto	1898	Hannover Preußen	ev.	

Des Vaters (Mutter, Vorm) 1. Name, 2. Stand, 3. Wohnort, + Straße	Zeit des regelmäßigen Besuchs in der Klasse (oder Schuljahr)	Fachabteilung in welcher der Kandidat sitzen will	Wohnung des Kandidaten in Karlsruhe (Straße)	Abiturient Bezeichnung der Schule
1. Fritz Lönnemann 2. Fritz Lönnemann 3. Kilmersdorf 4. 17	1. 1. 1936	Math.	Lönnemann 27	Ja Chemnitz Ob. Lönnemann
1. Karlheer Kippold 2. Kilmersdorf 3. 4.		Math.	Lönnemann 111	Ja Realgymnasium Kilmersdorf
1. Wilhelm Ohlsen 2. Hamburg 3. Im Gofly 33.		Math.	Dorfplatz 15	Ja Chemnitz Hamburg
1. Herrschel Oppenheimer 2. Hartwich 3. Haupt 12		Math. Altg.	Haupt 2	Ja Realgymnasium Kilmersdorf
1. Otto Grellwitz 2. Goching 3. Haupt 6		Math.	Park Haupt 6	Ja Chemnitz Haupt Foster
1. Gerhart Orlowman 2. Goching 3. Haupt 12 4. Haupt 12		Math.	Haupt 25	Ja Realgymnasium Hagenau
1. Hermann Seebjes 2. Hamburg 3. Haupt 36		Math. Altg.	Haupt 30	Ja Gymnasium Loben
1. Anton Pfeiffer 2. München 3. Haupt 11		Chemnitz	Dorf 11 18	Ja Chemnitz München
1. Lempertus 2. Sy-ga 3. Haupt 6		Math.	Haupt 197	Ja Gymnasium München
1. Karlheer Poggenpohl 2. Hannover 3. Haupt 15		Eng.	Haupt 52	Ja Chemnitz Hannover

Ord. Zahl	Vor- und Zuname	Geboren am			Geburtsort (Land und Kreis)	Staats- angehörigkeit	Religion	Des Vaters (Mutter, Vorm.) 1. Name, 2. Stand, 3. Wohnort, 4. Berufs- stellung	Zeit des erstmaligen Eintritts in die Klasse (oder Hochschule)	Fachabteilung (in welcher die Studienreise antreten will)	Wohnung des Studienreisenden in Karlsruhe (Straße)	Abiturient Bewertung (der Schule)
		Tag	Monat	Jahr								
131	Wilhelm Cramer	1	Sept.	1895	Krausbürg s. t.	Off. Hoff.	us	Frankfurt a. M. Ludwigstr. 83	1. 1. 1920	Off. Hoff.	Frankfurt a. M. 15	Ja Unvollst. Augsburg
132	Yvonne Pöschel	22	Febr.	1901	Alten Griesfeld	Evangel.	us	Alten Aufsiedlerstr. 213	"	Mathematik	Stromberg Hofstr.	Ja Realschule Alten
133	Erwin Kahlert	11	1	93	Sachsenhausen	Evangel.	us	Sachsenhausen Katholisch 7	"	Off. Hoff.	Waldstraße	Ja Gymnasium Sachsenhausen
134	Constanze Rappert	16	Oktober	1900	Larissa	Evangel.	Evangel. Hoff.	Larissa Griechenland	"	Engl.	Meyerstr. 11	Ja Gymnasium Larissa
135	Georg Reinhold	26	März	1899	Geisenkirchen	Evangel.	us	Geisenkirchen Ludwigstr. 1	"	Off. Hoff.	Ludwigstr. 6	Ja Realschule Witten
136	Julius Rappert	29	Juli	1893	Metz	Evangel.	Hoff.	Metz Ludwigstr. 47	"	Math.	Am Alten 3	Ja Realschule Metz
137	Anna Rüter	21	Oktober	1895	Alten a. M.	Böhm.	us	Alten Rathstr. 33	"	Spanisch	Meyerstr. 35	Ja Realschule Alten
138	Luise Ries	30	Aug.	1897	Karlsruhe	Böhm.	us	Karlsruhe Katholisch 23	"	Spanisch	Meyerstr. 25	Ja Gymnasium Alten
139	August Riser	30	Mai	1896	Kirchberg St. Gallen	Evangel.	Hoff.	Kirchberg St. Gallen	"	Spanisch	Ludwigstr. 57	Ja ?
140	Erwin Rischel	13	Nov.	1902	Breslau	Evangel.	Evangel.	Breslau Katholisch 52	"	Lat. Engl.	Ludwigstr. 96	Ja Realschule Breslau

Ord. Zahl	Vor- und Zuname	Geboren am			Geburtsort (Land und Kreis)	Staats- angehörigkeit	Religion
		Tag	Monat	Jahr			
141	Günther Walter Reibung	31	Mar.	1899	Dresden	Lothrn	ev.
142	Ernst Lubmann	8.	Augst	1895	Albert	Franken	ev.
143	Dr. Scheinmann	11	Febr.	1896	Altenstadt (Amt Lützenburg)	Lothrn	Kath.
144	Wilhelm Schläger	22	März	1897	Köngen	Franken	ev.
145	Karl Schlegel	2	Juli	1898	Zweibrücken	Lothrn	ev.
146	Müller Schmarchitt	25	April	1898	Lirbeck	Lübeck	ev.
147	Dr. Schmetter	22	März	1898	La Salle Kreis Bismarck	Lothrn	ev.
148	Wilhelm Schreiber	15	April	1897	Waldkirch	Lothrn	ev.
149	Karl Alfred Schroeder	22	April	1897	London	Preussn	ev.
150	Ernst Schwantel	4	Mai	1898	Metzingen	Württemberg	ev.

Des Vaters (Mutter, Vorm) 1 Name, 2 Stand, 3 Wohnort, 4 grade	Zeit des erstmaligen Eintritts in das Königl. techn. Hochschule	Fachabteilung in welcher der Studierende studieren will	Wohnung des Studierenden in Karlsruhe (Straße)	Abstricht Bezeichnung der Schule?
	1920	Metzgerbau	Griffstr. 95	Neu o. o.
Dr. Lubmann Kellert Kellert Friedrichstr. 229	"	Metz.	Griffstr. 29	Ja Realschule Kellert
Dr. Scheinmann Friedrichstr. 11	"	Metz.	Griffstr. 12	Ja Gymnasium Friedrichstr.
Karl Schlegel Köngen	"	Metz.	Köngenstr. 155	Ja Gymnasium Köngen
Karl Schlegel Zweibrücken	"	Metz.	Zweibrückenstr. 9	Ja Gymnasium Zweibrücken
Müller Schmarchitt Lübeck	"	Metz.	Lübeckstr. 11	Ja Gymnasium Lübeck
Dr. Schmetter La Salle	"	Metz.	La Sallestr. 21	Ja Gymnasium La Salle
Wilhelm Schreiber Waldkirch	"	Metz.	Waldkirchstr. 7	Ja Gymnasium Waldkirch
Karl Alfred Schroeder London	"	Preussn	Londonstr. 7	Ja Gymnasium London
Ernst Schwantel Metzingen	"	Metz.	Metzingenstr. 11	Ja Gymnasium Metzingen

Ord. Zahl	Vor- und Zuname	Geboren am			Geburtsort (Land und Kreis)	Staats- angehörigkeit	Religion
		Tag	Monat	Jahr			
151	Milfabu Schüttele	15	Februar	1892	Tudersleben	Königsbr.	ev.
152	Ernst Schütz	25	Juni	1899	Astote	Königsbr.	ev.
153	Johann Schwarz	24	August	1898	Reiburg Hr.	Leutau	ev.
154	Norbert Schweder	19	7	1892	Kriecht (H. Herberg)	Königsbr.	ev.
155	Otto Müller Graf von Schwerin	2	März	1894	Scheldam	Königsbr.	ev.
156	Karl Sporleder	25	Juni	1900	Villingen Hr.	Königsbr.	ev.
157	Johann Studer	23	Juni	1897	Tüchtem Tüchtem	Amst. Kall	ev.
158	Milfabu Hober	5	Oktober	1899	Harlewin	Reutem	ev.
159	Karl Krümpfel	11	August	1896	Mühlhausen Hr.	Königsbr.	ev.
160	Ernst Krümpf	25	März	1897	Happel Happel	Leutau	ev.

Der Vaters (Mutter, Vorn.) 1. Name, 2. Stand, 3. Wohnort, + Straße	Zeit des erstmaligen Besuchs in der Mission (oder Nachhilfe)	Fachabteilung in welcher der Studierende unterrichtet wird	Wohnung des Studierenden in Karlsruhe (Straße)	Abiturient Bemerkung der Schule
Konrad Schüttele Hr. Tudersleben Hr. Hr.	1. 1. 1920	1. Juni	Leutaustr.	Hr. ev.
Paul Schütz Hr. Astote	"	Hr.	Leutaustr. 7	Hr. ev.
Johann Schwarz Hr. Reiburg Hr.	"	Hr.	Leutaustr. 78	Hr. ev.
Norbert Schweder Hr. Kriecht Hr.	"	Hr.	Leutaustr. 26	Hr. ev.
Otto Müller Graf von Schwerin Hr. Scheldam	"	Hr.	Leutaustr. 191	Hr. ev.
Karl Sporleder Hr. Villingen Hr.	"	Hr.	Leutaustr. 58	Hr. ev.
Johann Studer Hr. Tüchtem Hr.	"	Hr.	Leutaustr. 114	Hr. ev.
Milfabu Hober Hr. Harlewin Hr.	"	Hr.	Leutaustr. 13	Hr. ev.
Karl Krümpfel Hr. Mühlhausen Hr.	"	Hr.	Leutaustr. 18	Hr. ev.
Ernst Krümpf Hr. Happel Hr.	"	Hr.	Leutaustr. 12	Hr. ev.

Ord. Zahl	Vor- und Zuname	Geboren am			Geburtsort (Land und Kreis)	Staats- angehörigkeit	Religion	Des Vaters (Mutter, Vorm.) 1 Name, 2 Stand, 3 Wohnort, + Straße	Zeit des erstmaligen Eintritts in das Studium (bei Hochschulen)	Fachabteilung in welcher die Studienreise unternommen wird	Wohnung des Studierenden in Karlsruhe (Straße)	Abiturient (Bezeichnung der Schule)
		Tag	Monat	Jahr								
161	Jörg Simtholm	6	August	1897	St. Blasien	Württemberg	ev.	Kellengiers O. Chaussee 17	1898	Math.	St. Blasien 9	Ja
162	Emil Süder	5	August	1895	Karlsruhe	Baden	Kath.	August Süder Zähringer Wilhelms 19	"	Physik	St. Blasien 10	Ja Gymn. Zähr. rhef.
163	Melchior Stamm	8	April	1891	Kiel	Preußen	ev.	Stamm Kathol. Kiel Friedrichs 75	"	Math.	Kiel Hr. "	
164	Melchior Carl Thomas	29	Februar	1890	Aachen	Preußen	Kath.	Herrn Thomas Friedrich Aachen Auguststraße 7	"	Math.	St. Blasien 24	Ja Aachen Carl Gymn. Aachen
165	Paul Brill	12	Januar	1896	Wiesbaden	Preußen	Kath.	Herrn Brill Friedrichsstraße Wiesbaden Hr.	"	Physik	St. Blasien 76	Ja Wiesbaden Real
166	Nikola Schalkaloff	23	Januar	1895	Sisow	Bulgarien	orth.	Herrn Schalkaloff Sofia Königsstr. 33	"	Math.	St. Blasien 7	Ja Sofia Gymn.
167	Georg Uhlendorff	10	Juli	1901	Hannover	Preußen	ev.	Herrn Uhlendorff Friedrichsstraße Hannover Friedrichsstraße 76 Herrn Uhlendorff	"	Math.	St. Blasien 28	Ja Hannover Händl.
168	Alwin Otto	21	August	1899	Homburg	Preußen	ev.	Homburg Friedrichsstraße	"	Math.	St. Blasien 11	Ja Homburg Händl.
169	Georg Adolf Keller	31	August	1891	Freiburg	Baden	Kath.	Herrn Keller Friedrichsstraße Freiburg Königsstraße 3	"	Math.	St. Blasien 3	Ja Freiburg Händl.
170	Georg Keller	3	Juli	1897	Waldenbuch	Preußen	ev.	Herrn Keller Friedrichsstraße Waldenbuch Königsstraße	"	Math.	St. Blasien 23	Ja Waldenbuch Händl.

Ord. Zahl	Vor- und Zuname	Geboren am			Geburtsort (Land und Kreis)	Staatsangehörigkeit	Religion	des Vaters (Mutter, Vorm.) 1. Name, 2. Stand, 3. Wohnort, + Straße	Zeit der erstmaligen Eintritt in die Klasse (oder Hochschule)	Fachabteilung in welcher die Studienreise antreten will	Wohnung des Studierenden in Karlsruhe (Straßen)	Abiturient Bezeichnung der Schule
		Tag	Monat	Jahr								
171	Karl Kiser	1	Juni	1891	Karlshöhe	Lothar	ev.	Jung Kiser 5. Melchior Mainpf. 13	1. 1. 1910	Jug.	Mainpf. 13	Ja Oberrealschule Karlshöhe
172	Karl Giffes Tollers	30	Juli	1896	Gotha	Kreuzen	ev.	Jung Giffes Tollers Gotha Kreuzenpf. 349	"	Jug.	Dreißigpf. 17	Ja Gymnasium Gotha
173	Adolf Wilhelm Häbel	16	Januar	1900	Freiburg	Lothar	Kath.	Häbel Freiburg Großpf. 11	"	Math.	Kreuzenpf. 11	Ja Realschule Freiburg
174	Max Weinmann	25	Sept.	1899	Speyer	Lothar	Kath.	Weinmann Karlshöhe Kreuzenpf. 4	"	Physik	Mainpf. 14	Ja Realschule Speyer
175	Karl Friedrich von Konstantin	12	Augst	1901	Edmühl Speyer	Speyer	Luth.	von Konstantin Ludwig Kreuzenpf. 41	"	"	Speyer Germania	Ja
176	Emil Wilhelm Kleinmann	4	Januar	1901	Altenmühl by E. Althaus	Lothar	Kath.	Kleinmann Altenmühl by E. Althaus Kreuzenpf. 11	"	"	Kreuzenpf. 11	Ja Gymnasium Dreieck
177	Arnold Wolf	27	Januar	1900	Belchenheim by Bingen	Speyer	ev.	Arnold Wolf Bingen Kreuzenpf. 105	"	Math.	Mainpf. 13	Ja Oberrealschule Belchenheim
178	Emil Wolf	25	Januar	1895	Halsgründelbach	Lothar	Kath.	Emil Wolf Halsgründelbach by E. Althaus	"	Physik	Speyer Kreuzenpf. 11	Ja Gymnasium Kreuzen
179	Carl Wolff	27	Juli	1900	Büchelhof	Kreuzen	ev.	Carl Wolff Büchelhof Kreuzenpf. 11	"	Physik	Kreuzenpf. 11	Ja Realschule Büchelhof
180	Ernst Wilhelm Wangel	2	Sept.	1898	Strangnäs	Speyer	ev.	Ernst Wangel Strangnäs Speyer	"	Physik	Mainpf. 11	Ja Gymnasium Speyer

Ord. Zahl	Vor- und Zuname	Geboren am			Geburtsort (Land und Kreis)	Staats- angehörigkeit	Religion	des Vaters (Mutter, Vorm.) 1. Name, 2. Stand, 3. Wohnort, 4. Straße	Zeit der erstmaligen Einreise in das "Messe-" oder "Hochschule-" Land	Fachabteilung in welcher der Studierende studieren will	Wohnung des Studierenden in Karlsruhe (Straße)	Abtestiert (Bezeichnung der Schule)
		Tag	Monat	Jahr								
181	Julius Küsterhofs	20	April	1896	Hagen + Pfl.	Preuss.	ev.	Julius Küsterhofs Lehrer Kochmann Königsplatz	P. J. 1925	Math.	Hilfsweg 20	Ja Hilfsweg Königsplatz
182	Max Limber	9.	August	1896	Lehr: G.	Preuss.	ev.	August Limber Lehr: G. Pflanzl. 4.	"	Chemie Pharmazie	Lehr: 41	Ja Hilfsweg Lehr
183												
184												
185												
186												

Ord. Zahl	Vor- und Zuname	Geboren am			Geburtsort (Land und Kreis)	Staats- angehörigkeit	Religion
		Tag	Monat	Jahr			

ligio

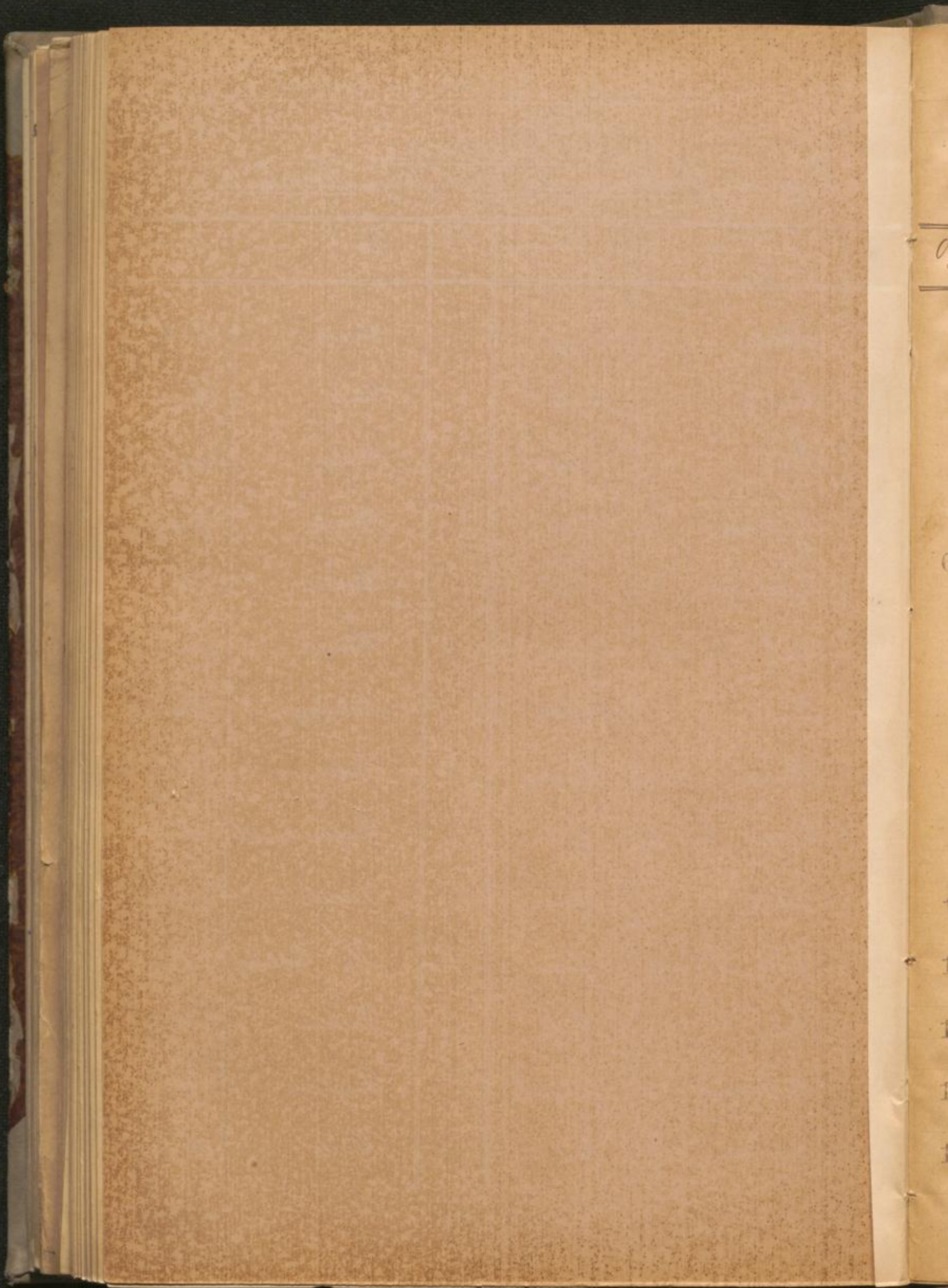

Technische Hochschule Karlsruhe.

Verzeichnis der im Sommersemester 1920 eingetragenen Hospitanten

O. Z.	Zunahme	Vornahme	O. Z.	Zu- nahme	Vornahme
1	Aberle	Günther	15	Goerke	Paul
2	Baer	Kriegsheim	16	Günder	Grossmann
3	Bauer	Wilhelm	17	Haag	Ulrich
4	Blüthner	Gerold	18	Hansen	Günther
63	Boos	Franz			
5	Brauninger	Wolf	19	Hanser	Otto
6	Buch P. ing	Fugner	20	Hanser	Karl
7	Büchler	Wilhelm	21	Helmling	Maxim
8	Clevert	Lansford	22	Huber	Alfred
9	Dubzi Dipl. Ing	Guil	23	Hugenschmitt	Fritz
10	Eckert	Adrian	24	Ferosch	Alwin
11	Elöd P. ing	Fugner	25	Hg Dipl. Ing.	Ulrich
12	Ens	Karl	26	Fochum	Kurt
13	Feldmann	Gibbard	27	Finghaus	Franz
14	Gerstner	Karl	28	Klaite	Otto Günther

O. Z.	Zu	mit	Vorname	O. Z.	Zu	mit	Vorname	O.
29	Klemmt		Frimbriuf	44	Petersen		Kalten	6
30	Knecht		Floria	45	Rappenecker		Fanglauer	6
31	Kopf		Fritz	46	Rödel		August	6
32	Korn		Wilhelm	47	Ruffler		Ruford	
33	Kowalski		Roman	48	Sachs		Anna	
34	Krah		Carl	49	Schaber		Frimbriuf	
35	Künkel		Germann	50	Schmitz		Carl	
36	Kupperberg D.		Lugo	51	Schroff		Stipbold	
37	Lichtenberger		Heinrich	52	Schwarz		Augustin	
38	Lindemayer		May	53	Steinberg		Carl	
39	Löw		Paul	54	Storde		Maryonke	
40	Lowenstein		Julius	55	Stober		Jacobus	
41	Meze		Otto	56	Staub		Fritz	
42	Moll		August	57	Tanz D. nig (Fam)		Marta	
64	Moretti		Carl	58	Trautwein		Frimbriuf	
43	Noldeke		Erwin	59	Walter		Marta	

Num.	O. J.	Zunahme	Vornahme
	60	Hernet	Laut
	61	Wölfer	Silligard
	62	Kust.	Jermann

Des Vaters (Mutter, Vorm.) 1. Name, 2. Stand, 3. Wohnort, 4. Straße	Zeit des erstmaligen Eintritts in die hiesige techn. Hochschule	Fachabteilung in welche der Studierende eintreten will	Wohnung des Studierenden in Karlsruhe (Straße)	Abiturient Bezeichnung der Schule)
1.				
2.				
3.				
4.				
1.				
2.				
3.				
4.				
1.				
2.				
3.				
4.				
1.				
2.				
3.				
4.				
1.				
2.				
3.				
4.				
1.				
2.				
3.				
4.				
1.				
2.				
3.				
4.				

Ord. Zahl	Vor- und Zuname	Geboren am			Geburtsort (Land und Kreis)	Staats- angehörigkeit	Religion
		Tag	Monat	Jahr			
1	Jenny Abel				Karlsruhe		
2	Kyffner Bauer	5	September	1897	Karlsruhe Land, Gublerberg	Baden	ev.
3	Küfner Bauer			1897		Baden	ev.
4	Ernst Blüthner	10	Oktober	1896	Karlsruhe	Baden	ev.
5	Willy Bräuninger				Karlsruhe	Baden	
6	Ernst Buch	10	Febr.	1897	Baden	Baden	ev.
7	Wolfgang Büchler				Hender i. H.		
8	Karl Clement	7	Mai	1898	Karlsruhe	Baden	kat.
9	Ernst Dutzig						
10	Richard Eckert				Karlsruhe		

Des Vaters (Mutter Vaters) 1. Name, 2. Stand, 3. Wohnort, 4. Straße	Zeit des erstmaligen Eintritts in den Dienst bisheriger Dienstherr	Fachabteilung in welcher der Dienstvertr. tritt eintritt, milit.	Wohnung des Dienstvertr. in Karlsruhe (Straße)	Religion Bemerkung der Schule
		Ally. Off.		
Karl Küfner Karlsruhe Mühlweg 11	20. 1. 1910	Ally. Off.	Mühlweg 25	ev. Christen
		Ally. Off.	Quersack Mühlweg 1	
Blüthner, Ernst Landwehrstr. 10 Karlsruhe Lohweg 10	30. September 1919	Ally.	Lohweg 10	ev. Christen
		Ally. Off.		
Willy Buch Karlstr. 10 Karlsruhe Karlstr. 4	1. 1. 1910	Ally. Spezial	Karlstr. 10	ev. Christen
		Ally. Off.		
Ernst Clement Karlstr. 10 Karlsruhe Karlstr. 10	5. 5. 1910	Ally. Spezial	Karlstr. 10	ev. Christen
		Ally. Off.		
		Ally. Off.		

Ord. Zahl	Vor- und Zuname	Geboren am			Geburtsort (Land und Kreis)	Staats- angehörigkeit	Religion
		Tag	Monat	Jahr			
11	Wing Friedrich Elod	7	April	1894	Budapest	Baden	ev luth
12	Erich Ems				Hömmersbach	Baden	
13	Philipp Feldmann				Hagenau	Gröfz luth	ev
14	Erich Ferdner	11	Nov	1895	Pastatt	Baden	luth
15	Emil Goerke	26	Juni	1894	Harlsbühl	Baden	ev
16	Erwin Ginter				Laig		
17	August Haag	27	Aug	1894	Bonn	Baden	ev
18	Erwin Hansen	12	July	1897	Heidelberg	Franken	luth
19	Otto Hanser				Harlsbühl		
20	Erich Hanser						

Des Vaters (Mutter, Vorm.) Name, Stand, Wohnort, Straße	Zeit der erstmaligen Einreise in das Kaiser- reich (Deutschland)	Fachabteilung in welcher die Dienstleistung erbracht wird	Wohnung des Studierenden in Karlsruhe (Straße)	Abiturient Bezeichnung der Schule
1. Carl Elod 2. Kaufmann 3. Budapest 4. Erlau 1891	1911	Familie	Langstr. 12012	in Himm Gymnasium
		Ally Alt.		
1. Emma Feldman 2. Weber 3. Frankfurt a/M 4. Coligny 1882	1890	Familie Radwerke	St Langstr. 12012	
1. Carl Fischer 2. Metzger 3. Pastat 4. 1896	1896	Familie Lohndr.	Pastat 1896	Mann
1. Bertha Buntz 2. Schneider 3. Harlsbühl 4. Waldmühl 1892	1892	Familie Lohndr.	Gröfz 113	Mann
		Ally Alt.		
	1890	Druck.	Hellp. 11	
1. Emma Hansen 2. Offener 3. Heilbronn 4. 1893	1893	Druck.		Wangstadt Hof-Riedhof
		Ally Alt.		
		Ally Alt.		

Ord. Zahl	Vor- und Zuname	Geboren am			Geburtsort (Land und Kreis)	Staats- angehörigkeit	Religion
		Tag	Monat	Jahr			
21	Wanna Helmbing	0	Januar	1907	Heilsbrunn	Baden	Kath.
22	Alfons Keller	3	August	1899	Heilsbrunn	Baden	Kath.
23	Hilf Kugenschmitt						
24	Albert Frosch				Heilsbrunn		
25	Ernst Heg	27	April	1893	Heilsbrunn	Baden	Kath.
26	Ernst Jochim	21	April	1894	Heilsbrunn	Baden	Kath.
27	Ernst Jungmann				Heilsbrunn		
28	Ernst Krause				Heilsbrunn		
29	Ernst Krause	25	April	1893	Heilsbrunn	Baden	Kath.
30	Ernst Krause	7	April	1896	Heilsbrunn	Baden	Kath.

Der Vater (Mutter, Name) 1. Name, 2. Stand, 3. Wohnort, 4. Beruf	Zeit des erstmaligen Eintritts in die Dienstverhältnisse (bei Wehrdienst)	Fachabteilung in welche der Studierende eintritt	Wohnung des Studierenden in Karlsruhe (Straße)	Abiturient Bezeichnung der Schule
1. Ernst Helmbing 2. Arbeiter 3. Heilsbrunn	10. 1. 1907/08	Fach	Heilsbrunn	Heilsbrunn
1. Ernst Keller 2. Arbeiter 3. Heilsbrunn	27. 1. 1920	Fach	Heilsbrunn	Heilsbrunn
		Fach		
		Fach		
1. Ernst Frosch 2. Arbeiter 3. Heilsbrunn		Fach		
1. Ernst Heg 2. Arbeiter 3. Heilsbrunn	27. 1. 1893	Fach	Heilsbrunn	Heilsbrunn
1. Ernst Jochim 2. Arbeiter 3. Heilsbrunn	21. 1. 1894	Fach	Heilsbrunn	Heilsbrunn
		Fach		
		Fach		
1. Ernst Krause 2. Arbeiter 3. Heilsbrunn	25. 1. 1893	Fach	Heilsbrunn	Heilsbrunn
1. Ernst Krause 2. Arbeiter 3. Heilsbrunn	7. 1. 1896	Fach	Heilsbrunn	Heilsbrunn

Ser. Zahl	Vor- und Zuname	Geboren am			Geburtsort (Land und Kreis)	Staats- angehörigkeit	Bürger- schaft
		Tag	Monat	Jahr			
31	Fritz Hoff				Büschel		
32	Welfen Korn	20	Septbr	1900	Karlsruhe	Baden	ev.
33	Konrad Kowalski				Thiergarten		
34	Carl Krahl	16	Februar	1895	Liegen	Franken	ev.
35	Erwin Kunzel	23	Nov	1894	Karlsruhe	Baden	Kat.
36	Willy Kupperberg	2	Sept	1901	Wunz	Franken	ev.
37	Erwin Lukensberger	5	April	1898	Karlsruhe	Baden	ev.
38	Willy Lindemann	3	Sept	1892	Ulm	Württemberg	ev.
39	Carl Loh				Kügelstein		
40	Friedrich Lorenz				Karlsruhe	Baden	ev.

Des Vaters (Mutter, Vorn.) 1 Name, 2 Stand, 3 Wohnort, 4 Straße	Zeit des erstmaligen Eintritts in das Bürgerrecht (Nichtschule)	Fachabteilung in welcher die Staatsprüfung erhalten wird	Wohnung des Staatsprüfenden im Bürgerrecht (Straße)	Abiturient (Bezeichnung der Schule)
		Fug		
1. Carl Korn 2. Lehrer 3. Karlsruhe 4. Pfaffenstr. 17	18 90	Uly. Abt.	Pfaffenstr. 17	
		Uly. Abt.		
1. Adolf Krahl 2. Buchhändler 3. Liegen 4. Langstraße 9	17 99	Fug	Langstraße 9	
1. Hermann Kunzel 2. Fabrikant 3. Karlsruhe 4. Schloßstr. 21	17 99	Prof.	Schloßstr. 21	Rein Oberrealschule
1. Carl Kupperberg 2. Kaufmann 3. Wunz	Anfang Mai 1920	Franken	Wunzstr. 11	
1. Erwin Lukensberger 2. Buchhändler 3. Karlsruhe 4. Pfaffenstr. 17	17 1920	Prof.	Pfaffenstr. 17	
1. Eduard Lindemann	18 92	Prof. Uly.	Langstraße 31	
		Franken		
1. Max Lorenz 2. Kaufmann 3. Karlsruhe 4. Langstraße 11	17 99	Uly.	Langstraße 11	Franken

Ort Zahl	Vor- und Zuname	Geboren am			Geburtsort (Land und Kreis)	Staats- angehörigkeit	Bücher
		Tag	Monat	Jahr			
41	Herz	4	August	1897	Bad Karpfhausen	Mhhg	Kath.
42	Lott Koll	20	April	1897	Freiburg	Baden	ev.
43	Waldemar Koldobel				Freiburg		
44	Walter Petersen	10	Juni	1901	Lappberg Horn	Preußen	ev. Kat.
45	Konrad Lappewacker	20	November	1891	Freiburg	Baden	Kath.
46	August Rödel	9	September	1901	Mannheim	Baden	Kath.
47	Rudolf Ruffler	3	Mai	1892	Salsbad	Baden	ev.
48	Paul Sachs	7	Juni	1907	Saarbrücken Karlshöhe	Baden	ev.
49	Hindrich Schaber						
50	Erich Schmitz	9	Mai	1897	Frankfurt am Main	Frankfurt	Kath.

Des Vaters (Mutter, Vorm.) 1 Name, 2 Stand, 3 Wohnort, + sonstige	Zeit der erstmaligen Erwerb in der Klasse bzw. Hochschule	Fachabteilung in welche der Kandidat eintraten will	Wohnung des Studierenden in Karlsruhe (Straße)	Abiturient Bezeichnung der Schule
1. Oberstl. 2. Aufst. 3. Bad. desgenh.	1. 3. 1910	Human.	Engelstr. Hochschule	Realschule Freiburg
1. Wilhelm Lehmann 2. Kaufmann 3. Karlsruhe (S)	1. 1. 1911 Freiburg Hochschule	Uly. Alt.	Leubstr. 1	Realschule
		Human.		
1. Wilhelm Lehmann 2. Kaufmann 3. Karlsruhe (S)	1. Mai 1911	Human.	Amalienstr. 4	Realschule
1. Eugen geb. Thudt 2. Kaufmann 3. Reimsingstr. 41	1. 1. 1913	Uly. Alt.	Georgstr.	Realschule Freiburg
1. Hermann Pöhl 2. Kaufmann 3. Karlsruhe (S)	26. April 1910	Mathematik	Wilhelmstr. 13	Realschule Freiburg
1. Rudolf Lehmann 2. Kaufmann 3. Karlsruhe (S)	20. 9. 1910	Uly. Alt.	Jungstr. 12	Realschule
1. Ernst Sachs 2. Kaufmann 3. Karlsruhe (S)	1. Mai 1911	Human.	Eisenb. Str. 1	Realschule Freiburg
		Uly. Alt.		
1. Eduard Schmitz 2. Kaufmann 3. Frankfurt a. M.	1. 1. 1913	Math.	Sollstr. 5	Realschule

Ser. Zahl	Vor- und Zuname	Geboren am			Geburtsort (Land und Kreis)	Staats- angehörigkeit	Religion
		Tag	Monat	Jahr			
51	Anton Schroff	1	Oktober	1890	Karlsruhe	Baden	ev.
52	Karl Schwarz	22	April	1890	Hegeltz	Baden	ev.
53	Karl Steinberg	7	Dezember	1890	Fischbach	Baden	ev.
54	Margarete Linde						
55	Anton Stober				Karlsruhe		
56	Fritz Staub	1	Mai	1895	Ulm a. d. Donau	Württemberg	ev.
57	Karl Tausch	7	April	1895	Karlsruhe	Baden	ev.
58	Karl Tausch	11	August	1895	Hirschberg	Baden	ev.
59	Karl Walter	10	Januar	1895	Koppental (Bad. Pflanzgarten)	Baden	ev.
60	Karl Wernert						

Der Vater (Mutter, Vorm.) 1. Name, 2. Stand, 3. Wohnort, 4. Berufsart	Zeit des erstmaligen Eintritts in die Schule (oder Hochschule)	Fachabteilung in welcher der Studierende eintritt	Wohnung des Studierenden in Karlsruhe (Straße)	Abiturient (Bezeichnung der Schule)
1. Franz Schroff 2. Kaufmann 3. Karlsruhe 4. Lefungstr. 14	Sommer Termin 1892	Yunia	Lefungstr. 24	Karlsruher Gymnasium
1. Anton Schwarz 2. Kaufmann 3. Berlin 4. Villaweg 6	Wintersemester 1892/93	Ally Alt	Bismarckstr. 27	
1. Karl Steinberg 2. Kaufmann 3. Fischbach	10. 1894/95	Alte	Waldweg 17	Karlsruher Gymnasium
		Ally		
		Karl		
1. Konstantin Brand 2. Kaufmann 3. Karlsruhe 4. Landwehrstr. 28	7. Mai 1900	Yunia	Hofgarten Karlswaldstr.	Friedrichs- Gymnasium
1. Karl Tausch 2. Kaufmann 3. Karlsruhe 4. Lefungstr. 1	10. 1892	Alte	Königsstr. 9	Karlsruher Gymnasium
1. Karl Tausch 2. Kaufmann 3. Hirschberg 4. Lefungstr.	10. 1894/95	Alte	Lefungstr. 11	Karlsruher Gymnasium
1. Karl Walter 2. Kaufmann 3. Koppental 4. Lefungstr. 12	Wintersemester 1892	Yunia	Waldweg 17	
		Ally Alt		

Ord. Zahl	Vor- und Zuname	Geboren am			Geburtsort (Land und Kreis)	Staats- angehörigkeit	Religion
		Tag	Monat	Jahr			
61	Albin Wölfer	5	August	1903	Berlin	Preußen	ev.
62	Leopold Koch				Durlach	Baden	ev.
<u>Nastrag</u>							
63	Ernst Boos	20	Juli	1880	Reichen Baden	Baden	ev.
64	Karl Moretti	20	Juni	1880	Lautz Griespach	Loth. Prov.	ev.

Der Vater (Mutter Vorm.) 1 Name, 2 Stand, 3 Wohnort, 4 Beruf	Zeit des erstmaligen Eintritts in die Schule oder Hochschule	Fachabteilung in welcher die Studienarbeiten vorgelesen sind	Wohnung des Studierenden in Karlsruhe (Straße)	Abiturient Bezeichnung der Schule
1. Albin Wölfer 2. Major 3. Kall, Ludwig 4. Leutnant	1903	Lehrer	Leipziger 1118	
1. Urban Koch 2. Hofmeister 3. Griespach 4. Griespach		Lehrer	Durlach Koch	
1. Ernst Boos 2. Kaufmann 3. Reichen	1904/05	Lehrer	Reichen 202	
1. Karl Moretti 2. Kaufmann 3. Lautz 4. Griespach	1880	Lehrer	Lautz 71	Wiesbaden

