

# **Badische Landesbibliothek Karlsruhe**

**Digitale Sammlung der Badischen Landesbibliothek Karlsruhe**

## **Matrikel der Gr. Polytechnischen Schule Karlsruhe und der Technischen Hochschule Karlsruhe 1852-1920**

**Technische Hochschule Karlsruhe**

**Karlsruhe, WS 19/20-SS 20**

[Hospitanten]

[urn:nbn:de:bsz:31-239333](https://nbn-resolving.org/urn:nbn:de:bsz:31-239333)

ligio

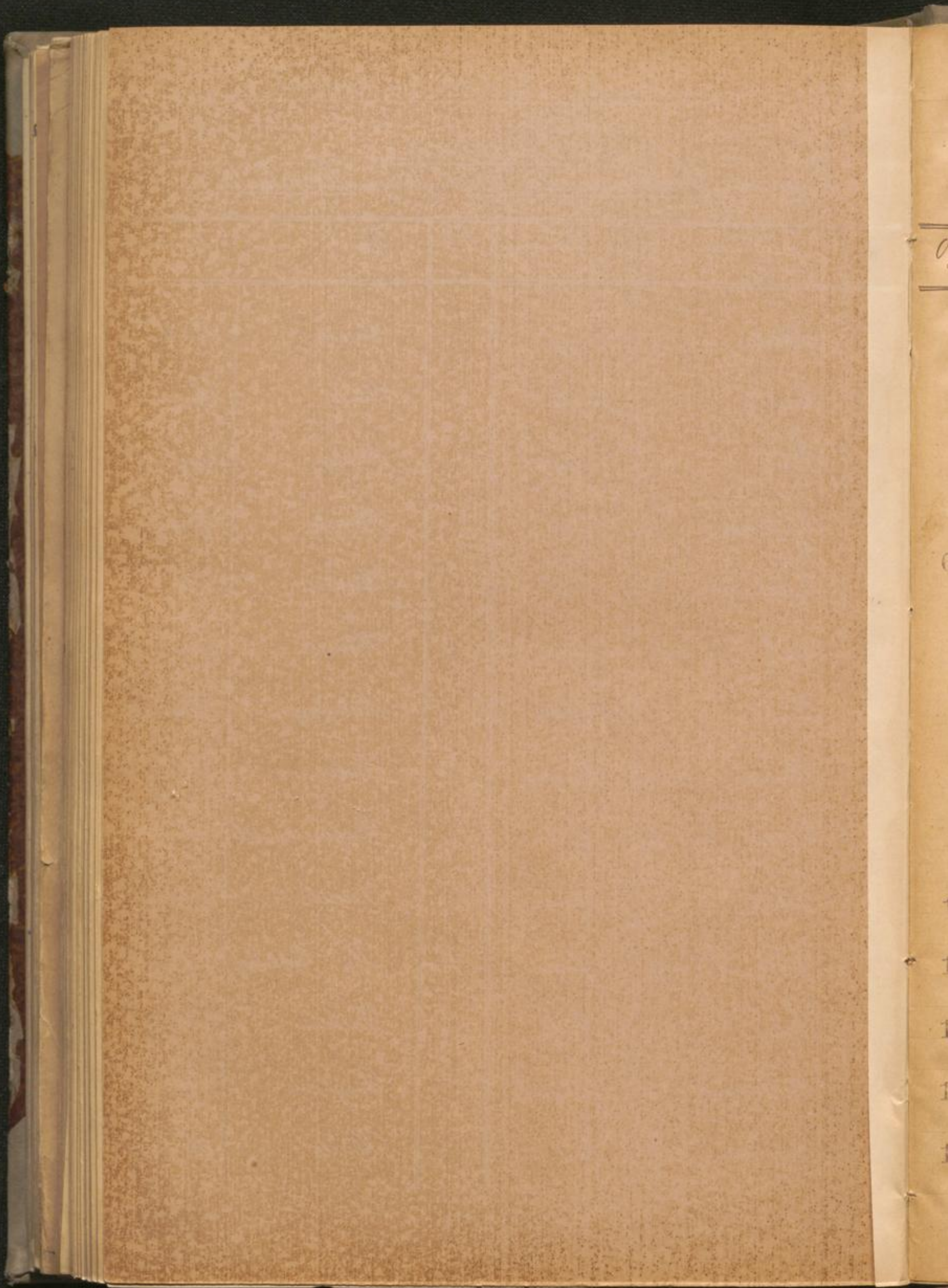

# Technische Hochschule Karlsruhe.

## Verzeichnis

der im Sommersemester 1920 eingetragenen Hospitanten

N.º.	Zunahme	Vorname	N.º.	Zunahme	Vorname
1	Aberle	Günther	15	Goerke	Paul
2	Baer	Kaufmann	16	Günder	Georg
3	Bauer	Wilhelm	17	Haag	Otto
4	Blüthner	Georg	18	Hansen	Günther
63	Boos	Franz			
5	Brauninger	Wolf	19	Hanser	Otto
6	Buch P. ing.	Friedrich	20	Hanser	Karl
7	Büchler	Wilhelm	21	Helmling	Max
8	Clevert	Ludwig	22	Huber	Alfred
9	Dubzi Dipl. Ing.	Emil	23	Hugenschmitt	Fritz
10	Eckert	Adolf	24	Jerosch	Alwin
11	Elöd P. ing.	Friedrich	25	Hg Dipl. Ing.	Otto
12	Ens	Karl	26	Jochim	Kurt
13	Feldmann	Gilbert	27	Jungmann	Franz
14	Gerstner	Karl	28	Klaib	Otto Günther

O. Z.	Zu	mit	Vorname	O. Z.	Zu	mit	Vorname	O.
29	Klemmt	.	Frimbriß	44	Petersen		Kalter	6
30	Knecht		Flora	45	Rappenecker		Fanglauer	6
31	Kopf		Fritz	46	Rödel		August	6
32	Korn		Wilhelm	47	Ruffler		Ruford	
33	Kowalski		Roman	48	Sachs		Anna	
34	Krah		Carl	49	Schaber		Frimbriß	
35	Künkel		Germann	50	Schmitz		Carl	
36	Kupperberg	D.	Lugo	51	Schroff		Stipbold	
37	Lichtenberger		Heinrich	52	Schwarz		Augustin	
38	Lindemayer		May	53	Steinberg		Carl	
39	Löw		Paul	54	Storde		Maryonke	
40	Lowenstein		Julius	55	Stober		Jacobus	
41	Meze		Otto	56	Staub		Fritz	
42	Moll		August	57	Tanz	W. (Fam)	Marta	
64	Moretti		Carl	58	Trautwein		Frimbriß	
43	Noldeke		Erwin	59	Walter		Marta	

Num.	O. J.	Zunahme	Vornahme
60		Hernet	Laut
61		Wölfer	Silligard
62		Kust.	Jermann

Des Vo  
1. No  
5. W

1.  
2.  
5.  
4.  
1.  
2.  
5.  
4.  
1.  
2.  
5.  
4.  
1.  
2.  
5.  
4.  
1.  
2.  
5.  
4.  
1.  
2.  
5.  
4.  
1.  
2.  
5.  
4.  
1.  
2.  
5.  
4.  
1.  
2.  
5.  
4.  
1.  
2.  
5.  
4.

Des Vaters (Mutter, Vorm.) 1. Name, 2. Stand, 3. Wohnort, 4. Straße	Zeit des erstmaligen Eintritts in die hiesige techn. Hochschule	Fachabteilung in welche der Studierende eintreten will	Wohnung des Studierenden in Karlsruhe (Straße)	Abiturient Bezeichnung der Schule)
1.				
2.				
3.				
4.				
1.				
2.				
3.				
4.				
1.				
2.				
3.				
4.				
1.				
2.				
3.				
4.				
1.				
2.				
3.				
4.				
1.				
2.				
3.				
4.				
1.				
2.				
3.				
4.				
1.				
2.				
3.				
4.				



Ord. Zahl	Vor- und Zuname	Geboren am			Geburtsort (Land und Kreis)	Staats- angehörigkeit	Religion
		Tag	Monat	Jahr			
1	Jenny Abel				Karlsruhe		
2	Kyffner Bauer	5	September	1897	Karlsruhe Land, Karlsruhe	Baden	ev.
3	Küfner Bauer			1897		Baden	ev.
4	Arnold Blüthner	10	Oktober	1896	Karlsruhe	Baden	ev.
5	Müller Bräuninger				Karlsruhe	Baden	
6	Wang Buch	10	Febr.	1897	Baden	Baden	ev.
7	Müller Büchler				Karlsruhe		
8	Kyffner Clement	7	Mai	1898	Karlsruhe	Baden	ev.
9	Arnold Dutzi						
10	Rehm Eckert				Karlsruhe		

Des Vaters (Mutter Vaters) 1. Name, 2. Stand, 3. Wohnort, 4. Straße	Zeit des erstmaligen Eintritts in den Dienst bei der Behörde	Fachabteilung in welcher der Dienstverrichtete vertritt, mit	Wohnung des Dienstverrichteten in Karlsruhe (Straße)	Religions- bezeichnung der Person
		Ally. Alt.		
Kyffner, Bdr. Kaufmann Karlsruhe, Mühlweg 11	20. 1. 1910	Ally. Alt.	Mühlweg 25	ev. Christen
		Ally. Alt.	Quilich Mühl 7	
Blüthner, Ernst Lehrer Karlsruhe, Lohweg 10	30. 1. 1909	Ally.	Lohweg 10	ev. Christen
		Ally. Alt.		
Hilber, Rüdiger Architekt Baden, K. 1016 Rudolfstr. 4.	1. 1. 1908	Ally. Kaufm.	Amelstr. 93a	ev. Christen
		Ally. Alt.		
Müller, Oskar Prof. Dring, Prof. Dring Karlsruhe, Königspl. 15	5. 5. 1910	Bekannt Lehrer	Königspl. 15	ev. Christen
		Müller		
		Ally. Alt.		

Ord. Zahl	Vor- und Zuname	Geboren am			Geburtsort (Land und Kreis)	Staatsangehörigkeit	Religion
		Tag	Monat	Jahr			
11	Wing Friedrich Elod	7	April	1894	Budapest	Baden	ev. luth.
12	Ernst Ems				Hömmersbach	Baden	
13	Philipp Feldmann				Hagenau	Gröfz h. luth.	ev.
14	Carl Gordner	11	Nov.	1888	Pastatt	Baden	luth.
15	Paul Goerke	26	Juni	1890	Harlsbühl	Baden	ev.
16	Ernst Ginter				Laig		
17	August Haag	27	Aug.	1888	Bonn	Baden	ev.
18	Ernst Hansen	12	Aug.	1887	Heidelberg	Franken	luth.
19	Carl Hanser				Harlsbühl		
20	Carl Hanser						

Des Vaters (Mutter, Vorn.) + Name, + Stand, + Wohnort, + Straße	Zeit der erstmaligen Einreise in das Kaiser- reich (Deutschland)	Fachabteilung in welcher die Dienstleistung erbracht wird	Wohnung in Badenweiler in Karlsruhe (Straße)	Abiturient Bezeichnung der Schule
1. Carl Elod 2. Kaufmann 3. Budapest 4. Erlasse 1891	1911	Familie	Langstr. 12012	In Hansen Gymnasium
		Ally. Alt.		
1. Emma Feldmann 2. Weber 3. Frankfurt a. M. 4. Colonnade 1882	1890	Familie Rohrwerk	Langstr. 12012 h. luth.	
1. Carl Fischer 2. Metzger 3. Pastat 4. 1886	1890	Familie Lohnd.	Pastat 1886	Mary
1. Peter Busch 2. Kaufmann 3. Harlsbühl 4. Waldstr. 18	1890	Familie Lohnd.	Gröfz 1890	Mary
		Ally. Alt.		
	1890	Druck.	Neckstr. 11	
1. Emma Hansen 2. Kaufmann 3. Harlsbühl 4. Waldstr. 18	1890	Druck.		Waldstr. 18 Hansen
		Ally. Alt.		
		Ally. Alt.		

Ord. Zahl.	Vor- und Zuname	Geboren am			Geburtsort (Land und Kreis)	Staats- angehörigkeit	Religion
		Tag	Monat	Jahr			
21	Winn Helmbing	0	Juni	1900	Horbis	Baden	Kath.
22	Abel Kuler	3	Sept.	1899	Merdingen	Baden	Kath.
23	Hilf Kugenschmidt						
24	Abel Frosch				Seglitz		
25	Erst. Begleit Heg	27	Nov.	1893	Neckaringen	Baden	Kath.
26	Hing Eid Jochim	21	Nov.	1894	Merzlar by Sied.	Baden	Kath.
27	Hing Jungmann				Tecklenberg		
28	Erst. Junge Kraile				Reilbrom		
29	Erst. Junge Klemmt	25	Augst	1893	Ullenstein 2. Markt	Franken	ev.
30	Erst. Junge Knecht	7	Januar	1896	Speyheim	Baden	ev.

Der Vater (Mutter, Vorne) 1. Name, 2. Stand, 3. Wohnort, 4. Beruf	Zeit des erstmaligen Eintritts in die Dienstverhältnisse (bei Besoldung)	Fachabteilung in welche der Studierende eintritt. (mitl.)	Wohnung des Studierenden in Karlsruhe (Straße)	Abiturient Bezeichnung der Schule
1. Abt. Fieber 2. Abt. 3. Abt. 4. Abt. 12.	27. 1920.	Famie Baden	Liedl 19 Mittelpf.	Abt. Klein Klein Klein
		Abt.		
		Abt.		
1. Abt. Heg 2. Abt. 3. Abt. 4. Abt.	10. 1. 1913	Abt.	Pingel No. 6	Abt. Hermann (1. Aug)
1. Abt. Focher 2. Abt. gel. Focher 3. Abt. Focher 4. Abt. 45	27. 9. 12	Famie	Mollat 45	Abt. Klein H.
		Famie Baden		
		Abt.		
1. Abt. Klemmt 2. Abt. Klemmt 3. Abt. Klemmt 4. Abt. 32	10. 8. 1911	Abt. Abt.	Abt. Alte 40 p.	
1. Abt. Knecht 2. Abt. Knecht 3. Abt. Knecht 4. Abt. 24.	10. 8. 1911	Famie	Abt. Alte 24.	

Ser. Zahl	Vor- und Zuname	Geboren am			Geburtsort (Land und Kreis)	Staats- angehörigkeit	Bürger- schaft
		Tag	Monat	Jahr			
31	Fritz Hoff				Büschel		
32	Welfen Korn	20	September	1900	Karlsruhe	Baden	ev.
33	Roman Kowalski				Thiergarten		
34	Carl Krah	16	September	1895	Liegn	Preußen	ev.
35	Erwin Kuschel	23	Nov.	1894	Karlsruhe	Baden	ev.
36	Willy Kupperberg	2	Febr.	1891	Wunz	Preußen	ev.
37	Erwin Luchberger	5	April	1898	Karlsruhe	Baden	ev.
38	W. Lindemann	3	September	1892	Ulm	Württemberg	ev.
39	Carl Löw				Kügelstein		
40	Friedr. Löwenstein				Karlsruhe	Baden	ev.

Des Vaters (Mutter, Vorn.) 1 Name, 2 Stand, 3 Wohnort, 4 Straße	Zeit des erstmaligen Eintritts in das Bürgerrecht (Nichtschule)	Fachabteilung in welcher die Staatsprüfung erhalten wird	Wohnung des Staatsprüfenden im Bürgerrecht (Straße)	Abiturient (Bezeichnung der Schule)
		Fug		
1. Carl Hoff 2. Lehrer 3. Karlsruhe 4. Pfaffenstr. 17	18 90	Uly. Abt.	Pfaffenstr. 17	
		Uly. Abt.		
1. Adolf Krah 2. Buchhalter 3. Liegn 4. Langenstr. 9	17 99	Fug	Langenstr. 9	
1. Erwin Kuschel 2. Fabrikant 3. Karlsruhe 4. Schloßstr. 21	17 99	Prof.	Schloßstr. 21	Rein Oberrealschule
1. Carl Kupperberg 2. Lehrer 3. Wunz	Anfang Mai 1920	Lehrer	Wunz	
1. Erwin Luchberger 2. Buchhalter 3. Karlsruhe 4. Pfaffenstr. 17	17 92	Prof.	Pfaffenstr. 17	
1. W. Lindemann 2. Kaufmann	18 92	Prof.	Ulm	
		Fug		
1. Friedr. Löwenstein 2. Kaufmann 3. Karlsruhe 4. Pfaffenstr. 17	17 99	Uly.	Pfaffenstr. 17	Rein Oberrealschule

Ord. Zahl	Vor- und Zuname	Geboren am			Geburtsort (Land und Kreis)	Staats- angehörigkeit	Bücher
		Tag	Monat	Jahr			
41	Herz	4	August	1897	Bad Karpellheim	Mhhg	Kath.
42	Lott Koll	20	April	1897	Freiburg	Baden	ev.
43	Waldemar Koldobel				Freiburg		
44	Walter Petersen	10	Juni	1901	Lappberg Horn	Preußen	ev. Kat.
45	Konrad Lappewerker	20	November	1891	Freiburg	Baden	Kath.
46	August Rödel	9	September	1901	Mannheim	Baden	Kath.
47	Rudolf Ruffler	3	Mai	1892	Salsbad	Baden	ev.
48	Paul Sachs	7	Juni	1907	Saarbrücken Karlshöhe	Baden	ev.
49	Hindrich Schaber						
50	Erich Schmitz	9	Mai	1897	Frankfurt am Main	Frankfurt	Kath.

Des Vaters (Mutter, Vorm.) 1 Name, 2 Stand, 3 Wohnort, + sonstig	Zeit der erstmaligen Eintr. in die Statistik (bzw. Nichtstat.)	Fachabteilung in welche der Kandidat eintraten soll	Wohnung des Studierenden in Karlsruhe (Straße)	Abiturient Bezeichnung der Schule
1. Oberstl. 2. Aufst. 3. Bad. desgenh.	1. 3. 1910	1. Jura	1. Aufst. Hochschule	1. Paulsgymn. Tübingen
1. Hilfl. Lehrer 2. Kaufmann 3. Karlsruhe (C)	1. 1. 1911 Freiburg Freiburg	1. 1. 1911 Hh. Alt	1. 1. 1911 Lombstr. 1	1. 1. 1911 Hh.
		1. Jura		
1. Hilfl. Lehrer 2. Kaufmann 3. Karlsruhe (C)	1. 1. 1911	1. Jura	1. 1. 1911 Amalienstr. 4	1. 1. 1911 Paulsgymn.
1. 1. 1911 2. 1. 1911 3. 1. 1911	1. 1. 1911	1. 1. 1911 Hh. Alt	1. 1. 1911 Geoffstr.	1. 1. 1911 Königsplatz Freiburg
1. 1. 1911 2. 1. 1911 3. 1. 1911	26. April 1911	1. 1. 1911 Mathematik	1. 1. 1911 Hilfstr. 13	1. 1. 1911 Königsplatz Freiburg
1. 1. 1911 2. 1. 1911 3. 1. 1911	1. 1. 1911	1. 1. 1911 Hh. Alt	1. 1. 1911 Friedrichstr. 12	1. 1. 1911 Königsplatz
1. 1. 1911 2. 1. 1911 3. 1. 1911	1. 1. 1911	1. 1. 1911 Jura	1. 1. 1911 Eisenb. Str.	1. 1. 1911 Königsplatz Freiburg
		1. 1. 1911 Hh. Alt		
1. 1. 1911 2. 1. 1911 3. 1. 1911	1. 1. 1911	1. 1. 1911 Math.	1. 1. 1911 Lohstr. 5	1. 1. 1911 Königsplatz

Ser. Zahl	Vor- und Zuname	Geboren am			Geburtsort (Land und Kreis)	Staats- angehörigkeit	Religion
		Tag	Monat	Jahr			
51	Anton Schroff	1	Oktober	1890	Karlsruhe	Baden	Kath.
52	Karl Schwarz	22	April	1890	Negwitz	Sachsen	ev.
53	Paul Steinberg	7	Dezember	1890	Fischbach	Württemberg	ev.
54	Margarete Linde						
55	Anton Stober				Karlsruhe		
56	Paul Staub	1	Mai	1895	Ulm a. d. Donau	Württemberg	Kath.
57	Karl Tausch	7	April	1895	Karlsruhe	Baden	ev.
58	Paul Tausch	11	August	1895	Fürth	Bayern	ev.
59	Max Walter	10	Januar	1895	Koppental (Land Pommern)	Preußen	ev.
60	Carl Wernert						

Des Vaters (Mutter, Vorm.) 1. Name, 2. Stand, 3. Wohnort, 4. Berufsart	Zeit des erstmaligen Eintritts in die Wehr (oder Hochschule)	Fachabteilung in welche der Wehrdienst eintraten wird	Wohnung des Wehrdienstes in Karlsruhe (Straße)	Abiturient (Bezeichnung der Schule)
1. Franz Schroff 2. Kaufmann 3. Karlsruhe 4. Lehrgang 14	Sommer 1910	Infanterie	Lehrgang 14	Karlsruher Militär- seminar
1. Anton Schwarz 2. Kaufmann 3. Berlin 4. Vorkurs 1	Wintersemester 1910/11	Uly. Ust.	Bismarck- str. 27	
1. Carl Steinberg 2. Kaufmann 3. Fischbach	10. 1911	Infanterie	Lehrgang 14	ev. St. Pauli- Kirche
		Uly.		
		Inf.		
1. Carl Staub 2. Kaufmann 3. Karlsruhe 4. Lehrgang 14	7. Mai 1912	Infanterie	Uly. Ust.	Friedrich- Wilhelms- Gymnasium
1. Karl Tausch 2. Kaufmann 3. Karlsruhe 4. Lehrgang 1	10. 1912	Infanterie	Uly. Ust.	ev. Katholische Kirche
1. Carl Tausch 2. Kaufmann 3. Fürth 4. Lehrgang 1	10. 1912	Infanterie	Lehrgang 11	ev. Gymnasium Fürth
1. Carl Walter 2. Kaufmann 3. Koppental 4. Lehrgang 1	Wintersemester 1912	Infanterie	Lehrgang 11	
		Uly. Ust.		

Ord. Zahl	Vor- und Zuname	Geboren am			Geburtsort (Land und Kreis)	Staats- angehörigkeit	Religion
		Tag	Monat	Jahr			
61	Albin Wölfer	5	August	1903	Berlin	Preußen	ev.
62	Leopold Koch				Durlach	Baden	ev.
<u>Nachtrag</u>							
63	Ernst Boos	20	Juli	1880	Reichen Baden	Baden	ev.
64	Karl Moretti	20	Juni	1880	Lautz Griespach	Loth. Prov.	ev.

Der Vater (Mutter Vorm.) 1 Name, 2 Stand, 3 Wohnort, 4 Beruf	Zeit des erstmaligen Eintritts in die Schule oder Hochschule	Fachabteilung in welcher die Studienarbeiten vorgelesen sind	Wohnung des Studierenden in Karlsruhe (Straße)	Abiturient Bezeichnung der Schule
1. August Wölfer 2. Major 3. Kall, Ludwig 4. Leich	Sommersemester 1920	Genie	Lampellen 1118	
1. Urban Koch 2. Hofmeister 3. Griesbach 4. Kolbenhoff		Inf.	Durlach Kochs auf ev.	
1. Ernst Boos 2. Bauingenieur 3. Reichen	1904/05	Inf.	Reichth 222	+
1. Rudolf Moretti 2. Oberst 3. Albin 4. Niederländische General Schiff	Sommer Semester 1920	Architektur	Waldf 71	Wiesbaden









