

# **Badische Landesbibliothek Karlsruhe**

**Digitale Sammlung der Badischen Landesbibliothek Karlsruhe**

**Ugo Conte di Parigi**

**Donizetti, Gaetano**

**Milano [u.a.], [ca. 1833]**

Akt I

[urn:nbn:de:bsz:31-240276](https://nbn-resolving.org/urn:nbn:de:bsz:31-240276)

SINFONIA  
nell'Opera *Algo Sante di Parigi* del Maestro  
**DONIZETTI**

Prop. degli Editori  
N. 6025

Ridotta per Piano-Forte dal Maestro Luigi Truzzi

Dep. all'I.R. Bibl.  
Fr. 2.

*Edizione primit. da Cervera'liad. N. 70357-1239*

Cantabile

Milano, presso Gio. Ricordi ed in Firenze, presso Ricordi e C. A 6025-5964 A Parigi, presso L. Laner e Londra, presso T. Boosey e C.

A 6025 5964 A

*Piu mosso*  
*f*  
*sempre staccato*

Più Allegro

A 6025\_5961 A

A 6025\_5964 A

Più ALLO

*p*

*cres.*

*ff*

*con tutta forza*

9

Piu ALL.

A 6025\_5961 A

15

INTRODUZIONE

nell' Opera *Algo Conte di Parigi* del Maestro

DONIZETTI

Prop. dell' Editore.  
N° 6026.

Dep. all' I. R. Bibl.<sup>a</sup>  
Fr 2.50.

Ridotta con accomp.<sup>o</sup> di Piano Forte dal M<sup>o</sup> Luigi Truzzi.

ALLEGRO.

The musical score is arranged in three systems. The first system is a piano introduction in 2/4 time, marked 'ALLEGRO.' and 'f'. The second system is a piano accompaniment in 2/4 time, marked 'ff', 'p', and 'ff'. The third system is a piano accompaniment in 2/4 time, marked 'p', 'ff', and 'p stacc.'

2 CORO

Nò, che in Ciel de' Ca -- ro -- lingi non è l'a -- stro im -- pal -- li -- di -- to:

d'al -- ma luce ri -- ve -- stito splende an -- cor pel no -- stro rè.

Dio, che il ser -- to al orin gli eu -- gi di Lo -- ta -- rio in -- ven -- di

ca -- to,

B 6026 B

Musical score for voice and piano. The score consists of six systems, each with a vocal line and a piano accompaniment. The lyrics are in Italian.

**System 1:** *Sia per lui più for--tu--nato, sia di--*  

**System 2:** *fe--so o--gnor da te! sia per lu-i più for--tu--na-to*  

**System 3:** *sia di--fe so o--gnor da te* *loco* *sia per lui più for--tu--*  

**System 4:** *na--to sia di--fe--so o--gnor da te*  

**System 5:** *da te*  

The score concludes with the number **46** in the bottom left corner and the number **5** in the top right corner. The publisher's code **B 6026 B** is located at the bottom center.

4

da te - - - - - sia per

sia di - - - - - te - - - - - gnor da te sia per

lui piu for - tu - na - - - - - to sia di - - - - - fe - - - - - so o - gnor da te

da te si sia di - - - - - gnor da te

gnor da te o - - - - - gnor da te

*(Esceano negli appartamenti reali)*

B 6026 B

17

FOLCO.

LARGHETTO.

Va - - ni

vo - - - ti! A lui del pa - - dre ri - ser - va - ta ri - ser - va - ta è sol la

sor - - - te, di su - per - - ha e rea con - sor - - - te se - gno all'

o - - - dio anch'ei sa - - rà. *rall<sup>o</sup>* *a tempo.* Ugo in - va - - no, in - van sue

squa - dre li fien seu - do li fien seu doo v'io non  
 ro. So - vra il ca - - po di co - sto - ro il mio trono il mio trono sor - ge -  
 - rà sovra il capo di co - storo il mio trono sor - ge - rà sovra il capo di costoro il mio trono sor - ge -  
 - rà ..... sor - ge - rà sor - - gerà sor - ge - - - rà.

*mo - do*  
*loco*  
*cres:*  
*ff*  
*Pmo tempo.*

B 6026 B

(Escono i Cavalieri, le Dame, Luigi, Ugo, Emma, e seguito)

Donne.  
No che in Ciel de' Ca--ro---lingi non e' l'a--stro im - pal - li --- di -- to

Uomini.  
No che in Ciel de' Ca--ro---lingi non e' l'a--stro im - pal - li --- di -- to

d'al - ma lu - ce ri - ve - - - stito splende an - cor pel no - stro ve

Dio che il ser - - - to al erin gli em - gi di Lo - ta - - - rio in -

- ven - di - - - ca - - - to.

Sia per lu-i più for-tu-na-to

sia di-fe-so o-gnor da te sia per lu-i più

for-tu-na-to sia di-fe-so o-gnor da te sia

loco

ff

22

B 6026 B

sia per lui più for-tu - - na - - - to sia di - - - fe - - - so o - - gnor da

sia per lui più for-tu - - na - - - to sia di - - - fe - - - so o - - gnor da

te da te si sia di - - - so o - - gnor

te da te si sia di - - - so o - - gnor

da ..... te sia per lui più for-tu - - na - - - to

da ..... te sia per lui più for-tu - - na - - - to

sia di - - fe - - - so o - gnor da te da te  
 sia di - - fe - - - so o - gnor da te da te si sia di -  
 si - - - gnor' ..... da ..... te o - - - gnor da  
 te - - - so o - gnor ..... da ..... te o - - - gnor da  
 te o - - - gnor da te .....  
 te o - - - gnor da te .....

21 B 6026 B

SEGUITO DELL' INTRODUZIONE

*«Si discopre il perfido»*

nell'Opera **Algo Conte di Parigi del Maestro**  
**DONIZETTI**

Prop. dell'Editore.  
N. 6027.

Dep. all' L. B. Bibl.  
Fr. 5.

Ridotta con accomp. di Piano Forte dal M<sup>o</sup> Luigi Truzzi.

*RECIT.<sup>vo</sup>*

**UGO**

Prin - cipi, Conti, Ca - va - lieri, e quan - ti fin o - ra io

**MAESTOSO**

*ff battute col canto*

nebbi ne' con - siglj, e in campo saggi pro - di com - pagni, è giun - to il

*battute col canto*

gior - no che al fin l'au - gusta po - testà de - ponga e - serci - ta - ta un lustro inter nel Regno.

FIRENZE presso GIO. RICORDI, e C<sup>o</sup>.

G. 6027 T.

MILANO presso GIO. RICORDI.

Il prezi\_o\_so pegno che mi affidava un re, l'u\_ni\_co germe de' Ca\_ro\_lin - - gi e - roi a\_dul\_to io

rendo al tro\_no a\_vito a vo\_i. *Donne* Vi - va il grand'Ugo! il sen - - *Uomini*

*CORO*

*ALL:*

- no il braccio il brac\_cio de' suoi re. (Per poco il fi\_a, se il giovin cie - co nel lemie reti è

*FOLCO*

EMMA

colto.) **B** Lo con se-re-no volto, e piu se-re-no cor, io, madre, il crin spo-glio del

serto, e al figlio mio ne cingo la gio-vi-chio-ma. *ALL.* *Cantabile*

lo prego il ciel che splen-da sul ca-po tuo fe-li-ce, e non se-clissi co-me sul

LUIGI

*Lento*

ca-po svelis-so del padre. Risplende-ra: ri-splende-ra teu do-mi-a fede, o ma-dre;

G. 6027 T.

LUIGI

MAESTOSO

Si: di - sco - pri - re il

per - fi - do, che mi pri - vò d'un pa - dre, sa -

- ra pri - mie - ro ed ul - ti - mo del re - guo mio pen -

- sier del re - guo mi - o pen - sier. A

*a piacere*

*col canto*

*a tempo*

EMMA LUIGI 5

te lo giu-ro, o ma-dre, lo giu-ro al mon-do in-ter. Cessa... Sa-

*p* *a tempo* *ff* *p* *ff* *p* *ff* *p*

EMMA

LUIGI Deh! cessa: il giubi-lo perchè turbar de' tuoi? (Scol - -

LUIGI -rà primie-ro ed ul-ti-mo del regno mio pensier si..... lo giu-ro a

*ff* *p*

EMMA

LUIGI cessa

LUIGI te al mon-do in-ter lo giu-ro a te al mon-do in-ter a

FOLCO

FOLCO - pi - ti in fron-te ap-pajono tutti i ri-mor-si suo - i tutti

*ff* *p* *ff* *p*

G. 6027 T.

*E.*  
 cessa per - chè tur - - - bar ?

*L.*  
 te al mon - do in - ter lo giu - - ro al mon -

*F.*  
 tutti tut - - ti i rimor - - si suoi)

*LUIGI*  
 - do al mon - do in - ter.

*GIUGO*  
 L'ul - timo mio con - si - glio perdo - na ah! per -

*colla parte*

- do - na alla mia fe - de del per - do - na al - la mia fe - - de. A -

*dolce*

inor, pie\_tà di fi - glio ce - daal dover di re amor pietà di

LUIGI

figlio ce daal dover al dover di re..... ceda Ah! no, ceda al dover di re ce - da

*UGO*

non pos\_so ere - dere che tra - di - tor ei sia)

ce - daal dover di re ce - da al do - ver..... al dover di

re. I Ma\_u - ri i li - di in - festano fe - ro - ei piu di pria

dell' A - qui - ta - nia ai danni si muo - vo - no i Normanni ribel - li ovunque insor -

- no andaci avventurier ayven - turier il brando forni - dabi - le di Carlo Magno impu - gna

vie - ni con me a combat - tere vie - ni con me a com - bat - te - re breve sara la

G. 6027 T.

pu\_gna se de' France - si e - ser - - ei - - ti un re - ge è condot - tie - -

- ro vie - - ni a com - batter vie - - ni ri - belli il brando im - pugna - vie - - ni con me re dei fran -

- ce - si vie - ni con me. *Piu mosso.* LUIGI Si, m'avrai te - co a vin - cere se il sen - no tu - o m'a -

- ju - ta. *FOLCO* (Tri - on - fa pur piu ra - - pida sa - ra la tua ca - du - ta.) *LUIGI* Al

G. 6027 T.

LUIGI

nuo - vo di sta - du - nino i pro - di ca - va - lier si si.

UGO

Vie - ni me - co vie - ni vie - ni vieni.

*gsta*

ALL.<sup>o</sup> MOD.<sup>to</sup>

*UGO*  
E oriam - ma ondeggi al ven - to l'ori -

ALL.<sup>o</sup> MOD.<sup>to</sup>

*staccato*

LUIGI

Si l'ori -

- fiam - ma vin - ci - tri - coqual co - me - ta di spa - ven - to che de' rei la fin pre - di - ce

*gsta*

*staccato*

LUIGI

fiamma ondeggi al ven - to l'ori - fiamma vin - ci - tri - - ce qual co - me - ta di spa - ven - to che de'

UGO

l'orifiamma vin - ci - tri - ce che de'

FOLCO

*L* rei la fin pre - di - ce l'ori - fiamma vin - ci - tri - ce vin - ci - tri - ce

*U* rei la fin pre - di - ce l'ori - fiamma vin - ci - tri - ce vin - ci - tri - ce qual co - me - ta

*F* l'ori - fiamma ondeg - gi al ven - to l'ori - fiamma vin - ci - tri - - ce qual co - me - ta di spa -

*Più mosso*

EMMA

che de' re - i la fin pre - di - ce.

che de' re - i la fin pre - di - ce.

*F*

ven - to che de' rei la fin pre - di - ce e il gran Car - lo a noi ri - na - to

COHO

*Donne*

*Uomini*

Lo - ri -

*Più mosso*

*f*

Lo - ri - fiamma on - deg - gi al ven - to

*EMMA*

*FOLCO*

fiam - ma ondeg - gi al ven - to

l'o - ri - fiam - ma vin - ci -

lu - ni - ver - so cre - de - rà.

COHO

- fiamma ondeg - gi al ven - to

l'o - ri - fiam - ma vin - ci -

l'o - ri - fiam - ma vin - ci - tri - ce

*credi*

EMMA

- trice lu - ni - ver - so ere - de - ra' (Conte -

LUIGI

E il gran Car - lo a noi ri - na - to lu - ni - ver - so ere - de - ra' e il gran

UGO

Vie - ni al tem - pio, e san - ta ma - no

FOLCO

E il gran Car - lo a noi ri - na - to lu - ni - ver - so ere - de - ra' si il gran

CORO

- tri - ce qual co - me - ta di spa - ven - to che de' rei la fin pre - di - ce e il gran

Qual co - me - ta di spa - ven - to che de' rei la fin pre - di - ce e il gran

*E*  
 -nermi tento in va - no                    contenermi tento in - van                    io                    ten - - to in -

*L*  
 Carloanoi ri - na - to                    lu - ni - verso crede - rà                    sì                    ere - - de - -

*U*  
 be - ne - dica il regio serto                    vie - - ni                    vie - - ni

*F*  
 Carloanoi ri - na - to                    lu - ni - verso crede - rà                    sì                    ere - - de - -

Carloanoi ri - na - to                    lu - ni - verso crede - rà                    sì                    ere - - de - -

Carloanoi ri - na - to                    lu - ni - verso crede - rà                    sì                    ere - - de - -

*ff*

G. 6027 T.

*E* *f*  
 - van) Po-ri - fiamma ondeggi al ven - to l'ori - fiamma vin - ci - tri - ce e il gran Car - loanoiri - na - to l'uni -

*L*  
 - ra Po-ri - fiamma ondeggi al ven - to l'ori - fiamma vin - ci - tri - ce che de' rei la fin - pre -

*U*  
 vie - - - - - ni e il gran Car - loanoiri - na - to l'uni -

*F*  
 - ra Po-ri - fiamma ondeggi al ven - to l'ori - fiamma vin - ci - tri - ce e il gran Car - loanoiri - na - to l'uni -

- ra . E il gran Car - loanoiri - na - to l'uni -

- ra .

*gosa*

G. 6027 T.

*E*  
 - ver - so cre - de - ra' l'u - ni - ver - so cre - de - ra' l'o - ri - fiamma ondeggi al .

*L*  
 - di - ce l'u - ni - ver - so cre - de - ra' l'o - ri - fiamma ondeggi al

*U*  
 - ver - so cre - de - ra' l'u - ni - ver - so cre - de - ra' l'o - ri - fiamma ondeggi al

*F*  
 - ver - so cre - de - ra' l'u - ni - ver - so cre - de - ra' l'o - ri - fiamma ondeggi al

- ver - so cre - de - ra' cre - de - ra' l'o - ri - fiamma ondeggi al

*ff* *loco*

G . 6027 T .

*E*  
 vento l'ori - fiamma vinci - tri ce eil gran Car - loanoi ri - na - to l'u - ni - ver - so crede - rà l'o - ri -

*L*  
 vento l'o - ri - fiam ma viu - ci - tri ce eil gran Car - loanoi ri - na - to l'u - ni - ver - so crede - rà l'o - ri -

*U*  
 vento l'o - ri - fiam ma viu - ci - tri ce eil gran Car - loanoi ri - na - to l'u - ni - ver - so crede - rà l'o - ri -

*F*  
 vento l'ori - fiamma vinci - tri ce eil gran Car - loanoi ri - na - to l'u - ni - ver - so crede - rà l'o - ri -

vento l'ori - fiamma vinci - tri ce eil gran Car - loanoi ri - na - to l'u - ni - ver - so crede - rà l'o - ri -

vento l'ori - fiamma vinci - tri ce eil gran Car - loanoi ri - na - to l'u - ni - ver - so crede - rà l'o - ri -

*gva* *loco*

*E*  
 fiamma ondeggi al vento l'o-ri - fiamma vinci - trice e il gran Car-loanoi ri - na - to l'u - ni - ver - so crede -

*L*  
 fiamma ondeggi al vento l'o - ri - fiam - ma vin - ci - trice e il gran Car - loanoi ri - na - to l'u - ni - ver - so crede -

*U*  
 fiamma ondeggi al vento l'o - ri - fiam - ma vin - ci - trice e il gran Car - loanoi ri - na - to l'u - ni - ver - so crede -

*F*  
 fiamma ondeggi al vento l'o - ri - fiamma vinci - trice e il gran Car - loanoi ri - na - to l'u - ni - ver - so crede -

fiamma ondeggi al vento l'o - ri - fiamma vinci - trice e il gran Car - loanoi ri - na - to l'u - ni - ver - so crede -

*gpa* *loco*

G. 6027 T.

*E* *ra* . . . . . *si*      *ere* - - *de* - - *ra* *si*

*L* *ra* *si* *lu* - *ni* - - *ver* - - *so*      *ere* - - *de* - - *ra* *si*

*U* *ra* *si* *lu* - *ni* - - *ver* - - *so*      *ere* - - *de* - - *ra* *si*

*F* *ra* *si* *lu* - *ni* - - *ver* - - *so*      *ere* - - *de* - - *ra* *si*

*ra* *si* *lu* - *ni* - - *ver* - - *so*      *ere* - - *de* - - *ra* *si*

*ra* *si* *lu* - *ni* - - *ver* - - *so*      *ere* - - *de* - - *ra* *si*

G . 6027 T.

*E*  
*L*  
*U*  
*F*

cre - de - rà si cre - de - rà crede - rà crede - rà cre - de - rà.  
 cre - de - rà si cre - de - rà crede - rà crede - rà cre - de - rà.  
 cre - de - rà si cre - de - rà crede - rà crede - rà cre - de - rà.  
 cre - de - rà si cre - de - rà crede - rà crede - rà cre - de - rà.  
 cre - de - rà si cre - de - rà crede - rà crede - rà cre - de - rà.  
 cre - de - rà si cre - de - rà crede - rà crede - rà cre - de - rà.

*lento*  
*ALL.*

CORO

Sia per lui piu' for - tu - na - to sia di - - fe - so o - gnor da te

per lui  
sia per lui piu' for - tu - na - to sia di - - fe - so o - gnor da te da te si

The second system continues the vocal line and piano accompaniment. The lyrics are "per lui" followed by "sia per lui piu' for - tu - na - to sia di - - fe - so o - gnor da te da te si". The piano accompaniment continues with similar textures. Dynamics include *ff*.

da te o - - gnor  
sia di - - fe - so o - gnor ..... da ..... te sia per

The third system continues the vocal line and piano accompaniment. The lyrics are "da te o - - gnor" followed by "sia di - - fe - so o - gnor ..... da ..... te sia per". The piano accompaniment continues with similar textures. Dynamics include *ff*.

G. 6027 T.

lui piu' for - tu - na - - - to sia di - fe - - - so o - gnor da te

te da te o - gnor  
da te si sia di - fe - so o - gnor da te o -

-gnor da te o - gnor da te.....

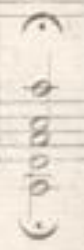

# SCENA E CAVATINA

*Ah! quando in regio talamo*

nell'Opera **Iligo Conte di Parigi del Maestro**

## DONIZETTI

Prop. degli Editori  
N 6028.

Dep. all'I.R. Bibl.  
Fr. 2.

Eseguita dalla Celebre Cantante Sig.<sup>a</sup> Giaditta Pasta

*Edizione preced. da Giocondi 1847 - 1849*

ALLEGRO

BIANCA

REC.<sup>vo</sup>

Al Tempio ci move....

Parigi, presso L. Lanier e Londra, presso T. Boosey e C<sup>o</sup>

E 6028 C

Milano, presso Gio. Ricordi ed in Firenze, presso Ricordi e C<sup>o</sup>

47

2

e me condurre al tem\_pio ei pur vo - le\_a... lo me ne sciolsi...

Ahi! sempre scior men po - tessi!... lo... lo po - trò. Ten - tarlo almen mi giova!

*calando*

*fp* *secondando il canto*

Gia la trama è or - dita. Vieni, vieni Sorel - la, o - mai, vie - - - ni e m'a - i - ta.

BIANCA

Ah! quando in re - gio ta - la - mo feli - cità cre - de - - i

LARGHETTO

ah! non sa - pea che vitti - ma a splendid' a - ra, ah non sa - pea che an - drea;

nò, non sa - pea sa - pea che pian - gere do - vu - to a - vrei ah! do -

- vu - to avrei co - sì nò: non sa - pea che pian - gere, do - vuto a - vrei do - vuto a - vrei a - vrei co -

- sì pian - - - ge - re pian - - - ge - re do - vuto avrei co - sì pian - - - gere pian - - - ge -

E 6028 C

re do - vu - to a - vrei pian - - - ger co - si.

*semi tenuto*

*ff*

*p*

CORO di donne

Che mi re - ca - te? A - de - lia dall' A - qui - ta - nia

*cres*

BIANCA.

A - de - lia. oh gio - ja! Oh gio - ja

*(accennando dal verni.)*

giun - ge. Il no - - - li -

*ff*

A — de — lia! oh gio — ja!

— le ve — di cor — teo da lun — — ge ch'ol — tre le

A — — de — — lia!

re — gie so — — glie ad incontrar — la u — sci ad in — contrar — la u — sci.

oh gio — ja! Ah ah vie — ni e m'a — — i — — ta.

F 6028 C

Andante.

BIANCA

Nò, no che in - fe - li - ce ap -

- pie - no non mi vo - le - sti, o fa - - - - to, se ri - tro - var mi è da - to il

mio co - rag - gio an - cor. Ah vo - la d'Ade - lia in se - - - no, ah vo - la alla speme, o cor.....

uò che in-fe-li-ce ap-pie-no non mi vo-le-sti, o fa- - - - to vo-la d'Ade - lia in

se - - - - no vo - - - la o cor - - - - vo-la vo - - la, o

Poco più

Più All.<sup>o</sup> CORO

cor. Dall' A-qui-ta - - - - nia giun-ge

pp Più All.<sup>o</sup> cres. p

vo - - - di vo - - - di

pp cres. ff

T. 6028 B.

BIANCA

Oh gio - - - - - ja! Ah

CORO

ve - - - - di ve - - - - di

*1<sup>o</sup> tem.* che in - fe - li - ce ap - pie - no non mi vo - le - sti, o fa - - - - to, se ri - tro - var mi è da - to il

mio co - rag - gio an - cor. Ah vo - la d' Ade - lia in se - - - - no ah vo - la alla spe - me, o cor.....

no che in fe - li - ce ap - pie - no non mi vo - le - sti, o fa - - - - - to vo - la d' A - de - - - - - lia in

se - - - - - no vo - - - - - la o cor - - - - - vo - la vo - - - - - la, o

Poco più

Più All.<sup>o</sup>

cor vo - - - - - la vo - - - - -

*ff* Più All.<sup>o</sup> *p* *ff* *p*

la d' A - de - - - - - lia in seu vo - - - - -

T. 6028 B.

la vo - - - la d'A - de - - lia in

sen vo - - la vo - - - la d'A - de - lia in sen vo - - la vo - - - la o cor o

cor d'A - de - lia in sen d'A - de - lia in sen vo - - - la o cor.

# SCENA E DUETTO

*Io lo vidi... Ah! chi non l'ama*

## nell'Opera *Algo Conte di Parigi* del Maestro **DONIZETTI**

Prop. degli Editori  
N. 6029.

Dep. all' L.R. Bibl.  
Fr. 2. 60.

Eseguito dalle Sig.<sup>re</sup> Giuditta Pasta e Giuletta Grisi

*Edizione proof da Governi. Ital. N. 56347-1849*

ALLEGRO

BIANCA (alle Damigelle) (partono)

Usci te tutte. Favellarti io deggio anzi eh'ei torni.

Milano, presso Gio. Ricordi ed in Firenze, presso Ricordi e C<sup>o</sup>

M 6029 G

Parigi, presso L. Launer e Londra, presso T. Boosey e C<sup>o</sup>

57

2 ADELIA

Ne il marito al tempio seguito hai tu? **BIAN.** Sposo, sposo sol - fan - to... e al cie - lo gra - zie ne rendo. **Rec.<sup>to</sup>** Altro marito, a

colla parte

Bianca, ben altro vuoi. **ADE.** Oh! che di tu? Me dunque, me d'Aqui - ta - nia non chiamasti, o Suora, che spetta -

trice di ranco - ri, e d'odj? **BIAN.** Te chiamo a scior - mi d' abborri - ti no -

**ALI.**

di... Non re - pli - car. mi - se - ra! io son... fuggir tal Corte io voglio; e me ne fia pretesto da te re -

3

ADE. *p* cato d'egra madre in-vi-to. *p* Mai tale inganno or-di-to da me non fia. *fp* BIAN. Fallo previeni or-ru-do...

ADEL. *p* Se qui ri-mango, io ne son rea. *p* Che inten-do? BIAN. O-dio Lu-

igi... ed o-dio la ma-dre su-a... stringendo su-per-bi en-trambi nu-di d'ogni vir-

tù. dolce Chi a-mar vor-re-i... è qui delit-to a-mar. ADE. Cie-lo!

M 6029 G

4

*BIAN. presto*

e d'amore ardi tu dunque... e pervicato ogget - to? *Si: nòlla men - te, in pet - to tutte ho d'amor le furie... Un punto*

solo, un sol pun - to mi vinse; e fu quel giorno... che fidanzata al re venne ai con - fi - ni U - go ad ac

*ALL. f*

*BIAN. Andte*

*corni.* Ah! com - pian - gimi, So - rel - la... il cor il cor mi ha tol - to.

*ADEL. (colpita)*

U - go?... U - go? (Gran Dio che a - sol - to?)

*f subito* *col canto*

M 6029 G

BIANCA

lo lo vidi... ah! chi non l'ama se lo vide un so - lo i -

LARGHETTO

AD. stante? (Ugo!, Gran Dio!) BIAN. Lo splen - dor della sua fa - - - ma ab - bel - li - va il suo sem -

bianche... lo mi - rai... re - stai ra - pi - - - ta nel piacer nel piacer che in me de - stò... La pri -

M 6029 G

m'al-ba di mia vi - - ta quel mo-men-to mi sem-brò la prim'al-ba di mia vi - ta quel momen-to mi sem-

brò la prim'al-ba di mia vi - ta quel momen-to mi sem-brò quel mo-men-to la prim'al-ba mi sem-

a piac.

bro. ADEL. (con forza) BIAN. ADE. BIAN.

Seia - gu - ra - ta! Ah! sì, son ta - le Nè ten - ta - - - sti? e in va - no.

Tutto,

M 6029 G

DEL.

Ah! se è fit - to in cor lo stra - le non lo svelle in - gegno u - ma - no... Ah! la cer - va il porta

BIAN.

Ah! no...

se - co sangui - no - so sanguino - so ovunque v`a.... Dove pur tu fug - ga me - co, l'amor tuo ti se - gui -

r`a do - ve pur tu fugga me - co l'amor tuo ti se - gui - r`a scia - - - gu - - ra - ta ti se - gui -

BIAN. *ra. Di spietata! ed ogni speme* *ADEL. vuoi rapir - mi in questa* *gui - sa? Si... piangiam... soffriam in -*

*BIAN. sicme, non sarai da me di - visa.* *ADEL. Cara Ade - lia mi se - conda e sperar - mi lascia ancor...* *Spe - ra...*

*spe - - - - - ra. (Si na - scon - da lo scompi - glio del mio cor.)*

BIANCA

(con passione)

Là, nel na\_tal mio suo - - - lo, là, della madre in se - - - no,

ALLEGRETTO

*p* staccato sempre

a\_vrò del pian\_to al\_me\_no la *rall.* tri - ste li - ber\_tà. Forse avrà fi\_ne il duo - - - lo...

*tempo*

*calando*

*rall.*

*tempo*

*fp*

*fp* *calando*

for\_se sa\_rò gua - ri - - - ta... o questa mia fe - ri\_ta la..... ter - - ra co - - pri -

rà..... la ter - ra co - - pri - rà..... la ter - - ra co - - pri -

M 6029 G

66

ADE. *ra*  
 Si, ri-pa - ria - mo all' om - - - bra delle ma - ter - ne mu - - ra. **BIAN. ADEL.** *Si.* Aura più mi - te, e pu - ra  
 Ah! noi spi - re - rem co - la. **BIA.** Cara A - de - lia! **ADE.** *f* Forse di nu - bi - sgom - - - bra An - co ve -  
 drem Pau - ro - - ra. **BIAN.** *p* **ADE.** *f* Si... Un di go - dre - mo an - co ra del - - - la pri - mie - ra e -  
 tà..... del - la pri - mie - ra e - tà..... del - la pri - mie - ra e -

Più Allegro

tà.

BIAN.

Ca - ra A - de - lia!

Più Allegro

mi se - con - da...

ADEL.

Non sa - rai da me di - vi - sa

BIAN.

Ah! Si ri - pa - ria - mo all' om - bra

ADEL.

spe - ra

Si ri - pa - ria - mo all' om - bra

Poco più

M 6029 G

67

del - le ma - ter - ne nu - - - ra au - ra più lie - ta, e pu - - ra noi spire -

del - le ma - ter - ne nu - - - ra au - ra più lie - ta, e pu - - ra noi spire -

rem spire - rem co - là . . . Ah! si ri - pa - ria - mo all' om - - - bra

rem spire - rem co - là . . . Ah! si ri - pa - ria - mo all' om - - - bra

*calando*

*fp*

del - le ma - ter - ne nu - - - ra au - ra più lie - ta e pu - - ra noi spire -

del - le ma - ter - ne nu - - - ra au - ra più lie - ta e pu - - ra noi spire -

*fp*

13

rem spire rem co - là ..... noi spire rem co - là *stringendo* ..... noi spi re

rem spire rem co - là ..... noi spire rem co - là ..... noi spi re

*f* *stringendo* *cres.*

*f* **Più Allegro**

rem co - là spi - re - rem co - là spi - re - rem co -

rem co - là spi - re - rem co - là spi - re - rem co -

*f* **Più Allegro**

là spi - re - rem co - là.

là spi - re - rem co - là.

M 6029 G

REC. E QUARTETTO

- Ti raffrena -

nell'Opera *Il Conte di Parigi* del Maestro

**DONIZETTI**

Edizione priv. da Govern. Ricord. N. 36517/1784

Prop. degli Editori.  
N. 6030.

Dep. all' I. R. Bibl.  
Fr. 4.

LUIGI

BIANCA

MODERATO

LUI.

Bianca!.. mi fug-gi? È for-za che al fin tu m'o-da. È il

bra-mo il bramo. A te mi guida tri-sta ne-ces-si-tà. Ti gui-da forse le-ti-zia!

ma: il. toe bi-da sempre e ma-ta a me t'ap-pressi. Un annò in-te-ro è corso che un tuo sor-riso vò cercando in

70 Parigi presso L. Launer Londra presso T. Boosey e C.

MILANO presso G. RICORDI FIRENZE presso RICORDI e C.

BIAN. *lento*  
 -va-do. Crebbe con me un arca no d'af fanno i - stinto... ed ei s'accre sce a desso el'e gra la madre, e di' Normanni cinta, per lunga dardua

*f* *h* *all' o* *de* *secondando il canto*

*in tempo*  
 ADELIA *REC.<sup>no</sup>*  
 via a me la suora ambascatrice in - vi - a. Si guor... la madre op - pres - so l'ul - tima volta al sen questo pri -

*AND.<sup>te</sup>*

BIAN.  
 -miero pegno dell'a mor su o stringer im - plora. Con la novella au - rora io parti - rò: qualunque indugio è grave al treman - te mio

LUI. *imperioso* *cor.* *ALL.<sup>o</sup>* *BIAN.* *LUI.* *BIAN.* *LUI.*  
 Tu reste - ra i. io... re - ste - rò! Si. Per qual leg - ge? Il sa - i.

E 6030 C

FOLCO (a Luigi)

( Ti raf - frena. )

BIAN. (Oltraggio è questo, crudo ol -

LARGHETTO

-trag - gio è questo.)

ADEL. (a BIAN.) ( Ahi! d' l - - ra è ac - ce - so. )

FOLCO (a Luigi)

( Fin - - ger gio - va. )

BIAN. a piac. Maestoso Oh! come pre - sto hai di

re lo sti - le ap - preso! Ou - de sen - si in te si al - te - ri? Con qual dritto im - po - ni, im - pe - ri? Con qual

LUL.

LUIGI ( frenandosi ) BIAN ( con forza ) a piacere  
 drit to!! Col di - rit - to dell'a - mor. Io tel toglie, se può farti iotel to gliose può far ti tanto ingiusto insulta -  
 FOLCO  
 ( Non sve larti )

col canto

LUI.  
 -tor. Bian - ca, di: più non ram - men - ti che per noi l'al - tar s'in - fio - ra? che i so - len - ni giu - ra -  
 Andante

ADELIA BIAN. fiera  
 (Oh rio ei - men - to!) Sol la  
 - men - ti prof - fe - rir dob - bia - mo an - co - ra? Non ram - men - ti... Bian - ca di?...

E 6030 C

ma — — dre or io ram — men. to sol la madre or io ram — mento.

Al — fet — tiano il sa — cro ri — to; pria che in —

ADELIA Più All<sup>o</sup> (Sorel...!) BIAN. Ah!

bru — ni ei sia com — pi — to; ed io stesso al sen ma — terno, io do — man ti con — dur — rò ed io stes — so al sen ma —

Stringendo *p* *cres.* *rinforz.*

ADEL. Ah! BIAN. Bianca!.. ADEL. Oh ei — men — to! So — rella!..

— ter — no io do — man ti con — dur — rò si si do — man ti con — dur — rò si si do — — man ti con — dur —

*pp* *p* *cres.*

BIAN. di - ra è acceso, Ah! No. ADE. (Ah! sorel - la d'ira è acceso...)

- rò io do - man io do - man ti con - dur - rò, No? (Finger gio - va.) FOL.

*FF* *p*

BIANCA (Oh! sup plizio! oh! rio marti - re! meco ci sempre! ah! pria mo - ri - re. Pria le faci dell'A -

Larghetto.

BIAN. - ver - no all'al - ta - re in - vo - che - rò, Oh! supplizio! Oh! martir! meco ci sempre! Ah! pria mo - ri - re.

ADE. (a Bianca) (Per pie - tà non ti tra - dire... segui, ah! segui il suo de - si - re... Nel suo

*FF*

76

pria le faci dell'a ver no in vo che ro,

volto io ben di ser no che il so spet to in cor gli entro. **LUI.** (El la fre me, e ancor co

**LUIGI**  
pri re tenta in van le i ni que mi re, giunto è il dì che gioco è scher no più di lei tu non sa

**BIANCA**  
**ADELIA** Oh rio mar ti re!

**LUIGI** Per pic

**FOLCO** ro più di lei no non sa ro El la fre me e ancor copri re

(El la fre me e ancor co pri re tenta in

76 S 6050 B

B *Pria* le fa - ci dell'a ver - no all' al - ta - re in vo - che

A - ta non ti tradi - re... io discerno nel suo vol - to che il so - spet - to in cor gli en -

L tenta invan le inique mi - re... giunto è il dì che gio - co e scher - no più di lei no non sa -

F van le ini - que mi - re... giunto è il dì che gioco e scher - no più di lei non ti ve -

B - rò. *pria* le fa - ci dell' a - ver - no all' al - tar all' al - ta - re in vo - che

A - trò. Segui segui il suo de - si - re nel suo volto ben di scerno che il sospetto in cor gli entro, che il so - spet - to in cor gli en -

L - rò. giunto è il dì che gioco e scher - no più di lei più di lei no non sa -

F drò, giunto è il dì che gioco e scher - no più di lei non ti ve - drò, più di lei non ti ve -

B *p* \_rò pria le fa\_\_ci dell' a\_\_ver\_\_no all' al\_\_tar all' al\_\_ta\_\_re invo\_\_che\_\_

A *p* \_trò segui segui il suo de\_\_si\_\_re nel suo volto ben discerno che il sospetto in cor gli entrò, che il so\_\_spet\_\_to in cor gli en\_\_

L *p* \_rò giunto è il dì che gioco e scherno più di lei più di lei no non sa\_\_

F *p* \_drò, giunto è il dì che gioco e scherno più di lei non ti ve\_\_drò ah più di lei non ti ve\_\_drò più di lei non ti ve\_\_

*loco*

*cres*

*F*

*8<sup>va</sup>*

B *p* \_rò pria le fa\_\_ci dell' a\_\_ver\_\_no all' al\_\_ta\_\_re invo\_\_che\_\_ \_rò

A *p* \_trò nel suo vol\_\_to io ben di\_\_scer\_\_no che il so\_\_spet\_\_to in cor gli en\_\_trò

L *p* \_rò giunto è il dì che gio\_\_co e scherno più di lei no non sa\_\_rò

F *p* \_drò giunto è il dì che gio\_\_co e scherno più di lei non ti ve\_\_drò non ti ve\_\_drò

*loco*

*calando*

*pp*

LUIGI

ADEL

ALL.

Bianca! ri\_spondi.

(So\_rella! io tremo.)

BIAN.

deciso

Presso è la madre al pun\_to e \_ \_ \_ stremo: col pianto al ci\_glio, eol duolo in

LUI: (con fuoco)

co\_re Bianca ri\_en\_sa ir\_ne all'al\_tar.

E cie\_ca, ag\_giungi d'un

ADEL

al\_tro a\_mo\_re nou o\_sa il Tem\_pio di pro\_fa\_nar.

Cie\_lo! che di\_ci?

BIANCA  
Oh! mio fu\_ror! m'in - sul - - ti!!

LUL.  
Il mer - - ti.

ADE.  
(Che dir? che far?)

BIA.  
M'in -

FOLCO  
(Ti raffreni)

LUL. BIA. LUL.

- sul - ti!! Si M'in - sul - - ti!! Il mer - ti.

BIANCA  
(fiavente) senza tempo

Hai ben pen\_sato a questi accenti sai tu qual al\_ma qual cor tu tenti Un'alma ar\_dente, un cor fremente di slegno in

menso, d'immenso amor. Fra noi s'innalza da questo istante barriera eterna d'odio e furor; fra noi s'in-

*Più mosso*

nalza da questo istante barriera eterna d'odio e furor; d'odio e furor d'o-

no. no. no.

BIANCA

Quel cor conosco; ne so gli arcani... ne leggo i moti, gli affetti insani... Esso ha di-

*ppio tempo*

LUIGI

BIA. *Più All?*  
 Và fra noi s'in\_nal - za da questo i - stan - te barriera e -  
 LUI. -strutta ogni mia speme, esso ha tradi - to fede ed o - nor, Ma la ven - det - ta che in sen mi fre - me sia diffe -

BIA. *Più All?*  
 ter - na d'odio, e fu - ror fra noi s'in\_nal - za da questo istan - te barriera e - ter - na d'odio e fu - ror d'o -  
 ADE. *Deh!...* *Deh! so - spen -*  
 LUI. -ri - ta per tuo ter - ror, ma la ven - det - ta che in sen mi fre - me sia diffe - ri - ta per tuo ter - ror per  
 FOL. *Deh!...* *sospende - te... deh! vi calma - te...*

*Più All?*

B *dio e fu\_ror d'o - - - dio e fu\_ror.*

A *-dente... deh! vi cal\_mate... Deh! sospen\_dete... deh! vi cal\_*

L *tuo per tuo ter\_ror per tuo per tuo ter\_ror.*

F *Deh! sospen\_dete...*

*Più All?*

B *fra noi s'in\_nal\_za bar\_rie\_ra e\_ - - ter\_ - - na d'o\_dig e fu\_*

A *\_mate... Tan\_ta alla ma\_dre on\_ta ce\_la\_te...*

L *ma la ven\_det\_ta che in sen mi fre\_me sia dif\_fe\_*

F *Deh! vi cal\_ma\_te!... Tan\_ta alla ma\_dre on\_ta ce\_la\_te...*

*cres.*

B *fra noi s'in\_nal\_za bar\_rie\_ra e\_ - - ter\_ - - na d'o\_dig e fu\_*

A *\_mate... Tan\_ta alla ma\_dre on\_ta ce\_la\_te...*

L *ma la ven\_det\_ta che in sen mi fre\_me sia dif\_fe\_*

F *Deh! vi cal\_ma\_te!... Tan\_ta alla ma\_dre on\_ta ce\_la\_te...*

45

*Più ancora*

**B** ro - re d'o\_dio, e fu - - - - - rer. *Più ancora* Pria le fa\_c\_i dell' a - - - - - verno

**A** tan - ta alla ma - dre on - ta ce - late (Di questo

**L** ri - - - - ta per tuo ter - - - - re. Giun - to è il

**F** tan - ta alla ma - dre on - ta ce - late (Di questo giorno, ca\_ro ad un regno,

loco *Più ancora*

**B** all' al - ta\_re in vo - che - rò all' al - ta - - - - re in -

**A** giorno, ca\_ro ad un regno, non sia la fi\_ne lut\_to, e squallor.

**L** di che gio\_co è scheruo no' di lei più non sa - rò, più

**F** non sia la fi - ne lut\_to, e squal\_lor lut - - - - to

84 F 6030 F

(a Luigi) marcato

B *vo\_ che\_ rò.* Hai ben pen\_

A non sia la fin lut\_ \_to squal\_ \_lor.)

L non sa\_ rò nò non sa\_ \_rò no di lei non sa\_ \_rò.

F e squal\_ lor non sia la fin lut\_ \_to squal\_ \_lor.)

(quasi a piacere, ma non lento.)

B \_sa\_ to a questi ac\_ cen\_ ti, sai tu qual al\_ ma qual cor tu tenti? un'alma ar\_ dente, un cor fre\_

A

L Si... Si

F (Ti raffrena)

dopo la parola rall. poco cres.

*rall.* *in tempo*

B *mente di sdegno immenso d'immenso a - mor. Fra noi s'in - nal - za da questo i - stan - te bar - riera e -*

A *Ah! Deh! sospen -*

L *Va che la ven - det - ta che in sen mi fre - me sia dif - fe -*

F *Ah! Deh! sospen -*

*f p in tempo f*

B *ter - na d'odio, e fu - ror: fra noi s'in - nal - za da questo i - stan - te bar - riera e - ter - na d'o - dio, e fu -*

A *de - te deh! vi cal - mate... ( Vieni infe - li - ce, fuggi il suo sde - guo... vieni, e ri - po - sati sovra il mio*

L *ri - ta per tuo ter - ror ma la ven - det - ta che in sen mi fre - me sia dif - fe - ri - ta per tuo ter -*

F *de - te deh! vi cal - mate ( Omai tri - on - fa il mio di - se - guo: U - go è per - du - to io vi - ci -*

*f p*

F 6030 F

*Più stretto*

B -ror d'o - dio e fu -ror d'o - dio e fu -ror s'inv - nal - za bar -

A -cor sovra il mio cor mio cor sovra il mio cor mio cor. Non sia la fi -

L -ror per tuo ter -ror ter -ror per tuo ter -ror ter -ror si la ven -

F -tor io vin -ci -tor vin -ci -tor Ugo è per - du - to io vin -ci -tor.

*Più stretto ff*

B -rie - ra bar -riera e - ter - na d'o - dio e fu -ror e

A -ne lutto e squal - lo - re lut - to e squal - lor e

L -det - ta sia diffe - ri - ta per tuo per tuo ter -ror per tuo

F io vincitor Ugo è per - du - to per - du - to io vin - ci - tor io vin -

*V*

B  
fu - ror e fu - ror bar - rie - ra si d'o - - dio e fu - ror.

A  
squal - - lor e squal - lor e di squal - lor squal - - - lor.

L  
ter - - ror si ter - ror per tuo ter - ror ter - - - ror.

F  
- ci - tor io vin - - ci - tor si vin - ci - tor si vin - ci - tor.

REC. E DUETTO

*Li sopra. Vogl'io avverti*

nell'Opera **Algo Conte di Parigi** del Maestro **DONIZETTI**

Prop. degli Editori  
N. 6054.

Eseguito dalla Sig.<sup>la</sup> Giulietta Grisi e dal Sig.<sup>l</sup> Donzelli.

Dep. all'I.R. Bibl.  
Fr. 5.

*Edizione pent. da Concert. Ricord. N. 3607-4769*

PRELUDIO

ALLEGRO

ADELIA

ALGO

Che veggio? A-delia!.. Oh gioja! Tu in queste mura... Inaspettata io giungo.... Par-la som - mes-so.

REC.<sup>do</sup>

Parigi, presso L. Launer = Londra, presso T. Boosey e C<sup>o</sup>

T. 6054 B.

Milano, presso Gio. Ricordi, Firenze presso Ricordi e C<sup>o</sup>

2 UGO  
Ol-tre ogni mia spe-ran-za, oh gio-ja! Parla som-messo, lo ti ri-veg-go... e

ADEL. Lento UGO  
vuo-i che freno io ponga al mio con-tento? (Oh! che mai dir-gli!) E d'onde timor co-tanto?... Perché

ADEL.  
ta-ci e figgi gli sguardi al suolo? Nel mater-no tetto, U-go, non sono, Egra è la

UGO  
madre, e cinta di duro as-sedio, è la natal mia terra. Dell'in-feli-ce guerra parlò la fama; ed a recar-vi a-

*-i-ta io m'accin-geva e a me-ri-tar tua de-stra vin-ci-tor io cor-re-a de' tuoi ne-*

*p* col canto

*-mi-ci... Ah! non chieder la ma-i* **ADEL** *Cie-lo che di-ci?* **UGO** *Troppo diss'i-a...* **ADEL** *Fa-* **UGO**

*Lento*

*ALC.* *Lento*

*-vel-la... qual m'ascondi mi-ste-ro? Avvi chi ten-ti contendermi il tuo cor? Forse si op-pone la su-perba tua*

*Suora ai nostri voti? Ah! nol pen-sar... ah! nol pen-sar... a lei fur sempre i-guo-ti.* **ADEL** (*spaventata*) *Lento*

E 6034 C

4

UGO

Li sa - pra. Vogl'io sve - lar - li. Ol - te - ner - ti io so da le - i

ADEL.

Ah giam.

ANDANTE.

UGO

- mai... Giammai... che parli?

ADEL.

Tu non sai... ah tu non sai... ta - cer tu de - i.

UGO (con amarezza)

Di tua man me for - se in -

- de - gno

ADEL.

Bian - ca tien perch'io non re - gno?

No

Forse te, te pur se - du - ce d'india.

stringendo il tempo

cres. e stringendo

- de - ma lo splen - dor?

ADEL.

Ah! tu splendi d'u - na lu - ce ben piu ca - ra a que - sto cor.

(marcato)

U G O

Que - sto brae - cio, questo ac - cia - ro fu so - ste - guo a più d'un tro - no. Bianca

ANDANTE

sa ch'ei può del pa - ro u - no al - zar - ne, e offri - lo in dono. Più d'un ser - to iò di - sce -

- gua - di rac - co - gli - re per me... Se va - ghez - za in cor tu n'hai li pos -

- s'io rac - cor per te si pos - s'io li pos - s'io rac - cor per te.

E 6034 C

ADELIA

Ah! non io di più po - trei a - do - rar - - ti e in pregio a - ver - ti. la tua glo - ria agli occhi

mie - i tutti o - scu - ra i re - gi ser - ti. Il tuo cor sol - tanto a - mai, il tuo cor cui par non

è... Ah! la fè el'io ti giu - ra - - i non l'a - vrei giu - ra - ta a un re ah! no no no no non l'a -

-vrei non l'a - vrei giura - ta a un re. Par - - la dun - que, e ras - si -

Poco più UGO

7

ADE.

Sap - - - pi... ah!

- eu - - - ra l'al - ma mia dub - bio - sa in - cer - ta...

nò... la mia scia - - gu - - - ra non fia mai, giam - mai sco -

- per - ta. a piacere

Par - - - la te ne scon - giu - - ro per l'o - - no - re per la fè per l'o -

E 6054 T

95

no-re per la fe. **ADE.** a piacere Tacet giuri? lo tutto **UGO (subito.)** giuro...

**Coro di Damigelle** Ah!

Bian — ca in trae — — cia vicu di te Bian — ca

**UGO** Par — — la te ne scon — giu — ro. **ADE.** Ah! la

vien in trae — — cia di te

**rinforz.**

(rimane sghignozza) UGO

mia scia — — gu — ra non fia sco — — per — — ta. Par — la... del! parla...  
 Bian — ca vien Bian — ca vien.

ADEL (si appressa ad Ugo e colla massima passione dice)

Se tu m'a — mi... se ti mo — ve il ter — ror che il sen mi ge — la... ta... ei...  
 Agitato  
 va... ri — tratti al — tro — ve... un i — stan — te a lei ti ce — la, ti fia no — — to il mio se —

E 6034 C

gre - - to, il mio co-re io ti a-pri-rò. Ah! l'i-de - - a ti renda lie - - to ch'io fui tua, che tua sa-

rò..... Ah! l'i-de - a ti renda lie - - to che tua sa-rò... che tua che tua sa - - rò..... che

tua che tua sa - - rò. Si si si

UGO Ch'io ti la-sei in questo sta-to! ch'io m'invo-li al suo co - - spetto! tu non

98 T. 6034 B.

và                      và                      se m'a - - - mi

sa - i    qual m'hai de - sta - to    dubbio in mente in cor - so - spet - to...    me mi - nae - - - cia il tuo segre - - - to, se sve -

- lar..... si à me non può...    Ah! mai più    tranquillo, e lie - - - to, mai si - cu - - - ro io non sa - rò..... ah mai

8.<sup>a</sup>

*cres.*

*ff*

Ah!    son tu - - - a e tua    sa - - - rò ah si tua e tua sa - ro ah son tua e tua sa -

più    tranquillo e lie - - - to mai si - cu - - - ro io non sa - rò ah si - cu - ro non sa - rò ah si - cu - ro non sa -

*loco*

*ff*    *p*

— rò.

— rò.

CORO

Bian — — — ca vien

ADELIA

Par — — ti fug — — — zi.

UGO

Par — — — — — la pri — a.

In trac — — — cia

ADELIA

Ah! se tu m'a — mi, se ti mo — — ve, il ter —

UGO

vien di te.

-ror che in sen mi ge-la... ta-ci-và... tratti altrove... ta-ci-và ah! l'i-

UGO Tu non sa-i qualm'hai de-sta-to dubbio in mente, in cor so-spet-to ah mai

-dea ti ren-da lie-to, che tua sa- - - - rò ma và... deh và

più tran-quil-lo e lie-to, mai si-cu-ro non sa- - - rò, mai tran-quil- - - lo mai più

ti ce - - - la deh! deh và deh và deh và

lie - - - to, mai si-cu-ro non sa- - - rò mai più lie - - - to mai più lie - - - to mai si-

14

Ah che tua che tua sa - - rò, va... che tua che tua sa - - rò sì  
 - cu - ro non sa - - rò. Ah più lie - to io non sa - - rò ah più lie - to io non sa - - rò più  
 tua sa - - rò sì tua sa - - - - - rò ah .....  
 non sa - - - - - rò più non sa - - - - - rò ah.....  
 tua sa - - - - - rò.  
 non sa - - - - - rò.

loco

8<sup>va</sup>

402

T. 6051 B.

# SCENA E FINALE

*È giunto l'orribile istante temuto...*

## nell' Opera *Algo Conte di Parigi* del Maestro **DONIZETTI**

Prop. dell'Editore.  
N° 6032.

Ridotto con accomp<sup>o</sup> di Piano-Forte dal Maestro Luigi Truzzi.

Dep. all' I. R. Bibl<sup>o</sup>  
Fr. 5.

*Edizione privilegiata*

BIANCA.

ADELIA.

*p* Tu di me in traccia?... M'abbandoni in questi tremendi istanti!.. Il tuo dolore è il

*p* Battute col canto.

*p* mi\_o . e ancor più amaro forse... Che fa\_ra\_i tu? Dell'ar\_di\_men\_to al col\_ \_mo giunt è Lu\_

*p* i\_gi. Dalla Reggia un passo ns è vieta\_to seo \_ starmi. Alcu non fi\_a qui Cavalier

FIRENZE presso G. RICORDI e C<sup>o</sup>

N 6032 N

MILANO presso G. RICORDI.

403

che a li-be-rar-m'im-prenda

deciso. per uscire. ADE: ad U-go io vo-lo... Ah! re-sta... BIAN: Ei mi di-

ADE: da... BIAN: al pre-ci-pi-zio cor-ri... Io vi son trat-ta... mi vi spin-ge il de-

fen - Bianca le perdie lu-i...

ADE: (l'abbraccia.)

stin. A te mi stringo... Non u-sei-rai da queste brac-cia o stolta!

cresc. *f* Allegro.

BIAN: Seo-stati alcun s'a-vanza...

Meno Allegro. Recit<sup>o</sup> col canto.

LUIGI.

Bian - ca m' a scol - ta. Del - le discor - die nostre piena è la cor - te o ma - i, quantun - que io

l'ami, pur, l'amor mi - o timolerei piut - tosto che stringer no - do dal tuo core o - diato; ma la ra - gion di

stato alla ra - gion l'or - di - a ne di - scior - lo mi è dà - to a vo - glia mi - a... (Che mai di -

a tempo. **TOLTO.**

*Andante.*

rà?..) **ADE.** (Li in - spi - - - ra pieto - so ciel!) **TOL:** Che mai nel rè l'of - fende. **BIAN:** Ve, ra, ce parla. Sospet - ta - ta

*movendo leggermente col canto*

N 6032 N

4  
donna puote senz' onta a chi sospet - to nutre u - nir - si ma - i. Con chi di tutto adombra pace spe -

LUI: *And.<sup>e</sup>* rar?. E tu il sospet - to sgom - - bra.. BIAN: Indarno or fo - ra.. LUI: Indarno non fia, tel giuro, se restar con -

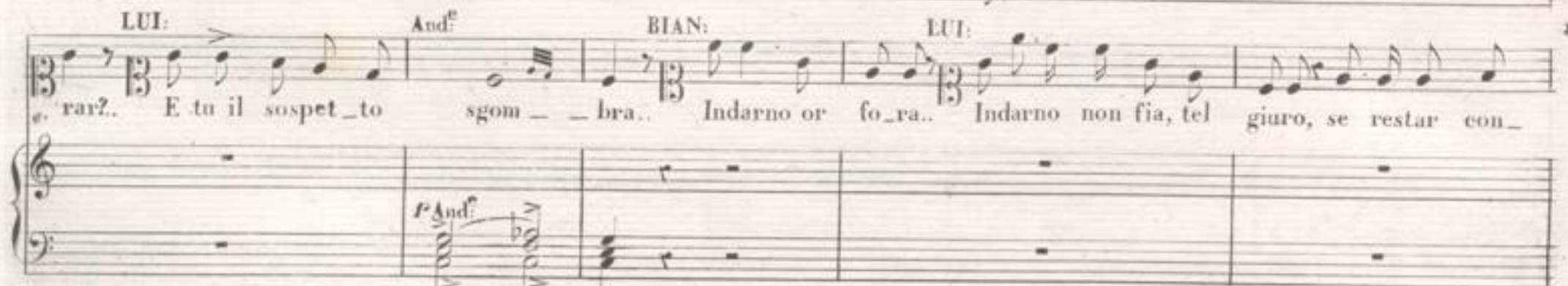

BIAN: subito. senti se al tempio vieni. Della ma - dre il dissi... cu - ra - mi prende. LUI: E a lei rivolto è pure il mio pen -

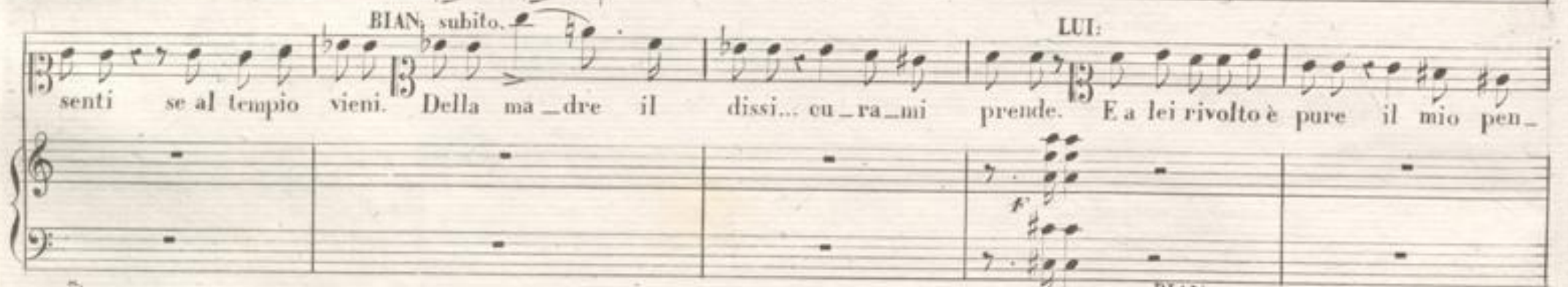

sier... e ne a - vrai pro - va es - - pressa. U - go a me venga. BIAN: ALE: (Oh! ciel!)  
*f Allegro.*

CORO.

U - go!...)

Ei s'ap - - - pres - - - sa.

LUIGI

Dell' A - qui - ta - nia il re - gno mi - nae - cia - no i Nor - manni, e pronta ai - ta la ca - den - te re -

gi - na a noi ri - chie - de, al - la tua sal - da fe - de, al tuo senno, al tuo braccio, U - go, io com -

UGO:

metto la glo - rio - - - sa im - - - pre - sa... Ed i - o... l'ac - cet - to.

MODERATO.

LUIGI:

Quan - - do fia sgom - bro e li - - be-ro dell' A - qui - ta - - nia il

var - - co dil - - le ch'io stes - - so as - - su - - me-re su -

prò più gra - - to in - - car - - co quel di guidar co - - ste - - i se - - cu - - ramente a

7

*res:*

le\_i si si io stesso io stesso ch or vie\_ta a me di com\_pie\_re fa\_tal ne\_ces\_si

BIANCA

ADÈ:

BIAN:

(Fremo) (lo palpito) (Fre - - -

LUIGI

FOILCO.

ta. Ch or vie\_ta a me di compie\_re tal ne\_ces\_si\_tà si si fa\_tal fa\_

(Si turba.) (Treman - te Ade - lia tan - - - to!)

BIAN:

LUI mo.)

tal ne - ces - si - tà.

8<sup>a</sup>

N 6052 N

8 BIAN:

E so - li - ta - ria e ve - do - va

sen - za u - na fi - glia ac - canto sa - rà la ma - dre

la ma - dre an - co - ra soli - ta - ria la ma - dre. (Si tur - ba.) A lei ne andrà la

suo - ra. BIAN: Ella ne an - drà?, LUI: ADE: BIAN: LUI: BIAN: Ella?, El - la?, LUI: BIAN: Si Senza di me ne an -

440 N 6032 N

BIAN:  
drà la suo - ra sen - - - za di me la suo - ra an - drà. UGO.

FOL:  
(Ei - - - la si sco - - pre.) (Raf - - fre - nati) E

FF

du - - bi - ti d'Ugo du - bi - ti tu for - se? par - - - la

ff ff ff ff

par - - la du - - bi - ti d'U - go par - la. Par -

f 8<sup>a</sup> ff

N 6032 N

la se du-bi-ti.

LUI:  
A lui fi-dan-do A-de-lia

a spo-so e-gli è fi-dan-la. A sposol. (Oh ciel!)

BIAN: ADE: (Oh ciel!)

BIAN: ADE: (Oh ciel!) Sposo... (Oh ciel!) A spo-so.

FOL: UGO: FOL: (Si tur-ba) (Che a-scol-to!) Non-an-co un an-no è vol-to.

eres: *f* *p*

LUI: E le sue brame a com - - pie - re

FOL: che lo sceglie - va a ge - - ne - ro l'e - stin - to ge - ni - - tor.

colla parte.

BIAN: pronto son i - o Tu! quan - do?.. LUI: In questo di me - de - simo.

BIAN: con forza. io gli ne fo co - man - do. UGO: Tu pria tu de - - i se Ca - va - - lier tu

FOL: Ed i - o?..

colla parte.

se\_i partir pu\_gnar e rie \_ \_ \_ de \_ re d'un re \_ \_ gno sal \_ \_ va \_ \_

tor tu dei par\_tir tu dei pu\_gnar rie \_ de\_re sal .....va \_ \_ tor tu dei par\_tir dei pu\_gnar rie \_ \_ de\_re sal \_ \_ va \_ \_ tor ..... d'un re \_ gno sal\_va \_ tor ..... tor

rie\_de\_re del re\_gno sal .....va ..... tor

UGO, A\_

N 6032 N

rall: ADE: marcato. UGO: FOL:

de - lia!.. U - di - sti?.. A - de - lia!.. (A fin - - ger se - - gui per

po - - co an - cor...)

Larghetto. ADE: È giun - - to l'or - ri - bi - le i - stan - - te te -

Larghetto. mi - to se cor hai ma - gna mi no pro - nuncia un ri - - fiu - to Fa - no - re na - scon - di se -

UGO: L. o?.

con - da i miei det - ti se in - si - - sti se ac - cet - ti ah ti per - di con me ti per - di con

N 6032 N

UGO. (ad Adelia)

me. Oh qua - - le nell' a - ni - ma mi po - - ni scom - pi - - glio che te - - mi che

8<sup>a</sup> loco.

ADE:  
L' amo\_re na\_scondi

UGO.  
pal\_pi - ti qual nuo - - vo pe - ri - glio?... Na - scon - der del co - - re gli af\_fet - - ti non

seconda i miei detti se ac\_cet - - ti ti per - di con

so - glio pa - le - - si li vo\_glio son de - gni di te son de - gni de\_gni di

BIAN:

Che pen - - - so? che me - di - to?.. qual vòl - - - go so - spet - - to: qual

ADE:

mè ti per - di con mè pronun - zia un ri - fiu - - to, l'a -

UGO:

te no - na -

B fu - - ria qual de - mone nel su - - - sci - ta in - pet - - to? si scae - - ci: è tre

A mor - na - - scon - - - di, na - scon - - - di,

U scon - - - der gli affet - - - ti non so - - - glio, pale - si li voglio:

N 6032 N

FF

117

men - - do mi de - - sta ter - - ro - re, de - li - rio è d'un core ch'è fuo - - ri di

ti per. di con - mè se con - da

son de - gni di te Che temi?

BIAN: sé de - - li - - - - rio è d'un co - - - - re ch'è fuo - - ri di

ADE: Ah! - - - - -

LUI: Qual

UGO: no... Son degni di te son degni di te di

FOL: *ff* legato. T'ac -

118 N 76032 N

**B** se. L' amo - re na - scon - di. E tre.

**L** *pp* e *legate*. *marcate*.  
 cor può com - pren - de - re la pe - na ch' io sen - to sco - prire vò la

**U** te che te ..... mi

**F** *marcate*.  
 che - - - ta dis - si - mu - la per pro - va sa - - - pra - i che fo - - - sti coi

**P** *p* *rf*

**B** *tr* men ..... do: **ADE:** **BIAN:** *Secon - da i miei*

**L** per - fi - da sco - prire la pa - ven - to a tor - mi la ben - da a

**F** per - fi - di tu cre - da - lo as - sa - i del tuo di - sin - gan - no da

**P** *cres:*

48

A det - ti...

L scio - glier - mi il ve - lo, fu - ne - sto il tuo ze - lo ser - vi - gio mi

U qual ve - di pe - ri - glio

F que - sta sco - per - ta di - pen - de la cer - ta sal - vez - za del.

BIAN: *ff*

B cin

A Ah! l'a - mo - re na - scon - di secon - da i miei det - ti se insi - sti se ac - cet - ti ti per - di con

L fe fu - ne - sto fu - ne - sto ser - vi - gio mi fe.

U Ah. na - scon - der del co - regli affet - ti non so - glio, pa - le - si gli vo - glio son de - gni di

F re.

120

N 6032 N

B  
 de li - - - rio è d'un co - - - re ch'è fuo - - - ri di sé ah.....de-

A  
 me l'amo-re na-seon - di second' amici del - ti se insisti se accet - ti ti perdi con mè..... con mè se ac-

L  
 fune - - - sto fune - - - sto servi - - - giorni fe..... fu - ne sto

U  
 te - na - scondi del co - regli affet - ti non so - glio pale - si li vo - glio sondegni di te si di te

F  
 Ah! dal tuo disin - gan - no da questa sco - per - ta dipen - de la cer - ta salvezza del rè si del rè del..... rè

cres: 8<sup>a</sup> loco, 8<sup>a</sup>

N 6052 N

li - - - rio è d'un co ..... re ch'è fuo - ri di se - de - li - rio è d'un co - re ch'è fuo - ri di  
 cet - - - ti ti per ..... di ti perdi con me - ti per - - - di con .....  
 fu - ne - sto ser - vi - gio mi fe ..... ser - vi - ..... gio fu - ne .....  
 son de ..... gni son de - gni di te son de ..... gni di .....  
 la cer ..... ta sal - vez - za del re sal - vez - za del

se - de - li - rio è d'un co - re ch'è fuor di se .....  
 me ..... ti per - - - di ..... con me .....  
 sto ser - vi ..... gio fu - - ne - sto fe .....  
 te son de ..... gni ..... di te .....  
 si del re .....

*calando.* *legato.* *calando.*

N 6032 N

STRETTA FINALE I?

nell'Opera

Ugo Conte di Parigi del Maestro

DONIZETTI

Prop. dell' Editore.  
N° 6033.

Dep. all' I. B. Bihl?  
Fr 5.

Ridotta con accomp. di Piano Forte dal M<sup>o</sup> Luigi Truzzi.

**LUIGI** *a piacere* U-go! u-di-sti?., U-di-i... **LUIGI** Più

**ALLEGRO** *col la parte*

**UGO (confuso)** *Grato* te ere-dea d'un tal fa-vo-re. **ADELIA (divisa)** *Grato*.. io si... Non i-o non i-o do-

**BLANCA** *III.* \_nato sol da me sa-ra il mio co-re. (lo re-spiro) **ILL.** E a te lo chie-do

FIRENZE presso GIO. RICORDI, e C.

G. 6033 T.

MILANO presso GIO. RICORDI

BIANCA a Luigi

du - go in no - me: e pos - so, io cre - do... Nul - la puoi sul cor - di

UGO: le - i. Ne al suo cor far for - za io vo. LUIGI: Lei ri - cusi?.. UGO: Il

BLANCA e ADELIA: Qual favel - la!

LUIGI: Il de - i?.. il dei... Tra - di - to - ri. or col - ti

UGO: deggio. Qual favel - la!

CORO e FOLCO coi Bassi: Qual favel - la!

Continuation of the chorus and Folco's line with piano accompaniment.

**LUI:** *BLAN:* **LUI:** 3

*vho.* Qual favel - la! E o - mai pa - le - se l'em - pia fiam - ma che nu - dri - te.

**ADELIA** **LUIGI**

Sven - tu - ra - tol Si tu. Guar - die! O -

**UGO**

I - ol.. che sen - tol.. i - ol..

**UGO**

la: Qua - le ol - - - trag - - - - giol D'in - sul

**CORO**

Che mai ten - til: che *loco* mai ten - - - til:

G. 6033 T. 425

— tar\_milhai tu co — rag — gio? a tal on — ta ardi — sei espor — mi! O — si

**LUIGI**

tu tal fal — lo appor — mi! Chi m'accu — sa?..

Quel pal —

**BIANCA**

— lo — re (Oh mio fu — ror!)

**CORO generale**  
Sopran  
Tenori  
Bassi

**LUIGI** Giu — sto ciel! **LUIGI** Quel terror **UGO** ti de — nun — zio. (Ah! qual vel mi si squar —

BLAN:  
deciso

a piacere

Sì su - - per - bo il ve - ro ascolta      a      su - - per - bo il ve - ro a - scolta .      L' a - mo

ciò!.)

ADELLA

(Ah! taci)

8<sup>va</sup>

L' a - mo      io lo ri - pe - to      L' a - mo sì      ma      ne' u - na

volta      gli ho sve - la - to      ma - - i      il mio se - greto      mai nol seppe      il ciel ne at -

cred:      rinf:

testo l'a - mo ma s'av - vi er - ror mi - o tutto e - gl'è. *LUI:* Men - ti - tri - ce! *BIAN:* No io

*CORO*

Oh di fu -

*BIAN:*

Famo ma l'er - ror mio tut - to e - gl'è si l'a - mo ma l'er -

*LUIGI* *ADELIA*

Mal lo scu - si Oh di fu - - - ne - - - sto!

*UGO*

M'o - - di o re!

*CORO* *Uomini*

- nesto Oh di fu - - - ne - - - sto!

BLAN:

ror mio tut - to egl' è

UGO

(con forza)

Mo - di, Sa - cia - sem, tu - stes - so il

sa - i di qual tempra è d'U - go il co - re se men -

- tir po - treb - be ma - i per lu - sin - ga o per ti -

G. 6033 T.

*lento*

- mo - - - re giu - ro o ré per l'buor mi - - o vólto ad al - tra è il mio pen -

*colla parte*

- sier. Nol possi - - o. Men - - zognar! Nol pos -

*UGO*

*CORO generale*

La - pa - le - - sa la pa - le - - sa

*BLAN:*

- si - o. Nol - - to ad al - - tra vól - - to ad al - - tra!

*Pausa lunga*

(pronte per mano Ugo e dice con enfasi.)

BIANCA

Non mentir pale - sa il ve-ro, io l'esem-pio a te ne die-di io sa-prei del mondo in-terper te

MODERATO

li-ra di-si - dar di cambiar così fin-gendo la mia mente invan tu cre-di..... nulla

vha per me d'orrendo nul - la piu del du-bi - tar nul - la piu del du-bi - tar nul - la piu del du-bi -

- tar nul - la piu del du-bi - tar. **UGO** Sciagu - ra - taaltu non sa-i qual fe-ri-ta a me re - casti non a -

BIAN:

paesail ve-ro non mentir

UGO

- ves-si osa - to mai mai cru-del di fa-vel-lar. Del-la Fran-cia lo sgomen-to l'on-ta

io l'esempioatene diedi io l'esempioate ne diedi parla

mia la tua ti ba-sti di piu' tri-sto,e cru-do evento el'io non t'ab-biaad ac-cu-

nul-la va per me dor-ren-do nulla piu' del du-bi-

- sar el'io non t'ab-biaad ac-cu - sar el'io non t'ab-biaad ac-cu - sar el'io non t'ab-biaad ac-cu -

*Più All.<sup>o</sup>*  
*BIAN:*

*- tar.* Par - la

*ADE:*  
Ces - sa parti ah non si di - - a see - na al regno ancor più tri - sta

*LUIGI*  
For - se - nata è il ver pa - le - - se sì pur troppo in van lo ta - - ce

*UGO*  
*- sar.*

*FOLCO*  
Vie - ni sire t'allou - ta - - na vie - ni vicini t'allou - ta - - na

*Donne*  
*Uomini*  
CORO  
Ah non an - co è il ciel pla - cato con un

*Più All.<sup>o</sup>*

*B*  
non mentir pa - le - sa il ve - ro io l'esem - - pio a te ne

*A*  
morta io fos - - si morta in pria che lama - - dre abban - do - nar cessa par - -

*L*  
altre col - pe ed al - tre offe - se pur vi deb - bo rin - facciar il mio tro - no è in - si -

*U*  
Scia - gu - rata! sciagura - - ta ah tu non sa - i

*F*  
vieno si - re t'allon - ta - na lor perfi - dia appien hai vista questa

*CO RO*  
re - ge sven - tu - rato ah del pa - dre il fato orrendo segue il

re - ge sven - tu - rato ah del padre il fato orrendo segue il figlio

ah del pa - dre il fa - to orren - do se - gue il

*pp* *p* *cred.*

*B*  
die-di io l'esem - - pio a te ne die-di di cam -

*A*  
- - ti ah non si dia scena al re - - guo ancor più trista morta fos - - si ah morta pri - a ah

*L*  
- dia-to è di strut-ta la mia pa-ce ma ch'io re - sti inven-di-ca-to coppia rea non lo sperar ah ma ch'io

*U*  
qual m'apri - - sti in cor fe - ri - ta sciagura - - ta tu non sai del - - la

*F*  
cop - pia auda - ce in sa - na noi saprem punir fre - uar vieni si - re tal - lon - ta - - na lor per -

fi - glio a minac - ciar ah del padre il fato orren - do segue il figlio a minac - ciar ah non

a minacciar ah del padre il fato orrendo segue il figlio a minacciar sì

fi - glio a mi - - nae - ciar sì se - gue il fi - glio a mi - - nae - ciar ah non

*f* *ff*

B  
 -biar così fingen-do la mia men-te in van tu credi nulla vha per me d'orren-do nulla più del du-bi-  
 A  
 ces - sa ah morta fossi morta pri-a che la madre abbando -  
 L  
 resti inven-di - ca-to coppia rea non lo spe-rar no non lo sperar no non lo spe-  
 U  
 Francia lo sgomen-to l'onta mia la tua ti basti di più tri-stoe eru-do even-to eli non t'ab-bia adae - cu-  
 F  
 -fi dia appien hai vi-sta questa coppia audace in - sa-na noi saprem punir do-mar si noi saprem pu-nir do-  
 anco è il ciel pla - ca-to con un re-gno sventu - ra-to ah del pa-dre il fa-to orren-do segue il fi-glio a mi-nae -  
 sì ah del padre il fa-to orren-do se-gue il fi-glio a mi-nae -  
 anco è il ciel pla - ca-to con un re-gno sventu - ra-to ah

G . 6033 T .

*B* *rall: poco*  
 - tar del du - bi - tar del du - bi - tar

*A*  
 - nar ab - ban - do - nar ab - ban - do - nar morta fos - si morta pri - a che la madre abbando -

*L*  
 - rar non lo spe - rar non lo spe - rar

*U*  
 - sar ad ae - cu - sar ad ae - cu - sar

*F*  
 - mar pu - nir do - mar pu - nir do - mar questa coppia auda - ce insa - na noi saprem punir fre -

- ciar a mi - nac - ciar a mi - nac - ciar

- ciar a mi - nac - ciar a mi - nac - ciar

a mi - nac - ciar a mi - nac - ciar

*loco*

G . 6033 T .

*Più ALL.*

io sa - -  
 - nar cessa par - ti ah fos - si  
 no non lo spe - - rar ma ch'io resti inven - di -  
 non a - ves - - - sio -  
 - nar noi sa - - prem pu - nir fre - - nar que - sta coppia noi sa -  
 ah del pa - dre il fa - to se - gue il fi - - glio a  
 ah del pa - dre il fa - to orren - - do se - gue il  
 ah del pa - dre il fa - to orren - - do segue il

*Più ALL.*

*B*  
pre - i per te fi - re di - sfi - dar si di - sfi - dar si

*A*  
mor - ta pria che la ma - dre abba - do - nar ab - ba - do - nar ab -

*L*  
- ca - to cop - pia rea non lo spe - rar non lo spe - rar non

*U*  
- sa - to mai tu cru - del di fa - vel - lar di fa - vel - lar di

*F*  
- premo punir fre - nar pu - nir pu - nir fre - nar pu - nir fre - nar pu -

mi - nae - ciar il fi - glio a mi - nae - ciar a mi - nae - ciar a

fi - glio se - gue il fi - glio a mi - nae - ciar a mi - nae - ciar a

fi - glio se - gue il fi - glio a mi - nae - ciar a mi - nae - ciar a

G. 6033 T.

*B*  
di - sfi - dar sì di - sfi - dar

*A*  
ban - do - nar ab - ban - do - nar

*L*  
lo spe - rar non lo spe - rar

*U*  
fa - vel - lar di fa - vel - lar *(Ugolo guarda bieco, spezza il ferro poi)*  
lo tal lo ren - do,

*F*  
- nir fre - nar pu - - nir fre - nar. *REC.<sup>o</sup> ma non lento* Ren - di il fer - ro,

mi - nac - ciar a mi - nac - ciar.

mi - nac - ciar a mi - nac - ciar.

mi - nac - ciar a mi - nac - ciar.

*REC.<sup>o</sup> colla parte*

140 *G. 6033 T.*

*B* *a tempo* *f* *Più stretto*

sa - prò li - re disfi - dar l'ire tutte di - sfi -

*A* *f*

l'al - lon - ta - na cessa parti l'allon - ta - na

*L* *f*

cop - pia rea tudei tremar cop - pia rea tudei tremar si coppia rea tu dei tre -

*U* *f*

*a tempo* Lo saprò ricu - pe - rar sì lo sa - prò sa - prò ri - cu - pe -

*F*

(lo comincio a trionfar a tri - on - far in - comin - cio a tri - on - far sì sì co - min - cio a tri - on -

*ff*

se - gue il figlio a minac - ciar a mi - nae - ciar sì segue il fi - glio a mi - nae -

*ff*

se - gue il figlio a minac - ciar a mi - nae - ciar sì segue il fi - glio a mi - nae -

*ff*

se - gue il figlio a minac - ciar a mi - nacciar a mi - nacciar sì segue il fi - glio a mi - nae -

*lento*

*a tempo* *ff* *Più stretto*

G. 6033 T.

*B* dar l'ire sfi - dar..... *sempre di forza* del mondo l'i - re

*A* cessa parti t'al - lon - ta - - - - -

*L* - mar si cop - pia rea tu dei tre - mar..... cop - pia... rea tu dei tremar tu

*U* - rar si lo sa - pro ri - cu - pe - rar lo sa - pro ri -

*F* - far in - comin - cio a tri - on - far a tri - on - far si si co - min - cio a tri -

- ciar a mi - nac - - - - - ciar..... si a

- ciar a mi - nac - - - - - ciar a mi - nac - - - - - ciar a

- ciar a mi - nac - - - - - ciar a mi - nac - - - - - ciar a

*g. cat.*

*B*  
*A*  
*L*  
*U*  
*F*

di - \_ \_ sfi - dar si sa - prò l'i - re di - sfi - dar si sa - prò l'i - re  
 - \_ \_ - na ah ces - sa par - ti ces - sa ah ces - sa par - ti  
 dei tremar si cop - pia rea tu dei tre - mar si cop - pia rea tu  
 - eu - \_ \_ pe - rar si lo sa - prò ri - eu - pe - rar si lo sa - prò ri -  
 - \_ \_ on - \_ \_ far a tri - on - far a tri - on - far a tri - on - far a  
 mi - \_ \_ nae - ciar a mi - nae - ciar a mi - nae - ciar a mi - nae - ciar a  
 mi - \_ \_ nae - ciar a mi - nae - ciar a mi - nae - ciar a mi - nae - ciar a  
 mi - \_ \_ nae - ciar a mi - nae - ciar a mi - nae - ciar a mi - nae - ciar a

G. 6033 T.

B  
 di - sfi - dar per te per te si l'i - re  
 A  
 ces - sa par - ti par - ti ah ces - sa  
 L  
 dei tre - mar tre - mar tre - mar si eop - pia  
 U  
 - eu - pe - rar ri - eu - - - pe - - - rar si lo sa - -  
 F  
 tri - on - far pu - - nir fre - - nar sa - prem fre -  
 mi - nae - ciar a mi - nae - ciar a mi - nae - ciar a mi - nae -  
 mi - nae - ciar a mi - nae - ciar a mi - nae - ciar a mi - nae -  
 mi - nae - ciar a mi - nae - ciar a mi - nae - ciar a mi - nae -  
 mi - nae - ciar a mi - nae - ciar a mi - nae - ciar a mi - nae -  
 loco

*B*  
*A*  
*L*  
*U*  
*F*

Pi - re di - sti - dar,  
 par - ti ces - sa,  
 rea tu dei tre - mar.  
 - pro' ri - cu - pe - rar.  
 - nar sa - prem fre - nar.  
 - ciar a mi - nac - ciar,  
 - ciar a mi - nac - ciar,  
 - ciar a mi - nac - ciar.

*G.* 6033 *T.* *Fine dell' Atto 1.<sup>no</sup>* (poco) 145