

Badische Landesbibliothek Karlsruhe

Digitale Sammlung der Badischen Landesbibliothek Karlsruhe

Neuester Schwarzwaldführer

[in zwei Theilen]

Der südliche Schwarzwald - der Schwarzwald von Offenburg über Waldkirch, Furtwangen, Lenzkirch, Neustadt, St. Blasien, Höchenschwand u.s.w. bis zum Randengebirge; Freiburg und Umgebung, der Kandel, der Feldberg, der Belchen, der Blauen, die Thäler der Dreisam, Wiese, Wehra, Murg, Alb, Schlücht, ...

Schnars, Carl Wilhelm

Heidelberg, 1876

Illustration: Alpenpanorma von Höchenschwand

[urn:nbn:de:bsz:31-245028](https://nbn-resolving.org/urn:nbn:de:bsz:31-245028)



Schwarz, Schwarzwaldhäuser

ALPENPANORAMA VON HÖCHENSCHWAND

(v. Hohenheim bei Bad. Hochschwand aus)

1848 v. C. Richter

Teil des ...



BADISCHE LANDESBIBLIOTHEK



Baden-Württemberg

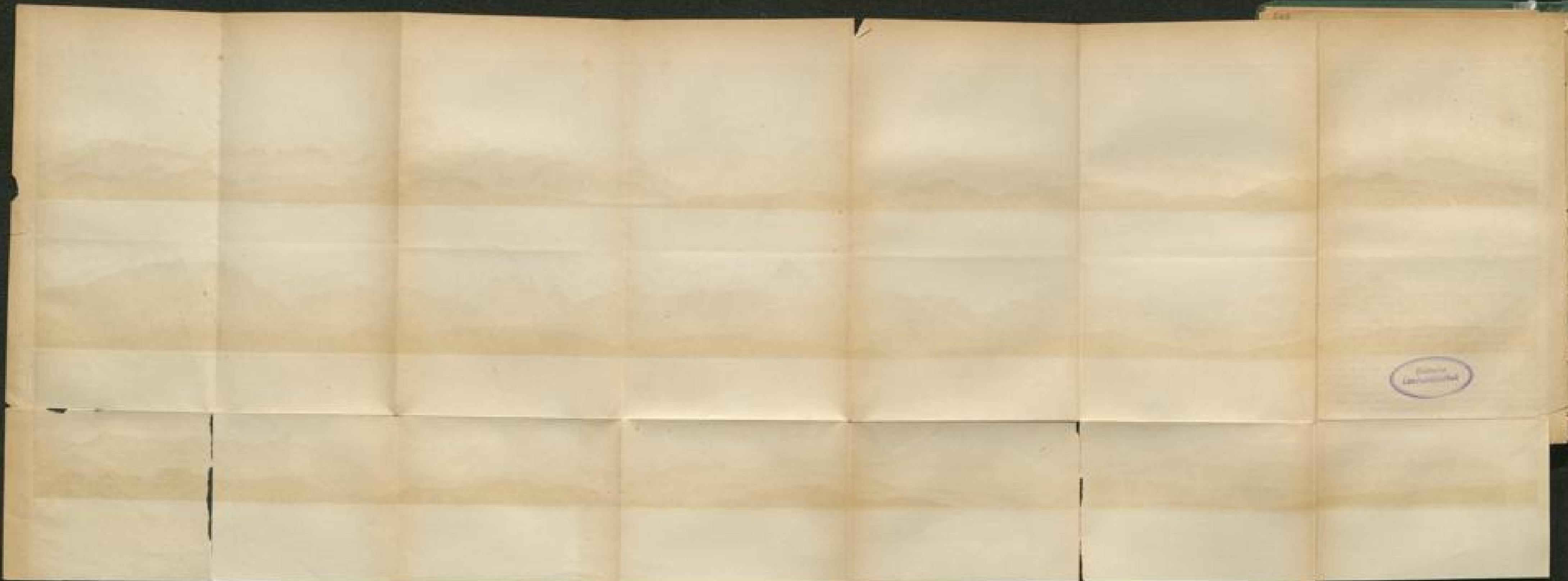

11