

# **Badische Landesbibliothek Karlsruhe**

**Digitale Sammlung der Badischen Landesbibliothek Karlsruhe**

## **Neuester Schwarzwaldführer**

[in zwei Theilen]

Der südliche Schwarzwald - der Schwarzwald von Offenburg über Waldkirch, Furtwangen, Lenzkirch, Neustadt, St. Blasien, Höchenschwand u.s.w. bis zum Randengebirge; Freiburg und Umgebung, der Kandel, der Feldberg, der Belchen, der Blauen, die Thäler der Dreisam, Wiese, Wehra, Murg, Alb, Schlücht, ...

**Schnars, Carl Wilhelm**

**Heidelberg, 1876**

[Karte]

[urn:nbn:de:bsz:31-245028](https://nbn-resolving.org/urn:nbn:de:bsz:31-245028)



Maßstab 1:200,000 (Vergr.)  
 1 Blatt der Badischen Karte

25 Kilometer

Verlag von Neumann, Neudamm

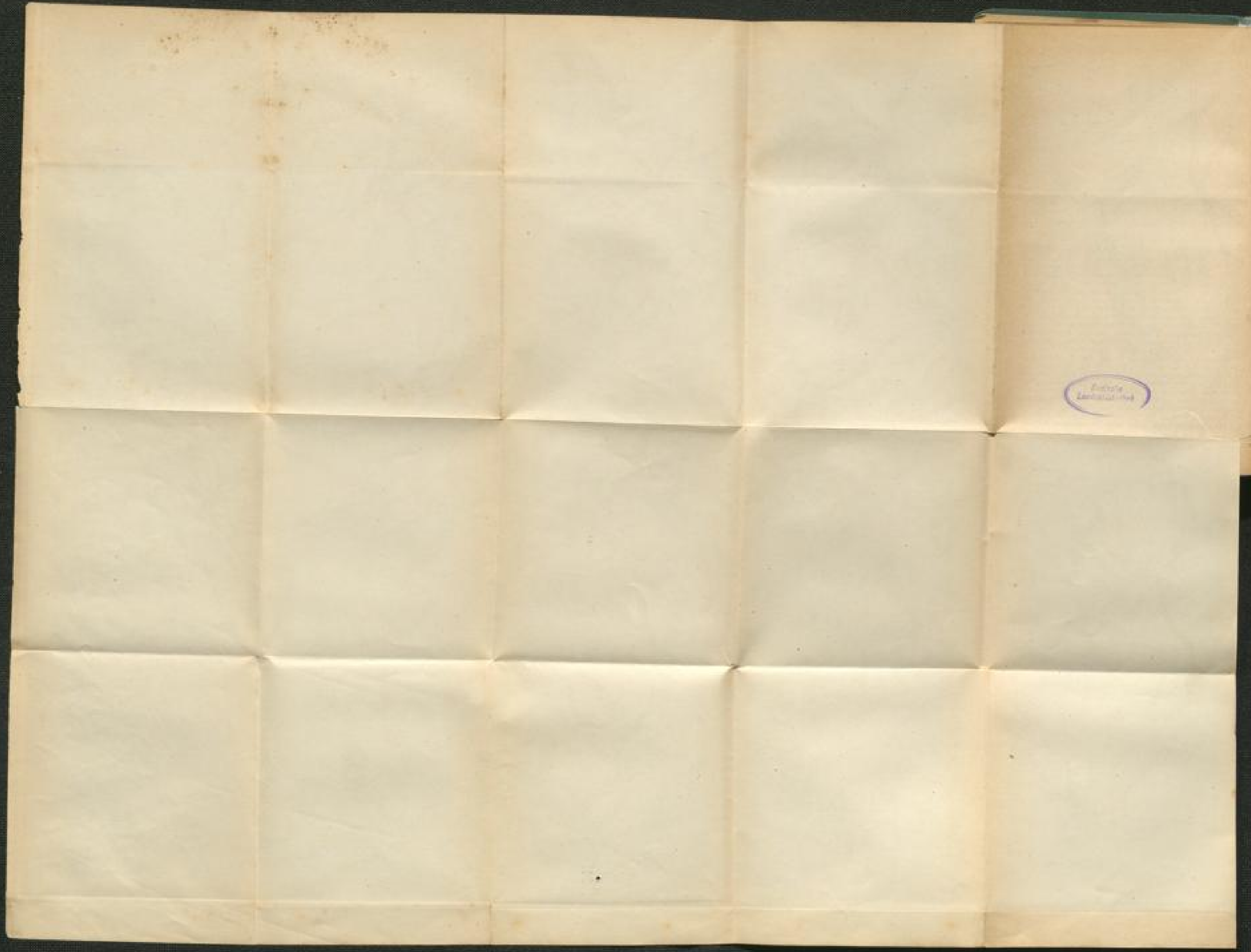

L. For  
Von  
ge  
We  
ibe  
S  
(So  
Ho  
re  
er  
hal  
H  
de  
de  
lic  
er  
De  
de  
er  
Or  
er  
at  
un  
de  
tr  
u

Badische  
Landesbibliothek