

# **Badische Landesbibliothek Karlsruhe**

**Digitale Sammlung der Badischen Landesbibliothek Karlsruhe**

Almanach

[urn:nbn:de:bsz:31-242216](https://nbn-resolving.org/urn:nbn:de:bsz:31-242216)

U l m a n a ch.

---

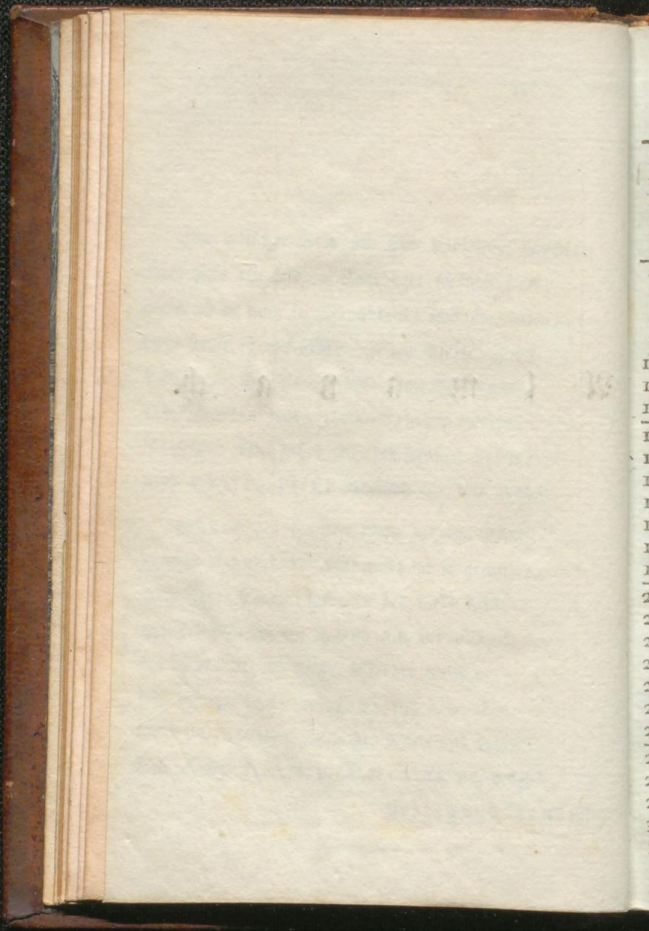

JANUAR  
hat 31 Tage.

		Ruß.	Dec.	Fr. Kal.	
1. D.	Neu = Jahr.	20		11	Nivöse
2. M.	Macarius	21	Tho. Ap.	12	
3. D.	Genovefa	22		13	
4. F.	Titus B.	23		14	
5. S.	Telesphor Simon	24	Adam, S.	15	
6. S.	H. 3 König	25	Christtag	16	
7. M.	Raymund	26	Stephan	17	
8. D.	Erhardus	27	Joh. Ev.	18	
9. M.	1 Marcian	28	Unsch. K.	19	
10. D.	Agath. V. Paul	29		20	
11. F.	Hyginus	30		21	
12. S.	Ernestus	31	Sylvester	22	
13. S.	1 n. Epiph. Leontius	1	Jan. 1805	23	
14. M.	Felix	2		24	
15. D.	Maurus	3		25	
16. M.	2 n. J. F. Marc.	4		26	
17. D.	Anton	5		27	
18. F.	Petr. St. Feyer	6	H. 3 Kön.	28	
19. S.	Sulpitius	7		29	
20. S.	2 n. Ep. F. Seb.	8	1 n. Epi.	30	Pluviose
21. M.	Agnes	9		1	
22. D.	Vincentius	10	V. Eins.	2	
23. M.	3 Mar. Verm.	11		3	
24. D.	Timotheus	12		4	
25. F.	Pauli Bekehr.	13		5	
26. S.	Polycarpus	14		6	
27. S.	3 n. Ep. Joh. Chryf.	15	2 n. Epi.	7	
28. M.	Karl der Gr.	16		8	
29. D.	Franz v. Sal. Aquil.	17	Anton	9	
30. M.	4 Martina	18		10	
31. D.	Peter Nolasc.	19		11	

FEBRUAR  
hat 28 Tage.

		Aus.	Jan.	Fr. Sa I. XII
1. F.	Ignatius	20	Fab. Seb.	12
2. G.	Maria Rein.	21		13
3. G.	4 n. Ep. Blasius	22	3 n. Epi.	14
4. M.	Beronika	23		15
5. D.	Agaiha	24		16
6. M.	Dorothea	25	V. Bek.	17
7. D.	Romualdus	26		18
8. F.	Johann	27		19
9. G.	Apollonia	28	Karl	20
10. G.	Sept. Scholast.	29	4 n. Epi.	21
11. M.	Euphrosina	30		22
12. D.	Eulalia	31		23
13. M.	Benign.	I	Februar	24
14. D.	Valentin	2	M. Rein.	25
15. F.	Faustinus	3		26
16. G.	Juliana	4		27
17. G.	Serag. Donatus	5	Septuag.	28
18. M.	Simeon	6		29
19. D.	Gabin.	7		30
20. M.	Euchar.	8		I
21. D.	Math. A.	9		2
22. F.	Pet. Stulf.	10		3
23. G.	Willigisus	11		4
24. G.	Quinq. Math. Ap.	12	Serag.	5
25. M.	Victorin.	13		6
26. D.	Fastn. Edilbert.	14	Valent.	7
27. M.	Ascher m. Leander.	15		8
28. D.	Oswaldus	16		9

Veniosc



*Geschn. von H. Karcher*

*Orsina Ripaldi.*



MAERZ  
hat 31 Tage.

		Kuß. Febr.	Fr. Kal. J. XIII.		
1. F.	Albinus	17	10	Ventöse	
2. G.	Simplicius	18	11		
3. G.	In v. Kunigunda	19	Quing.		12
4. M.	Kasimir	20			13
5. D.	Friedrich	21	Fasn.		14
6. M.	Vasilius	22	Ascherm.		15
7. D.	Thomas	23			16
8. F.	Johann	24	Matth.		17
9. G.	Francisca	25			18
10. G.	Reminise.	26	Invoc.	19	
11. M.	Rosina	27		20	
12. D.	Gregor.	28		21	
13. M.	Euphros.	1	März	22	
14. D.	Mathildis	2		23	
15. F.	Longin.	3		24	
16. G.	Heribert	4		25	
17. G.	Deul. Gertr.	5	Remin.	26	
18. M.	Cyrillus	6		27	
19. D.	Josepha	7		28	
20. M.	Joach.	8		29	
21. D.	Bened.	9		30	
22. F.	Octavianus	10		1	
23. G.	Victor.	11		2	
24. G.	Lätar. Gabriel	12	Gregor	3	
25. M.	Mar. Verk.	13		4	
26. D.	Eman.	14		5	
27. M.	Rupert.	15	Mittfast.	6	
28. D.	Gunthram	16		7	
29. F.	Wendbild.	17	Gertr.	8	
30. G.	Quirin.	18		9	
31. G.	Jud. Valbina	19	Lätare	10	

Geminal



APRIL  
hat 30 Tage.

	Ruß. März.	Fr. Kal. J. XIII.	
1. M. Hugo	20	11	Germinal
2. D. Franz	21	12	
3. M. Ferdin.	22	13	
4. D. Ambrosius	23	14	
5. F. Vincent	24	15	
6. S. Cölestin	25 M. Verk.	16	
7. S. Palmsonntag	26 Judica	17	
8. M. Dionisius	27	18	
9. D. Cleoph.	28	19	
10. M. Daniel	29	20	
11. D. Gründ. Leo	30	21	
12. F. Charfr. Julius	31	22	
13. S. Crescentius	1 April	23	
14. S. Oſtern Tiburt.	2 Palmf.	24	
15. M. Oſterm. Anaſtaf.	3	25	
16. D. Paternus	4	26	
17. M. Rudolph	5	27	
18. D. Eduard.	6 Gründ.	28	
19. F. Wernerus	7 Charfr.	29	
20. S. Sulpitius	8	30	
21. S. Quaſim. Anſelmus	9 Oſtern	1	Floral
22. M. Lothar.	10 Oſterm.	2	
23. D. Georg.	11	3	
24. M. Adalbert	12	4	
25. D. Marcus Ev.	13	5	
26. F. Cletus u. Marcell.	14	6	
27. S. Polycarp.	15	7	
28. S. Miſ. Dom.	16 Quaſim.	8	
29. M. Petr.	17	9	
30. D. Catharina	18	10	



J. Blaschke sc.

*Steige ja behutsam hinan!*

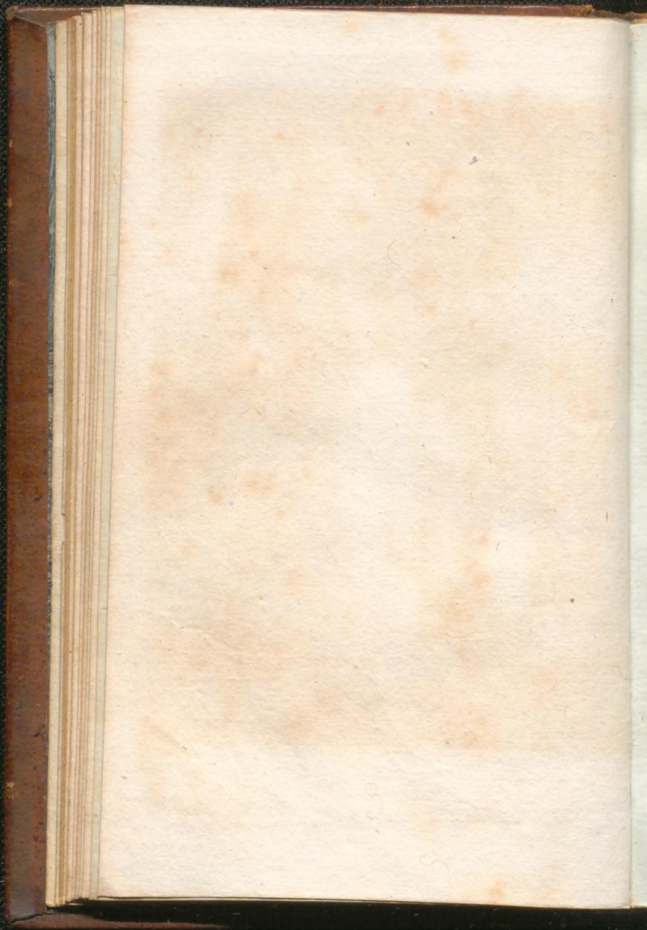

MAY  
hat 31 Tage.

		Ruf. April.	Fr. Kal. J. XIII.	
1. M.	Phil. u. Jak.	19	11	Moral
2. D.	Siegmond	20	12	
3. F.	+ Erfindung	21	13	
4. S.	Amalia	22	14	
5. S.	Jubilate. Gotth.	23	Mis. D. 15	
6. M.	Johann	24	16	
7. D.	Stanisl.	25	M. Ev. 17	
8. M.	Nich. Ersch.	26	18	
9. D.	Gregor.	27	19	
10. F.	Anton	28	20	
11. S.	Gordian	29	21	
12. S.	Cant. Pantratius	30	Jubilate. 22	
13. M.	Servatius	1	May. 23	
14. D.	Bonifacius	2	Ph. Jac. 24	
15. M.	Sophia	3	+ Erfind. 25	
16. D.	Nepom.	4	26	
17. F.	Bruno	5	27	
18. S.	Venantius	6	28	
19. S.	Rogate	7	Cantate 29	
20. M.	Bernhardus	8	30	
21. D.	Konstant.	9	1	Parial
22. M.	Helena	10	2	
23. D.	Himmelf. Chri.	11	3	
24. F.	Johanna	12	4	
25. S.	Urbanus	13	5	
26. S.	Cyaudi Phil.	14	Rogate 6	
27. M.	Magd.	15	7	
28. D.	Germanus	16	8	
29. M.	Manilius	17	9	
30. D.	Felix	18	Him. Chr. 10	
31. F.	Petronilla	19	11	

JUNIUS  
hat 30 Tage.

		Auß. May.	Fr. Kal. J. XIII.	
1. S.	Nicod.	20	12	Praetial
2. S.	Pfingst. Erasm.	21 Gaudi	13	
3. M.	Pfingstm. Clot.	22	14	
4. D.	Oytatus	23	15	
5. M.	Quatember	24	16	
6. D.	Benign.	25	17	
7. F.	Robert.	26	18	
8. S.	Menardus	27	19	
9. S.	Trinit.	28 Pfingst.	20	
10. M.	Margar.	29 Pfingstm.	21	
11. D.	Barnab.	30	22	
12. M.	Basilid.	31 Quat.	23	
13. D.	Frohnleichnam	1 Junius	24	
14. F.	Basilius	2	25	
15. S.	Vitus	3	26	
16. S.	1 n. Trinit.	4 Trinit.	27	
17. M.	Adolph	5	28	
18. D.	Marcellian	6	29	
19. M.	Servas.	7	30	
20. D.	Sylber.	8 Frohnf.	1	
21. F.	Aloysius	9 Medard.	2	
22. S.	Paulin.	10	3	
23. S.	2 n. Trinit.	11 1 Trin.	4	
24. M.	Job. d. Läufer	12	5	
25. D.	Elogius	13	6	
26. M.	Jerem.	14	7	
27. D.	7 Schläfer	15	8	
28. F.	Leo P.	16	9	
29. S.	Pet. Paul	17	10	
30. S.	3 n. Trinit.	18 2 n. Tr.	11	



Gen. v. Joh. Schuber. März 1802.

Heliona:

Wann wird ein Arm zur Rettung  
mir erscheinen?

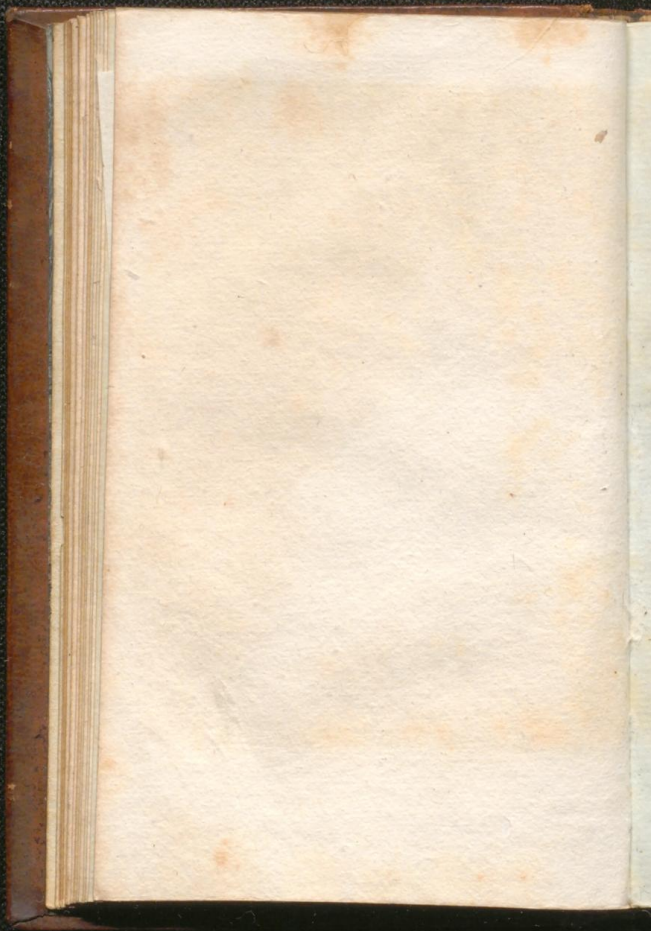

**JULIUS**  
hat 31 Tage.

		Ruf.	Jun.	Fr. Kal. J. XIII.	
1. M.	Theodor	19		12	Messidor
2. D.	Mar. Heims.	20		13	
3. M.	Cornelius	21		14	
4. D.	Ulrich	22		15	
5. F.	Wilhelm	23		16	
6. S.	Isaias	24	Job. d. T.	17	
7. S.	4 n. Trinit.	25	3 n. Tr.	18	Thermidor
8. M.	Kilian	26		19	
9. D.	Cyrius	27	7 Schläf.	20	
10. M.	7 Brüder	28		21	
11. D.	Pius	29	Pet. Paul	22	
12. F.	Heinrich	30		23	
13. S.	Anacletus	1	Julius	24	
14. S.	5 n. Trinit.	2	4 n. Tr.	25	
15. M.	Apost. Theil	3		26	
16. D.	Ruth	4		27	
17. M.	Alerius	5		28	
18. D.	Friderica	6		29	
19. F.	Arsenius	7		30	
20. S.	Elias	8		1	
21. S.	6 n. Trinit.	9	5 n. Tr.	2	
22. M.	Mar. Magd.	10	7 Brüd.	3	
23. D.	Apollinar.	11		4	
24. M.	Christiana	12		5	
25. D.	Jacobi	13	Margar.	6	
26. F.	Anna	14		7	
27. S.	Pantaleon	15	Ap Theil	8	
28. S.	7 n. Trinit.	16	6 n. Tr.	9	
29. M.	Martha	17		10	
30. D.	Abdon	18		11	
31. M.	Germanus	19		12	



AUGUST  
hat 31 Tage.

		Ruß. Julius	Fr. Kal. J. XIII.	
1. D.	Petr. Kettenfeier.	20	13	Thermidor
2. F.	Gustav	21	14	
3. G.	Steph.	22 M. Mag.	15	
4. G.	8 n. Trinit.	23 7 n. Tr.	16	
5. M.	Oswald	24	17	
6. D.	Verk. Christi	25 Jacobi	18	
7. M.	Ura M.	26	19	
8. D.	Cyriakus	27	20	
9. F.	Cajetan.	28	21	
10. G.	Laurentius	29	22	
11. G.	9 n. Trinit.	30 8 n. Tr.	23	Fructidor
12. M.	Klara	31	24	
13. D.	Hypolitus	1 August	25	
14. M.	Eusebius	2	26	
15. D.	M. Himmelf.	3	27	
16. F.	Napoleon I.	4	28	
17. G.	Liberatus	5	29	
18. G.	10 n. Trinit.	6 9 n. Tr.	30	
19. M.	Sebald	7	1	
20. D.	Bernardus	8	2	
21. M.	Barth. Ap. Pat.	9	3	
22. D.	Symphorian	10	4	
23. F.	Zachäus	11	5	
24. G.	Barthol.	12	6	
25. G.	11 n. Trinit.	13 10 n. Tr.	7	
26. M.	Seyhirin.	14	8	
27. D.	Rufus	15 M. Him.	9	
28. M.	Augustinus	16	10	
29. D.	Johann Enth.	17	11	
30. F.	Rosa von Lima	18	12	
31. G.	Raymund	19	13	



*J. Blaschke sc.*

*Genussreich wie diese Traube sey unser  
Leben!*



SEPTEMBER  
hat 30 Tage.

	Ruf.	Aug.	Jr. Kal. J. XIII.
1. S.	12 n. Trin. Egid.	20	12 n. Tr. 14
2. M.	Stephan	21	15
3. D.	Euphemia	22	16
4. M.	Moises	23	17
5. D.	Victor	24	Barth. 18
6. F.	Magnus	25	19
7. S.	Regina	26	20
8. S.	13 n. Tr. Mar. G.	27	12 n. Tr. 21
9. M.	Gorgonius	28	22
10. D.	Nicol.	29	23
11. M.	Prothus	30	24
12. D.	Winand.	31	25
13. F.	Amatus	1	Sept. 26
14. S.	+ Erhöhung	2	27
15. S.	14 n. Trinit.	3	13 n. Tr. 28
16. M.	Cornelius	4	29
17. D.	Lambertus	5	30
18. M.	Quatember	6	1
19. D.	Januarins	7	2
20. F.	Eustachius	8	Mar. G. 3
21. S.	Matth. Ap.	9	4
22. S.	15 n. Trinit.	10	14 n. Tr. 5
23. M.	Thecla	11	1
24. D.	Gerhardus	12	2
25. M.	Rupertus	13	3
26. D.	Cyprianus	14	+ Erhöh. 4
27. F.	Cosm.	15	5
28. S.	Wenceslaus	16	6
29. S.	16 n. Tr. Michael	17	15 n. Tr. 7
30. M.	Hieronimus	18	8

Fructidor

Jours  
complén.

AN XIV.  
Vendémiaire

OCTOBER  
hat 31 Tage.

		Ruf. Sept.	Fr. Kal. J. XIV.	
1. D.	Remigius	19	9	Vendem.
2. M.	Leodegarus	20 Quat.	10	
3. D.	Ewald	21	11	
4. F.	Franz	22	12	
5. S.	Placidus	23	13	
6. S.	17 n. Trinit.	24 16 n. Tr.	14	
7. M.	Marcus	25	15	
8. D.	Brigitta	26	16	
9. M.	Dionisius	27	17	
10. D.	Franz Borg.	28	18	
11. L.	Emilianus	29 Michael	19	
12. S.	Maximilian	30	20	
13. S.	18 n. Trinit.	1 October	21	
14. M.	Burkard	2	22	
15. D.	Theresa	3	23	
16. M.	Gallus	4	24	
17. D.	Florentina	5	25	
18. F.	Lucas	6	26	
19. S.	Ferdinand	7	27	
20. S.	19 n. Trinit.	8 18 n. Tr.	28	
21. M.	Ursula	9 Dionys.	29	
22. D.	Cordula	10	30	
23. M.	Severinus	11	1	Brumaire
24. D.	Raphael	12	2	
25. F.	Chrisanth.	13	3	
26. S.	Evastus	14	4	
27. S.	20 n. Trinit.	15 19 n. Tr.	5	
28. M.	Simon Jud.	16 Gallus	6	
29. D.	Narcissus	17	7	
30. M.	Abfalom	18	8	
31. D.	Wolfgang	19	9	



*Jurij so. Berol.*

*So segne dich das Glück!*



NOVEMBER

hat 30 Tage.

		Kuf.	Oct.	Fr. Kal. J. XIV.	
1. F.	Aller Heil.	20		10	Primaire
2. S.	Aller Seelen	21		11	
3. S.	21 n. Trinit.	22	20 n. Tr.	12	
4. M.	Karl	23		13	
5. D.	Zacharias	24		14	
6. M.	Leonardus	25		15	
7. D.	Engelbert	26		16	
8. F.	Gottfried	27		17	
9. S.	Theodor	28	Sim. Su.	18	
10. S.	22 n. Trinit.	29	21 n. Tr.	19	Primaire
11. M.	Martin	30		20	
12. D.	Jonas	31		21	
13. M.	Stanislaus	1	Novemb.	22	
14. D.	Serapion	2	All. Sel.	23	
15. F.	Leopold	3		24	
16. S.	Edmund	4		25	
17. S.	23 n. Trinit.	5	22 n. Tr.	26	
18. M.	Otto	6		27	
19. D.	Elisabeth	7		28	
20. M.	Felip	8		29	
21. D.	Mar. Dpf.	9		30	
22. F.	Cäcilia	10		1	Primaire
23. S.	Clemens	11		2	
24. S.	24 n. Trinit.	12	23 n. Tr.	3	
25. M.	Catharina	13		4	
26. D.	Conrad	14		5	
27. M.	Andr.	15		6	
28. D.	Rufus	16		7	
29. F.	Saturn.	17		8	
30. S.	Andreas	18		9	



DECEMBER  
hat 31 Tage.

		Ruß.	Nov.	Fr. Kal. J. xiv.	
1. S.	1 Advent	19	24 n. Tr.	10	Frimaire
2. M.	Bibiana	20		11	
3. D.	Franziscus	21	M. Dpf.	12	
4. M.	Barbara	22		13	
5. D.	Sabbas	23		14	
6. F.	Nicolaus	24		15	
7. S.	Ambrosius	25		16	
8. S.	2 Adv. M. Empf.	26	25 n. Tr.	17	Nivôse
9. M.	Leocadia	27		18	
10. D.	Melchides	28		19	
11. M.	Damasus	29		20	
12. D.	Epimachus	30		21	
13. F.	Ottilia	1	Decemb.	22	
14. S.	Nicasius	2		23	
15. S.	3 Advent	3	1 Adv.	24	
16. M.	Adelheid	4		25	
17. D.	Bozarus	5		26	
18. M.	Thom.	6		27	
19. D.	Nemesius	7		28	
20. F.	Christian	8	M. Empf.	29	
21. S.	Thomas Ap.	9		30	
22. S.	4 Advent	10	2 Adv.	1	
23. M.	Victoria	11		2	
24. D.	Adam u. Eva	12		3	
25. M.	Christtag	13		4	
26. D.	Stephanus	14		5	
27. F.	Johann Ev.	15		6	
28. S.	Unsch. Kinder	16		7	
29. S.	S. u. Wein.	17	3 Adv.	8	
30. M.	David	18		9	
31. D.	Gottlob	19		10	