

Badische Landesbibliothek Karlsruhe

Digitale Sammlung der Badischen Landesbibliothek Karlsruhe

Piece fantastique pour le violoncelle

Kummer, Friedrich August

Leipzig [u.a.], [ca. 1837]

[urn:nbn:de:bsz:31-245773](https://nbn-resolving.org/urn:nbn:de:bsz:31-245773)

Paris 1840

Pièce Fantastique

pour le
Violoncelle

avec

accompagnement d'Orchestre

par

F. A. Hummer.

Op. 36.

Druck 1770

**PIÈCE
FANTASTIQUE**
pour le
Violoncelle
avec accompagnement
d'Orchestre ou de Quatuor
(ou de Piano-forte)
composée
par
F.A. KUMMER.
Oe. 36
Propriété des Éditeurs.

*Paris chez les Messieurs
de la Cour de S. Richault*

Pr. { av. Orch. 178r. 12 fr.
av. Quat. 178r. 12 fr.
av. Pfo. 178r. 12 fr.

*Tras für Hr. Hofkapellm.
Donauesschingen, gef.*

Moderato.

ALLEGRO. *f*

p

Ob.

cresc. *f*

Solo. *p* *f* *grandioso.*

p *dol. doloroso.*

cresc. *dol.*

1mo

2da

3da

4da

VIOLONCELLO PRINCIPALE.

VIOLONCELLO PRINCIPALE.

Ob.

Cor.

Andante.

CANTILENA.

con gran espress.

ad libit.

a Tempo.

ad libit.

a Tempo.

ad libit.

a Tempo.

ad libit.

a Tempo.

ad libit.

a Tempo.

ad libit.

a Tempo.

ad libit.

a Tempo.

ad libit.

a Tempo.

ad libit.

a Tempo.

ad libit.

a Tempo.

VIOLONCELLO PRINCIPALE.

2da
p
ad libit.
3^{za}
p

Allegro. Viol.

Viol.

RONDO.

ff scherz.

mf
p
cresc.
p
cresc.

f
p
mf
f
3^{za}

f
p
p ritard.
pp

mf
p
mf
p
cresc.

Tutti. 7
f
f
f
Fag.
f

VIOLONCELLO PRINCIPALE.

animato.

f *f* *mf*

dol.

mf

f *f*

Tutti.

sp *mf* 3^{za} 5 1 2 0 1 2^{da} 3^{za}

f *p* 2^{da} 3^{za} *f* dol. *p* *f*

p *f* *mf* *pp* *mf* *pp*

f *pp* dol.

mf la 2^{da} Volta *p* dim.

VIOLONCELLO PRINCIPALE.

p
f
ritard.
a Tempo
decresc.
mf
p
Tutti.
cresc.
f
p
cresc.
p
mf
cresc.
mf
cresc.
Più Allegro. *mf*
cresc.
f
f
Tutti.
FINE.

VIOLINO 1^o

F. A. Kummer. Op. 56.

Moderato.

ALLEGRO. *ff*

p *fl.*

Pizz. Arco.

cresc. *ff*

Ob.

Solo. *p* *mf*

f *f* *f*

p *sf* *p*

sf *p* *f* *f* *f* *mp*

mp Pizz. Arco.

Pizz. Arco. *mp*

ritard.

ff

mp *ff*

mf *pp* *ff*

V. S.

VIOLINO 1º

string. *p*

Tutti.
cresc. *ff*

Ob.

Andante.
CANTILENA. *p*

rit. *rit.* *rit.* *pp*

rit. *cresc.* *p* *pp*

Allegro.
RONDO. *ff* *ff*

V. cello. *p*

VIOLINO 1º

Ob. *ff* *p*
mf *rit.* *pp*
Cello.
a Tempo.
Tutti *ff*
Solo. *f* *mf* *p*
Clar.
Tutti. *mf* *f* *ff*
Viol. *fp* *p*
Clar. *p*
1

VIOLINO 1^o

animato.

pp *fl.* *mf* *pp*

Cello. *pp*

Pizz. *Arco.*

Pizz.

Arco. *pp ritard.* *a Tempo.*

Tutti. *f* *mf* *cresc.* *f* *sf*

Solo. *p* *mf* *pp*

Più Allegro. *cresc.* *p*

cresc. *ff*

FINE.

VIOLINO 2º

F. A. Kummer, Op. 36.

Moderato.

ALLEGRO. *f* *p* *cresc.* *ff* *Solo* *p* *mf* *sf* *p* *f* *f* *f* *pp* *3* *1* *1* *3* *2* *3* *Arco.* *Pizz.* *ritard.* *fp* *3* *fp* *Arco.* *Pizz.* *mf* *p* *pp* *fp* *1* *v. s.*

VIOLINO 2º

string.
p

Tutti.
cresc. ff

ff

Audante.
p pp

CANTILENA
p

rit.

rit. 1

cresc. p

pp

cresc. p

rit.

rit. 1

pp pp

2240

Allegro.

RONDO.

VIOLINO 2º

animato.

pp

mf

pp

1

pp

Pizz.

Arco.

Pizz.

mf

ritard.

a Tempo.

Arco.

Tutti.

f

mf

cresc.

Solo.

p

p

mf

8

Più Allegro. 2

cresc.

ff

2240

FINE.

ALTO.

F. A. Kummer. Op. 56.

Moderato.

ALLEGRO.

f

p

ff

ff ff ff

Solo.

p *mf* *p* *f* *p*

f *p* *f* *f* *f*

mp

mp

p

mp

fp *pp*

fp

Pizz. *mf* Arco. *p* v. s.

ALTO.

ALTO.

RONDO. *Allegro.*
ff *ff*

p *p*

f *p* 4

p *mf* *rit.* *pp* *a Tempo.*

f *ff* *Tutti.*

ff *Clar.*

f *mf* *Solo.* *p*

1 3

f *ff* *fp*

1 *Fag.*

1

V. S.

ALTO.

animato.

pp

mf

pp

Pizz.

Arco.

mf

ritard.

a Tempo.

Tutti.

f *mf* *cresc.* *f*

f *Solo.* *p* *mf* *mf* *pp*

Più Allegro.

p *cresc.*

ff

FINE.

BASSO e VIOLONCELLO.

Pizz. Arco. *ff* string. *p*

Tutti. *ff*

f *f*

f *f* *p* *mp*

Andante. CANTILENA. *p*

rit. rit.

p *mp* Pizz.

Arco. *p*

mp Pizz. *p* cresc.

p Arco. rit.

BASSO e VIOLONCELLO.

rit. V. Cello. *mp*

Allegro. RONDO. *ff* *ff* *p*

Cello. Arco. Basso. Pizz. *f* *p*

Arco. *f* *p*

ritard. a Tempo. *mf*

Basso. Pizz. Tutti. *ff*

Fag. Solo. *ff* *f* *mf*

mf *p*

pp

ff

Fag. *sf* *fp*

Basso. *pp* 3

BASSO e VIOLONCELLO.

animato.
pp.

mf

pp

1

Pizz.

rit. a Tempo.
Arco.

Tutti.
f mf

ff Solo.

mf

pp

1

Più Allegro.
cresc. pp

cresc. ff

FINE.

F. Lauti.

Moderato.
ALLEGRO. 2 7 14 Solo.
 23 **29.** Violino.
 V. Cello.
 Tutti.
 5 6

Andante. **All^o.**
CANTILENA. 54 **RONDO.** 8
 4 23 4 13 Tutti.
 31 1 22 13 1
 30 V. Cello. p
 5 13 2 Tutti.
 1 3 18.
Più Allegro. 3 4
FF

FINE.

Moderato.

ALLEGRO. *f* *f* *f*

16 *f* *f* *f*

Solo. *f* *f* *f*

14 23 *ff* *ff*

Tutti. *ff*

Andante. *f*

CANTILENA. *f*

54

Allegro. *ff*

RONDO. *ff*

4 31 13 *f* *f* *f*

Tutti. *f*

31 1 22 16 51 13 *f* *f* *f*

Tutti. *f*

1 3 *f* *f* *ff*

Più Allegro. *f* *f* *ff*

3 4 *f* *f* *ff*

18. *f* *f* *ff*

FINE.

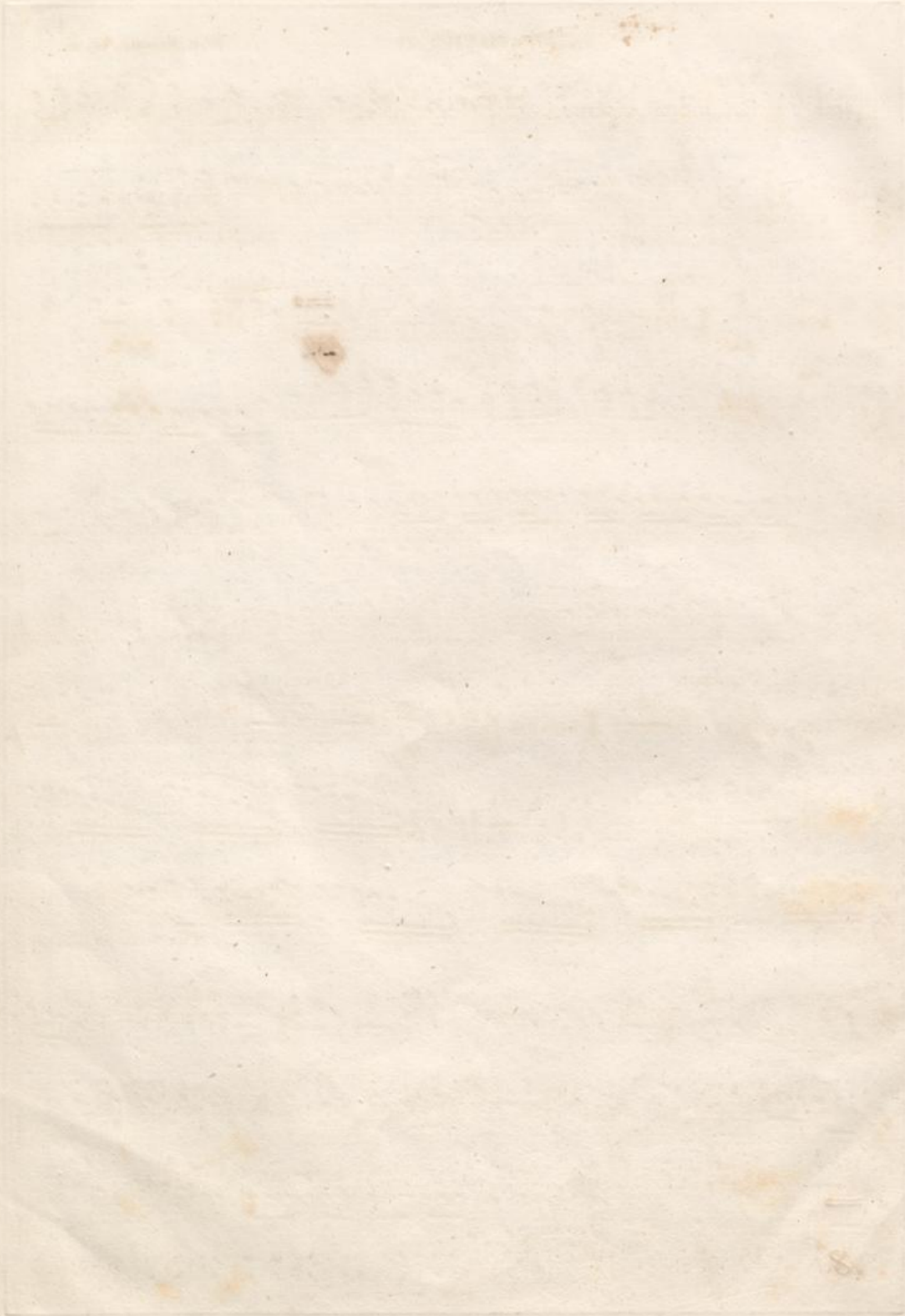

OBOI.

F. A. Kummer, Op. 36.

Moderato.

ALLEGRO. *f* > > *p*

Violino. *pp*

23 29. 13.

Tutti. *ff*

Andante. 54.

CANTILENA.

Allegro.

RONDO. *ff*

Solo. *p*

4 21 10 1 5 13

Tutti. *ff*

V. Cello.

p *sf* Solo.

31 1 22 12

V. Cello. *mf*

1 51 13

f *sf* *p*

3 13 18

Piu Allegro. *ff*

8

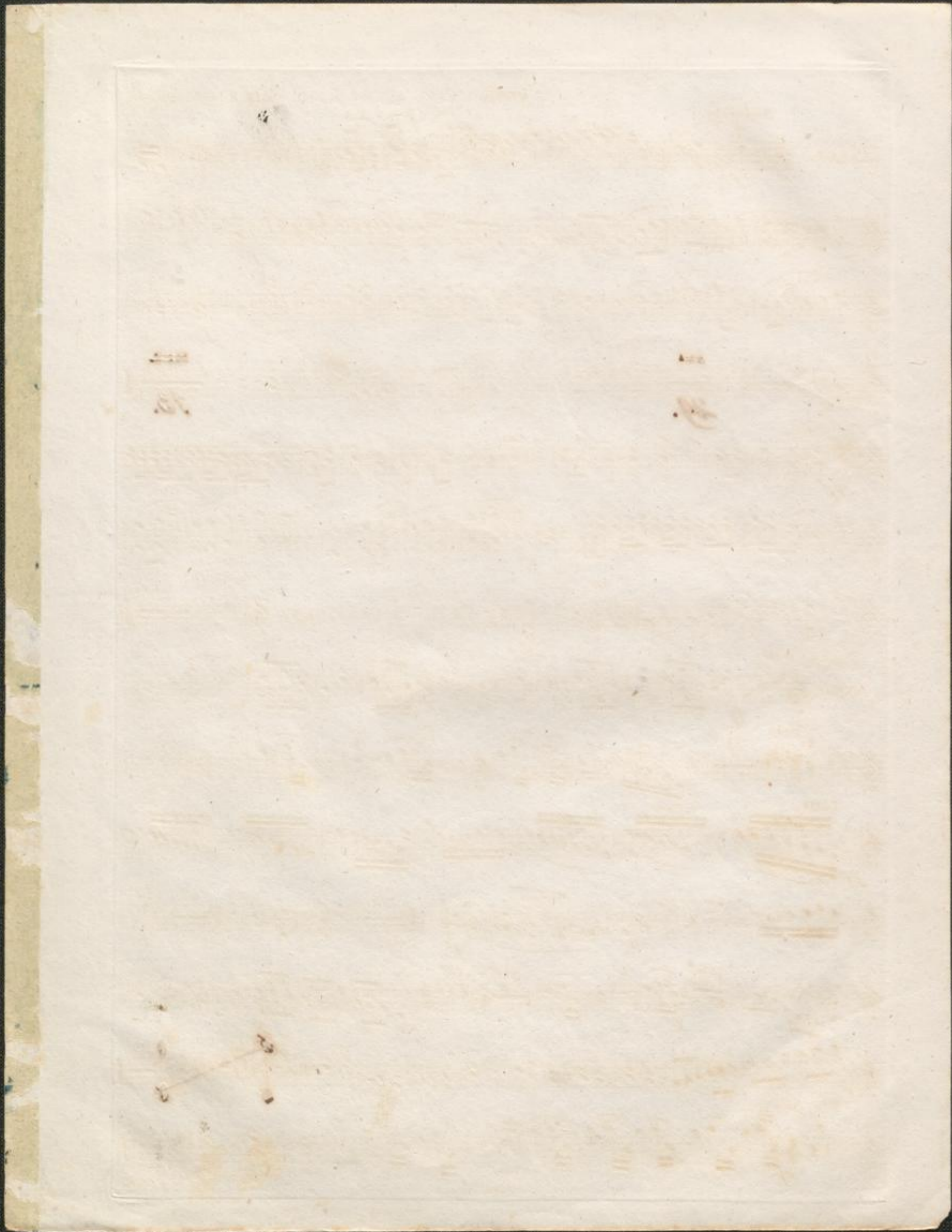

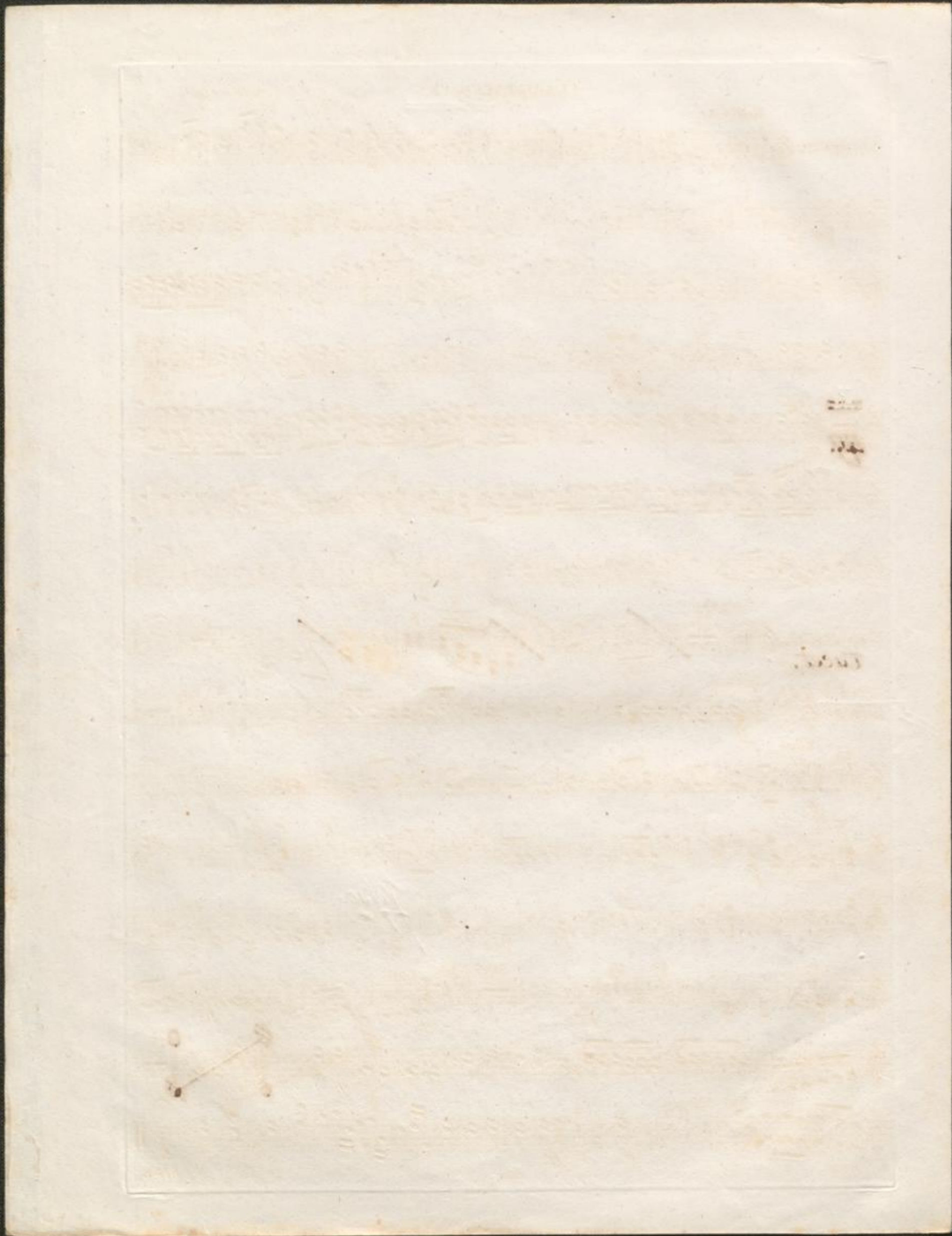

CLARINI in A.

F. A. Kummer. Op. 36.

Moderato.

ALLEGRO. *f* *ff*

2 2 16

Solo. 39 *ff* Tutti.

Andante. 54 (IN C.) RONDO. Allegro. *f*

4 31 13 Tutti. *f*

34 22 16 51 13 6 Tutti. *f*

Solo. Più Allegro. 3 8 *f*

18.

ff FINE.

Faint, illegible text, possibly bleed-through from the reverse side of the page. The text is arranged in several horizontal lines across the page.

222

8.

FAGOTTI.

F. A. Kummer, Op. 36.

Moderato.

ALLEGRO

ff

p

1

14

18

V. Cello.

sfsfsf

Violino.

Solo. *f*

Flauto.

pp

19

13.

Tutti.

ff

f

Andante: *f*

24

26

f

p

pp

CANTILENA.

tacet.

ALLEGRO.

RONDO.

ff

4

31

13

Tutti.

f

Solo.

1

2

2

19

p

f

pp

12

16

50

13

Tutti.

cresc.

f

3

13

17

p

Più Allegro.

2

4

f

ff

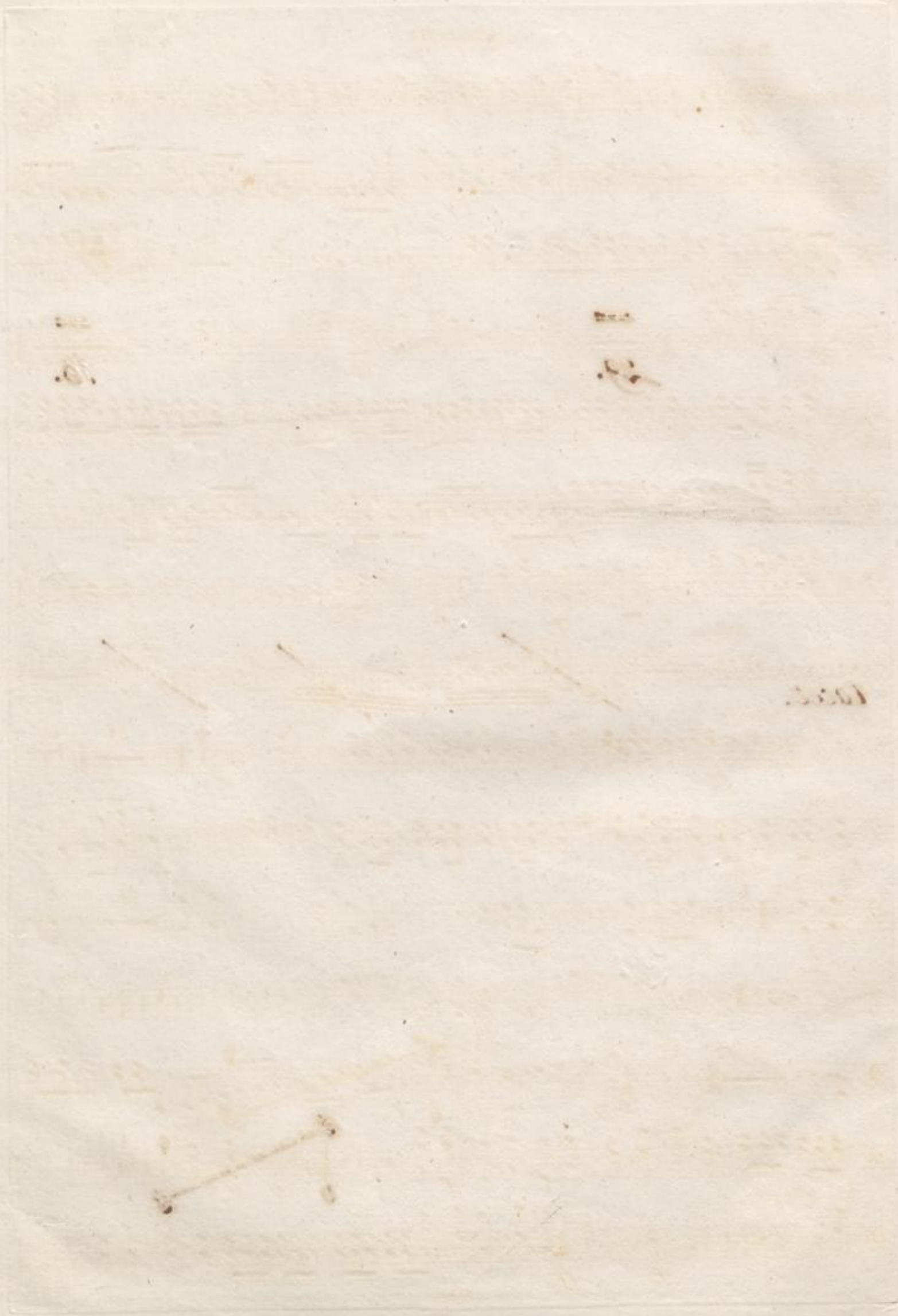

CORNI in C.

F. A. Kummer, Op. 36.

Moderato.

ALLEGRO 2 1 16

f 39 ~~63~~ **49**

Tutti. *ff*

6 5 *f*

Andante. 54 **CANTILENA.** **RONDO.** Allegro. *f*

4 31 13 Tutti. *f*

2 34 22 16 51 13 *f*

Tutti. *mf* 1 *f*

3 13 18 Più All? *f* Solo. *p* 8

ff

TYMPANI in E. A.

F. A. Kummer. Op. 36.

Moderato.

ALLEGRO. *f* 6 16 *f* 1 tr 1

39 *f* Tutti. tr

49. *f*

16

(IN H.) Andante. *pp* 1

CANTILENA. *pp*

Basso.

2 *pp*

1 rit. a Tempo. 11 adlib. a Tempo. *rit.*

5 tr 5 1

a tempo. *pp*

(IN C. G.) Allegro. 12 31 13 tr tr tr tr

RONDO. Tutti. Solo. *f*

5 Solo. *p*

29 22 16 51 *pp*

1 8 Tutti. tr 3 13

10 *f* *sf* Solo.

2 8

Più Allegro. 1 3 4 tr tr tr

sf *ff*

