Badische Landesbibliothek Karlsruhe

Digitale Sammlung der Badischen Landesbibliothek Karlsruhe

Erstes und zweites Potpourri nach Motiven der Oper: Lucia di Lammermoor von G. Donizetti

Diabelli, Anton

Wien, [1837]

urn:nbn:de:bsz:31-245815

Visual Library

H. H.

Dr. 811

Musikalische Jugend-Träume.

KLEINE Potpourri aus den neuesten Opern.

Für das Pianoforte

von

ANT. DIABELLI.

Op. 162.

9tes HEFT.

Eigenthum der Verleger.

№ 5963. *Eingetragen in das Vereins-Archiv.* Pr. 45 x C. M.

Wien, bei Ant. Diabelli u. Comp.

Graben № 1133.

Diese Potpourri können auch mit Begleitung einer Violine (welche Stimme einzeln à 15 x C.M. zu haben ist) vorgetragen werden.

BLB BADISCHE LANDESBIBLIOTHEK

Baden-Württemberg

MUSIKALISCHE JUGENDTRÄUME.

9tes Heft enthält:

Erstes und zweites **Potpourri** nach Motiven der Oper:

LUCIA DI LAMMERMOOR. VON G. DONIZETTI.

Für das Pianoforte allein von A. Diabelli, op. 162. № 9.

Andante maestoso. Wien, bei A. Diabelli und Comp. Graben № 1133.

ERSTES POTPOURRI.

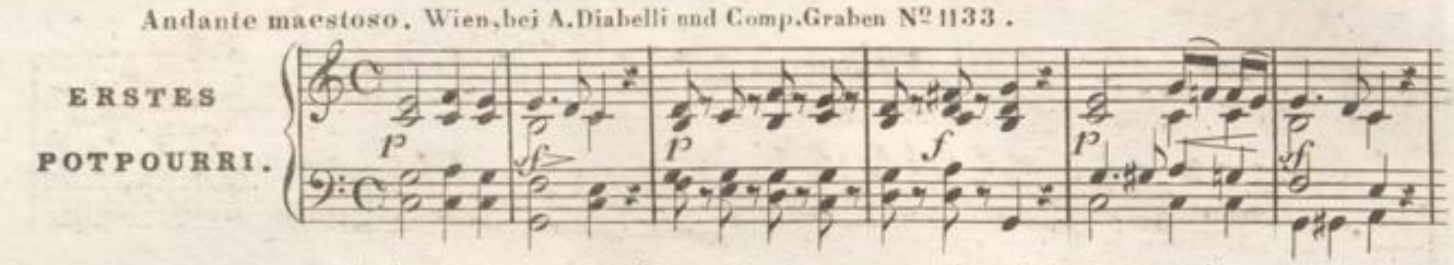

Andante sostenuto. *(Cruda funesta smania)* (O unheilvolle Flamme)

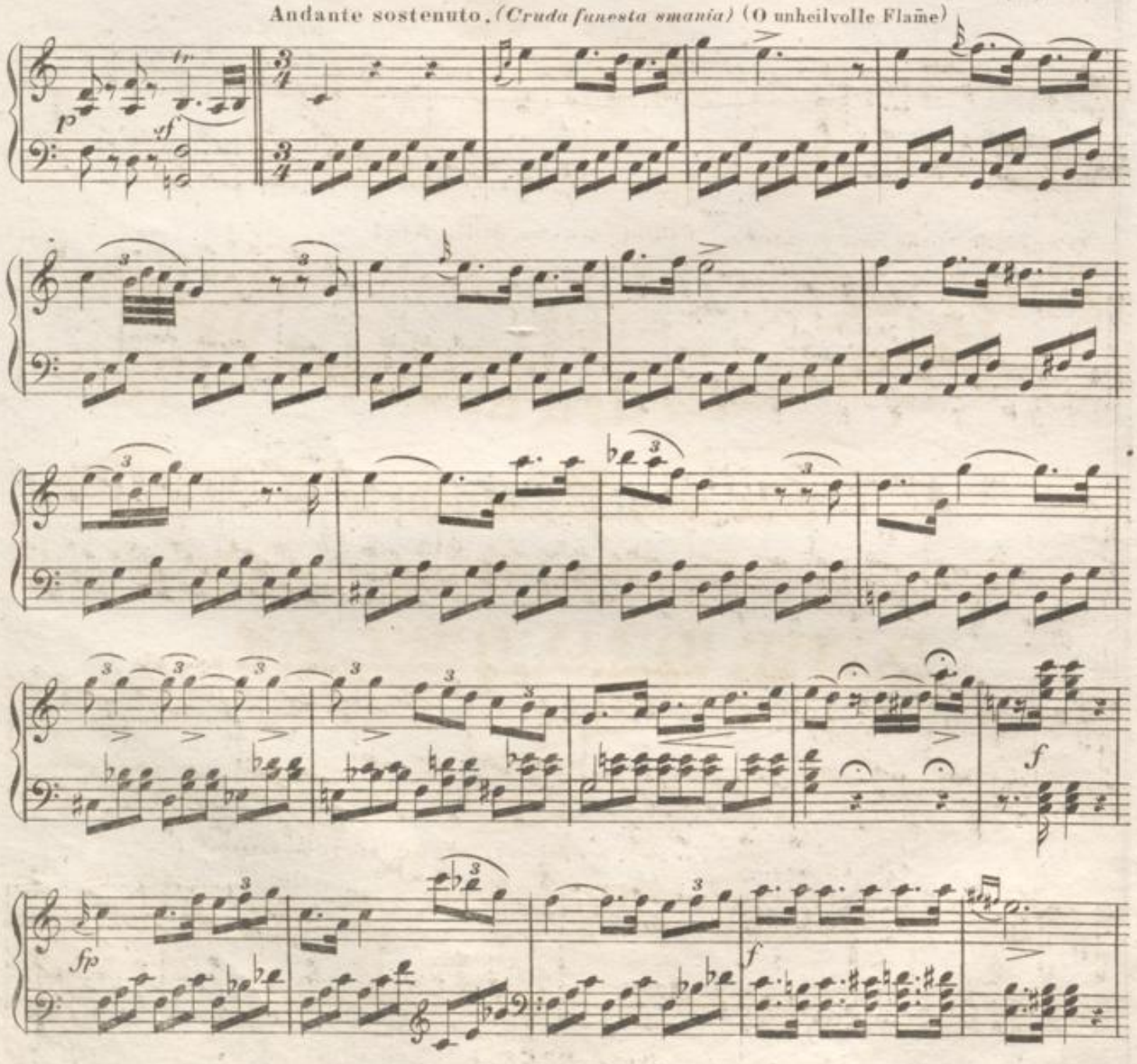

Allegro.

Allegretto. *(Come vinti da stanchezza)* (Heimgekehrt von stettem Jrren)

Allegro. *(La pietade in suo favore)* (Dein Bemühen bleibt vergebens)

Un poco sostenuto.

Allegro.

Allegretto. (*Torna o torna caro oggetto*) (Komm, o Trauter, kehre wieder)

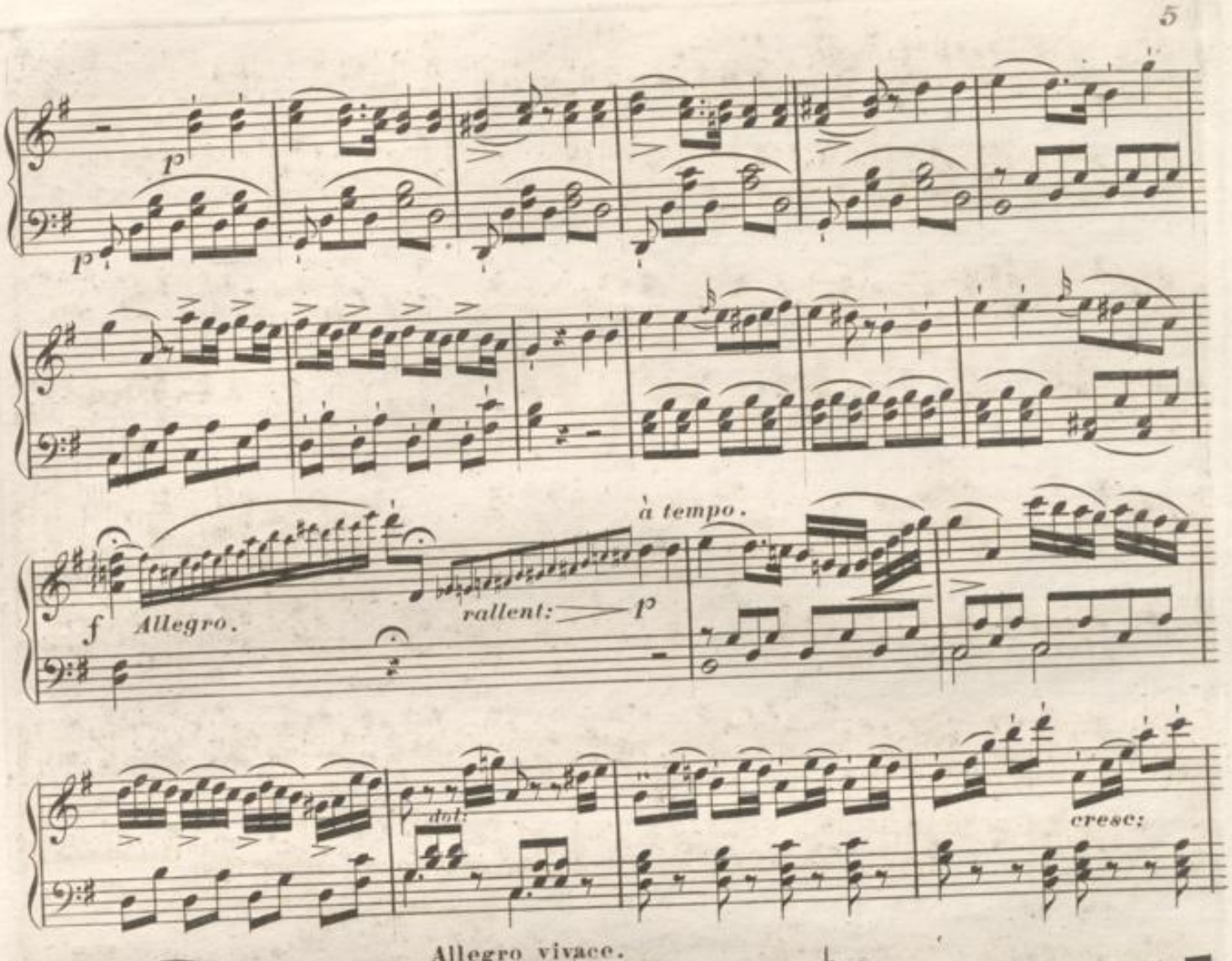

Allegro vivace.

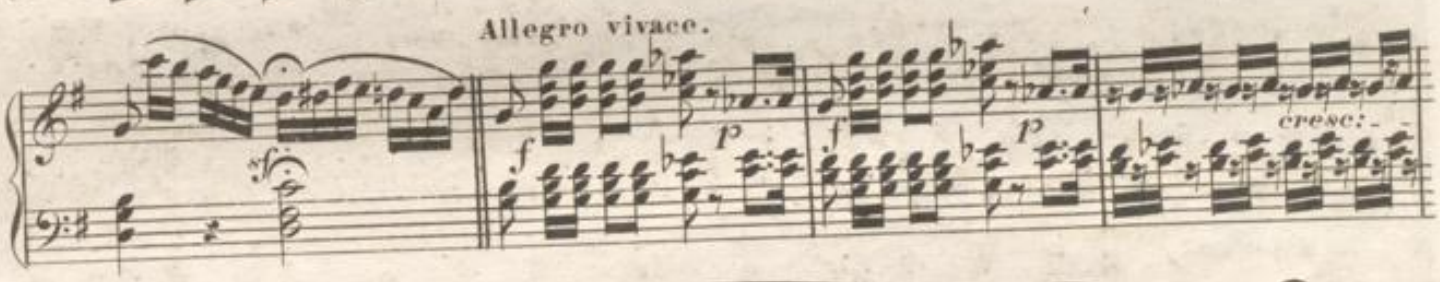

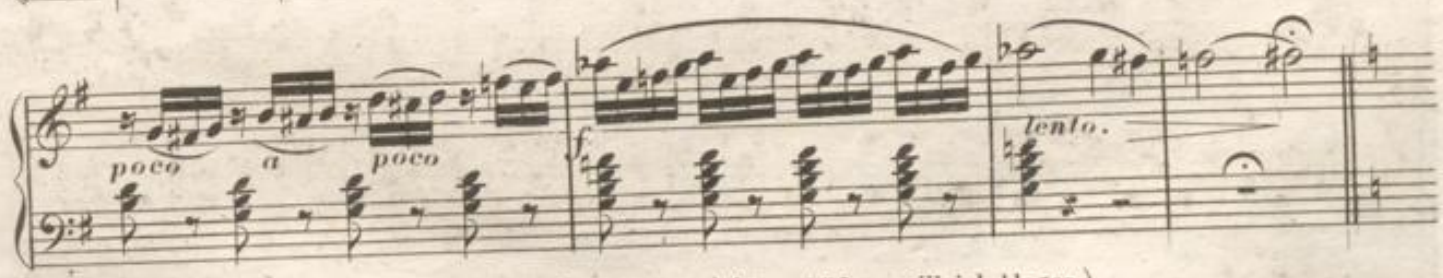

Allegro non troppo. (*Verranno là sull'aure*) (Den Lüften will ich klagen)

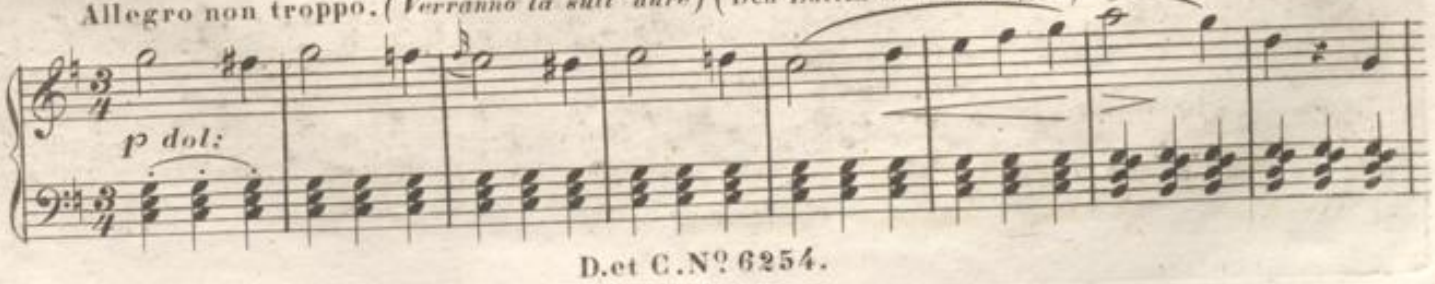

cresc:

Allegro vivace.

tento.

ZWEITES POTPOURRI.

Andante maestoso.

(Sulla tomba che rinsera)

(In des Todes düstrer Klause)

più mosso.

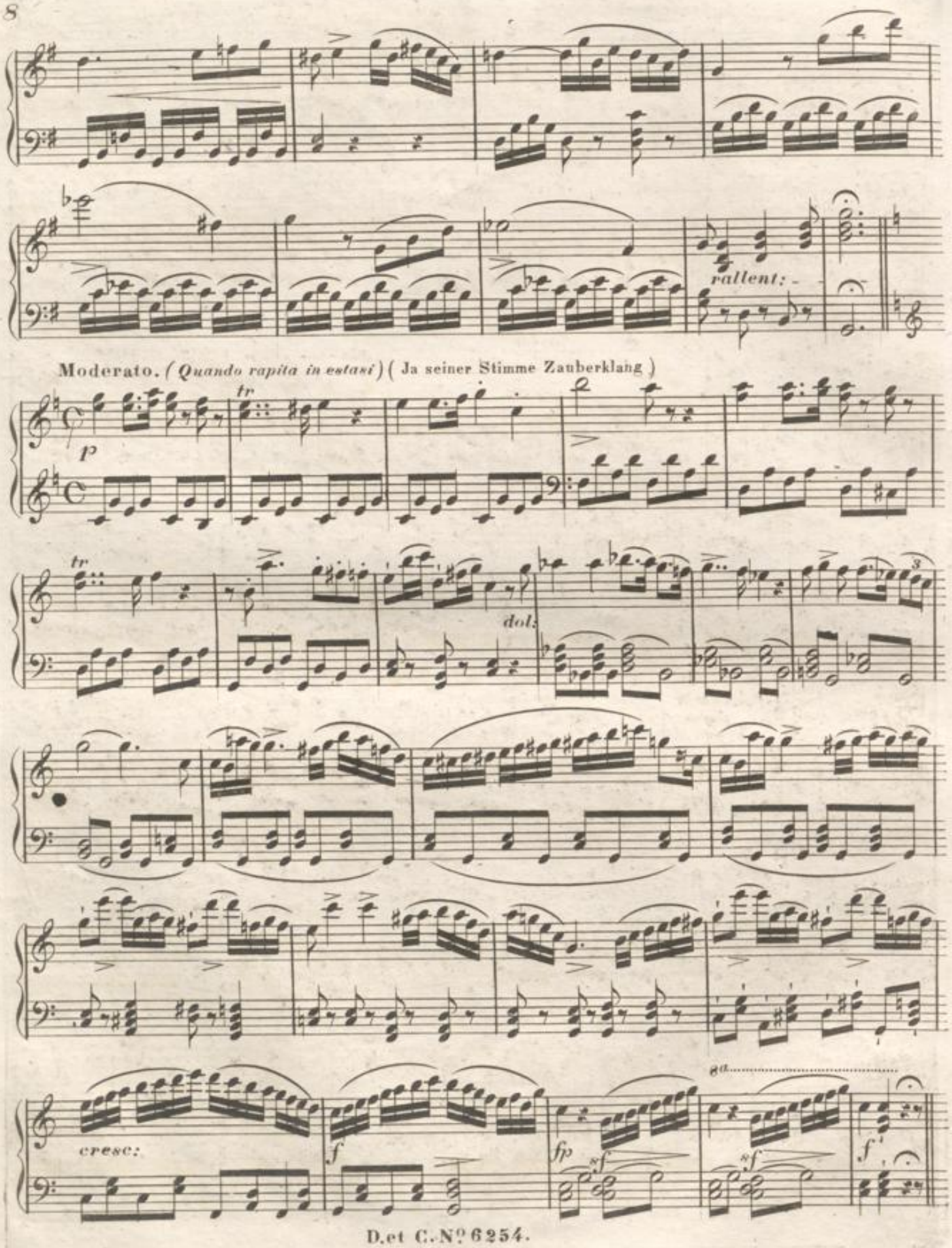
rallent:
Moderato. (Quando rapita in estasi) (Ja seiner Stimme Zauberklang)
p
tr
dol:
cresc:
f
fp
sf
8a

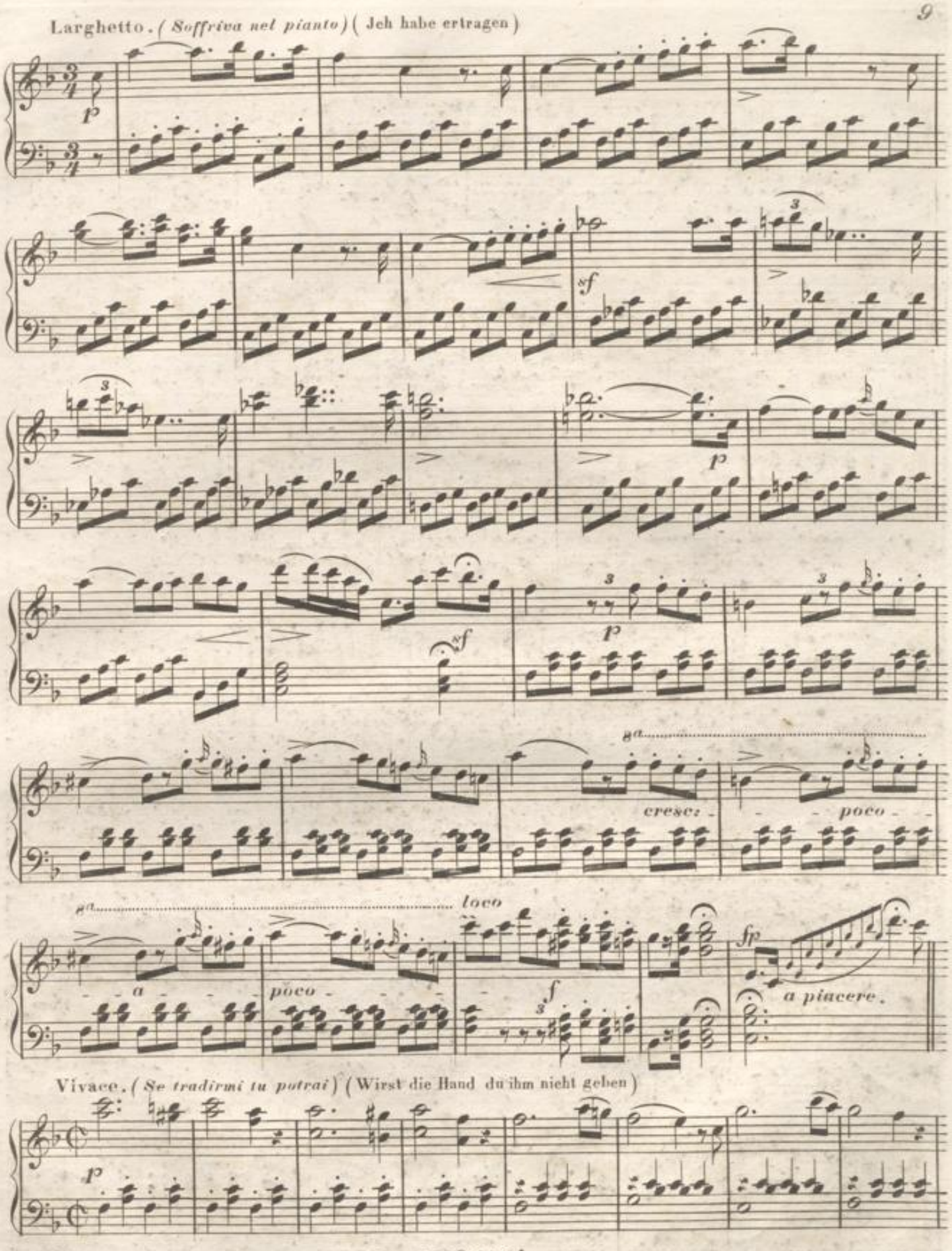
Larghetto. (Soffriva nel pianto) (Jeh habe ertragen)
p
sf
p
sf
p
8a
cresc:
poco
8a
loco
a
poco
f
fp
a piacere.
Vivace. (Se tradirmi tu potrai) (Wirst die Hand du ihm nicht geben)
p

Allegro marziale. (*Al ben de' tuoi qual vittima*) (Bringe dein Herz als Opfer dar)

8a

p dol:

8a

p

8a

f

8a

8a

più allegro.

p

p

8a

f

loco

cresc:

poco a poco

ff

BLB BADISCHE LANDESBIBLIOTHEK
Baden-Württemberg