

# **Badische Landesbibliothek Karlsruhe**

**Digitale Sammlung der Badischen Landesbibliothek Karlsruhe**

## **Album**

**Spontini, Gaspare**

**Berlin, [ca. 1836]**

Der Einssiedler

[urn:nbn:de:bsz:31-243574](https://nbn-resolving.org/urn:nbn:de:bsz:31-243574)

# DER EINSIEDLER

Lied für eine Bass-, Bariton- oder Altstimme.

componirt von

C. G. REISSIGER.

*Andante.*

v. Eichendorf.

GESANG.

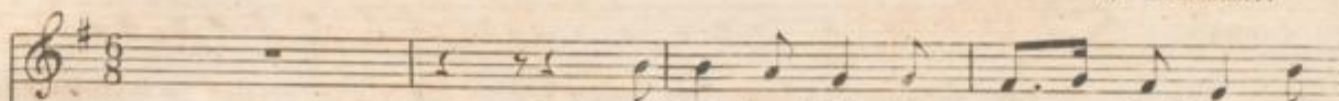

1. Komm Trost der Welt, da stil - le Nacht, wie  
2. Die Jah - re wie die Wol - ken gehn und  
3. O Trost der Welt, du stil - le Nacht! der

PIANO.



steigst du von den Bergen sacht, die Lüf - te al - le schla -  
la - ssen mich hier einsam stehn, die Welt hat mich ver - ges -  
Tag hat mich so müd gemacht, das wei - te Meer schon dun -



fen, ein Schif - fer nur noch, wan - der - müd, singt ü - bers Meer sein  
sen, da tratst du - wun - der - bar zu mir, wenn ich beim Wal - des -  
kelt! lass aus - ruhn mich von Lust und Noth, bis dass das ew' - ge

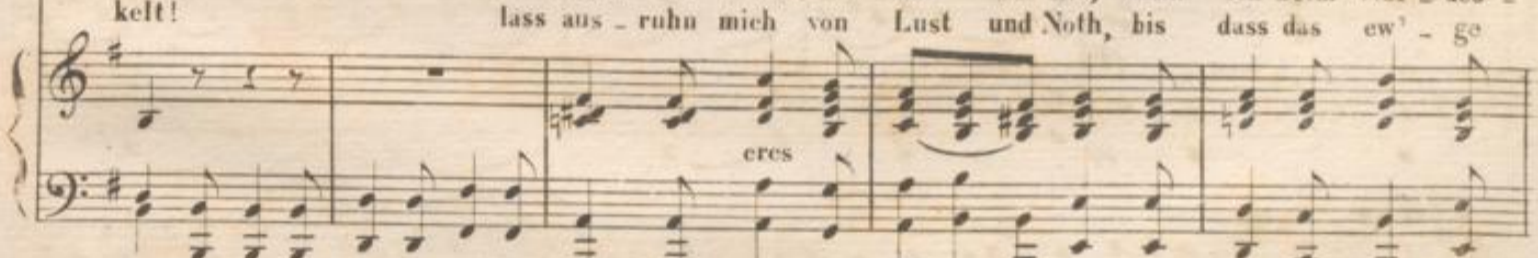

A - bend - lied, zu Got - tes Lob im Ha - fen.  
rau - sehen hier ge - danken - voll ge - se - ssen.  
Mor - gen - roth den stil - len Wald durch - fun - kelt.

