Badische Landesbibliothek Karlsruhe

Digitale Sammlung der Badischen Landesbibliothek Karlsruhe

Ah non giunge

Marcucci, Ferdinando

Milano [u.a.], [ca. 1836]

Klavier

urn:nbn:de:bsz:31-243808

Visual Library

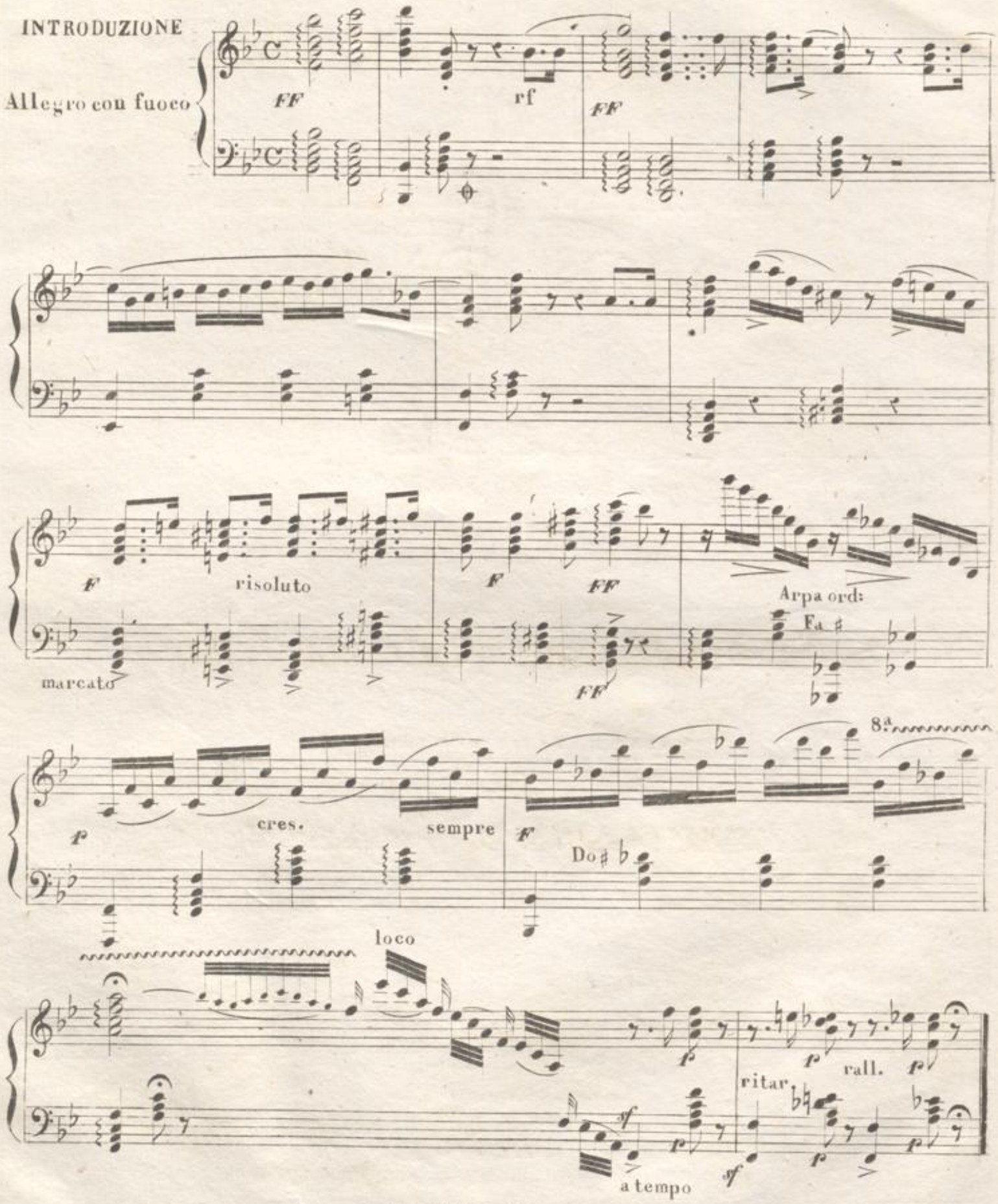
INTRODUZIONE
Allegro con fuoco
FF
rf
FF
F
risoluto
marcato
F
FF
FF
Arpa ord:
Fa ♯
p
cres.
sempre
F
Do ♯
8a
loco
p
ritar.
p
rall.
p
sf
p
sf
p
p
a tempo

TEMA

Grazioso.

dol. tr rf dim.

rf rf

dim. p rf dim. p dol.

rf

p dol. rf dim. rit. p p p

VAR.ne 1.ma

Allegretto
non troppo

dol.

sf

sf

dim.

espres.

rinf.

sf

espres.

rf

dim.

p

rall.

rf

espres.

rf

p

FF

FF

VAR.ne 2.da
ALL.tto

rf dim. rit.

cres. f p leggero dol. smorz. sf

agitato rit. rall. rf ritard. a tempo

rf dim. rit.

VAR.ne 3.za
All.o brillante

con forza

D.

leggiero

dol.

rf

rf

f

cres.

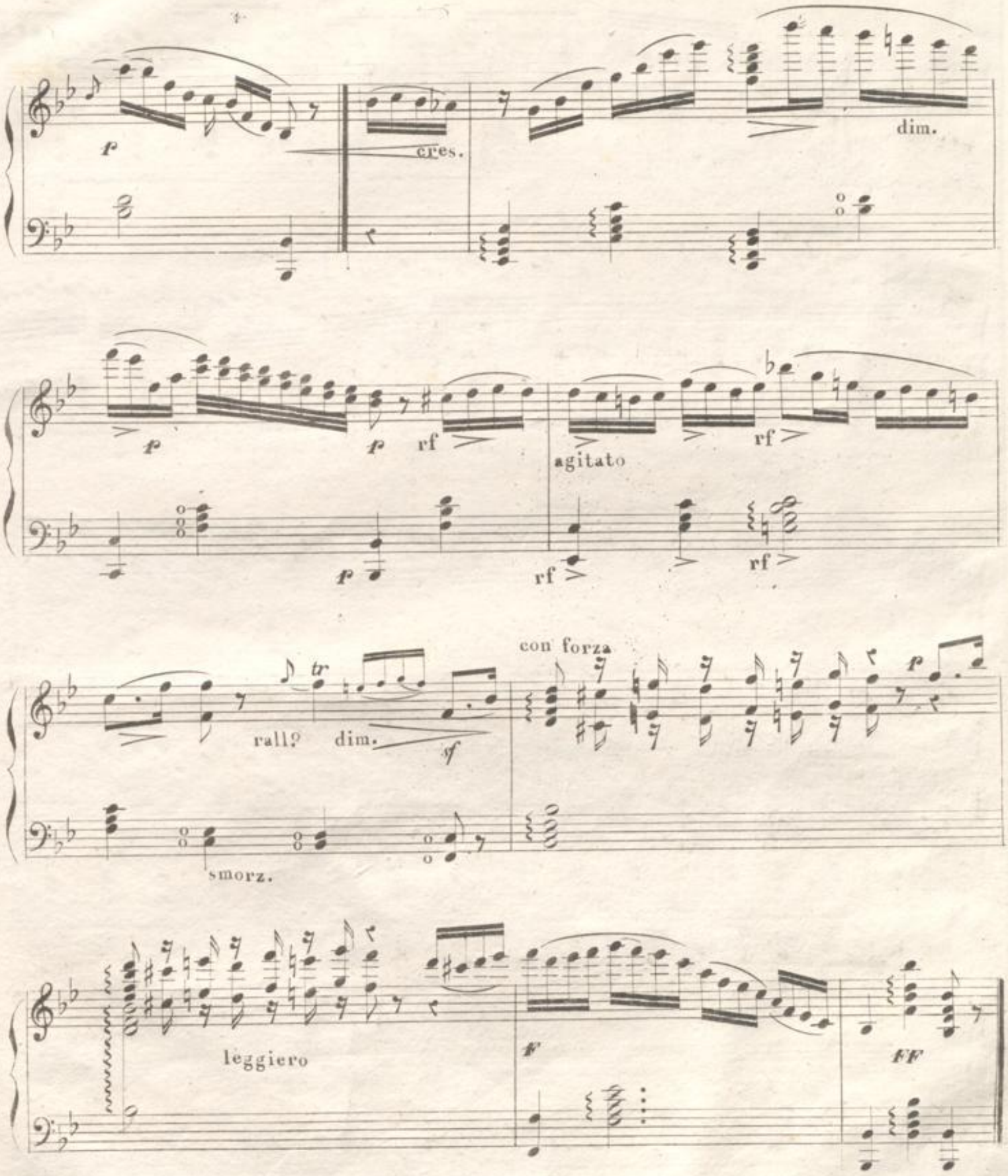
p
cres.
dim.
p
p
rf
agitato
rf
p
rf
rf
con forza
tr
rall?
dim.
sf
p
smorz.
leggiero
f
ff

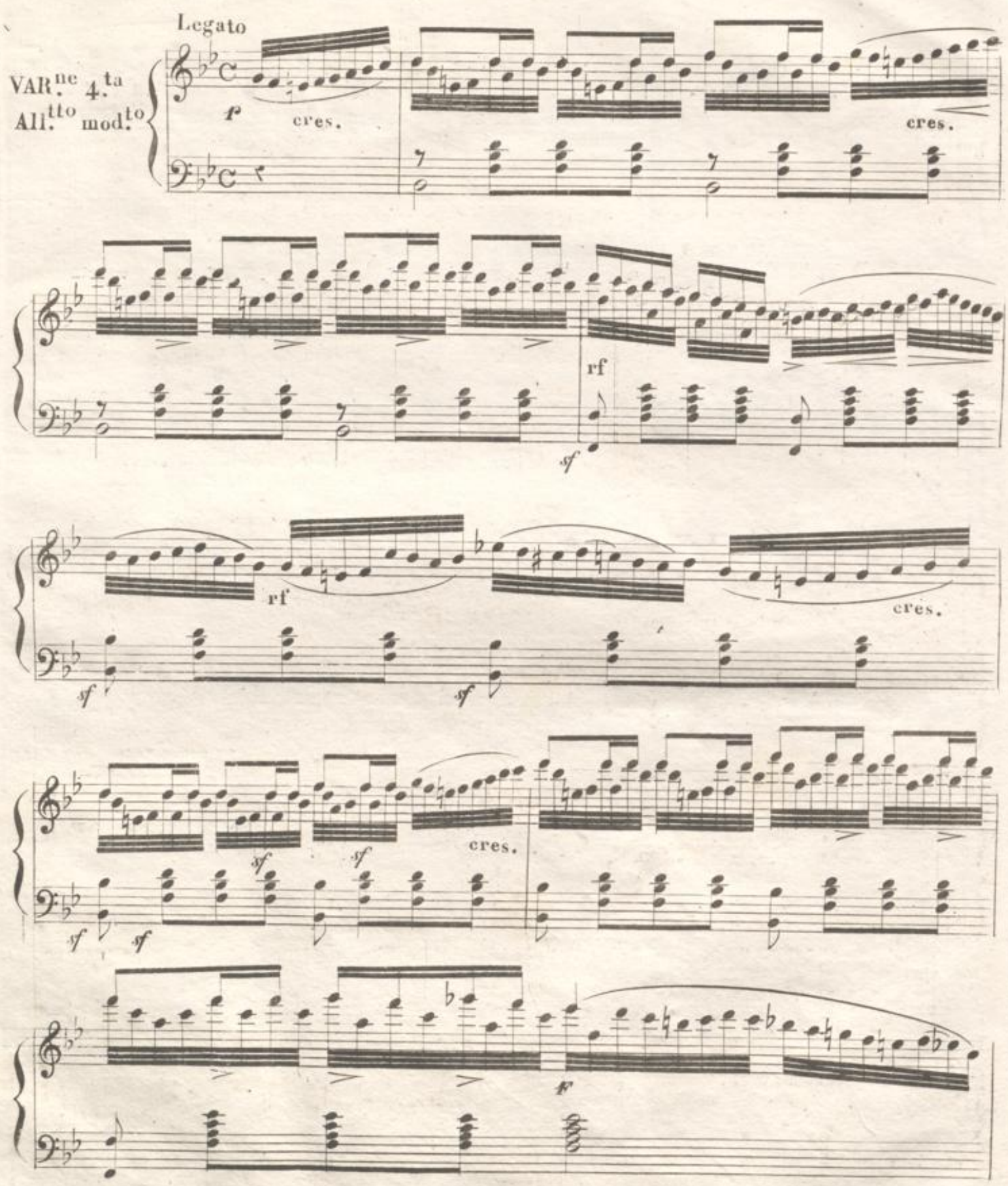
Legato
VAR.ne 4.ta
All.tto mod.to
p
cres.
cres.
rf
sf
rf
cres.
sf
sf
sf
sf
sf
sf
cres.
sf
sf
f

cres. F FF

p dim.

dol. dim. p

dol. cres. cres.

cres. F FF FF

F

Vivace

VAR.ne 5.ta
Giocosa.

8a loco

cres.

rf

tr

volante

dol. dim.

smorz. dim.

strisciato

cres.

rf

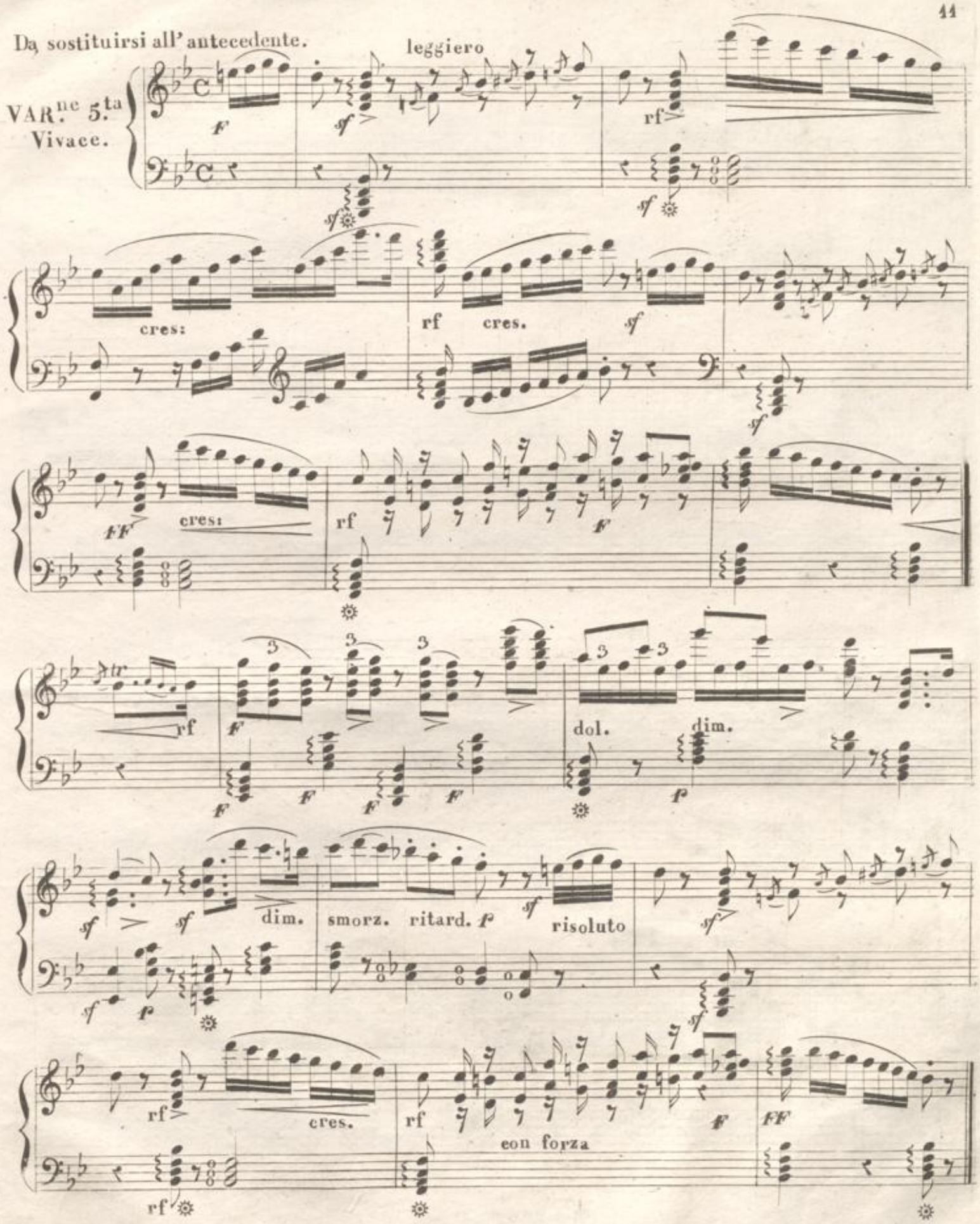
Da sostituirsi all' antecedente.
VAR.ne 5.ta
Vivace.

VAR.ne 6.ta

All.o brillante

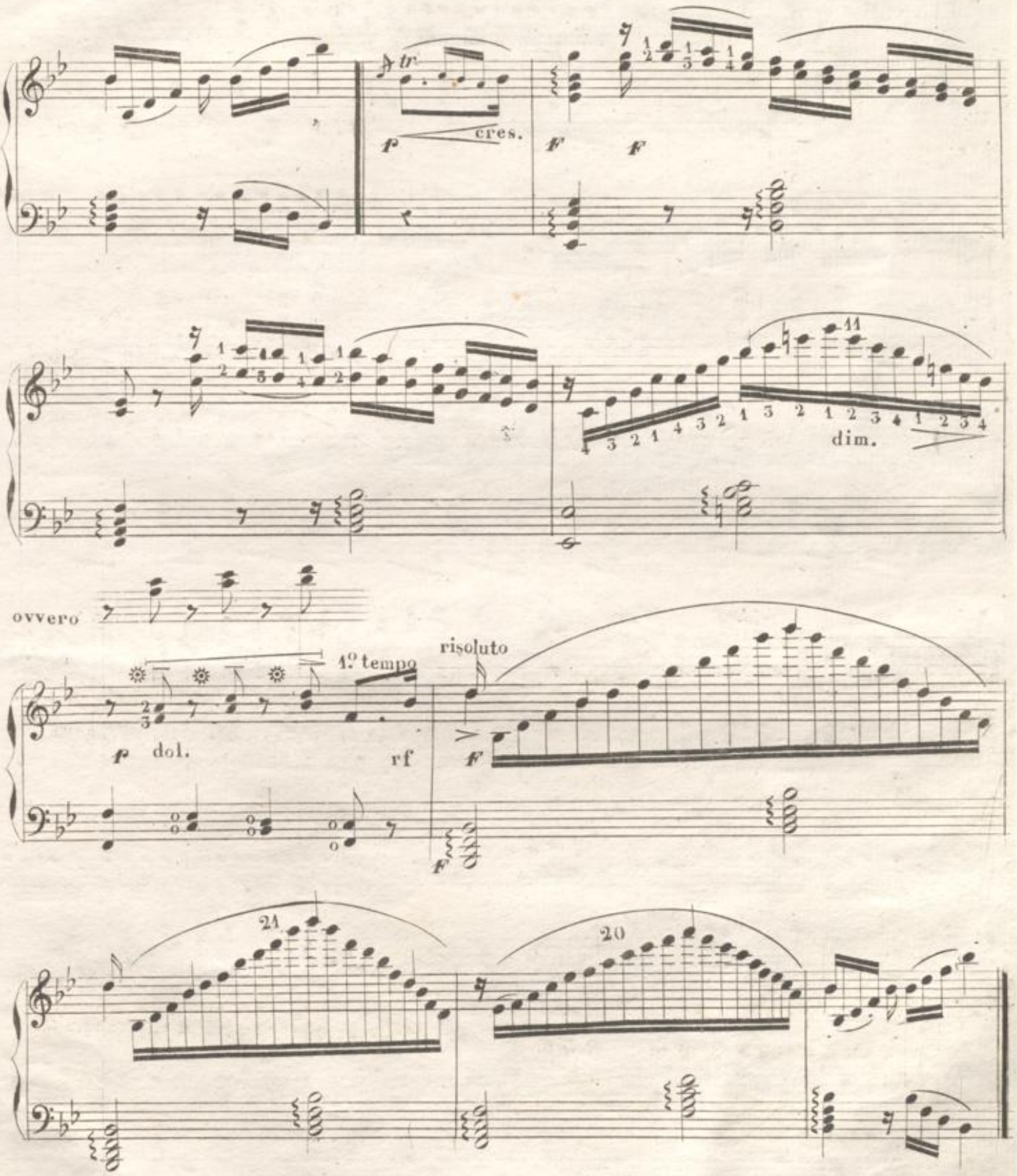
tr
p
cres.
f
f
dim.
ovvero
1.° tempo
risoluto
p dol.
rf
f
f
24
20

Polacca

FINALE

All.tto moderato

elegante

p

cres.

leggiero

sf

dol.

p

rit. un poco

a tempo

cres.

rf dim. espr. rf cres. rf dim. espr.

p leggiero animato

Più mosso 8.a

f

loco

dim. p

stringendo

leggiero

8.a loco

rf

cres. sino alla fine sempre cres.

f

ff

BLB BADISCHE LANDESBIBLIOTHEK
Baden-Württemberg