Badische Landesbibliothek Karlsruhe

Digitale Sammlung der Badischen Landesbibliothek Karlsruhe

Freiburg im Breisgau und seine Verbindungen mit dem mittleren und südlichen Schwarzwald

Verkehrsverein

Freiburg i. Br., [ca. 1903]

Der Bromberg

urn:nbn:de:bsz:31-246592

Visual Library

besonders gegen Abend sehr schön; die ganze Landschaft ist wundervoll malerisch gruppiert, der Blick auf die Stadt, Günterstal, das Hexental, den Schauinsland usw. wieder ganz anderer Art als der vom Schlossberg.

Von hier führen Fusswege am Lorettohof vorbei über Stephanieruhe oder durch die Bodlesau nach Günterstal, Luisenhöhe, Langackern, Horben oder Merzhausen und Au.

Günterstal (Vorort von Freiburg)

ist ein lieblich gelegenes Dorf mit ehemaligem Frauenkloster (1806 aufgehoben, jetzt städtisches Waisenhaus). Man erreicht den Ort am besten auf der elektrischen Strassenbahn, oder auf behaglicherem Spaziergange durch den Wald. Diesen betritt man an der Waldecke bei der Villa Mitscherlich. Der am Berghange sich hinziehende sehr angenehme reizende Fussweg führt auf der Ostseite des Tales in etwa $^1/_2$ Stunde dorthin.

In den Günterstal umgebenden Waldungen sind sehr hübsche Spaziergänge, überall mit Wegweisern versehen. Besondere Erwähnung verdienen die $^1/_4$ Stunde oberhalb Günterstal hart am Waldrande gelegene und nachmittags ganz schattige Wirtschaft zur Kibburg, mit Pension und schönem Garten; der Friedrichshof im Bohrertal, $^1/_2$ Stunde oberhalb der Kibburg auf Waldwegen erreichbar, am Anfang der Schauinslandfahrstrasse; die Wirtschaft zu St. Valentin, $^1/_2$ Stunde östlich Günterstal auf halber Höhe gelegen. Ausser dem erwähnten Talwaldweg nach Günterstal ist sehr beliebt der aussichtsreiche Weg über Loretto und Stephanieruhe dorthin, der aber etwa 1 Stunde beansprucht; man kann auf ihm auch, ohne Günterstal zu berühren, oberhalb des Ortes im Walde, zur Kibburg gelangen. Viel begangen sind auch die Wege über den Bromberg nach Günterstal, auf denen man St. Valentin berühren mag. Sehr bequeme Verbindung nach Günterstal bietet die elektrische Strassenbahn.

Der Bromberg (606 m).

Bromberg (alt Bronnberg) nennt man das westliche Ende des Bergzugs, der das Dreisamtal südlich begrenzt und weiter zum Kibfelsen und schliesslich zum Schauinsland aufsteigt. Er ist durchweg bewaldet und auf verschiedenen Wegen vom Süden der Vorstadt Wiehre, von Günterstal über St. Valentin, von der Wonnhaldestrasse (Elektr. Bahn), vom Waldsee und

BLB BADISCHE LANDESBIBLIOTHEK
Baden-Württemberg

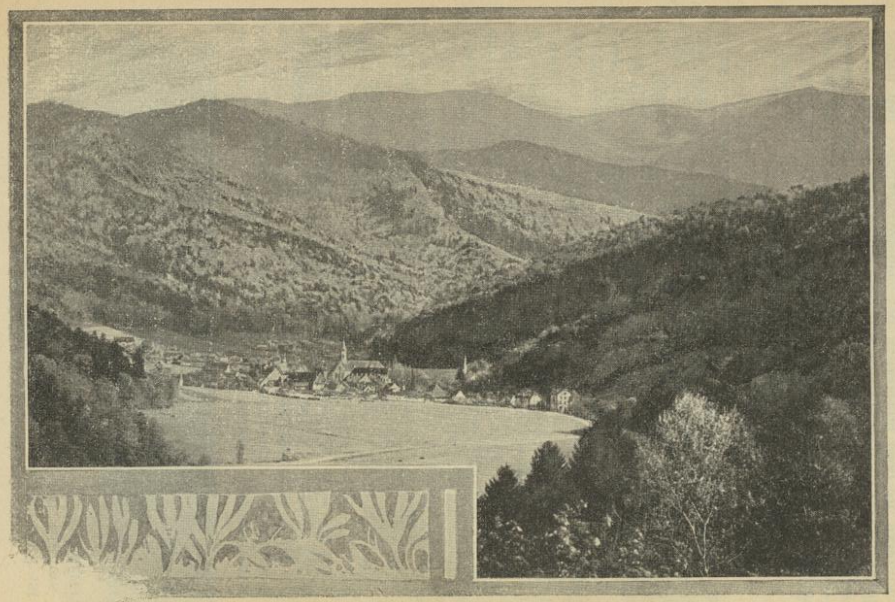

Günterstal.

BLB BADISCHE LANDESBIBLIOTHEK
Baden-Württemberg

von Littenweiler aus erreichbar. Der beliebteste Weg zum Bromberg beginnt bei der Villa Mitscherlich und führt in einer kleinen Stunde zum vorderen Aussichtspunkte, der sog. schönen Aussicht auf ganz Freiburg mit Schlossberg und Lorettoberg, sowie das Rheintal mit Vogesen und Kaiserstuhl; über den westlichen Schwarzwaldbergen ist das Strassburger Münster bei hellem Wetter zu sehen. Zehn Minuten östlich befindet sich der **Brombergkopf**, der eine herrliche Aussicht auf die Bergwelt des Schwarzwaldes, besonders Rosskopf,

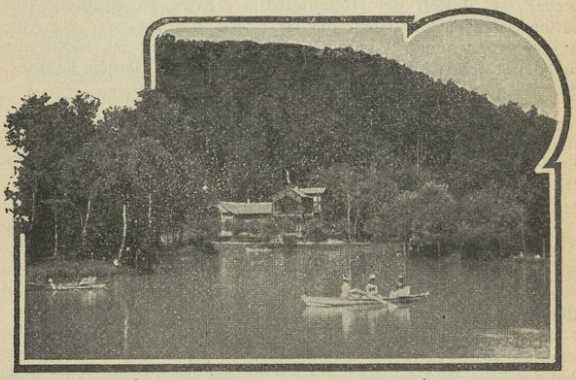

Der Waldsee.

Flaunser, Kandel im Norden, Schauinsland, Belchen und Blauen im Süden gewährt; zu Füssen zieht sich das Dreisamtal und südlich das Bohrertal gegen Schauinsland und Gerstenhalm hin. Der Besuch des Brombergs erfordert nur etwa zwei Stunden und ist ausserordentlich empfehlenswert.

Waldsee und Littenweiler.

Man geht auf schönen Waldwegen durch den Sternwald zum See oder fährt mit der Elektrischen. Der Waldsee, eine künstliche Seeanlage, ist wegen seiner überaus lieblichen und idyllischen Umgebung ein sehr beliebter Nachmittagsausflug. Durch eine gut geführte Wirtschaft ist für die Bedürfnisse

BLB BADISCHE LANDESBIBLIOTHEK
Baden-Württemberg