

# **Badische Landesbibliothek Karlsruhe**

**Digitale Sammlung der Badischen Landesbibliothek Karlsruhe**

**Kraftpostführer durch das Badener Land, mit einem Kursbuch der Kraftfahrlinien, einem Hotelführer u. einer ausführlichen Reisekarte durch Baden : mit zehn mehrfarbigen Wiedergaben von Gemälden sowie ...**

**Thoma, Hans**

**Karlsruhe, 1929**

[Werbung]

[urn:nbn:de:bsz:31-246729](https://nbn-resolving.org/urn:nbn:de:bsz:31-246729)



Verlangen Sie  
die feinen und  
bestgepflegten

# Moninger Biere

überall in den  
Gasthöfen, Restau-  
rants sowie in den  
sonstigen Verkaufs-  
stellen der

**Brauerei MONINGER, Karlsruhe**  
mit dem bekannten



*Bevorzugt werden*



**Kugellager  
Tonnenlager D.R.P.  
Rollenlager  
Kegelrollenlager  
Stahlrollen  
Stahlkugeln**

**KUGELFABRIK FISCHER, SCHWEINFURT**

ÄLTESTES KUGEL-UND KUGELLAGERWERK  
GEGR. 1883

Fischer-Kugellager-Vertrieb  
**Karl Röckl, Karlsruhe**

Karlstr. 23 — Fernspr. 5410

# Ludwig Bertsch



Juwelier \* Karlsruhe,  
Kaiserstraße 165

## Abteilung I:

Feine Juwelen \* Perlschnüre  
Goldschmuck \* Uhrarmbänder  
Praktische Gebrauchsgegenstände  
in Gold und Silber  
Tafelgeräte und Bestecke in Silber  
Feine Kristalle mit Silberbeschlag  
Sportpreise  
Porzellan mit Feinsilber  
Ehrengeschenke

## Abteilung II:

Verkaufsstelle der Württembergischen  
Metallwarenfabrik Geislingen-Steige

sowie der namhaftesten Fabriken in versilberten  
Alpaccawaren.

Großes reichsortiertes Lager versilberter  
Bestecke u. kunstgewerbbl. Metallwaren  
Hotelgeräte \* Sport- und Vereinspreise

Spezial-Kataloge kostenlos zur Verfügung. Auf  
Wunsch Auswahlendungen in allen Artikeln, wo-  
bei ungefähre Preisangabe erbeten, sowie jederzeit  
persönliche Vorlagen

Eigene Kunstwerkstätte  
Günstige Zahlungsbedingungen

## Verzeichnis der Lieferfirmen für den Bedarf der Kraftpostabteilungen

der Oberpostdirektionen Karlsruhe und Konstanz.

1. Bekleidung für Kraftfahrer . . .	Seite 164, 166
2. Betriebsstoffe . . . . .	166, 167
3. Kraftfahrzeuge . . . . .	170 - 174
4. Kraftfahrzeugpolsterartikel . . .	168
5. Kraftfahrzeugräder . . . . .	165
6. Kugellager . . . . .	162
7. Reinigungsmittel . . . . .	168
8. Stahle . . . . .	168
9. Tankanlagen . . . . .	169

---

### Bekleidung für Kraftfahrer.

**J. Holzwarth**

Karlsruhe (Baden)

Zähringerstraße 112

Fernruf 103

Vertragsmäßige  
Lieferfirma

**für alle Arten von  
Dienstkleidung**

der Oberpostdirektionen  
Karlsruhe — Konstanz

---

### GEBR. RUPP, KARLSRUHE I. B.

Rüppurrer Str. 8 **Uniformmützenfabrik** Fernspr. 7053

Lieferanten für Reichspost, Reichsbahn, Armee und sonstige Behörden.

Lieferung in jeder gewünschten Form und Qualität, feinste Ausführung,  
mäßige Preise. Abgabe auch stückweise.

Lieferfirmen der Kraftpostabteilungen (Fortsetzung).

Kraftfahrzeugräder.

## **+GF+ SIMPLEX-RÄDER**

(D. R. P. 381 855)

*aus Auto-Spezial-Elektrostahlguß*

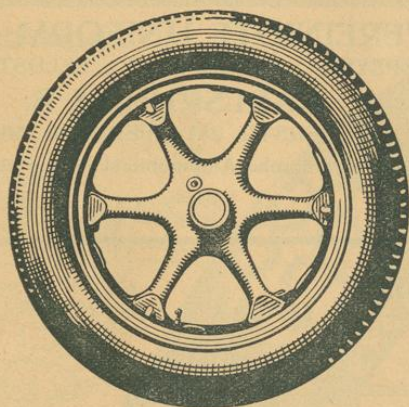

für Postomnibusse  
und Aussichtswagen

absolut betriebssicher u. unverwüstlich  
bequemster, schnellster Reifenwechsel

Glänzende Referenzen

**Akt.-Ges. der Eisen- und Stahlwerke  
vorm. Georg Fischer  
Singen a. H. (Baden)**

P. 65 577

Lieferfirmen der Kraftpostabteilungen (Fortsetzung).

---

## Veit Groh & Sohn

Fernruf 3009 Karlsruhe (Baden) Kaiserstr. 193/95

**Dienstkleidung aller Art**

Langjähriger Lieferant mehrerer Behörden

Feine Maßschneiderei für Herren :: Tuchhandlung

---

## VEREINIGTE UNIFORM A.-G.

MOHR & SPEYER JACOB WEIS FELDSTEIN & BERGER

**KARLSRUHE I. B.**

KAISERSTR. 241 a, FERNSPR. 5665.

Feine Herren-Maßgarderobe, Automobilbekleidung aus Leder und Kord

---

## Betriebsstoffe.



# SHELL

BENZIN der bewährte Betriebsstoff

AUTOÖLE die vorzügl. Schmierstoffe für Ihren Moto

**Rhenania-Ossag,**

**Mineralölwerke A.-G.**

---

Lieferfirmen der Kraftpostabteilungen (Fortsetzung).

## Gargoyle Mobiloel



gewährleistet bei Verwendung nach dem Gargoyle Wegweiser unter allen Betriebsbedingungen eine wirtschaftliche und betriebssichere Schmierung. Die sicherste, wirtschaftlichste und bequemste Versorgung für den Augenblicksbedarf bildet die überall erhältliche rücknehmbare 2-Liter-Kanne, für einen größeren Vorrat das handliche Eigen-  
garagen-Faß.

Deutsche Vacuum Oel Aktiengesellschaft, Hamburg.

## Gummibereifungen.

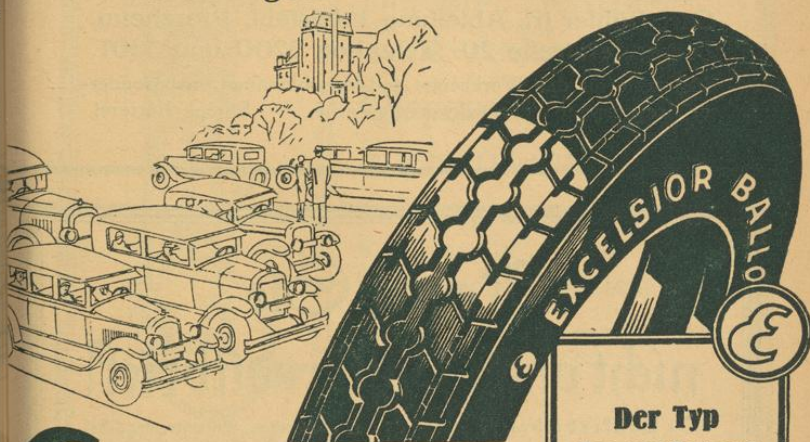

Der Typ  
des modernen  
Reifens

# Excelsior

## Kraftfahrzeug-Polsterartikel.

K. L. Stern & Sohn, Karlsruhe i. B., Großhandlung in Sattler- und Polsterwaren sowie Autobedarfsartikeln. Gegründet 1880. Fernsprecher 6398 und 6399.



## Lieferfirmen der Kraftpostabteilungen (Fortsetzung).

### Reinigungsmittel.

#### Albert Gutkind, Chemische Fabrik, Mannheim.

Erstklassige Kern- und Schmierseifen. Feinstes Bohnerwachs, Marke „SIWA“, Hochglanz-Schuhcreme, Marke „PEKA“. Imprägnierfarb „WETTERFEST“ für Segeltuche. Lederfette, Huffette, Autoöle, Getriebe und Maschinenfette. Fußbodenpflegemittel.

### Stahle.

#### Carl Bühler jr., Abteilung Edelstahl, Pforzheim, Zerrennerstraße 29, Telephon 3200 und 3201.

Edelstahle für den Werkzeug- und Maschinenbau, insbesondere für das gesamte Schmuckwarengewerbe. — Eigene Härterei.

## Reisen Sie nicht ohne Postkreditbrief!

Die Postkreditbriefe ermöglichen es Reisenden, sich unterwegs bei allen Postanstalten im Deutschen Reich leicht und bequem mit Bargeld zu versorgen. Höchstbetrag 5000 RM. Tägliche Abhebungen bis 500 RM.

Die Gebühren, 10 Pf für je 100 RM, mindestens 1 RM, werden bei der Bestellung erhoben. Die Abhebungen sind gebührenfrei.

Bei der Bestellung ist anzugeben, wie sich der Kreditbriefinhaber bei der Abhebung von Beträgen auszuweisen wünscht (Art des Ausweises, Tag der Ausstellung des Ausweises und ausstellende Behörde). Der Ausweis muß Lichtbild und eigenhändige Unterschrift des Inhabers enthalten.

Nähere Auskunft bei allen Postanstalten.

Tankanlagen.

# Michiels- Tankanlagen

sind bevorzugt

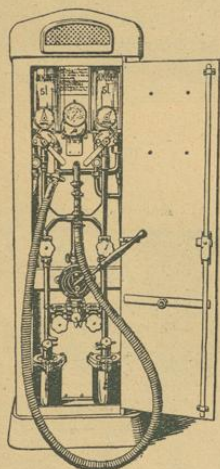

Benzin-, Benzol-  
Tank-Anlagen  
Ölsparapparate und  
Speiseöltanks

sind im ganzen Deutschen  
Reiche zur vollsten Zu-  
friedenheit aufgestellt

1a Referenzen stehen zur  
Verfügung

Tank- und Apparatenwerke

**J. B. Michiels, G. m. b. H.**  
**Brohl (Rhein)**

Gegründet 1881

Im Besitz und ausschl. Beteiligung der Familie J. B. Michiels

Generalvertreter

**Karl Kratzer, Mannheim**  
Garnisonstr. 20, Telephon 51071

---

---

# MERCEDES-BENZ

In den Werken der Daimler-BenzAktiengesellschaft besitzt Deutschland die ältesten Automobil-Werke der Welt. Mercedes-Benz vereinigt heute in sich die Traditionen der beiden weltberühmten Marken Mercedes und Benz, die im Automobilbau immer eine führende Stellung eingenommen haben.

Von den ersten Automobilen, die Gottlieb Daimler und Carl Benz erfunden und konstruiert haben, bis zu den modernen Kraftfahrzeugen ist ein weiter Weg. Immer aber haben — im fortschreiten den Gänge dieser ungeheuren Entwicklung — die Namen Benz und Daimler den Inbegriff

für den jeweiligen Höchststand der Technik im Automobil-Bau bedeutet. Jahrzehntelange Erfahrungen im Bau von Kraftfahrzeugen höchster Qualität sind ein wertvolles Kapital. Dieses restlos zum Vorteil seiner Kunden auszunutzen, ist das dauernde Bestreben von Mercedes-Benz. 5 Werke stehen der Daimler-Benz Aktiengesellschaft zur Verfügung: Für Personenwagenbau die Werke Untertürkheim und Mannheim, für Nutzwagenbau die Werke Gaggenau und Marienfelde, für den Bau von Karosserien das Werk in Sindelfingen. Daß Mercedes-Benz ständig darauf bedacht ist, allen Wünschen des Publikums, auch hinsichtlich der Form und Aufmachung der Wagen, gerecht zu

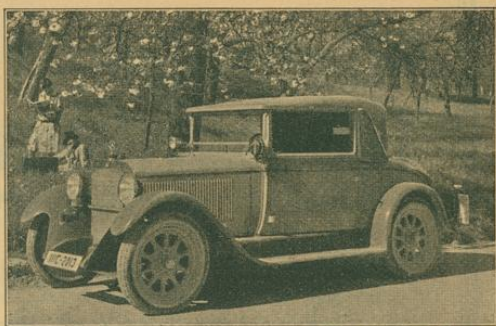

Mercedes-Benz Typ 200  
(8/38 P.S., 2 Ltr.) Cabriolet

Mercedes-Benz Typ 320  
(12/55 P.S., 3 Ltr.) Innensteuer-  
limousine am Heidelberger Schloß



---

---

# MERCEDES - BENZ

werden, beweisen am besten die überragenden Erfolge, die diese Marke auch in diesem Jahre wieder bei den verschiedenen Schönheits-Wettbewerben, z. B. in Breslau, Wiesbaden, Köln, Bad Pyrmont und Berlin, davontragen konnte.

Es bedarf kaum besonderer Erwähnung, daß neben der Qualität in der Bearbeitung auch in der Qualität seiner Konstruktionen Mercedes-Benz seine führende Rolle in der Welt immer beibehält. Die Mercedes-Benz Kompressorwagen von 4 und 6 Liter Inhalt,

das größte Tourenmodell „K“ u. das Sportmodell „S“ sind internationale Sonderklasse.

Überall auf der Welt werden gerade die Mercedes-Benz Kompressor-Modelle v. den besten Kennern des Automobils, von den bedeutendsten Sportsleuten, von den elegantesten Damen und Herren der Gesellschaft gefahren.

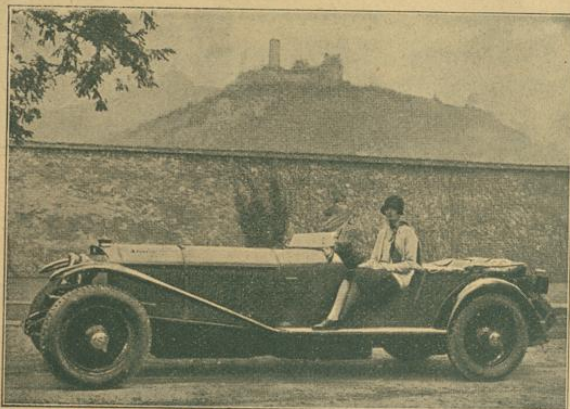

Mercedes-Benz Sportmodell „S“  
(26/120/180 P.S., Kompressor)

Neben den Kompressormodellen baut Mercedes-Benz noch Serienmodelle von zwei und drei Liter Zylinderinhalt als hochwertige Gebrauchsfahrzeuge, die sich dank ihrer hervorragenden Fahreigenschaften gleichfalls in kurzer Zeit glänzend eingeführt haben.

Mercedes-Benz bietet das umfangreichste Programm von allen Automobilwerken Europas, in seiner Produktion ist, wie es für Mercedes-Benz immer eine Selbstverständlichkeit war, der Begriff „Qualitäts-Arbeit“ oberstes Gesetz.

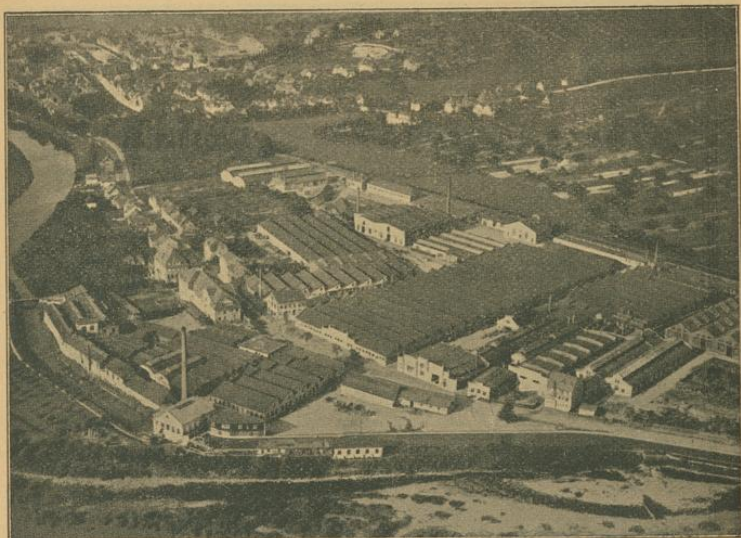

Das Nutzkraftwagenwerk der  
**DAIMLER-BENZ A.-G.**

in Gaggenau ist die älteste und bedeutendste Fabrik für Nutz- und Spezialfahrzeugen auf dem europäischen Kontinent.

Das Fabrikationsprogramm umfaßt Lastwagentypen aller Größen für  $\frac{3}{4}$ ,  $1\frac{1}{2}$ ,  $2\frac{1}{2}$ ,  $3\frac{1}{2}$ , 5 und 10 Tonnen Nutzlast, ferner Omnibusse, Kommunalfahrzeuge, Feuerwehrfahrzeuge.

Im Omnibus- und Sonderfahrzeugbau finden nur Spezialkonstruktionen Verwendung.

**DAIMLER-BENZ A.-G.**  
GAGGENAU IN BADEN



Einst

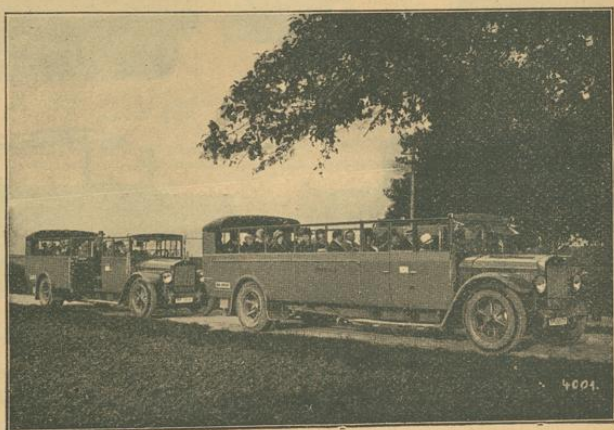

Jetzt

Als vor 30 Jahren der Omnibusverkehr ins Leben gerufen wurde, waren es ausschließlich Omnibusse der jetzigen Daimler-Benz A.-G. Gaggenau die bei allen Verkehrsunternehmungen im Schwarzwald Verwendung fanden. Sie beherrschen auch heute überwiegend die Verkehrslinien in Deutschland

**DAIMLER-BENZ A.-G.**  
GAGGENAU IN BADEN

---

---

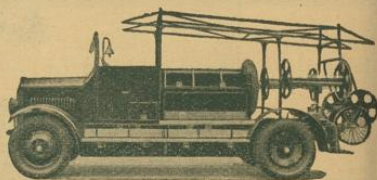
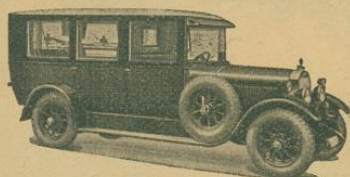
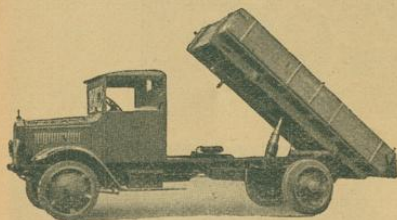

## Mercedes-Benz-Nutzfahrzeuge

für  $\frac{3}{4}$ ,  $1\frac{1}{2}$ ,  $2\frac{1}{2}$ ,  $3\frac{1}{2}$ , 5 und 10 to Nutzlast

Feuerwehrfahrzeuge \* Krankenwagen  
Kommunalfahrzeuge

DAIMLER-BENZ A.-G.  
GAGGENAU IN BADEN

---

---

## Aach-Singen \* Kaffee und Pension Wiedenmaier

Modern eingerichtetes Haus. Fremdenzimmer mit fließend Kalt- und Warmwasser. Heizbare Garage. ff. Biere, reelle Weine. Vorzügliche Küche.

## Gasthof und Metzgerei Löwen

Gut bürgerliches Haus. Fremdenzimmer. Lokale für Vereine und Gesellschaften. Gute Küche. Prima Biere, ff. Weine. Tel. 6. Besitzer: A. Wiedenmaier.

# Allerheiligen-Kloster

Berühmter Luftkurort mit interessanter Klosterruine, wildromant. Wasserfälle, Heldendenkmal der Gefallenen des Bad. Schwarzwaldvereins. Forellenfischerei, Tennisplatz. Fernruf Oppenau 205. Besitzer: Mittenmaier.

## Bahnhofwirtschaft Appenweier

Altbekannte gute Verpflegung während den Aufenthaltszeiten. Eingang auch vom Bahnhofplatz aus. Tel. 218. E. Brüstle Wwe.

### *Appenweier*

## *Gasthof zum schwarzen Adler*

Eigene Metzgerei. Fremdenzimmer. Autogarage. Tel. 215. Bes. Ernst Kiefer.

## Gasthof zur Sonne \* Appenweier

Gut bürgerliches Haus. Fremdenzimmer mit und ohne fließend Wasser. Großer und kleiner Saal. Billardzimmer. Weinstube. Eigene Weinberge. Autogarage und Autovermietung. Tel. 317. Besitzer: Josef Bruder.

## BADEN-BADEN - KUR- UND BADHOTEL ZUM DARMSTÄDTER HOF

Pension. Lift. Thermal-Wannenbäder aus der Ursprungsquelle im Hause. Bekannt gute Verpflegung und Wohnung zu mäßigen Preisen. Pension von 9 bis 11 Mk. Telephon 198.

## Baden-Baden, Hotel Drei Könige Terrassen-Restaurant

Lange Straße 15, Luisenstraße 8-10. Familienhotel. Moderner Komfort. Bekannt gute Küche und Keller. Mäßige Preise.

## Baden-Baden, Hotel Müller

Altren. Familienhotel in bester Lage nächst dem Kurhaus. Alle neuzeitl. Einrichtungen. Zimmer Mk. 3.50 bis 7.- Bekannt für gute Küche. Besitzer: Theodor Müller.



**Baden-Baden-Bärental.**

# BADEN-BADEN HAUS REICHERT

Beste Lage direkt am Kurgarten. Fließendes  
Wasser. Bäder. Zimmer mit Frühstück. Lift.  
Zentralheizung. Bes.: Roman Schmid-Reichert.

Sofienstraße 4 — Telephon 176

## Baden-Baden · Sinner-Eck

Leopoldplatz (am Postamt)

Das gute billige Restaurant u. Terrassen-Café

## Hotel Villa Sorrento BADEN-BADEN

Vornehmes kleines Familienhotel, schönste Lage Lichtentaler  
Allee, gegenüber den Gönneranlagen. Fließendes Wasser.  
Zentralheizung. Autogarage. Pensionspreis 10—14 Mk. Tele-  
phon 567. Besitzer: Ernst Müller.

## Bad Peterstal \* Kurhaus Schlüsselbad

5 Min. v. Bahnhof. Fernspr. 3. Autogarage. Eigene Mineralquellen. Stahl-  
Kohlensäure-, Moor- und Mineralbäder im Hause. Schöne sonnige Zimmer.  
Ruhige freie Lage. Auskunft und Prospekte durch: A. Schäck Wwe.  
Versand: „Peterstaler Schlüsselprudel“.

## Ballenberg-St. Blasien <sup>südl.</sup> Schwarzwald

860 m ü. M. / Radio / Telephon / Auto im Hause / Pension Schwarzwaldhaus  
Gemütliches Heim für kürzeren und längeren Aufenthalt / Gute Küche  
Mäßige Preise / Verlangen Sie Prospekt

## Bahnhof-Restaurant Bärental-Feldberg

Höchstgelegener Reichsbahnhof \* 1000 Meter über dem Meere  
Fremdenzimmer, Pension / ff. Biere u. Weine / Posthilfstelle / Fahrkarten-  
Verkauf nach dem Feldberg / Auskunft / Tel. Nr. 27 Inh.: A. RIEGER

# BIRKENDORF

(Schwarzwald)

780 m. Höhenluftkurort an der  
Schluchtal-Kraftpostlinie  
Tiengen-Seebrugg

# Gasthaus und Pension zur Post

Altbekanntes Haus \* Gute Küche \* Reelle Weine  
Mäßige Preise \* Schöne Fremdenzimmer \* Eigene  
Landwirtschaft und eigenes Fuhrwerk  
Telephon 4                      Besitzer **C. F. Fechtig**

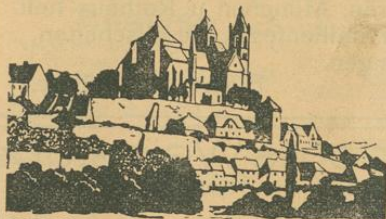

## BREISACH a. RHEIN

malerisch gelegene  
althistorische Stadt

Freilichtspiele „Tell“  
jeden Sonntag

Wassersport, Kahnfahrt  
RHEINSTROMBAD

# Gasthof zum Adler, Bruchsal

(Das Haus der guten Küche)

Inh.: Alois Mackert, langjähriger Oberkellner im In- u. Ausland.

Kraftpostlinie Donaueschingen — Zollhaus Blumberg — Schaffhausen

## Eröffnung am 15. Juni 1928

Günstige Verbindung von Donaueschingen nach der Schweiz mit  
Zuganschlüssen aus Richtung:

- Freiburg—Donaueschingen (Höllentalbahn)
- Villingen—Donaueschingen (Schwarzwaldbahn)
- Furtwangen—Donaueschingen (Bregtalbahn)
- Immendingen—Donaueschingen (Donautalbahn)
- Immendingen—Zollhaus } Strategische Bahn
- Blumberg—Waldshut }

sowie Kursanschluß an:

Kraftpostlinie Schweningen—Donaueschingen

### Fahrzeiten der direkten Kurse:

Donaueschingen ab 8.20 Uhr, 12.45 Uhr | Schaffhausen . ab 9.30 Uhr, 18.00 Uhr  
Schaffhausen . an 10.00 Uhr, 14.20 Uhr | Donaueschingen an 10.55 Uhr, 19.35 Uhr

Die Linie führt von Donaueschingen über den Randen nach der Schweiz  
durch landschaftlich herrliche Gegend. Anschlüsse nach Zürich.  
Ausgangspunkt: Höhenort **Donaueschingen** Luftkurort 705 m  
ü. d. M., eigene Sole, herrliche Parkanlagen und nahe Wälder, berühmte  
Kunstsammlungen, Fürstl. Fürstenb. Schloß, Donauquelle.

**Fahnenberg, das gut geführte Restaurant**  
Freiburg (Breisgau), Kaiserstraße 95/97

Verbürgt naturreine Weine u. gute Küche. Bindings Export, Frankfurt a. M. Pschorrbräu, München u. Rothaus hell. Gemütliche Räume für Familienfeste, Gesellschaften, Vereine und Versammlungen.

(Jeden Dienstag geschlossen)

Eigent.: N. Müller.

**Freiburg i.Br. / Briems Weinstube**

Schiffstr. 5 — Parkplatz — am Kartoffelmarkt  
Fernruf 3767

Vorzügliche Küche / Reine Weine

**Freiburg (Breisgau) · Weinstube zum „Rappen“**

Besitzer: J. W. Ackermann — Münsterplatz 19 — Telefon 4875

Bekannt für gutbürgerliche Küche und reine Weine  
Separate Räumlichkeiten für kleinere Gesellschaften

**Freiburg (Breisgau) \* Großer Meyerhof**

Salzstr. 6, beim Bertholdsbrunnen. Inh. Jos. Höss. Telefon 1120.

Altdeutsche Bierstuben. Hauptausschank Riegeler Bier.

Anerk. gute bürgerl. Küche. Eigene Schlächterei. Jeden Freitag Metzelsuppe.

**Fotohaus Max Mayer**

Inhaber: E. Orsinger. FREIBURG i. BR. Bertholdstr 9. Tel. 4678.

FOTO — KINO — PROJEKTION

Foto-Arbeiten Entwickeln  
mit Kopieren in 8 Stunden

**Freiburg i. Br. \* Hotel und Pension Stephanie**

Poststr. 3. 1 Minute vom Bahnhof. Tel. 3286.

Bekannt ruhiges Haus. Fließendes warmes u. kaltes Wasser in allen Zimmern. 30 Bett. Garage. Für vorübergehend. u. längeren Aufenthalt gleich gut geeignet.

**Hornisgrinde** 1166 Meter ü. M. **Hotel Hornisgrinde** beim neuen Aussichtsturm. Am Höhenweg Pforzheim—Basel. Höchstgelegener Aussichtspunkt im nördlichen Schwarzwald. Sonnen-Auf- und -Untergang. Vorzügliche Küche und Keller. Fremdenzimmer. Fernsprechananschluß Kappelrodeck Nr. 321. Autogarage. Kraftpostverbindung von Achern und Bühl.  
Besitzer: Franz Meier.

# Grenzacher Brunnen

Heil- und Tafelwasser ersten Rangs.

Es übertrifft in einigen Bestandteilen die Quellen von Karlsbad, Marienbad, Franzensbad sowie die französischen Staatsquellen von Vichy, ist angenehm im Geschmack und von ganz eklatanter Heilwirkung.

## Analyse nach Geheimrat Professor Dr Bunsen:

Temperatur der Quelle bei 12,9 °C				Gramm	
Lufttemperatur	12,7 °C	Schwefelsaures Kali		0,1986	
Spezifisches Gewicht des Quellwassers	1,00651	Chlormagnesium		2,8076	
Bestandteile im ganzen in 10,000 Gr.	75,9071	Chlornatrium		18,9758	
		Chlorlithium		Spuren	
		Chlorammonium		0,0341	
		Salpetersaures Ammoniak		0,1693	
		Kieselsäure		0,0988	
Doppeltkohlensaurer Kalk	6,9533	Tonerde			
Doppeltkohlensaure Magnesia	0,0297	Arseniksaure Salze		Spuren	
Doppeltkohlensaures Eisenoxydul	0,1056	Kupfersalze			
Dreibasisch phosphorsaurer Kalk	0,0165	Organische Substanzen			
Schwefelsaurer Kalk	11,3348	Freie Kohlensäure		2,1364	
Schwefelsaures Strontium	0,0165	Stickstoff		0,1908	
Schwefelsaures Natron	32,4909	Sauerstoff		0,0023	
				75,9071	

Das Grenzacher Wasser frischt das Blut in natürlicher Weise auf. Es ist eine Wunderheilkraft der Natur. Brunnenschriften und Bezugsquellen durch die Grenzacher Brunnengesellschaft m. b. H. Grenzach in Baden.

Großsachsen an der Bergstraße

# Gasthaus z. Krone

Das Haus der guten Küche und der reinen Pfälzer Weine. Fremdenzimmer. Bergstr. 30, Fernruf 18, Bes: Fr. Ernst

## HÖCHENSCHWAND

Idealer Höhenkurort für Sommer u. Winter, Wintersport, 1015 m, Prachtvolle Alpенаussicht, herrliche Wälder in direkter Umgebung (2 Minuten entfernt). Natürliche Höhensonne. Unterkunft für alle Ansprüche.

**Pension Alpenblick**, 40 Betten

**Kurhaus**  
„Höchenschwand“  
100 Betten / Haus I. Ranges

**Gasthaus**  
und **Hotel KRONE**  
40 Betten

Prospekte durch den Kurverein

**Hottingen-Karlsruhe.**

**Hottingen** (Amt Säckingen) / **Gasthaus zur Sonne**

Autohaltestelle der Kraftpostlinie Murg-Herrischried. Altbekanntes Haus. Gute Küche. Reine Weine. Riegeler Bier. Murgforellen. Schöne Fremdenzimmer; Touristen und Reisenden bestens empfohlen. Großer Saal für Gesellschaften und Vereine. Karl Mörgenthaler, Witwe.

**Immendingen · Bahnhofhotel**

gegenüber dem Bahnhof

Neu eingerichtet. Fremdenzimmer. Zentralheizung. Fließend.Wasser. Ausgezeichnete Küche u. Keller. Fürstenbergbräu. Friseur im Hause. Fernsprecher Nr. 50. Besitzer: J. Brodhag.

**Stadtgarten- und Festhalle-  
Wirtschaft, Karlsruhe i. B.**

Vorzügliche, preiswerte Küche  
Mittagstisch von Mk. 1,50 an.  
Städtische Regieweine.  
Moninger-Bier.  
Kaffee, eigene Konditorei.

**Brauerei  
Schrempp-Printz  
Karlsruhe**

**Spezialität:  
Fidelitas-Bier**

# Städtisches Tiergarten-Restaurant

mit Etagen-Café, vornehmen  
Speise- und Gesellschaftssälen

KARLSRUHE i. B.

Inhaber: Karl Kist

Überdeckte Terrasse mit herrlichem Ausblick in den  
Stadtgarten / Unmittelbar gegenüb. dem Hauptbahnhof

Fernsprecher 822

Bestempfohlene Küche / Eigene Konditorei  
Erstklassige Weine und Biere

## Karlsruhe i. B. – Weinhaus Hotel Karpfen

Zentrum der Stadt (Nähe der Hauptpost)

Küche und Keller von Ruf

Auto-Einstellung – Fernsprecher Nr. 1

## Ketsch <sup>bei</sup> Mannheim · Gasthaus zum Enderle

**Hockenheimer Str. 2.** Telephon 332 Schwetzingen. Anlageplatz des Motorbootes zum Enderle von Ketsch. Althistorisches Gasthaus. Berühmt durch die Enderlesage. Idyllisch gelegener Ausflugsort. Gartenwirtschaft. Gute Verbindung mit der Elektrischen von Schwetzingen und der Staatsbahn. Spezialität in frischen Rheinfischen. Eigene Schlächterei. Welde Biere und Pfälzer Weine. Vorzügliche Küche.

## Ketsch. Gasthaus zur Kurpfalz

Gutenbergstraße. Bes.: Johann Schäfer, Metzger und Wirt.  
5 Betten à von 1.50 RM. an. Frühstück 1.— RM. Mittagessen von 1.— RM.  
an. Abendessen von 80 Pfg. an. Gut bürgerliche Küche. Welde-Bräu  
Schwetzingen. Reine Pfälzer Weine. Telephon 365.

## Laiz-Sigmaringen · Hotel u. Pension Fetscher

15 neu eingerichtete Fremdenzimmer. Bad. Dunkelkammer.  
Speisesaal. Gute Küche. Reine Weine. Helle und dunkle  
Biere. Friseursalon. Tankstelle. Auto-Garage frei.  
Telephon 255. Besitzer: Karl Fetscher.



## KONSTANZ

Allen Besuchern des Bodensees empfehlen wir eine

### *See- oder Rheinfahrt*

mit unseren behaglich eingerichteten Motorbooten. Bestellung  
im städtischen Elektrizitätswerk. Fernsprecher 164 oder 1101

***Städtischer Motorbootbetrieb***  
**KONSTANZ**

## Lauda (Tauber), Bahnhofhotel Post

18 Betten. Zimmer pro Person 1.50 bis 2.— RM. Mahlzeiten:  
1 Portion Kaffee 0.80, Mittagessen 1.20, Abendessen 1.— bis  
1.50 RM. Autogarage. Besitzer: Carl Schlötterlein.

## Bachmann's Hotel z. Ratskeller Lauda (Tauber)

Neu eröffnet, 15. Juni 1928. Haus 1. Ranges. Zentralh.  
Fließ. Wasser. Bäder im Haus. Café. Eigene Konditorei. Tel. 60

## Lautenbach (Renchtal) · Gasthaus und Pension zum Kreuz

Nächst dem Bahnhof. Gutbürgerliches Haus. Freundl. Fremdenzimmer.  
Großer Speisesaal. Veranda. Schattiger Garten. Bäder im Hause. Beste  
Verpflegung. Reine Naturweine. Mäßige Preise. Fernruf: Oberkirch 56.  
Besitzer: Geschw. Maier.

Kaffee

Eigene  
Konditorei

Mittagessen 12—2  
Uhr

Nach der Karte zu  
jeder Tageszeit

Gutgepflegte Biere

Weine  
erster Firmen

Große und kleine  
Säle

Fernsprecher 20400

Inhaber:  
OTTO FREI

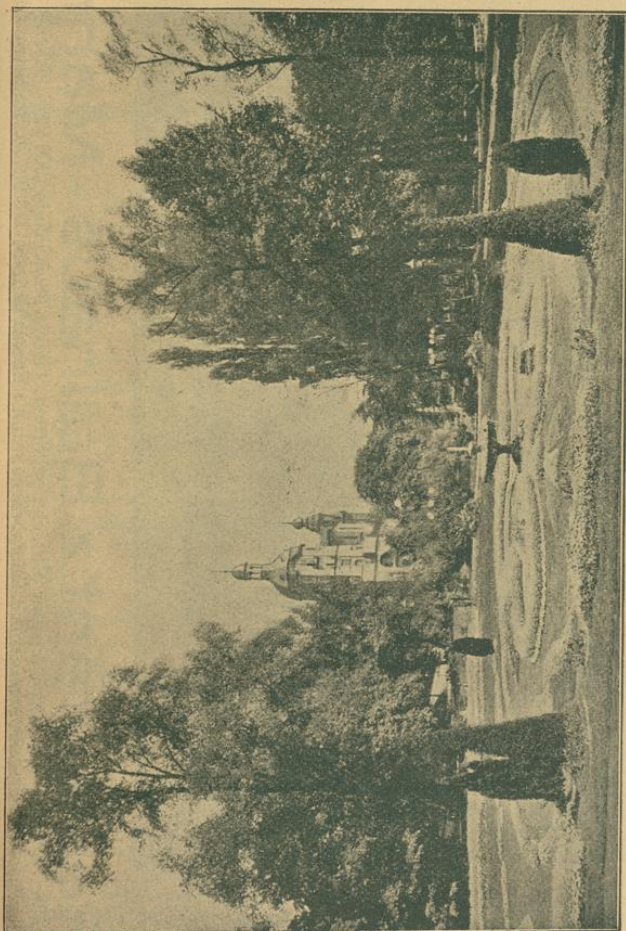

## Friedrichspark Mannheim / Erstklassige Restauration

Erstes und schönstes Gartenetablisement am Platze / Große Sommerterrasse





## Restaurant z. Ballhaus \* Mannheim

Großes Saal- u. Gartenetabl. m. guter Wirtschaftsführung, Garten sow. Säle je 1000 Pers. fassend. Anschl. an d. Schloß.  
Anlegestelle f. Personendampfer a. d. Rheinbrücke. Inh.: Franz Würth, Tel. 20760. Im Betrieb d. Familie s. 35 Jahren.

Haus  
Zim  
Teleph

**Bah**

L  
1927 vo  
Wasser  
Lift. M  
Tel. 804

Zimmer  
von 4.50  
Tel. 2067

In d  
Zimmer

Zimme  
Tel. 21067

Zimmer m  
Zimmer  
Telephon

**Gasth**

so  
Bürgerl.  
80 Betten, 2  
Zentra  
I

**Gasth**

Bürgerl.

Zimmer m  
Tel. 828

# MANNHEIM

## Park-Hotel

Am Friedrichsplatz.  
Haus I. Ranges, 7 Minuten vom Bahnhof.  
Modernste Einrichtung.  
Zimmer von 4.50 an, Frühstück 2.—  
Telephon 34641. Direktor Schneider.

## Bahnhofhotel National

L 15/17. Besitzer: P. Steeger.  
1927 vollst. umgebaut. Zimmer m. fließend.  
Wasser, Privatbäder, Lichtsign., Staatstel.  
Lift. Mod. Restauration u. Gesellschaftsr.  
Tel. 30446/30447. Tel.-Adr.: Nationalhotel.

## Union-Hotel

Am Hauptbahnhof.  
Zimmer m. fließend. Wasser u. Fernsprecher  
von 4.50 an, Frühstück 1.70, Privatbäder.  
Tel. 20978, 20979. Bes.: Rudolf Warth.

## Hotel Central

In der Nähe des Hauptbahnhofs.  
Zimmer mit fließend. Wasser, Privatbäder.  
Modernes Restaurant.  
Zimmer von 3.50 an, Frühstück 1.50.  
Tel. 21897. Bes.: Heinrich Keicher.

## Hotel Royal

Am Hauptbahnhof.  
Zimmer mit fließend. Wasser, Privatbäder.  
Zimmer von 3.50 an, Frühstück 1.50.  
Telephon 28094. Bes.: Carl Fluhrer.

## Gasthaus zum Kranz

Seckenheimer Straße 56.  
Bürgerl. Küche, Ia. Weine und Biere.  
20 Betten, Zimmer mit Frühstück Mk. 3.50.  
Zentralheizung. Telephon 30236.  
Inh. August Hack.

## Gasthaus Gold. Gans

Bismarckplatz 7.  
Bürgerl. Küche, Ia. Weine und Biere.  
15 Betten,  
Zimmer mit Frühstück von Mk. 3.— an.  
Tel. 32895. Inh. Karl Krämer.

## Hotel Bauer

Gegenüber Hauptbahnhof und Bahnpost.  
Bahnhofplatz 11, Telephon 21038.  
Neuzeitlich eingerichtet.  
Bestempfohlenes bürgerliches Haus.

## Hotel Braun

Am Bahnhof.  
Zimmer von 3.50 an, Frühstück 1.50.  
Telephon 21272.

## Hotel Hessischer Hof

Am Hauptbahnhof.  
Zimmer von 3.— an, Frühstück 1.50.  
Telephon 31084  
Bes. Heinrich Förchner.

## Hotel Odenheimer

Straßenbahnlinie 1, Haltestelle Börse.  
Telephon 26705.

## Hotel Stadt Basel

Besitzer Karl Leinberger.  
In der Nähe des Hauptbahnhofs.  
Gut bürgerliches Haus. Telephon 26093.

## Schloß-Hotel

5 Minuten vom Hauptbahnhof.  
Ruhige Zimmer mit Parkaussicht inkl.  
Frühstück und Bed. 4.— und 5.—  
Bäder. Großes Bierrestaurant.  
Telephon 28572.

## Gasthaus z. Prinz Karl

L 6, 10.  
Bürgerl. Küche, Ia. Weine, 25 Betten.  
Zimmer mit Frühstück RM. 3.— bis 4.—  
Telephon 29046.  
Besitzer August Kuhm.

## Gasthaus z. Oststadt

Seckenheimer Straße 126.  
Bürgerliche Küche, Ia. Weine und Biere.  
8 Betten, Zimmer mit Frühstück Mk. 3.—  
Zentralheizung. In nächster Nähe des  
Schlachthofes und der Zentralgarage.  
Tel. 26860. Inh. Wilh. Mergenthaler.



Mannheim, P. 3, 14.

Münchener Thomasbräu

**Münchener Thomasbräu**  
Inh. Gebr. Mayer P 3, 14

## Gasthaus zum Badischen Hof

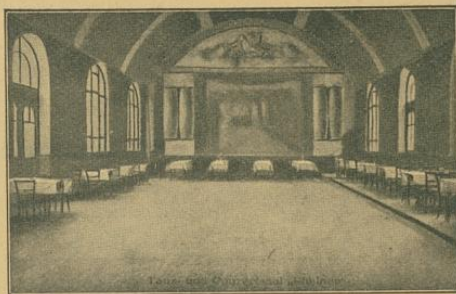

Schönstes und größtes Haus am 'Platze mit Tanz- und Konzertsaal (350 Personen fassend). Haltestelle der Elektr., Linie 16, Waldseest. Gutbürgerliche Küche, gutgepflegte Biere und Pfälzer Weine. 12 Betten à v. RM. 1.50, Frühstück RM. 1.—, Mittagessen von RM. 1.20 an, Abendessen RM. 1.—.

**MANNHEIM-RHEINAU**  
Relaisstr. 118 / Besitzer: Anton Pfersich / Tel. 48179

# *Kaffee Rheingold*

Inhaber Albert Höfer

Kaiserring 30 am Tattersall

Telephon 26 618



Täglich Künstlerkonzert

Solide Preise u. reelle Ware, offene Biere u. Weine

## Stammhaus

# Durlacher Hof

P 5, 2/3 Mannheim / Tel. 21967

Haltestelle der Elektrischen: Strohmarkt

---

Größtes bestbesuchtes Restaurant am  
Platze / Ia Küche, eigene Schlächtereie

Vertragsrestaurant des Deutschen  
Touringklubs / Autopark

Inh. Franz Braun

Mannheim.

## Wellenreuther Konditorei-Kaffee



O 7, 18  
Telephon  
29142 u. 29143  
Postscheck-  
konto  
Karlsruhe  
75 069



Wasserturm  
gegenüber  
Parkhotel  
Nähe Bahnhof  
Haltestelle der  
Elektrischen  
Linie 1, 2, 4, 6,  
7, 16 und 17



Bestbekanntes Konditoreikaffee am  
Verabfolgt werden nur la Qualitäts-  
stellung. Kalte Küche, naturreine  
Abends

Platze in schönster Lage Mannheims,  
gebäcke und Pralinen aus eigener Her-  
Weine. Münchner und Pilsner Biere.  
geöffnet.

## Restaurant Goldenes Schaf Mannheim

U 1, 14. Inh.: Paul Kerschensteiner.  
Gutbürgerl. Küche, warme Speisen bis nachts  
12 Uhr. Haltepark für große u. kleine Autos.  
Haltestelle der Elektrischen: Friedrichsbrücke.  
Täglich Konzert. ff. Biere und Weine.

## Volkshaus-Restaurant

Mannheim, P 4, 45. Inhaber: Fritz Becker. Tel. 30 206.  
Eigene Schlachtereier mit elektrischem Betrieb. Eigene Kühlanlagen. I. Küche.  
Fürstenberg- und Eichbaum-Spezial. Prima Pfälzer Weine.

## Gasthaus zum Prinz Karl

Mannheim L 6, 10. 25 Betten à von RM. 2.— an, Frühstück RM. 1.—,  
Mittagessen von RM. 1.20 an, Pension von RM. 5.— an, Abendessen von  
RM. 1.20 an. Tel. 29046. Besitzer: August Kuhm.

## GASTHAUS WIENER HOF

Mannheim L 15, 6. Bettenzahl 10 à von RM. 2.50 an, Frühstück RM. 1.—,  
Mittagessen v. RM. 1.— an, Abendessen v. RM. 1.— an. Gutbürgerl. Küche.  
Gutgepflegte Mannheimer u. auswärtige Biere u. Pfälzer Weine. Tel. 21745.  
Besitzer: Ernst Schmid.

## Restaurant zum Deutschen Hof Mannheim

Heinrich-Lanz-Straße 3. Gutbürgerliche Küche. ff. Biere u. Pfälzer Weine.  
Fremdenzimmer RM. 3.— bis 4.—. Telephon 23874.  
Inhaber: Adam Frey.

Mannheim.

# Fürstenberg-Restaurant MANNHEIM

Am Wasserturm / Telephon 31 202

**Feinbürgerliche Gaststätte**

Küche und Keller von Ruf. Neuer Inhaber Max Meisinger.

## Restaurant zum Deutschen Michel Mannheim

Seckenheimer Straße 28, Ecke Kepplerstraße. Telephon 27694.

Gutbürgerliches Speiserestaurant. :: ff. Biere. :: Reine Weine.

Inhaber: Heinrich Ziegler.

## Gasthaus zur Stadt Worms MANNHEIM

Inhaber: Heinrich Keller, S 1, 11, Nähe Marktplatz.

Bürgerl. Küche mit ff. Bieren u. Pfälzer Weinen. Fremdenzimmer. Tel. 25 074.

## *Bahnhofwirtschaft - Mannheim*

Beste Küche. Ia Weine und Biere. Angenehmer Aufenthalt.

Hch. P. Thiele.

## **Mannheim \* Rheinkaffee \* Restaurant**

Inhaber: Schenk & Ruffler.

Telephon 27 581.

Eingang Waldpark am Ufer des Rheins. Schönste Lage Mannheims mit herrlichem Blick auf den Rhein. Eigene Konditorei. Erstklassige Küche. 3 Kegelbahnen. Täglicher Mittagstisch von 1.20 RM. Uebernahme kleiner und großer Festessen. Mittag- und Abendkonzerte.

## MANNHEIM · Kath. Vereinshaus „Bernhardushof“

K 1, 5a.

Gut bürgerlicher Mittag- und Abendtisch. Vorzügliche naturreine Pfälzer Weine. Bürgerbräu Ludwigshafen und Münchener Bier.

Tel. 30 747.

## Gasthaus Graf Waldersee

Inhaber: Hermann Hertel

Gut bürgerliche Küche, ff. Biere und Weine. P 4. 8. Telephon 27 095

**MANNHEIM**

**Waldrestaurant Karlstern, Käfertalerwald**

Herrlicher Ausflugsort, ruhige Lage, mitten im Walde. Schöne Zufahrtsstraßen für Autos und Motorräder. Bequem zu erreichen mit Linie 3, 6 und 10. Eigene Autoverbindung.  
**Konzert und Tanz.** Besitzer: **Philipp Sommer.**

**Mannheim**

**Restaurant „Kaufmannsheim“**

fein bürgerliche Gaststätte

Telephon 27113

Inhaber: **Valentin Ding**, C 1 10/11

Große Säle für Festlichkeiten

**Gasthaus z. Bahnhof, Mannheim-Neckarau**

Inhaber: **Adam Striehl** — Telephon 48924.

15 Betten à v. RM. 1.50 an, Frühstück RM. 1.—, Mittagessen v. RM. 1.— an,  
Abendessen von RM. 1.— an.

Gutgepflegte Biere und naturreine Pfälzer Weine.

**Mannheim-Neckarau · Gasthaus z. „Spinnräd'l“**

Guten bürgerlichen Mittags- und Abendtisch. Jeden Dienstag Schlachtfest. Eigene Metzgerei. Schöne Fremdenzimmer. 12 Betten à von 2 RM. an mit Kaffee. Täglich Radiokonzert. Telephon 10150. Inhaber: **Ludwig Schröder.**

**Gasthaus zum „Goldenen Löwen“**

**Mannheim-Neckarau** Gegründet 1728. Tel. 48490. Rheingoldstr. 31 Haltestelle der Elektrischen, Linie 7. Gutbürgerliches Haus. Zimmer von RM. 2.— an. Frühstück von RM.— .80 an. Mittag- und Abendessen von RM. 1.— an.

**Gasthaus zum Ochsen**

(Katholisches Gemeindehaus) \* **Mannheim-Neckarau**

Bürgerliche Küche, ff. Biere und Weine.

Inhaber: **Emmerich Sieber**, Marktplatz, Haltestelle d. Elektr., Tel. 48 877.

**Mannheim-Neckarau**

**Weinhaus zur Rose mit Metzgerei**

Inhaber: **Friedrich Faas**. Telephon 48963.

Marktplatz, Haltestelle Elektrische Linie 7.

## Schwefelbad und Kurhaus Gantner Mingolsheim in Baden.

Telephon Nr. 76

Neu modern eingerichtetes Schwefelbad mit eigenen Quellen, bestes erstklassiges Trink- und Kurwasser, angenehmer Familienaufenthalt, preiswerte Unterkunft und Verpflegung. Vorzügl. Heilquelle, das ganze Jahr geöffnet, in nächster Nähe von Heidelberg und Karlsruhe i. B., Autoverbindung und Garage.

## HOTEL MUMMELSEE <sup>1036 m</sup><sub>ü. M.</sub>

Höhenluftkurort 1. Ranges. Direkt am See gelegen. Hotel, Restauration, Pension, Touristenhaus. Vorzügliche Küche und Keller. Kraftposten ab Achern und Bühl. Fernruf Kappelrodeck 265. Prospekte durch den Inhaber: Karl Bürk, Küchenchef.

## Murg (Baden). Haus Friedborn am Wielading. Schloß

Vornehme Fremdenpension. Zimmer mit fließendem Wasser. Aussicht über Murgtal auf Rheintal u. Schweiz. Bequemer Aufstieg von Murg u. Säckingen in 1½ Std. Gute Küche. Mäßige Preise. Auf Wunsch eigenes Auto a. d. Bahn. Tel. Murg 57. Tel.-Adr.: Hafrie Murgbaden. Bes. Frau Wilh. Schmidt Wwe.

### Oppenau

## Hotel und Pension Goldener Adler

Gut bürgerliches Haus. Vorzügliche Küche und Keller. Mäßige Preise. Bäder. Garage. Prospekte gratis. Fernruf 207.  
Besitzer: Otto Roth.

### Oppenau

## Bahnhofwirtschaft im Stationsgebäude

Großer Garten für Vereine. Kirschwasserversand.  
Inhaber: J. B o s c h (Bachjörg). Tel. 225.

## Oppenau (Schwarzwald) · Hotel Fortuna

gegenüber dem Bahnhof. Neuzeitlich eingerichtet. Bekannt als das Haus der gepflegten Küche und vorzüglichen Weine. Autogarage. Telephon 283.  
Bes.: Frau Jos. Birk.

## Oppenau (Renchtal) \* Hotel Post

*Inhaber: Franz Spinner, Küchenmeister.*

Gut bürgerliches Haus. Beste Küche und Weine. Auto-Treffpunkt.  
Fernruf Oppenau 206.



## Oppenau-Säckingen.

### Oppenau. Gasthof und Pension zur Sonne

Gut bürgerliches Haus für Kurgäste, Touristen u. Vereine. Jugendherberge. Beste Verpflegung bei mäßigen Preisen. Pensionspreis nach Übereinkunft. Autogarage u. Reparaturwerkstätte. Tel. 257. F. A. Huber, Hauptstraße.

### Oppenau. Kurhaus und Pension zur Taube

Hotel, Restauration und Café.

370 m ü. M. Idyllische Lage im Liehbachtal, 3 km von Station Oppenau. Für Fußgänger staubfreier Waldweg. Kraftposthaltestelle. Eisensäuerling. Moor-, Harz- und sonstige Zusatzbäder. Pension von 6.50 RM. an. Telefon 209 Oppenau. Prospekte. E. Spinner. Versand von echtem Schwarzwälder Kirschwasser.

Schnellzugsstation Stuttgart-Berlin und Würzburg-Mannheim.  
Postkraftwagenlinien Osterburken-Krautheim und Osterburken-Künzelsau.

### Gasthaus z. Löwen · Osterburken

Bes.: Valentin Götzinger. Schöne Fremdenzimmer mit elektr. Heizung. Kalte u. warme Speisen zu jed. Tageszeit. Reine Weine, versch. Biere. Eig. Metzgerei. Vorzögl. Bedienung.

### Ottenhöfen bei Achern

### Hotel und Pension z. „Wagen“

Bestempfohlenes Haus. Ia Küche und Keller. Dampfheizung. Forellenfischerei. Autogarage. Eigener Tennisplatz. Prospekte. Telefon 485 Kappelrodeck. Besitzer **K. Weber**

### Ruhestein 920-1050 m. ü. d. M.

Herrlich im Tannenwald gelegener Höhenluftkurort und Wintersportplatz. Bahnstation Ottenhöfen und Baiersbrunn.

### Hotel und Kurhaus Ruhestein

Gegründet und im gleichen Familienbesitz seit 1869. Erstklassig in Küche, Keller und Einrichtung. Gebr. **Klupp**

### Säckingen Hotel Schützen

Besitzer: **C. Krott-Brogli** Familienbesitz seit dem 17. Jahrhundert  
Altbekanntes, gutgeführtes Haus. Feinbürgerliche Küche. Auserlesene Weine. Große Restaurations-Räume. Altdeutsche Weinstube. **Viele Scheffel-Erinnerungen.** Schöner Garten. Große Autohallen. Tankstation. Günstige Wochenendpreise. Tel. Nr. 11

### Säckingen am Rhein

### Restaurant und Waldkaffee zum „Säckinger Bergsee“

**Perle des Oberrheins. Forellen-Station. Eigene Konditorei.** Großes modern u. neu erbautes Restaurant. Bequem zu Fuß in 30 Minuten von Säckingen und per **Auto** in 5 Minuten zu erreichen. Fernsprecher 189. Eigentümer: **Leop. Fallert**

### SÄCKINGEN · GASTHOF ZUM RÖSSLE

Altbekanntes Haus. In der Nähe der Rheinbrücke. Gute Fremdenzimmer. Reelle Weine und Küche. Forellen. Münchner Löwenbräu und Riegeler Bier. Telefon 169. Besitzer: **F. Brogli.**

# PFORZHEIM

## Hotel-Restaurant Hansa

Inh. Fr. X. Rief, Bahnhofstr. 14, Tel. 2915, 1 Minute vom Bahnhof, das Haus mit mäßigen Preisen, feinschmeckerlich, sämtliche Zimmer mit fließendem Wasser, Personenaufzug, gr. und behagl. Restaurant am Platze. Die An- und Abfahrt von und zum Hotel ist auch bei gesperrter Straße gestattet.

## Hotel Post

Inhaber E. u. W. Pape :: Telephon 5033—36

Ältestes Haus ersten Ranges am Platze mit allen neuzeitlichen Einrichtungen; 5 Minuten vom Hauptbahnhof im Zentrum der Stadt. Zimmer mit Salon, Bad, fließendem warmen und kalten Wasser; Ausstellungsräume, Konferenzzimmer, Lichtsignalanlage, Reichstelephon von jedem Zimmer, Bijouterie-Börse im Hause.

Anerkannt beste Küche. Vorzügliche Weine.

## Hotel Ruf

Gegenüber d. Hauptbahnhof. Hotel I. Ranges. Vornehm ausgestattete Zimmer. Appartements mit Bädern. Fließendes kaltes und warmes Wasser in allen Zimmern. Zimmer m. Staatsteleph. Friseur im Hause.

Preise der Zimmer von 4 bis 6 Mk., mit Bad von 7.50 bis 12 Mk.

Durch großzügigen Umbau wurde eine vornehme Empfangshalle gewonnen, die der Treffpunkt und angenehmster Aufenthaltsort des Reise- sowie Stadtpublikums geworden ist. Das Hotel verfügt über eine mit den modernsten Neuheiten ausgestattete, tadellose Küche, eine eigene Konditoreianlage sowie vorzügliche, selbstgepflegte Weine. —

Telephon 4217 und 4218.

Telegrammadresse: Rufhotel.

## Hotel Sautter

Bes. Frau Sophie König. Direktion W. Hädrich.

Haus I. Ranges, gegenüber dem Bahnhof, rechts. Sämtliche Zimmer mit fließendem kalten u. warmen Wasser. Appartements mit Bädern. Reichstelephon in den Zimmern. Konferenz- und Ausstellungszimmer. Festsaal. Vornehm. Wein- u. Bier-Restaurant. Clublokal des A.D.A.C.

Auto-Unterkunft. Telephon 2933/2934 C. T.

**Säckingen—St. Blasien.**

## **Säckingen - Hotel Goldner Knopf**

**Rhointerrasse** mit herrlicher Aussicht auf die Schweizer Berge. Neuzeitig eingerichtete Fremdenzimmer. Vorzügliche Küche. Forellen. Fernsprecher 150. Besitzer: Jos. Koch.

## **SINGEN (Hohentwiel) · HOTEL LAMM**

*Christliches Hospiz · Waldstraße 42 · Telephon 160*

Gute Küche. Reine Weine. Schöne Fremdenzimmer mit Zentralheizung. Münchener Spaten- und Fürstenbergbräu. Autogarage. Mäßige Preise.



## **Central-Hotel Schweizerhof Singen am Hohentwiel**

Neuer Inhaber: H. Lipprandt. Vornehmes Restaurant. Elektrisches Licht. Zentralh. Tel. 60. Modernes erstklassiges Haus. Vollständig renoviert. Autogarage. Singen ist bedeutender Eisenbahnknotenpunkt. Ausgangspunkt der Schwarzwaldbahn. Eignet sich besonders als Standquartier für Besucher des Bodensees und des Rheinfallles. Aussicht auf die gesamte Westalpenkette.

## **Staufen (Breisg.) \* Hotel Kreuz-Post**

Führendes Haus am Platze. Vorzügliche Küche. Stets lebende Bachforellen. Wein-Spezialitäten. Staufener Schloßberger. Zunftstube, Gartenwirtschaft, großer Saal. Autogarage. Telephon 40. August Zerr, langjähr. Küchenchef im Feldbergerhof.

## **St. Blasien \* Konditorei-Kaffee Ell**

*in nächster Nähe des Autobahnhofs*

Bestens bekannt für vorzügliche Backwaren und Getränke. Weine. Bier in Flaschen. Liköre.

## **ST. BLASIEN im bad. Schwarzwald, Bahnstation Seebrugg Hotel Klosterhof und Kursaal**

Neu eröffnet, mit modernstem Komfort. Sämtl. Zimmer mit fließend. Wasser. Zentralheizung. Bäder. Restaurant. Gesellschaftsräume. Terrasse. Erstklassige Küche. Eigene Konditorei. Das ganze Jahr geöffnet. Gutgepflegte Weine und Münchner Biere vom Faß. Telephon 123. Inhaber: Carl Sarwein.

## **St. Blasien • Gasthaus zum Klostermeisterhaus**

Gutbürgerliches Haus in der Nähe des Domes u. des Kurgartens. Schöne Fremdenzimmer. Gute Verpflegung bei maß. Preisen. Tel. 117. A. ECKERT

## St. Blasien • Gasthaus z. Ochsen

### ALB-TERRASSE

Neue, modern ausgestattete Räume. Vorzügl. Küche. Gepflegte Weine und Biere. Zimmer mit fließ. kalten u. warmen Wasser. Tel. 19. Bes. Fritz Flum.

## Hotel u. Kurhaus St. Blasien

Das ganze Jahr geöffnet. Erstklassiges Familienhotel. Mäßige Preise. Zimmer mit fließendem Wasser. Privatbäder. Aufzug. Zentralheizung. Tennisplätze

## Stockach • Bahnhofhotel Gasthof Lohr

nächst d. Bahnhof. Neueingerichtetes Haus mit fließ. kalt. u. warm. Wasser. Zentralheizung, Bad, Autogarage, Fremdenpension, bürgerl. Küche. Tel. 5. Inhaber Josef Lohr.

## Tiengen ( <sup>Amt</sup> waldshut ) • Hotel Krone

Pensionspreis v. 5.—RM. an. Schöne Fremdenzimmer, gute Küche u. Weine. Für Vereine große Lokalitäten. Für Reisende angenehmer Aufenthalt. Zum Ferienaufenthalt bestens empfohlen. Herrl. Ausflugsgelegenheit i. walddreiche Umgebung. Zugang z. wildromantischen Schlüchtal. Bes. Wwe. Albrecht.

## Todtmoos <sup>Badischer Schwarzwald</sup> 850 Meter über d. Meer

### Kurheim „Sonne“ für Leicht-Lungenkranke

Vorzügliche Heilerfolge / Erstklassige spezialärztliche Behandlung / Beste Pflege und Beobachtung / Schwester im Hause / Mäßige Preise / Prospekt durch Besitzerin Oberin A. Wilhelm. — Telephon Nr. 8.

## Kurhaus Todtmoos

Leitender Arzt: Dr. med. F. Rave. Sprechstunden täglich von 9—12 und 4—7 Uhr.

Aufnahme finden Leichtlungenkranke und Erholungsbedürftige.

Zentralheizung, fließendes Wasser. Radio in jedem Zimmer, beste Lage inmitten schönen Gartens.

Prospekte gratis durch Besitzer: Kissling-Jäckle. — Fernruf 26.

## Hotel und Pension Löwen, Todtmoos (Schwarzwald)

Altrenommiertes Haus am besten Platze gelegen. Beliebter Aufenthalt für Kurfremde und Touristen. Mäßige Preise. Das ganze Jahr geöffnet. Tel. Nr. 5. Autogaragen. Besitzer: J. Maier.

## Todtmoos. Gasthof u. Pension KRONE

Altbekanntes, bestempfohlenes Haus in ruhiger, erhöhter, staubreier Südlage. Nur für Erholungsbedürftige und Passanten. Infektionskranke ausgeschlossen. Mäßige Preise. Autogaragen. Telephon Nr. 46. Besitzer Josef Götte.

# Süd-Hochschwarzwald

## Feldberg-Schauinsland-Belchen-Gebiet.

**Feldberg**, 1500 m ü. d. M., der höchste Berg und das Wahrzeichen des südl. Schwarzwaldes. Das Feldbergmassiv ist Mittelpunkt des schönsten Waldgebirges Europas. Nahezu auf seinem Gipfel der weltbekannte Hebelhof, ein Luftkurort 1. Ranges. Wunderbare Fernsichten. Alpenpanorama. Höhensonne.

**Der Schauinsland**, 1286 m ü. d. M., zwisch. Feldberg u. Freiburg i. B. Endziel der Höhenrekordstrecke des A. D. A. C. Herrliche Fernsicht über das Rheintal und die Vogesen. Alpenpanorama. Höhenluftkurort mit herrlichen Waldgebieten. Prachtvolle Serpentin-Autostraßen. Autoverbindung mit Freiburg und den Orten des Süd-Hochschwarzwaldes.

**Der Belchen**, 1415 m ü. d. M., nächst dem Feldberg höchster und schönster Berg des Schwarzwaldes. Alpiner Gebirgscharakter. Aufstieg vom Münstertal, Wiesental und Badenweiler. Höhenluftkurort mit herrlichem Fernsichtpanorama über die Schwarzwaldberge, die Alpen vom Ortler bis zum Montblanc.

Empfehlenswerte Hotels und Gasthäuser im Süd-Hochschwarzwald:

### Feldberggebiet:

- Feldberg: Hotel Hebelhof. Bes. G. Schlager. Tel. 1.  
Gasth. z. Todtnauer Hütte. Bes. Waßner. Öffentl. Sprechstelle.  
Todtnau: Hotel Ochsen. Bes. M. Kuhner. Tel. 4.  
Gasthaus zum Hirschen. Bes. R. Thoma. Tel. 14.  
Gasthaus zum Bären. Bes. J. Ebner. Tel. 73.  
Gasthaus zur Bergmannshalde. Bes. S. Thoma. Tel. 107.  
Gasthaus Gisiboden. Bes. A. Lais.  
Fahl: Gasthaus zum Adler. Bes. Maier. Öffentliche Sprechstelle.  
Todtnauberg: Gasth. z. Sternen. Bes. P. Brender. Tel. Todtnau 10.  
Gasthaus zum Engel. Bes. Frau Klingele. Tel. Todtnau 6.

### Schauinslandgebiet:

- Schauinsland: Waldhaus Pension Schauinsland. Bes. Burggraf.  
Öffentliche Sprechstelle.  
Gasthaus zur Halde. Bes. Wißler. Öffentliche Sprechstelle.  
Waldhotel Notschrei. Bes. O. Asal. Tel. Todtnau 2.  
Muggenbrunn: Gasth. z. Adler. Bes. A. Hablitzel. Tel. Todtnau 83.  
Gasth. z. Grünen Baum. Bes. J. Wißler. Öffentl. Sprechstelle.

### Belchengebiet:

- Belchen: Hotel Belchenhaus. Bes. J. Stiefvater. Tel. Schönau 9.  
Gasth. Belchen-Mulden. Bes. J. Stiefvater. Tel. Schönau 9.  
Wieden: Gasthaus Wiedener Eck. Bes. Hoch. Tel. Todtnau 20.  
Gasthaus zum Hirschen. Bes. L. Stiefvater. Tel. Todtnau 22.  
Schönau: Parkhotel Sonne. Bes. A. Wißler. Tel. 207.  
Gasthaus zur Krone. Bes. R. Steiger. Tel. 212.  
Gasthaus zum Ochsen. Bes. F. Kiefer. Tel. 201.  
Gasthaus Vier Löwen. Bes. O. Böhler. Tel. 235.  
Gasthaus Roter Löwen. Bes. A. Gutmann. Tel. 223.  
Gresgen: Gasthaus zum Löwen. Bes. Brunner. Tel. Zell 396.

Auskunft und Prospekte durch die Verkehrsgemeinschaft Süd-Hochschwarzwald (Sitz Todtnau) Tel. 81 und die Hotels.



Seegestade westlich von Überlingen

**Gasthof und Brauerei Ochsen**  
Tel. 42. Zentralh. Fließendes Wasser.  
Garage. Bes. Josef Waldschütz

### **Gasthof Krone**

Tel. 113. Garage. Gegenüber dem  
Münster. Bes. Philipp Eisele

**Hecht · Gasthof u. Weinstube**  
Tel. 33. Garage. Neben dem Postamt  
Bes. Eugen Feuchtenbeiner

### **Gasthof Seegarten**

Tel. 198. Garage. Unmittelbar am  
See gelegen. Bes. Adolf Keßler

### **Gasthof Traube**

Tel. 152. Garage. Eigene Metzgerei.  
Oberhalb der Franziskanerkirche.  
Bes. Wilh. Strobel

### **Badhotel**

Tel. 177. Garage. Erstes Hotel am  
Platze, direkt am See gelegen.  
Inh. Bruno Hammer

### **Hotel Adler**

Tel. 190. Garage. Neben der Franzis-  
kanerkirche. Inh. Fridolin Koch

### **Gasthof und Pension Heidenhöhlen in Goldbach**

Tel. 60. Garage. Unmittelbar am See  
gelegen. Bes. Adolf John

### **Gasthof Engel**

Tel. 250. Garage. Am Marktplatz  
nächst der Schifflandestelle. Zen-  
tralh. Fließ. Wasser. Bes. Max Buser

### **Strandhotel Café-Restaurant**

Tel. 2. Zentralh. Fließendes Wasser.  
Garage. Parkanlagen direkt am  
See. (Am Ostbahnhof)

### **„Hotel am See“**

Tel. 288. Café-Restaurant am Strand-  
weg nach Nußdorf. Eigenes Seeufer.  
Zentralh. Fließ. Wasser. Garage.

### **„Haus Waldburg“**

Tel. 69. Garage. Erstklassige Fami-  
lieni-pension in reizender Lage beim  
Gallerturm. Zentralh. Fließ. Wasser



# Gaststätten des Fremden- und Reiseverkehrs.

Ort und Hotel	Besitzer oder Leiter	Bettenzahl	Pension mit Zimmer v. 5 Ta- gen an	Zimmer pro Person	Mahlzeiten			Autogarage
					Fr.	Mi.	Ab.	
<b>Aach</b> (Amt Engen) Kaffee und Pension Wiedenmaier . . . . .	s. Seite 175							
<b>Achern</b> Hotel Adler . . . . .	A. Krug	30	—	2,75—4,00	1,20	2,00—4,00	n. d. K.	ja
Neues Hotel . . . . .	Paul Rehmenklau	12	—	3,00	0,50	1,20	0,80	ja
Hotel Schwarzw. Hof . . . . .	L. Hehn	15	5,50	2,00 an	1,00	1,50	1,20	ja
Gasth. z. Bad. Hof . . . . .	Alb. Prestel . . . . .	6	4,50	2,00	0,50	1,30	n. d. K.	ja
„ „ Engel . . . . .	Herm. Speuerer . . . . .	4	—	2,00	0,50	1,30	1,20	ja
„ „ Rössel . . . . .	Wilh. Schnurr . . . . .	8	—	2,20	0,80	1,50	1,20	ja
„ „ Sonne . . . . .	Nik. Fischer . . . . .	7	—	2,00	0,50	1,20	1,00	ja
<b>Allerheiligen-Kloster</b> Kurhaus . . . . .	Mittenmaier	100	6,50 an	2,50 an	1,30	2,50 an	2,30 an	ja
<b>Altglashütten, Amt</b> Neustadt (Schw.) Gsth. z. Hirschen-Löw . . . . .	Peter Hermann . . . . .	50	5,80—7,00	1,50—2,50	1,00	1,80 an	1,80 an	ja
<b>Appenweiler</b> Bahnhofwirtschaft . . . . .	s. Seite 175							
Schwarzer Adler . . . . .	Ernst Kiefer . . . . .		s. S. 175					
Gasth. z. Sonne . . . . .	s. Seite 175							
Bahnhofhotel . . . . .	Ign. Werner Wwe. . . . .	—	—	—	—	—	—	—
<b>Badenweiler</b> Hotel Waldhaus . . . . .	Theodor Grosse . . . . .	—	7,00	3,00	1,50	3,50	3,00	—
<b>Baden-Oos</b> Gasth. z. Engel . . . . .	Wurz . . . . .	—	—	—	—	—	—	—
„ Traube . . . . .	Karl Mozer . . . . .	12	4,00 an	2,00 an	—	—	—	ja
<b>Baden-Baden</b> Drei Könige . . . . .	Gust. Hoffmann . . . . .	—	s. S. 175	—	—	—	—	—
Kur- u. Badehotel . . . . .	Zimmermann . . . . .	—	s. S. 175	—	—	—	—	—
Darmstädter Hof . . . . .	Theod. Müller . . . . .	—	s. S. 175	—	—	—	—	—
Hotel Müller . . . . .	R. Schmid-Reichert . . . . .	—	s. S. 175	—	—	—	—	—
Hans Reichert . . . . .	s. Seite 176							
Café Sinner-Eck . . . . .	Ernst Müller . . . . .	—	s. S. 176	—	—	—	—	—
Hotel Sorrento . . . . .								
<b>Bad Peterstal</b> Schlüssel . . . . .	Schäck Wwe. . . . .	80	Übereink.	—	—	—	—	ja
<b>Ballenberg</b> Pens. Schwarzw.-Haus . . . . .	Corn. Bücklers . . . . .	—	s. S. 176	—	—	—	—	—
<b>Bärenthal</b> Bahnhofrestaurant . . . . .	A. Rieger . . . . .	3	6,—	2,—	1,25	1,80 an	1,20 an	ja
Gasth. z. Bären . . . . .	Leo Andris . . . . .	9	5,50—6,50	2,00	1,20	1,60 an	1,60	ja
<b>Birkendorf</b> Post . . . . .	C. F. Fechtig . . . . .	—	s. S. 177	—	—	—	—	—
<b>Breisach (Rhein)</b> Post . . . . .	Fr. Hartmann . . . . .	16	4,50—6,00	2,00—2,50	1,00	1,50	1,50	ja
Gasthaus z. Salmen . . . . .	L. Schwörer . . . . .	—	6,00—7,00	2,00—3,00	1,20	1,80	n. d. K.	ja
Pens. u. Café Silb. Turm . . . . .	E. Fritz . . . . .	18	4,50	1,00 an	1,00 an	1,00 an	1,00 an	ja
<b>Breitnau</b> Gasth. z. Kreuz . . . . .	Otto Rombach . . . . .	25	5,50—6,00	1,50 an	1,00	1,50 an	1,50 an	ja
<b>Brenden</b> Hirschen . . . . .	Adolf Isele . . . . .	30	5,00—6,00	2,50 an	—	—	—	ja
<b>Bruchsal</b> Bahnhofhotel . . . . .	A. L. Schnauffer . . . . .	40	ab 7,50	2,50—4,50	1,50	1,60—3,00	ab 1,50	5 Box.
Gasth. z. Adler . . . . .	Alois Mackert . . . . .	—	s. S. 177	—	—	—	—	—
„ „ Grünen Hof . . . . .	Jos. Ziegelmeyer . . . . .	14	5,00	2,00—3,00	1,00	1,00—3,00	1,00—1,50	5 Box.
„ „ Pfalz . . . . .	Emil Höckel . . . . .	22	5,00—7,00	1,50—2,50	1,00	1,20—1,80	n. d. K.	10 Box.
„ „ Wolf . . . . .	Friedr. Kramer . . . . .	—	5,50	2,50	0,80	1,30—2,50	n. d. K.	20 Box.
Kond. u. Kaffee Strauß b. Bahnhof . . . . .	Sally Strauß . . . . .	—	—	—	—	—	—	—

„Ihre Umsatzsteigerung durch Postreklame“



**Buchen — Hausach.**

Ort und Hotel	Besitzer oder Leiter	Bettenzahl	Pension mit Zimmer v. 5 Ta- gen an	Zimmer pro Person	Mahlzeiten			Autogarage
					Fr.	Ml.	Ab.	
<b>Buchen</b>								
Bahnhofhotel	P. Zimmermann	15	4,50	2,00	1,00	1,40	1,20	ja
Prinz Karl	Jul. Schmitt	30	4,30 an	2,00	1,00	1,50	1,50	ja
<b>Büchrau</b>								
Zum Kranz	K. Leus	10	4,80	1,50	1,00	1,30	1,00	ja
<b>Doneschingen</b>								
Adler	Eng. Seltenreich	24	7,00—8,00	2,50—3,50	1,20	2,00—3,50	n. d. K.	6 Wag.
Hotel-Solbad Schützen	J. Buri	120	ab 7,00=	1,50	2,00—4,00	—	n. d. K.	2
<b>Durlach</b>								
Krone	Hubert Franken	12	—	3,50—4,00	—	1,50	1,00—2,00	ja
Gut Schöneck, T.berg	Kösekamp	25	5,00	2,00—3,00	1,00	1,50	1,20	—
Rest. u. Kaffeez. Blume	Fr. Mannherz	10	—	2,50—3,00	1,00	1,50—2,50	1,20	ja
Rest. z. Guten Quelle	Fritz Demmer	—	—	—	0,80	1,50—2,50	1,00	—
<b>Eberbach</b>								
Bad. Hof	Gg. Winnewisser	58	5,50	2,50—3,00	1,00	1,50—2,00	n. d. K.	ja 15 Wag.
Gasth. z. Karpfen	M. Müller	10	4,00—5,00	2,50—2,80	1,00	1,50	n. d. K.	ja
Krone-Post	C. Bohrmann jr.	60	5,50—6,50	2,50—3,50	1,00	ab 1,80	n. d. K.	ja
Gasth. z. Ochsen	W. Erb	15	—	—	—	—	—	—
<b>Eisental</b> b. Bad.-Bad.								
Gasth. u. Pens. z. Traube	L. Bauer	10	5,00 an	—	—	—	—	—
<b>Falkau</b>								
Gasth. z. Krone	Aug. Feser	16	5,00—5,50	1,50	1,0	1,60	1,30	—
Evang. Ferienheim	Müller	25	3,00	1,00	0,60	0,80	0,70	—
<b>Feldberg</b> (Schwarzw.)								
Felbergerhof	Mayer&Schladerer	220	9,00—14,00	2,00 an	1,80	3,00 an	3,00 an	Box.
Hebelhof	Gottfr. Schlager	100	9,00—13,00	2,00—6,00	1,50	1,50—4,00	1,50—3,00	ja
Turmhotel	Mayer&Schladerer	50	—	2,50 an	1,80	3,00	3,00	—
Grafenmatte	Gottfr. Schlager	20	6,50—9,00	2,00—3,50	1,20—1,50	1,50—2,50	1,50—2,50	—
Gasth. Herzogenhorn	E. Menken	26	6,50	2,50	1,20	1,80 an	1,80 an	—
<b>Freiburg</b> i. Br.								
Weinstube Briem	Gervas Briem	—	s. Seite 178	—	—	—	—	—
Rest. Fahnenberg	N. Müller	—	„ 178	—	—	—	—	—
Moyerhof	Jos. Hög	—	„ 178	—	—	—	—	—
z. Rappen	F. W. Ackermann	—	„ 178	—	—	—	—	—
Hotel Stephanie	„ 178	—	„ 178	—	—	—	—	—
<b>Furtwangen</b>								
Engel	G. Hör	16	5,50	2,50 an	1,20	1,70 an	n. d. K.	ja 4W.
Hotel Grieshaber								
z. Ochsen	A. Grieshaber	35	6,50—9,00	2,50 an	1,50	2,00—3,50	2,50 an	ja 12W.
Sonne	B. Thoma	35	6,50 an	2,50 an	1,50	2,00—3,50	n. d. K.	ja 10W.
<b>Gernsbach</b> (Murgtal)								
Adler	Hörter	8	4,50 an	1,50	1,00	1,20	1,20	—
Goldner Stern u. Hirsch	Brude	35	5,00—8,50	3,00—4,50	1,20	2,00	n. d. K.	8
Kreuz (gr. Garten)	Schmid	12	5,00—5,50	2,00	1,00	1,50	n. d. K.	4
Krone	Lutz	22	4,50 an	2,00	1,00	1,50	1,50	2
Lamm	Stiching	12	4,50 an	2,00	1,00	1,50	1,50	—
Löwen	Singer	35	5,00—6,50	2,00	1,00	1,50	n. d. K.	3
<b>Gersbach</b>								
Gasth. u. Pens. z. Krone	J. Ad. Blum	10	5,00	(4 Mahlz.)	—	—	—	ja
Café u. Pens. z. Mühle	J. Buchleiter	7	5,00	(4 Mahlz.)	—	—	—	ja
<b>Goldbach</b>								
Gasth. u. Pens. Heidehöhlen	Adolf John, s. S. 197	—	—	—	—	—	—	—
<b>Grödsachsen</b>								
Krone	Fr. Ernst	—	s. S. 180	—	—	—	—	—
<b>Grünfeld</b>								
z. Eisenbahn	Ad. Michel	12	3,00	1,50	1,00	1,00	0,80	Box
z. Krone	G. J. Barthel	—	—	—	—	—	—	—
<b>Hausach</b>								
z. Blume	H. Petersen	—	—	—	—	—	—	—
z. Krone	Gust. Ecker	20	1,50—2,50	—	—	—	—	—

Ein angenehmer Reisebegleiter — der Postkreditbrief

(Näheres Seite 168)

## Häusern - Laiz-Sigmaringen.

Ort und Hotel	Besitzer oder Leiter	Bettenzahl	Pension mit Zimmer v. 5 Tagen an	Zimmer pro Person	Mahlzeiten			Autogarage
					Fr.	Mi.	Ab.	
<b>Häusern</b>								
Adler	A. Zumkeller	20	6,00 an	2,00	1,00	1,80	1,60	ja
Mantel	K. Mahler	6	—	—	—	—	—	ja
<b>Heidelberg</b>								
Schrieder	G. Schwaderer	100	m. fließ. W. 10,00—15,00	4,50—7,00	1,80	2,50 u. 4,00	2,50 u. 4,00	Box
Scheffelhaus Waldhorn Hotel-Weinrest.	G. Ernst Wwe.	20	7,00	3,00	1,00	1,50—2,50	n. d. K.	—
Prinz Friedrich	W. Birk	10	6,00	2,50—3,00	1,20	1,50	n. d. K.	—
Blau-Kreuz-Hotel	Kühn	40	5,50—6,00	2,50—3,50	1,00	0,80—1,30	0,80—1,30	—
Christl. Hospiz (Holländerhof)	Verwalter	52	7,00—9,00	3,00—5,00	1,50	1,50 u. 2,50	n. d. K.	ja
Goldene Rose (Hauptstr. 2a)	Kohler	22	2,50—3,50	2,50	1,00	1,30—2,50	1,30 u. 2,50	—
Schwarzes Schiff	C. Hoch	14	—	3,50—4,50	1,50	2,00—2,50	n. d. K.	ja
Stadt Bergheim (Bergheimerstr. 23)	Fr. Pfefferle	20	6,50	2,50—3,00	1,20	1,20—1,80	n. d. K.	ja
Tannhäuser	Frau Leipert	70	8,50—12,00	4,50—6,00	1,50	1,60—4,50	n. d. K.	ja
<b>Heiligenberg (Baden)</b>								
Pension Winter	O. C. Ramsberger	—	5,50 an	2,00 an	1,20	1,80	n. d. K.	—
Post	E. Bücheler	70	6,00—7,50	2,00—3,00	1,20	1,50 an	1,50 an	1,50
<b>Hinterzarten</b>								
Hotel Adler	—	120	8,00—12,00	2,50—4,00	1,50	2,00—3,00	2,50	ja
Hotel Schwarzwaldhof	Herm. Riesterer	50	7,50—9,00	2,50—4,00	1,20—1,50	1,50 an	1,50 an	ja
Hotel Weißes Röble	—	100	7,50 an	2,50 an	1,50	2,00—3,00	2,00—2,50	Box.
Hotel Linde	Julius Ketterer	45	—	—	—	—	—	ja
Gasth. Lafette	Leo Hog	25	5,00 an	1,50 an	1,20	1,80 an	1,50 an	ja
Löffelschmiede	A. Feser	15	5,50—6,50	1,50—2,00	1,00	1,80 an	1,60 an	ja
Café u. Kond. Imbery	Rob. Imbery	10	—	1,50—2,00	1,00—1,50	—	—	—
<b>Höchenschwand</b>								
Hotel Krone G. m. b. H.	Wilh. Hiener	30	6,00—8,00	2,00—3,00	0,80	1,50—1,80	1,20—1,50	ja
Gasthaus und Pension Alpenblick	Bernh. Porten	40	5,50—7,00	2,00—2,50	1,00	2,00	1,50 oder n. d. K.	ja
Kurh. Höchenschwand	G. m. b. H.	85	9,00 an	3,50 an	1,50	3,50 an	n. d. K.	ja
<b>Hockenheim</b>								
Hotel z. Kanne	Gg. Seitz	12	6,00	2,50	1,00	1,40 an	1,50 an	ja
Höllsteig b. Titisee	—	75	5,50—6,00	2,50—3,00	1,—	1,80	1,20—1,80	ja
<b>Hottingen</b>								
z. Sonne	Frau Karl Mörghenthaler	—	s. S. 180	—	—	—	—	—
<b>Immendingen</b>								
Bahnhotel	Brodhag	—	s. S. 180	—	—	—	—	—
<b>Karlsruhe</b>								
Hotel Germania	s. Seite 198	—	—	—	—	—	—	—
Weinhaus und Hotel Karpfen	J. Koch & Söhne	—	s. S. 181	—	—	—	—	—
Stadtgarten-Restaur.	Grimmer	—	s. S. 180	—	—	—	—	—
Städt. Tiergarten Rest.	K. Kist	—	s. S. 181	—	—	—	—	—
<b>Ketsch b. Mannh.</b>								
z. Endorle	Jak. Rohr	—	s. S. 181	—	—	—	—	—
z. Kurpfalz	Joh. Schäfer	—	s. S. 181	—	—	—	—	—
<b>Kirchzarten</b>								
z. Adler	Jean Ehreth	18	5,00	2,00	1,00	1,50	1,50	—
z. Hirschen	H. Maier	15	5,00	2,00	1,00	1,50	1,50	—
z. Löwen	Fr. Rettichs	25	5,00	2,00	1,00	1,50	1,50	—
z. Sonne	F. Rombach Wwe.	12	5,00	2,00	1,00	1,50	1,50	—
<b>Krautheim (Jagst)</b>								
z. Schwan	Bopp	15	4,00	1,50	1,00	1,50	1,20	ja
<b>Külshheim</b>								
z. Rose	Heinr. Geier	10	3,50—4,00	1,50—2,00	nach	Wunsch	—	ja
<b>Laiz-Sigmaringen</b>								
Hotel u. Pens. Fetscher	Fetscher	—	s. S. 181	—	—	—	—	—

„Ihre Umsatzsteigerung durch Postreklame“

Lauda - Mannheim - Rheinau.

Ort und Hotel	Besitzer oder Leiter	Bettenzahl	Pension mit Zimmer v. 5 Tagen an	Zimmer pro Person	Mahlzeiten			Autogarage
					Fr.	Mi.	Ab.	
<b>Lauda (Tauber)</b>								
Bahnhofhotel Post	Karl Schlotterlein	18	—	1,50—2,00	0,80 1 Port. Kaffee	1,20	1,00—1,50	ja
z. Ratskeller	Bachmann	—	s. S. 182	—	—	—	—	—
<b>Lautenbach (Renthal)</b>								
Kreuz	Geschw. Maier	—	s. S. 182	—	—	—	—	—
<b>Lautenbach (Murgtal)</b>								
Lautenfelsen	Meyer	30	5,00	1,50	1,00	1,50	1,20	2
<b>Lenzkirch</b>								
Adler	Erwin Weishaar	20	6,00—7,00	2,00	1,20	1,60—2,00	1,40—2,00	ja
Hirschen	Jos. Kraus Wwe.	25	6,50—8,00	2,50 an	1,20	1,80—3,00	1,80	ja
Hotel Vogt	K. Vogt	25	6,50—7,50	1,80—3,00	1,20—1,50	1,80—2,50	1,60—2,00	frei
<b>Lindau, Post</b>								
Todtmoos	J. Frommherz	7	5,00—6,00	1,50—2,00	—	—	—	—
Gasth. z. Adler								
<b>Mannheim</b>								
Bahnhofwirtschaft	Bes. Heh. P. Thiele		s. S. 189					
Hotel Bauer	K. Wilh. Bauer		s. S. 185					
Hotel Braun	H. Braun		s. S. 185					
Hessischer Hof	Heinr. Förschner		s. S. 185					
National	P. Stoeger		s. S. 185					
Hotel Odenheimer	Max Odenheimer		s. S. 185					
Parkhotel	Dir. Schneider		s. S. 185					
Royal	Karl Fluhrer		s. S. 185					
Schloßhotel			s. S. 185					
Union-Hotel	Rud. Wärth		s. S. 185					
Zentral-Hotel	Heinrich Keicher		s. S. 185					
z. Ballhaus	Franz Würth		s. S. 184					
z. Deutschen Hof	Adam Frey		s. S. 188					
z. Deutschen Michel	Heinrich Ziegler		s. S. 189					
Goldenes Schaf	P. Kerschensteiner		s. S. 188					
z. Kranz	A. Hack		s. S. 185					
z. Oststadt	W. Mergenthaler		s. S. 185					
z. Prinz Karl	August Kuhn	25	5,00 an	2,00 an	1,—	1,20 an	1,20 an	—
Weinhaus Siegele	Wilh. Siegele	—	—	—	—	—	—	—
Stammh. Durlacher Hof	Franz Braun	—	—	—	—	—	—	—
Wiener Hof	Ernst Schmid	10	—	2,50 an	1,00 an	1,00 an	1,00 an	—
Friedrichspark	Otto Frei		s. S. 183					
Caré Rheingold	Albert Höfer		s. S. 187					
Münchener Thomasbräu	Gehr. Mayer		s. S. 186					
Goldene Gans	K. Krämer		s. S. 185					
Fürstenberg	M. Meisinger		s. S. 189					
Graf Walderssee	H. Hertel		s. S. 189					
Kath. Gesellenverein			s. S. 189					
„Kaufmannshaus“	V. Ding		s. S. 190					
Rheinkaffee-Rest.	Schenk u. Ruffler		s. S. 189					
Stadt Basel			s. S. 185					
Worms	Heh. Keller		s. S. 189					
Volkshaus-Rest.	Fr. Becker		s. S. 188					
Kaffee und Konditorei								
Wellenreuther	Wellenreuther		s. S. 188					
<b>Mannheim-Neckarau</b>								
z. Bahnhof	Adam Striethl	15	—	1,50 an	1,00	1,00 an	1,00 an	—
Gutgepf. Biere u. naturr. Pfälzerw. Tel.		48924	—	—	—	—	—	—
Gold. Löwen	K. Bühler Wwe.	—	s. S. 190	2,00 an	0,50 an	1,00 an	1,00 an	—
z. Ochsen	Emmerich Sieber	—	s. S. 190	—	—	—	—	—
z. Rose	Fr. Faas	—	s. S. 190	—	—	—	—	—
z. Spinnräd.	L. Schröder	—	s. S. 190	—	—	—	—	—
<b>Mannheim-Käfertal</b>								
Waldrest. z. Karlstern	Ph. Sommer	—	s. S. 190	—	—	—	—	—
<b>Mannheim-Rheinau</b>								
z. Bad. Hof	Anton Pfersich	—	s. S. 186	—	—	—	—	—
z. Rheinau	K. Schmittgall	—	—	—	—	—	—	—
Gasth. z. Rheinau	Karl Schmittgall	5 Zimmer	—	2,00 an	1,00	1,20	1,00	—
am Bahnhof, gutgepflegte Weine, ff. Biere								

Keine Sorgen wegen der Geldaufbewahrung durch Postkreditbrief (Näheres Seite 168)

**Menzenschwand - Osterburken.**

Ort und Hotel	Besitzer oder Leiter	Bettenzahl	Pension mit Zimmer v. 5 Tagen an	Zimmer pro Person	Mahlzeiten			Autogarage	
					Fr.	Mi.	Ab.		
<b>Menzenschwand</b>									
z. Hirschen	Pr. Kaiser	30	5,50—6,00	1,50—2,—	1,00	1,80	1,50	ja	
z. Linde	A. Riester	15	6,00	2,00—2,50	1,00	1,50—2,00	1,20—1,50	ja	
Waldeck	E. Fünfschilling	20	5,50	1,00—2,00	1,00	1,80	1,30	ja	
<b>Meßkirch</b>									
Löwen	K. Moll	Zentralheizung, fließendes Wasser							—
<b>Mingolsheim</b>									
z. Post	Jos. Walther	6	4,00	1,80	1,20	1,50	1,20	ja	
Hotel Ries	Franz Ries	10	—	—	—	—	—	ja	
Schwefelbad u. Kurhaus Gantner	s. Seite 191								—
<b>Mülheim (Baden)</b>									
Löwen	Thoma-Vogelbach	25	5,50	2,50	1,00	1,60	n. d. K.	ja	
Bahnhofhotel, Café	Grether	—	—	—	—	—	—	—	
Markgräfer Hof	A. Rädiger	10	—	—	—	—	—	ja	
Gasth. Turnhalle	Engler-Dockweiler	6	4,50	—	—	—	—	—	
<b>Neuenweg</b>									
z. Krone	Gustav Rotzler	16	5,00 an	2,00	1,00	1,50	1,20	ja	
z. Sonne	Herm. Botz	15	5,00	1,50 an	1,00	1,50	1,20	ja	
<b>Neustadt (Schw.)</b>									
Hotel Adler-Post	E. Ketterer	60	6,50—10,—	2,50 an	1,50	2,00 an	2,00 an	ja	
Bahnhofhotel	Karl Pfeiffer	40	6,00—7,00	2,50 an	1,20	1,80	1,80	ja	
Hotel Krone	K. F. Schilling	60	6,00—9,00	2,50—4,00	1,50	2,00—3,00	2,50	ja	
Hotel Neustädter Hof	Karl Fehrenbach	35	6,00	2,50	1,00	1,80—2,50	2,00	ja	
Gasth. u. Pens. Bären	Josef Scherer	30	5,00—6,00	1,50	1,00 an	1,40 an	1,40 an	nein	
Gasth. u. Pens. Jägerhs.	J. Gebhart	45	5,50—6,00	2,00	1,00 an	1,50 an	1,50 an	ja	
Gasth. z. Hirsch	Frau A. Hofmeyer	—	—	—	—	—	—	—	
Pension Waldeck	Wwe.	15	5,50 an	2,00 an	1,00	1,50	1,00 an	ja	
<b>Neuweiler b. Bad.-B.</b>	Leo Wilde	14	5,00—6,00	2,00	1,20	1,80	1,80	ja	
Gasth. u. Pens. z. Lamm	Hermann Graf	12	5,00—6,00	1,50—2,00	1,50	2,00	1,50	ja	
Gasth. u. Pens. z. Rebst.	Carl Walter	14	5,00	2,00	1,00	1,50—2,00	1,50—2,00	ja	
<b>Oberkirch (B.)</b>									
Hotel u. Pens.	Chr. Huber	44	5,00—6,00	2,50	1,00	1,50—2,50	1,50	ja	
Schwarzer Adler	Z. Dilger	40	5,50—6,00	2,50	1,00	1,50—2,50	1,50	ja	
Hotel u. Pens. Ob. Linde	Jos. Kimmig	12	5,00—5,50	2,50	1,00	1,30—2,20	1,50	ja	
Gasth. z. Ochsen	Albert Ihling,	—	—	—	—	—	—	—	
Altd. Wein- u. Bierrest.	Metzgermeister	—	5,00	2,50	—	—	—	ja	
z. Sonne	—	—	—	—	—	—	—	—	
<b>Oberlauchringen</b>									
Bahnhofhotel	Albiez	24	—	—	—	—	—	ja	
<b>Obersasbach, Achern</b>									
Gasth. u. Pens.	—	—	—	—	—	—	—	—	
Neues Erlenbad	H. Glaser	16	4,50	2,00	1,00	1,50	1,30	ja	
Kurhaus Grüsselmühle	H. Grüssel	15	5,00	1,50	1,00	1,50	1,30	—	
Los s. unter <b>Baden-Oos</b>	—	—	—	—	—	—	—	—	
<b>Offenburg</b>									
Hotel Drei Könige	Fr. Carl Pfizmayer	—	7,00	2,50	1,20	1,80	n. d. K.	ja	
Ketterers Bahnhofot.	Herm. Ketterer	45	9,00 an	3,50—4,50	1,50	2,00—3,00	n. d. K.	ja	
<b>Oppenau</b>									
Ortuna	V. Birk	—	—	—	—	—	—	—	
Adler	Otto Roth	30	5,00 an	3,00 an	—	1,50 an	n. d. K.	ja	
Post	Franz Spinner	20	5,00 an	2,50	1,50	1,50 an	n. d. K.	ja	
Kurhaus Taube	E. Spinner	35	6,50 an	—	—	—	—	ja	
Bahnhofwirtschaft	Joh. Bosa	—	—	—	—	—	—	—	
König	Wilh. Huber	—	—	—	—	—	—	—	
Linde	Geschw. Peter	6	4,50	1,50	1,00	1,20—1,50	1,00 an	—	
Rhone	Gust. Hinger	12	4,30	1,50—2,00	0,80—1,20	1,20—1,60	1,20	ja	
Sonne	F. A. Huber	18	Übereink.	1,20 an	—	—	—	ja	
<b>Osterburken</b>									
Löwen	Götzinger	—	—	—	—	—	—	—	
Sonne	Herm. Linder	12	—	—	—	—	—	ja	

**„Ihre Umsatzsteigerung durch Postreklame“**

**Ottenhöfen—Schweigmatt.**

Ort und Hotel	Besitzer oder Leiter	Bettenzahl	Pension mit Zimmer v. 5 Tagen an	Zimmer pro Person	Mahlzeiten			Autogarage
					Fr.	Mi.	Ab.	
<b>Ottenhöfen b. Achern</b>								
Hotel Wagen	K. Weber . . . . .	40	5,00—6,00	2,00—2,50	1,20	1,60 an	—	ja
Gasth. z. Erbprinzen	Joh. Saitel . . . . .	—	—	1,50 an	—	—	—	ja
<b>Pforzheim</b>								
Hotel Ruf			s. S. 193					
Hotel-Rest. Hansa	Fr. H. Rief . . . . .		s. S. 193					
Hotel Post	E. u. W. Pape . . . . .		s. S. 193					
Hotel Sautter	Frau Sophie König		s. S. 193					
<b>Rastatt</b>								
Bahnhofhotel	Joh. Fischer . . . . .	—	—	—	—	—	—	—
Schloßhotel	Georg Hauser . . . . .	—	—	—	—	—	—	—
<b>Rötenbach (Baden)</b>								
Gasth. u. Pens. z. Rößle	Adalbert Ganter . . . . .	15	5,00	1,50 an	1,00	1,50—2,00	1,50	ja
<b>Ruhestein b. Achern</b>								
Hot. u. Kurh. Ruhestein			s. S. 192					
<b>Säckingen</b>								
Hotel Schützen			s. S. 192					
Rest. und Waldkaffee z. Säckinger Bergsee			s. S. 192					
Gasthof z. Rößle	F. Brogli . . . . .		s. S. 192					
Hotel Gold. Knopf	Jos. Koch . . . . .		s. S. 194					
<b>St. Blasien</b>								
Hotel Klosterhof und Kursaal	Carl Sauerwein . . . . .	30	10,00—14,00	4,00	1,50	2,50	2,50	ja
Hotel und Kurhaus	Direktor Schwehr	160	8,00 an	3,00 an	1,50 an	2,50 an	2,50 oder n. d. K.	Box.
Gasthaus „Klostermeisterhaus“	A. Eekert . . . . .	6	5,50	2,00	1,00	1,50	1,50	nein
Gasth. z. Ochsen	Fritz Flum . . . . .	—	7,00 ab	3,50 ab	1,20	2,00 ab	n. d. K.	—
Kaffee u. Konditorei	Friedr. Ell . . . . .	—	s. S. 194	—	—	—	—	—
<b>St. Peter</b>								
Hirschen								
<b>Sasbachwalden bei Achern</b>								
z. Gaishölle	H. Romer, K.-Chef	11	5,50	2,00	1,00	1,50	1,20	ja
<b>Scheuern (Murgtal)</b>								
Auerhahn	Fritz . . . . .	20	4,50—5,00	1,50	1,00	1,30	1,00	1
Stern	Mauch . . . . .	40	5,00—5,50	1,50	1,00	1,50	1,00	2
<b>Schlechtbach</b>								
Gasth. u. Pension Auerhahn	Ottmar Rall . . . . .	20	5,00—6,00	1,50 an	1,20	1,80	1,50	ja
<b>Schöllach</b>								
Gasth. u. Pension Schneckenhof	Rob. Winterhalder	40	5,50—7,00	2,00	1,00	1,50	1,20	ja
<b>Schonach</b>								
Hotel Laum	Greiner-Wolf . . . . .	40	6,00—6,50	2,00—2,50	1,20—1,50	1,80—2,50	n. d. K.	ja
Hotel Rebstock	Schyle-Schneider	40	6,00—6,50	2,50	1,00	1,80—2,00	1,60—1,80	ja
<b>Schönau (Schw.)</b>								
Parkhotel Sonne	Alb. Wießler . . . . .	90	6,00 an	2,80 an	1,20—1,50	2,00—3,50	2,00—2,50	ja
<b>Schönwald</b>								
Hotel Sommerberg	Wirthle . . . . .	45	7,00—10,00	2,00 an	1,50	2,00—4,00	2,00—3,00	ja
„Hirschen“	Mayer . . . . .	—	7,00—7,50	—	—	—	—	—
„Sonne“	Strauß . . . . .	20	6,00—7,00	2,00—2,30	1,20	1,80	1,60	ja
Gasth. u. Pension z. Ochsen	Martin . . . . .	15	5,00—6,00	—	—	—	—	—
<b>Schopfheim</b>								
Gasth. z. Engel	Rappold Wwe . . . . .	—	—	—	—	—	—	ja
Gasth. z. Hirschen	E. HänßlerK.-Chef	12	5,50	2,50—3,00	1,20	1,80—2,60	n. d. K.	ja
<b>Schweigmatt</b>								
Café Greiner mit Pension Waldhaus	Aug. Greiner . . . . .	30	5,00 an	1,50 an	1,20	2,00	1,50	ja

**Auf der Reise stets dienstbereit — der Postkreditbrief**

(Näheres Seite 168)

## Schwetzingen - Todtmoos-Au.

Ort und Hotel	Besitzer oder Leiter	Bettenzahl	Pension mit Zimmer v. 5 Tagen an	Zimmer pro Person	Mahlzeiten			Autogänge
					Fr.	Mi.	Ab.	
<b>Schwetzingen</b>								
Hotel Adler	E. Ihm jr.	12	ab 6,50	ab 2,50	1,20	1,70	n. d. K.	ja
„ Falken (Bhf)	J. Neuwirth	15	6,50	3,00	1,50	1,60	n. d. K.	ja
„ Gold. Hirsch (Zentralh., f. W.)	E. Ochs	10	7,00	4,00	1,00	1,60	n. d. K.	ja
„ Prinz Carl (Backmüll)	H. A. Wittmann	5	5,00—6,00	2,50	1,00	1,50—2,00	n. d. K.	ja
<b>Seebach</b> b. Achern								
Hotel Hornsgründe	Fr. Meier	45	7,50	2,50—3,00	1,50	2,50 an	2,50	ja
„ Mummelsee	K. Bürk	35	6,50	2,50—3,00	1,50	2,50	2,50	ja
<b>Seeburg</b>								
Bahnhofst. Seeburg	Rob. Herrmann	—	—	—	1,00	1,50	1,20	—
<b>Sigmaringen</b>								
Gasth. z. Traube	Ferd. Wolfer	25	5,00 (Warmw.)	2,00	1,00	1,50	1,30	ja
<b>Singen</b> a. H.								
Gasth. z. Sonne	Heinrich Wolf	20	6,00	3,00	1,10	1,40—2,00	n. d. K.	ja
Hotel Central								
„ Schweizerhof	H. Lipprand	84	7,00 an	3,00	1,40	2,20 an	1,80 an	ja
Hotel Lamm, Christl. Hospiz	Otto Treiber, Verwalter	19	6,00	2,00—2,50	1,00	1,30—1,50	1,30—1,50	ja
<b>Staufen</b> (Br.)								
Hotel Kreuz-Post	A. Zerr	—	s. S. 194	—	—	—	—	—
<b>Staufenberg</b> b. B.-Bad.								
Stern	F. Ulrich	16	5,00	2,00	1,00	1,50	1,20	3
<b>Steig</b>								
Gasth. z. Ravenna-schlucht	Albert Helmle	25	5,50—6,00	1,50—2,00	1,20	1,60—2,50	1,60—2,50	ja
<b>Steinbach</b> b. B.-Baden								
Stern	Fleischer	—	—	—	—	—	—	—
<b>Stockach</b>								
Hotel Adler-Post	Wilhelm Lattner	30	5,50—6,00	1,50—2,20	1,00	1,60	1,50	ja
Gasthof u. Pension z. goldenen Ochsen	Ernst Braun	—	4,00	2,00	0,80—1,00	1,50—1,80	n. d. K.	ja
Bahnhofhotel	Josef Lohr	—	s. S. 195	—	—	—	—	—
<b>Tegernau</b>								
zum Ochsen	Fritz Grether, Küchenchef	8	5,00	2,00	0,50	1,50	1,20	ja
<b>Tiengen</b> (A. Waldshut)								
Ochsen	Wilhelm Fritz	24	5,00—6,00	2,50	1,20	1,40—2,00	1,40—2,00	ja
Hotel Krone	Albrecht Ww.	—	s. S. 195	—	—	—	—	—
<b>Titisee</b>								
Schwarzwaldhotel	E. Trescher	120	10,00 an	4,00 an	1,80	2,00	n. d. K.	Box
Hotel Titisee	Reinhard Wolf	100	9,00—12,00	3,00—6,00	1,75	2,50—4,00	2,50—4,00	Box
Hotel Bären	A. Gut	80	7,00—9,50	2,50—5,00	1,60	1,50 an	n. d. K.	Box
Gasth. z. Bahnhof	K. Winterhalder Ww.	20	5,50—7,00	1,50 an	1,20	1,30 an	n. d. K.	ja
Bahnhofrestauration	Hch. Kempken	—	—	—	1,00	1,50	1,50	—
Pension Karl Franz	Karl Franz	20	7,00—8,50	2,50—3,00	1,50	2,00	1,80	—
Pension Villa Seehof	Winterhalder	20	6,50 an	2,50	1,20	2,00 an	1,80 an	ja
Café Würges	Gg. Würges	12	—	2,00 an	1,20 an	—	—	—
<b>Todtmoos</b> (Schwarzw.)								
Kurhaus	KiBling	50	7,00 an	2,50	1,25	2,00—3,00	2,00—2,50	—
Hotel Löwen	Maier	50	6,50 an	2,50	1,20	2,00	2,00	ja
Kurhaus „Adler“	A. Jäckle	45	6,50—8,00	ab 2,50	1,20	2,50	2,50	ja
Kurhaus Sonne	A. Wilhelm	35	7,50 an	—	—	—	—	—
Schwarzwaldhaus	Geschw. Schmidt	30	6,50—8,00	2,50—3,00	1,50	ab 1,50	ab 1,50	ja
Waldhotel	C. Beile	50	8,00	2,50	1,50	2,50	2,50	ja
Gasth. u. Pens. Krone	J. Gütte	30	5,50—7,00	2,00—3,00	1,20	1,60—2,00	1,50	ja
Gasthaus z. Maien	Frommherz	16	5,50	ab 1,50	0,80	1,20—1,60	1,20	ja
Gasthof Blume	E. Simon	8	—	—	—	—	—	—
Waldeck	E. Benrowitz	15	ohne Pens.	2,50	—	—	—	—
<b>Todtmoos-Au</b>								
Hotel Hirschen	Jos. Ebner	33	ab 6,00	mitFrühst. ab 2,00	1,00—1,20	ab 1,60	ab 1,60	ja

„Ihre Umsatzsteigerung durch Postreklame“

**Todtmoos-Rütte — Waibstadt.**

Ort und Hotel	Besitzer oder Leiter	Bettenzahl	Pension mit Zimmer v. 5 Tagen an	Zimmer pro Person	Mahlzeiten			Autogarage
					Fr.	Mi.	Ab.	
<b>Todtmoos-Rütte</b> Gasth.u.Pens.Hirschen	Joh. Schwald . . .	10	6,00	ab 2,00	1,00	1,50	1,50	ja
<b>Todtmoos-Schwarzenbach</b> Gasth.u.Pens.z.Sternen	Gust. Soder . . .	8	ab 5,00	2,00	1,00	1,50—1,80	1,20—1,50	—
<b>Todtmoos-Strick</b> Gasthaus z. Rößle . . .	Jos. Maier . . .	10	5,00	2,50	0,80—1,00	1,50—1,80	1,00—1,50	ja
<b>Todtmoos-Weg</b> Kinderheim-Luginsland . . .	Leitender Arzt Dr. Gebhard . . .	50	5,50	—	—	—	—	ja
Gasth. u. Pens. Hochkopf (1080 m ü. M.) . . .	F. Gottstein . . .	8	5,50 all. einger.	2,00	1,20	1,80—2,00	1,80	—
Gasthaus u. Pension Kranz-Mittelle . . .	Leo Wuchner . . .	7	5,50	1,50	—	—	—	—
<b>Todtau</b> Verkehrsgemeinschaft Süd-Hochschwarzw.			s. S. 196					
<b>Triberg</b> Schwarzwalddorf und Kurhaus Waldlust . . .	Grosser u. Velten . . .	120	9,00—12,00 mit Bad 12,00—15,00 v. 1.	3,50 an	1,75	3,50—4,50	3,50—4,50	ja
Hotel und Pension Löwen-National . . .	Georg Bägler . . .	70	8,00—10,00 mit Bad 12,00—14,00	2,50—5,00	1,50	2,50—4,00	2,00—3,00	ja
Hotel und Pension z. Sonne . . . . .	Robert Meyer . . .	65	7,00—8,50	2,50—3,50	1,50	2,00—3,50	2,00—3,00 od. n. d. K.	ja
Gasthof und Pension Pfaff . . . . .	Rich. Pfaff . . . .	18	6,00—7,00 Juli—Aug. 1 Mk. mehr	2,50—3,50	1,50	2,00—3,00	n. d. K.	—
Hotel z. Tanne, Pens. Hotel und Brauerei z. Adler . . . . .	L. Fehrenbach . . .	25	6,00—7,00	2,00—3,00	1,30	1,80—2,50	1,80—2,00	ja
Gasth. z. Triberger Hof	Jos. Neef . . . . .	35	6,50—7,50	2,50—3,50	1,30	1,80—2,50	n. d. K.	ja
Gasthaus z. Krone . . .	Jos. Schmid . . . .	29	6,50—7,50	2,00—3,00	1,30	1,80—2,80	1,80—2,50	—
Gasthaus z. Lilie . . . .	O. Hildenbrand . . .	12	5,50—6,50	1,50—2,50	1,20	1,50—1,80	1,50—1,80	—
Kurhaus Geutsche . . .	Karl Werner . . . .	10	5,50—6,50	2,00—2,50	1,20	1,50—2,00	1,20—2,00	—
<b>Turner</b> Hotel Turner . . . . .	Robert Herrmann . . .	35	5,00 an	1,50 an	1,00	1,80 an	1,80 an	ja
<b>Ueberlingen</b> Gasthof Hecht . . . . .	E. Feuchtenbeiner . . .	—	—	—	—	—	—	—
Gasthof z. Krone . . . .	Philipp Eisele . . . .	—	s. S. 197	—	—	—	—	—
Gasthof z. Seegarten . . .	Adolf Kessler . . . . .	—	s. S. 197	—	—	—	—	—
Gasthof z. Traube . . . .	Wilh. Strobel . . . . .	—	s. S. 197	—	—	—	—	—
Badhotel . . . . .	Bruno Hammer . . . .	—	s. S. 197	—	—	—	—	—
Hotel Adler . . . . .	Fridolin Koch . . . . .	—	s. S. 197	—	—	—	—	—
Gasthof Engel . . . . .	Max Buser . . . . .	—	s. S. 197	—	—	—	—	—
Strandhotel Café-Restaur. . . . .		—	s. S. 197	—	—	—	—	—
„Hotel am See“ . . . . .		—	s. S. 197	—	—	—	—	—
Haus Waldburg . . . . .		—	s. S. 197	—	—	—	—	—
Gasthof und Brauerei Ochsen . . . . .	Josef Waldschütz . . . .	—	s. S. 197	—	—	—	—	—
<b>Umweg b. B.-Baden</b> z. Weinberg . . . . .	Geschw. Liebich . . . .	—	—	—	—	—	—	—
<b>Villingen</b> Deutscher Kaiser . . . .	Ernst Heyne . . . . .	48	7,00—8,50	3,00—4,50	1,25	2,00—3,50	n. d. K.	—
<b>Waibstadt</b> Lang . . . . .	Karl Lang . . . . .	12	4,50	3,00	—	1,20	n. d. K.	ja
Kaffee und Weinstube	C. A. Haaf . . . . .	—	—	—	—	—	—	—
Kaffee und Weinstube	C. A. Schäfer . . . . .	—	—	—	—	—	—	—

Ein angenehmer Reisebegleiter — der Postkreditbrief

(Näheres Seite 168)

Waldkirch-Zwingenberg.

Ort und Hotel	Besitzer oder Leiter	Bettenzahl	Pension mit Zimmer v. 5 Tagen an	Zimmer pro Person	Mahlzeiten			Autogarage
					Fr.	Mi.	Ab.	
<b>Waldkirch</b> (Breisgau)								
Löwen-Post . . . . .	Merkle . . . . .	35	5,00 an	2,00	1,00	1,70	n. d. K.	ja
Engel . . . . .	Heizmann . . . . .	15	5,00 an	2,00	1,00	1,70	n. d. K.	ja
Rebstock . . . . .	Faist . . . . .	19	5,00 an	2,00	1,00	1,70	n. d. K.	ja
<b>Waldshut</b>								
Bahnhofhotel . . . . .	Karl Krauss . . . . .	80	—	3,00	1,20	2,00	n. d. K.	ja
<b>Waldulm</b>								
Gasthof z. Krone . . . . .	Emil Schiller . . . . .	20	5,—	2,50	1,20	1,50	1,50	ja
Gasthof z. Rebstock . . . . .	Karl Huber . . . . .	12	5,—	2,00	1,00	1,80	1,50	ja
<b>Walldürn</b> (Baden)								
z. Ochsen . . . . .	Alois Volk . . . . .	20	4,50—5,00	—	—	—	—	ja
Weinstube z. grünen Baum . . . . .	August Gaukel . . . . .	8-10	4,00—5,00	1,50	—	—	—	—
<b>Wehr</b> (Baden)								
Hotel Drei Könige . . . . .	Herm. Sutter . . . . .	—	5,00 an	2,50—3,00	—	1,50—1,80	—	—
Gasthaus z. Sonne . . . . .	J. Piram . . . . .	—	—	1,00 an	0,40	1,00	0,80	—
<b>Wertheim</b>								
Bachsche Brauerei (Speiserestaurant) . . . . .	Leo Link . . . . .	—	—	—	—	—	—	—
Badischer Hof . . . . .	Heinrich Gries . . . . .	40	5,00	3,00—4,00	1,00	1,50	1,50	ja
Bahnhofwirtschaft (Haltest. d. Postkraft) . . . . .	Anton Spötlein . . . . .	—	—	—	—	1,20—1,50	n. d. K.	—
Bronnbacher Hof . . . . .	Fritz Wettengel . . . . .	28	4,50	1,50	1,00	1,20	1,20	ja
z. Engel . . . . .	Ph. Kreßmann . . . . .	14	4,50	1,50	0,80	1,20	1,20	ja
Goldener Adler . . . . .	Chr. Römer . . . . .	—	—	—	—	—	—	—
Goldener Ochsen . . . . .	Ph. Maag . . . . .	15	4,50	2,00	0,80	1,20	0,80 ab	—
z. Kette . . . . .	Karl Grein . . . . .	24	4,50—5,00	2,00	1,00	1,20	0,80—1,60	ja
(Groß.Saal f. Ausflüg.)								
z. Löwen . . . . .	Georg Hollenbach . . . . .	28	4,50	2,00	1,00	1,20	1,20	ja
Schwan . . . . .	Ph. Wiesser . . . . .	54	5,00—6,00	2,50—3,00	1,00—1,20	1,00—2,50	0,80—1,50	ja
<b>Wieladingen</b> b. Säck. Haus Friedborn . . . . .	Frau Ww. Wilh. Schmidt . . . . .	—	s. S. 191	—	—	—	—	—
<b>Wiesloch</b>								
Hotel Pfalz . . . . .	Fritz Thieme . . . . .	—	5,50	—	—	—	—	ja
Hotel-Restaurant Staatsbahnhof . . . . .	—	—	4,50 an	2,50 an m. Fr.	—	—	—	ja
<b>Witznau</b>								
z. Witznau . . . . .	Sebastian Hilpert . . . . .	14	5,00—6,00	2,00	1,00	1,80	1,20	ja
<b>Yburg</b> b. Baden-Baden								
Ruine Yburg . . . . .	Hugo Meyer . . . . .	—	—	—	—	—	—	—
<b>Zell</b> (Wiesental)								
Grosen Löwen . . . . .	Brunner . . . . .	35	5,50 an	2,00 an	1,00	1,50 an	1,50	ja
<b>Ziegelhausen</b> (Neckar)								
Stiftsmühle G.m.b.H. . . . .	Lachenauer . . . . .	80	6,00—10,00	2,00—5,00	1,20	2,00	1,50	frei
<b>Zufucht</b>								
Kurhaus . . . . .	Chr. Schmelzle . . . . .	—	—	—	—	—	—	—
<b>Zwingenberg</b> (Baden)								
z. Anker . . . . .	A. Holdermann . . . . .	50	4,50—6,00	2,00 an	1,20	1,50 an	n. d. K.	—
z. Schiff (Post) . . . . .	Gg. Leitz . . . . .	20	4,00—6,00	2,—	1,00	1,50	n. d. K.	—

„Ihre Umsatzsteigerung durch Postreklame“



# Alphabetisches Gaststätten-Verzeichnis des Fremden- und Reiseverkehrs.

- Aach** (Amt Engen).  
Kaffee Wiedenmeier s. S. 175.
- Achern** (Baden).  
Adler s. S. 199, Schwarzwälder Hof s. S. 199, Sonne s. S. 199.  
Badischer Hof s. S. 199, Neues Hotel s. S. 199, Engel s. S. 199, Rössel s. S. 199.
- Adelsheim**.  
Adler, Krone, Linde, Sonne.
- Adelsheim-Nord**.  
Hammerhof.
- Aglasterhausen**.  
Badischer Hof, Drei Könige.
- Aha** (Post Schluchsee).  
Auerhahn.
- Aichen**.  
Rößle.
- Albbruck**.  
Albtal.
- Altenstein** (Baden).  
Burg.
- Allerheiligen**.  
Allerheiligen Kloster s. S. 175.
- Altglashütten**.  
Hirschen, Löwen s. S. 199.
- Altsimonswald**.  
Bären, Kronenpost.
- Appenweiler**.  
Schwarz, Adler s. S. 175, Bahnhofswirtschaft s. S. 199, Sonne s. S. 175.
- Arlen**.  
Gems, Rößle.
- Atzenbach**.  
Adler, Schützen.
- Au** (Murgtal).  
Hirsch, Krone.
- Bad Peterstal**.  
Badischer Hof, Bären, Bad Freyersbach Lehrerheim, Engel, Hirschen Kurhaus Marienbad, Rose, Schlüsselbad s. S. 176, Schützen, Schwänen, Stahlbad.
- Baden-Baden**.  
AlleeKurhaus, Alleehaus, Bellevue, Pension Bettina, Drei Könige s. S. 175, Frankfurter Hof, Goldenes Kreuz, Café u. Hotel Gretel, Kur- und Badehotel Darmstädter Hof s. S. 175, Pension Luisenhöhe, Markgraf, Hotel Müller s. S. 175, Haus Reichert s. S. 176, Schwarzwaldhof, Hotel Sorrento s. S. 176, Waldhotel „der Selighof“, Hotel Terminus, Café Sinner-Eck s. S. 176.
- Baden-Lichtental**.  
Alleehotel Bären.
- Baden-Oos**.  
Engel, Sternen, Traube.
- Badenweiler**.  
Schwarzwaldhotel, Hotel Sonne, Pension Erhardt, Pension Heinke vorm. Deininger, Pension Quisiana, Engler, Jungblut, Meiß-
- burger, Parkhotel, Römerbad, Roseneck, Kurhotel Saupe, Schloß, Haus Baden, Schweizer-  
eck, Waldhaus.
- Ballenberg** b. St. Blasien.  
Schwarzwaldhaus s. S. 176.
- Baltesrieden**.  
Storchen.
- Baltersweil**.  
z. Kreuz (Neue Welt).
- Bannholz**.  
Adler.
- Bankholzen**.  
Sternen.
- Bärenthal**.  
Adler, Bahnhofrestaurant s. S. 176, Bären s. S. 199.
- Bermersbach**.  
z. Sternen, Waldhaus Rote Lache.
- Bergschmiede im Holzbachtal**.  
z. Bergschmiede.
- Berolzheim**.  
z. Engel, z. Krone z. Ochsen.
- Berwangen** (Amt Waldshut).  
Löwen.
- Beuggen** (Amt Säckingen).  
Rgstock, Anker.
- Beuron** (Hohenzollern).  
Hotels: Klosterhof, Pelikan, Sonne und Waldeck, Stern.  
Fremdenheime: Café St. Josef, Haus Maria Trost, St. Georgius-  
haus, Haus Th. Vonier.
- Bilfinger**.  
z. Krone.
- Billigheim** (Amt Mosbach).  
Bahnhof, Krone, Württ. Hof.
- Birkendorf**.  
Hirschen, Post s. S. 177.
- Bisingen**.  
Hohenzoller.
- Blansingen**.  
Römischer Hof.
- Bleibach**.  
Sonne.
- Bleichheim**.  
Netter am Bach.
- Bodman**.  
Linde, Adler.
- Böhligen**.  
Krone, Kram, Amann.
- Bombach**.  
Krone.
- Bonndorf**.  
Bahnhofhotel, Post, Pension Sonnenhof, Gasthaus Sonne, Germania.
- Bötzingen**.  
Krone, Linde, Sonne, Bahnhof-  
restaurant.
- Boxberg**.  
Adler, Deutscher Hof.
- Brenden**.  
Hirschen s. S. 199.
- Breitsach** (Rhein).  
Hotel Post s. S. 199, Gasthaus z. Salmen s. S. 199, Pension und Café „Silberner Turm“ s. S. 199.
- Breitnau**.  
Kreuz s. S. 199.
- Bretzingen**.  
Adler, Roß.
- Bretten**.  
Krone.
- Brombach** (Amt Lörrach).  
Hirschen, Krone, Ochsen.
- Bronnbach** (Tauber).  
Gahr.
- Bruchsal**.  
Bahnhofhotel s. S. 199, Friedrichshof Gasthaus z. Adler s. S. 177, Grüner Hof s. S. 199, Pfalz s. S. 199, Wolf s. S. 199, Café Strauß s. S. 199.
- Bubenbach**.  
Adler, Hirsch.
- Buch am Aborn**.  
Sonne.
- Buchen** (Baden).  
Bahnhofhotel s. S. 200, Prinz Karl s. S. 200.
- Bühl** (Baden).  
Hotel Badischer Hof, Gold, Sternen, Krone, Bahnhofhotel, Eisenbahnhotel, Gasthaus zum Ochsen, Storchen.
- Bühl** (Amt Waldshut).  
Rößle, Hotel z. Goldenen Stern.
- Bühlertal-Bühlerhöhe**.  
Kurhaus Bühlerhöhe, Sanatorium Bühlerhöhe.
- Bürchau** b. Schopfheim.  
Kranz s. S. 200.
- Denzlingen**.  
Grüner Baum, Ochsen.
- Dettinghofen**.  
Löwen.
- Dettingen**.  
Hirsch.
- Dinglingen**.  
Bahnhofhotel z. Post, z. Hirsch, Krone.
- Dittishausen**.  
Rößle.
- Dögern**.  
Hirschen.
- Donateschingen**.  
Hotel Adler s. S. 200, Hotel-Solbad Schützen s. S. 200, Auerhahn, Bahnhofhotel Bären, Donauquelle, Sonne, Sternen.
- Dottingen**.  
Engel, Saalbau, Bahnhof.
- Durlach**.  
Hotel Krone s. S. 200, Gut Schöneck (Turmberg) s. S. 200, Gasthaus z. Schwänen, Hotel z. Karlsburg, Grüner Hof, z. guten Quelle s. S. 200, z. Blumes s. S. 200.
- Eberbach**.  
Hotel Krone-Post, s. S. 200, Badischer Hof s. S. 200, Gasthaus z. Adler, Karpfen s. S. 200, Lamm, Ochsen s. S. 200.
- Eringen**.  
Bahnhof, Markgräfer Hof, Ochsen.
- Egringen**.  
Rebstock, Sonne.

- Eichelberg.**  
Krone.
- Eichstetten**  
Adler, Ochsen, Rößle. Post.
- Eimeldingen.**  
Löwen, Ochsen.
- Eisenbach.**  
Badhotel, Hirsch, Kreuz, Sonne.
- Eisental.**  
Sternen, Traube s. S. 200.
- Eisingen.**  
z. Linde.
- Elsenz.**  
Schwanen.
- Emmendingen.**  
Post, Sonne.
- Engingen.**  
Drei Könige, Hirschen, Löwen, Pfauen, Sonne.
- Engen (Eiterbach).**  
Pflug, Hotel Stadtkrone, Löwen, Sonne, Drei Kronen.
- Epfenbach**  
Linde, Ochsen, Weißes Roß.
- Eppingen.**  
Eisenbahn, Krone.
- Erbersbronn.**  
Grüner Wald
- Erfeld (Baden).**  
Krone, Ritter.
- Escheck.**  
Escheck.
- Ettenheim.**  
z. Pflug.
- Ettenheimmünster.**  
Kurhaus Ettenheimmünster.
- Eubigheim.**  
Eisenbahn, Lamm, Löwen, Roß, Wilden Mann.
- EWattingen.**  
Hirschen, Wutachmühle.
- Fahrenbach.**  
Grüner Baum, Kühler Grund.
- Fahl.**  
Adler.
- Fahrnau.**  
Krone.
- Falkau.**  
Krone s. S. 200, Evang. Ferienheim s. S. 200.
- Feldberg.**  
Hotel Hebelhof s. S. 200, Gasthaus Grafenmatte s. S. 200, Feldberger Hof s. S. 200, Herzogenhorn s. S. 200, Jugendheim, Turmhotel s. S. 200.
- Fischingen.**  
Tanne.
- Fohrenbühl.**  
Schwanen.
- Forbach.**  
Hotel Friedrichshof, Grüner Hof, z. Sternen, Krone, Hirsch.
- Forsthof.**  
Forsthof.
- Frauenalb.**  
Hotel Klosterhof, z. König von Preußen.
- Freiburg 1. Br.**  
Briems Weinstubes s. S. 178, Fahnenberg s. S. 178, Meyerhof s. S. 178, Rappen s. S. 178, Stephanie s. S. 178.
- Freundenberg (Baden)**  
Rose.
- Friedenweiler.**  
Kurhaus Waldesruhe.
- Friedenheim.**  
Adler, Bahnhofwirtschaft, Krone, Salmen.
- Furtwangen.**  
Bären, Engel s. S. 200, Furtwanger Hof, Ochsen s. S. 200, Sonne s. S. 200.
- Fützen.**  
Hirschen.
- Gaggenau.**  
Hotel Grüner Hof, Gasthaus z. Adler, Badischer Hof, Felsen- schlüssel, Hecht, Hirsch Kreuz, Rose, Post, Gambrinushalle.
- Gaienhofen.**  
Deutscher Kaiser, Haus im alten Bach, Seeheim, Bad. Hof.
- Gailingen.**  
Adler, Hirschen, Krone, Biedermann, Löwen, Schiff, Schwert.
- Gammertingen.**  
Post, Sonne.
- Gamburg.**  
Ingelheimer Hof, Tauberperle, Grüner Baum.
- Gausbach**  
Gasthaus z. Waldhorn.
- Gemmingen.**  
Adler.
- Gengenbach.**  
Schwarzer Adler, Sonne, Salmen, Germania, Engel, Linde, Bahnhofrestaurant, Büchler, Brauerei Bühler, Schwarzwald-Reichenbach, Bad. Hof, Jägerhaus Schwaibach, Schill, Badenia, Löwen, Karlsburg, Brauerei Willmann.
- Gerichtstetten.**  
Hirsch, Krone, Ochsen.
- Gernsbach.**  
Löwen s. S. 200, Adler s. S. 200, Badischer Hof, Engel, Kreuz s. S. 200, Krone s. S. 200, Lamm s. S. 200, Traube, Wilder Mann, Gold, Stern u. Hirsch s. S. 200.
- Gersbach.**  
Krone s. S. 200, Mühle s. S. 200.
- Glottertal.**  
Gasthaus z. Adler, Hirschen.
- Goldbach.**  
Gasthaus u. Pension Heidehöhlen s. S. 197.
- Görwihl.**  
Adler, Badischer Hof, Deutscher Hof.
- Graben.**  
Löwen, Strauß, Schwanen.
- Grafenhausen (Schwarzwald).**  
Hirschen, Kranz, Krone.
- Grenzach.**  
Hotel Drei Könige, Hotel Rebhaus.
- Gresgen.**  
Löwen.
- Griesbach (Renchthal).**  
Adlerbad, Kurhaus Bad Griesbach, Tannenhof, z. Linde, z. Mühle.
- Grißen (Baden).**  
Bahnhof, Bierbrauerei, Hirschen, Linde.
- Grimmelshofen.**  
Kranz.
- Großsachsen.**  
Krone s. S. 180.
- Großeicholzheim.**  
Grüner Baum.
- Grötzingen (Amt Karlsruhe).**  
Adler, Kaiserhof, Ochsen, Pfingstgäuperle, Schwanen, Sonne, Luisenhof.
- Grünfeld.**  
z. Eisenbahn s. S. 200, Bären, Krone s. S. 200.
- Gundholzen.**  
Germania.
- Gündelwangen.**  
z. Lamm.
- Gurtweil.**  
Bruckhaus
- Gutach (Amt Waldshut).**  
Adler, Engel, Hirsch, Krone, Linde, Löwen, Sternen, Waldeck, Café.
- Gütenbach.**  
Post, Hochburg.
- Gutenstein.**  
Sonne.
- Haigerloch.**  
Löwen, Post, Rose, Schwanen.
- Halbmeil.**  
Engel, Kreuz.
- Haltingen (Amt Lörrach).**  
Hirschen.
- Hammerhof bei Adelsheim.**  
Hammerhof.
- Hardheim.**  
Badischer Hof, Café Ertal, Erholungsheim, Rose.
- Hasel.**  
Erdmannshöhle, Krone, Maien, Pflug.
- Haslach.**  
Raben.
- Hausach.**  
Bahnhofhotel s. S. 200, Blume s. S. 200, Eiche, Hirsch, Krone s. S. 200, Löwen, Ratskeller.
- Hausen im Tal.**  
Adler, Steinhaus, z. Bahnhof.
- Hausen-Raitbach.**  
Adler, Krone (Raitbach).
- Häusern.**  
Adler s. S. 201, Altblick, Mantel s. S. 201.
- Heidelberg.**  
Hotel Schrieders s. S. 201, Scheff- haus-Waldhorn s. S. 201, Hotel u. Weinrestaurant Prinz Friedrich s. S. 201, Blankreuzhotels s. S. 201, Darmstädter Hof, Café Königstuhl, Kohlhof-Hotel, Nassauer Hof, Christl. Hospiz, Holländerhof s. S. 201, Goldene Rose s. S. 201, Schwarzes Schiff s. S. 201, Stadt Bergheim s. S. 201, Tannhäuser s. S. 201.
- Heiligenberg (Baden).**  
Pension Winter s. S. 201, Bayrischer Hof, Krone, Kran- kenhaus, Hosbein, Café Baader Café Schwarz, Post s. S. 201.

## Heiligkreuzsteinach — Mauer.

**Heiligkreuzsteinach.**  
Burg Waldeck, Hirschen, Lamm, Löwen, Reichsadler, Silberner Berg, Schaffhof.

**Hemmenhofen.**  
Löwen, Post.

**Herbolzheim (Breisgau).**  
Rebstock, Sonne.

**Herrenwies.**  
Kurhaus Herrenwies.

**Herrischried.**  
Deutscher Kaiser, Ochsen.

**Hettingen.**  
Schwanen.

**Heubronn.**  
Haldenhof.

**Hilpertsau.**  
Grüner Hof.

**Hinterzarten.**  
Adler s. S. 201, Lafette s. S. 201, Löffelschmiede s. S. 201, Weißes Rößle s. S. 201, Linde s. S. 201, Schwarzwaldhof s. S. 201, Imbery s. S. 201.

**Höchenschwand.**  
Alpenblick s. S. 179, Krone s. S. 179, Kurhaus s. S. 179.

**Hochenheim.**  
Friedrichsbad, Kanne s. S. 201.

**Hohenbodman.**  
Frau Fitz Wwe.

**Hohenfels.**  
Hohenfels.

**Hohenstadt (Baden).**  
Hirsch, Löwen.

**Höllsteig.**  
Sternen s. S. 201.

**Holzinshaus.**  
Sonnenhof.

**Hölzlebruck.**  
Posthäuser.

**Horn (Baden).**  
Hirschen, Schößle, Hornstaad.

**Hornberg (Schwarzwald).**  
Adler, Bären, Mohren, Posthotel, Rößle, Schloßhotel, Sonne Pension Bühler, Meißner, Müller, Storz.

**Huttingen.** z. Sonne s. S. 180.

**Hundsbach.** z. Forelle, Löwen.

**Hundsbach-Biberach.**  
Kurhaus Hundsbach-Biberach

**Hundseck.** Kurhaus Hundseck.

**Huttingen.** Ochsen.

**Ilmensee (Baden).** Adler, Seehof, Immdingen.

**Iznigkofen.** Erbprinzen.

**Istein.**  
Rebstock, Schlüssel, Sternchen, Jestetten, Löwen, Salmen.

**Iznang.**  
Adler, Leonhard, Auer, Café Hausmann.

**Kaltenbronn.**  
Kurhaus Kaltenbronn.

**Kandern.**  
Bahnhofhotel, Krone, Ochsen, Waldeck, Sonne.

**Kappel.** Blume, Sternchen.

**Kappelrodeck.**  
Adler, Bahnhofhotel, Blume, Linde, Löwen, Rebstock, Schlappen, Sonne, Warteck.

**Karlsruhe.**  
Germania s. S. 198, Europäischer Hof, Fürstenbergbrau, Hohenzollern, Weinhaus und Hotel Karmen s. S. 181, Nassauer Hof, Schloßhotel, Stadtgartenrestaurant s. S. 180, Tiergartenrestaurant s. S. 181.

**Katzental (Amt Mosbach, Baden) Kreuz.**

**Kehl.**  
Anker, Blume, Engel, Falken, Hechten, Hirsch, Rössel, Schwarzwälderhof, Salmen.

**Kenzingen.**  
Engel, Krone, Löwen, Salmen.

**Ketsch b. Mannheim.**  
Enderle s. S. 181, Kurpfalz s. S. 181.

**Kirchen.**  
Anker, Linde, Ochsen.

**Kirchzarten.**  
Adler u. Pension z. Adler s. S. 201, Gasthaus u. Pension z. Sonne s. S. 201, Hirschen, s. S. 201, Löwen s. S. 201.

**Kirnbach.** Krone.

**Kirschbaumwasen.**  
Hotel Waldeck.

**Kirrlach.** Kopf.

**Kleinlaufenburg (Baden).**  
Hotel Post, Pension Frey, Gasthaus z. Sternchen, z. Laufen.

**Kleinkems.**  
Blume, Rheinischer Hof.

**Königsbach.** Anker, Baum, Lamm, Ochsen.

**Königsfeld.**  
Brüdergemeinde, Christliches Erholungshaus, Doniswald, Griesel, Müller, Wagner, Walter, Schwarzwaldhotel.

**Königschaffhausen.** Adler.

**Krauthelm (Jagst).**  
Schwan s. S. 201.

**Krozingen.**  
Gasthaus u. Pension z. Adler z. Löwen, Pension Maria, z. Ochsen, z. Rößle, z. Sonne, Röder, St. Josephshaus.

**Krumbach.** Anerhahn.

**Külheim.**  
Mohren, z. Stern, Gastw. Naumann, z. Rose s. S. 201.

**Kuppenheim.** Adler, Kreuz, Linde, Ochsen, Sonne.

**Ladenburg.**  
Bahnhofhotel.

**Lahr (Baden).**  
Apfel, Bahnhofhotel, Krauß, Löwen, Rotes Haus.

**Laiz-Sigmaringen.**  
Hotel u. Pension Fetscher s. S. 181, Adler.

**Langenbrand.**  
Murgtälcherhof, Ochsen.

**Langenordnach.**  
Engel, Hochberg.

**Lauda (Tauber).**  
Bahnhofhotel Post s. S. 182, Hotel Warmuth, z. Ratskeller s. S. 182.

**Laufen.**  
Rebstock, Wilder Mann.

**Lautenbach (Renchtal).**  
Gasthaus z. Schwanen, Kreuz s. S. 182, z. Sternchen.

**Lautenbach (Murgtal).**  
Lautenfelsen s. S. 202.

**Lenzkirch.**  
Hotel Adler s. S. 202, Hotel Vogt s. S. 202, Hirschen s. S. 202, Linde.

**Lichtenau.**  
Blume, Ochsen, Schwanen.

**Lindau (Post Todtmoos).**  
Adler s. S. 202.

**Lippertsreute.**  
Adler, Brauerei Keller.

**Löffingen.**  
Adler, Linde, Löwen, Ochsen, Pilgerhof.

**Ludwigshafen am Bodensee.**  
Goldener Löwe, Traube.

**Mannheim.**  
Hotel Bauer s. S. 185, Hotel Braun s. S. 185, Hotel Hessischer Hof s. S. 185, Hotel National s. S. 185, Hotel Odenheimer s. S. 185, Parkhotel s. S. 185, Hotel Pfälzer Hof, Hotel Royal, s. S. 185, Schloßhotel, Union-Hotel s. S. 185, Zentral-Hotel s. S. 185, Restaurant u. Gasthaus Arkadenhof, Bahnhofswirtschaft s. S. 189, z. Ballhaus s. S. 184, z. Deutsch. Hof s. S. 188, z. Deutschen Michel s. S. 189, Goldenes Schaf s. S. 188, Mozarthalle, z. Rebstock, z. Reichspost, z. Prinz Karl s. S. 188, Weinhaus Siegel, Stammhaus Durlacher Hof s. S. 187, Tattersall, Volkshaus-Restaurant s. S. 188, Wartburg-Hospiz, Wien, Hof s. S. 188, Friedrichspark s. S. 183, Landkutsche, Café Faß und Söhne, Café Rheingold s. S. 187, Café und Konditorei Wellenreuther s. S. 188, Münchener Thomasbräu s. S. 180, Schwarzwälder Hof, z. Kranz s. S. 185, Goldene Gans s. S. 185, Stadt Basel s. S. 185, Oststadt s. S. 185, Fürstenberg s. S. 183, Graf Walderssee s. S. 189, Kath. Gesellenverein s. S. 189, Kaufmannshaus s. S. 190, Rheinkaffee-Rest. s. S. 189, Stadt Wörms s. S. 189.

**Mannheim-Neckarau.**  
Bahnhof s. S. 190, Gold. Löwe s. S. 190, Ochsen s. S. 190, Rose s. S. 190, Spinnradl s. S. 190.

**Mannheim-Käfertal.**  
Waldrast, Karistern s. S. 190.

**Mannheim-Rheinau.**  
Rheinau s. S. 202, Bad. Hof s. S. 202.

**Mappach.**  
Sonne.

**Märkt.**  
Krone.

**Marxzell.**  
Marxzeller Mühle, Schönblick.

**Mauer (Amt Heidelberg).**  
Krone, Ochsen, Rose.

**Maugenhard.** Krone.  
**Maurach.**  
 Pilgerhof, Pension Villa Johanna  
**Meckesheim** (Baden).  
 Brauerei Mall, Lamm, Ochsen,  
 Café Wagenbach.  
**Menzenschwand.**  
 Hirschen, s. S. 203, Linde s. S. 203,  
 Waldeck s. S. 203.  
**Meßkirch.**  
 Adler, Bahnhofhotel, Bären,  
 Grüner Baum, Hölle, Kreuz,  
 Krone, Lamm, Löwen s. S. 203,  
 Traube.  
**Mingolsheim.**  
 Kurpension Gantner s. S. 191,  
 Post s. S. 203, Ries s. S. 203.  
**Mönchzell.** Adler, Krone.  
**Mörsbach** (Baden).  
 Bahnhofhotel, Prinz Karl,  
 Krone, Adler, Badischer Hof,  
 Lamm, Schwert.  
**Moos.**  
 Grüner Baum, Schiff.  
**Muggenbrunn.** Grüner Baum.  
**Mühlbach** (Amt Bretten).  
 Bahnhof, Ochsen.  
**Müllheim** (Baden).  
 Bahnhofhotel s. S. 203, Mark-  
 gräfer Hof s. S. 203, Turnhalle  
 S. s. 203, Löwen s. S. 203, Post.  
**Mülben.** Kurhaus Steck.  
**Münchweiler** (Amt Lahr).  
 Rebstock.  
**Murg** (Baden).  
 Adler, Hirschen, Rhein, Hof.  
**Neckarbischofsheim.**  
 Zu den drei Königen.  
**Neckarelz.** Schwänen.  
**Neckarelz-Diedesheim.** Eisenbahn.  
**Neckarelz-Bahnhof.**  
 Hotel Klingenburg.  
**Neckargemünd.**  
 Hotel Pfalz, Kredell, Kaiserhof,  
 Gasthaus z. Ochsen, Hirsch,  
 Anker, Deutscher Kaiser, Krone,  
 Kleingemünd.  
**Neckargerach.**  
 Grüner Baum, Krone.  
**Neidenstein.**  
 Adler, Bahnhofrestaurant, Pfalz,  
 Sonne, Stern.  
**Neudenu.**  
 Adler, Bahnhofwirtschaft.  
 Lamm.  
**Neudorf** (Amt Bruchsal).  
 z. Gambrinus.  
**Neuenburg.** Bahnhofhotel  
**Neueck.** Freiburger Hof.  
**Neuenweg.**  
 z. Sonne s. S. 203, z. Krone s. S. 203.  
**Neuhäule.** Sonne.  
**Neuhof.** Neuhof.  
**Neunkirchen** (Amt Mosbach).  
 Adler, Löwen.  
**Neusatz.** Kurhaus.  
**Neusatzack.** Kurhaus.  
**Neustadt** (Schwarzwald).  
 Adler-Post s. S. 203, Bären s.  
 S. 203, Bahnhofhotel s. S. 203,  
 Hirsch s. S. 203, Jägerhaus  
 s. S. 203, Krone s. S. 203, Neustädter  
 Hof s. S. 203, Pfauen,  
 Waldeck s. S. 203.

**Neuweier** (Baden). Lamm s.  
 S. 203, Rebstocks s. S. 203.  
**Niederhausen.** Hirschen.  
**Niederwasser.** Rößle, Sonne.  
**Niederwühl.** Hirschen.  
**Nimburg.** Krone.  
**Nöttingen.** Löwen.  
**Nordrach.** Adler, Kreuz, Post,  
 Stube, Vogt auf Mühlstein.  
**Nottschrei.** Waldhotel am Nottschrei.  
**Nußbach** (Triberg).  
 Kurhaus, Geutsche.  
**Oberharmersbach** (Baden).  
 Gasthaus und Pension z. Stube,  
 z. Sternen und zu den drei  
 wilden Schweinsköpfen.  
**Oberndorf.** Kreuz.  
**Oberhausen** (Bruchsal). Schiff.  
**Oberhausen** (Amt Emmendingen).  
 Schiff.  
**Oberglottertal.**  
 Kurhaus Glotterbad.  
**Oberkirch** (Baden).  
 Hotel Goldener Adler, Obere  
 Linde, Ochsen s. S. 203, Sonne  
 s. S. 203, Schwarzer Adler s.  
 S. 203, Untere Linde.  
**Oberlauchringen.**  
 Bahnhofhotel s. S. 203.  
**Obermünstertal** (Spielweg).  
 Hirschen.  
**Obersasbach** (Achern).  
 z. neuen Erlenbad s. S. 203, Kur-  
 haus Gräsmühle s. S. 203.  
**Oberschefflenz** (Amt Mosbach).  
 Engel, Krone, Roß, Restaurant  
 Kälber.  
**Obersimonswald.**  
 Engel, Rebstock.  
**Oberuhldingen.**  
 Hotel Bahnhof, Storch.  
**Oberweiler** (Kuppenheim). Hirsch.  
**Oberweiler** (Lahr). Adler.  
**Oberwolfach.** Hirschen, Linde.  
**Oberwühl.** Rößle.  
**Odenheim** (Baden).  
 Engel, Ritter, Sternen, Kurhaus  
 Schindelberger.  
**Offenburg.**  
 Ketterers Bahnhofhotel s. S. 203.  
 Drei Könige s. S. 203.  
**Ödsbach** (Amt Oberkirch).  
 Grüner Baum.  
**Oos** s. Baden-Oos.  
**Öhningen.**  
 Adler, Engel, Hecht-Stiegen.  
**Oppenau** (Renchthal).  
 Krone s. S. 203, Linde s. S. 203,  
 Drei Könige s. S. 203, Sonne  
 s. S. 193, Bahnhofwirtschaft  
 s. S. 191, Taube s. S. 192, Post  
 s. S. 191, Gold, Adler s. S. 191,  
 Fortuna s. S. 191.  
**Osterburken.**  
 Löwen s. S. 192, Sonne s. S. 203,  
 Karpfen, Schwänen, Württem-  
 bergischer Hof.  
**Ottenhöfen.**  
 Edelfrauengrab, Engel, Linde,  
 Pflug, Sternen, Wagen s. S. 192,  
 Erbprinzen s. S. 204.  
**Pforzheim.**  
 Hansa s. S. 193, International,  
 Pfälzer Hof, Post s. S. 193, Ruf

s. S. 193, Sautter s. S. 193, Blume  
 Goldene Rose, Grüner Hof, z.  
 Kreuz, Krone, Kyffhäuser, Laub,  
 Rappen, Schiff, Schwabenbräu,  
 Stadt, Baden, Stadt Bretten.  
**Pfullendorf.**  
 Grüner Baum, Krone, Schwä-  
 nen.  
**Philippsburg** (Baden).  
 z. Bahnhof, Einhorn, Schwänen.  
**Plättig.** Kurhaus.  
**Posthalde.** Adler.  
**Radolfzell.**  
 Bahnhofhotel Schiff, Krone,  
 Scheffelhof, Sonne-Post, Vik-  
 toria, Adler, Engel, Kreuz  
 Lamm, Rößle, Schwert, Bahn-  
 Hof, Germania, Hölle, Krokodil,  
 Könniger, Lohr, Liesele, Maxi-  
 millian, Sauter, Schützen, Wald-  
 haus, Walfischhalle, Café Mohr,  
 Café Keller, Café Weinburg.  
**Rastatt.**  
 Bahnhofhotel s. S. 204, Schloß-  
 hotel s. S. 204, Blume.  
**Rappenu.**  
 Deutscher Kaiser, Krone, Sa-  
 linnenhof, Pfälzer Hof.  
**Reichartshausen** (Amt Sinsheim).  
 Hirsch, Löwen, Rössel, Rose.  
**Insel Reichenau.**  
 Bären, Mohren, Löchnerhaus.  
**Reichenbach** (Amt Ettlingen).  
 Sonne.  
**Reichenbach** (Amt Lahr). Linde.  
**Reichental** (Amt Rastatt).  
 Auerhahn, Grüner Baum.  
**Reiselfingen.** Hirschen.  
**Renchen.**  
 Eisenbahn, Engel, Kreuz, Sal-  
 men.  
**Rheinbischofsheim.** Löwen.  
**Rheinfelden** (Baden).  
 Bahnhof, Löwen, Oberheini-  
 scher Hof, Sängerküche, Wasser-  
 turm.  
**Rheinsheim** (Amt Bruchsal).  
 Löwen.  
**Rheinweiler.**  
 Bahnhof, Sonne, Sternen.  
**Riedern am Sand.** Krone, Sternen.  
**Rielansingen.**  
 Falken, Krone, Frieden, Löwen.  
**Richen.** Bahnhof.  
**Ringelbach** (Amt Oberkirch).  
 Salmen.  
**Ringsheim** (Breisgau). Hirschen.  
**Rippoldsau.**  
 Badhotel, Klosterle-Hof, Rosen-  
 garten, Klosterleheim, Gasthaus  
 Holzwalderhöhe, Villa Anna,  
 Villa Maly, Wirtschaft vor See-  
 bach.  
**Rippolingen** (Amt Säckingen).  
 Rößle.  
**Robern.** Hirsch, Löwen.  
**Rohmatt.** Krone.  
**Rotbach.**  
 Adler, Rößle, Schützen.  
**Rote Lache.**  
 Waldhaus Rote Lache.  
**Rothaus** (Schwarzwald).  
 Kurhaus Rothaus.

## Rütenbach — Triberg.

**Rütenbach** b. Neustadt (Schw.).  
Röble s. S. 204.

**Ruhestein.**  
Hotel und Höhenkurhaus Ruhestein s. S. 192.

**Rußheim.** Ritter.

**Säckingen.**  
Schützen s. S. 192, Bergsee s. S. 192, Röble s. S. 192, Gold Knopf s. S. 194.

**St. Blasien.**  
Klosterhof u. Kursaal s. S. 194, Hotel u. Kurhaus s. S. 195, Klostermeisterhaus s. S. 194, Ochsen s. S. 195, Ell Café u. Kond. s. S. 194.

**St. Georgen.**  
Hotel Hirsch, Gasthaus z. Bären, Bahnhofhotel, Gasthaus Deutsches Haus, Deutscher Kaiser, Sonne, Pension Braun.

**St. Märgen.**  
Kurhaus Goldene Krone, Hirschen, Thurner.

**St. Peter.** Hirschen s. S. 204.

**Saig.** Hochfürst, Ochsen.

**Salem.** Schwan.

**Saschwalden.**  
Kurhaus Breitenbrunnen, Unterstmatz, Badischer Hof, Pension Bimatt, Engel, Gaischölle s. S. 204, Linde, Schönbüch, Stern, Sonne.

**Schapbach.**  
z. Adler, Ochsen, Sonne, Armbruster, Lehmann.

**Schauinsland.**  
Halde, Schauinsland, Goldene Krone.

**Schenkenzell.**  
Drei Könige, Ochsen, Sonne

**Scheuern.**  
Auerhahn s. S. 204, Stern s. S. 204.

**Schiene.**  
Hirschen, Mühle, Sonne, Schrotzbürg.

**Schiltach** (Schwarzwald).  
Adler, Bahnhofhotel, Bären, Brücke, Engel, Hirsch, Lamm, Röble.

**Schlechtbach.** Auerhahn s. S. 204.

**Schluchsee.** Schiff, Sternen.

**Schöllach.** Schneckenhof s. S. 204.

**Schönau** (Amt Heidelberg).  
Goldenen Löwen, Hotel Ochsen, Pfälzer Hof, Odenwald, Gasthaus z. Traube, Pension Goldenen Löwen.

**Schönau** (Schwarzwald).  
Parkhotel s. S. 204, Sonne, Gasthaus Kirchbühl, Krone, Ochsen, Roten Löwen, Schönenbuch, Vier Löwen, Pension Franz Zimmermann, Gasthaus Belchen, Multen.

**Schonach** (Schwarzwald).  
Hotel u. Pension Lamm s. S. 204, Rebstock s. S. 204, Gasthaus u. Pension Ochsen, Schloßberg, Schwänen, z. Stadt Triberg, Privatpension Sommerberg.

**Schönwald.**  
Kurhaus Adler, Hotel Hirschen,

s. S. 204, Sonne s. S. 204, Sommerberg s. S. 204, Gasthaus Falken, Landpost, Löwen, Ochsen s. S. 204, Pension u. Gasthaus Waldpeter, Pension Dorer, Schätzle.

**Schopfheim.**  
Bahnhof, Hirschen s. S. 204, Krone, Pflug, Engel s. S. 204.

**Schriesheim.**  
Hotel Ludwigstal, Kurhaus Edelstein, Gasthaus Deutscher Kaiser, z. Bahnhof.

**Schwanningen.** z. Kranz.

**Schweigern** (Baden). Krone.

**Schweighausen.** Krone, Sonne.

**Schweizmatz.**  
Waldhaus s. S. 204.

**Schwetzingen.**  
Adler s. S. 205, Falken s. S. 205, Prinz Karl s. S. 205, Gold. Hirsch s. S. 205.

**Seckach** (Baden). Lamm.

**Seckenheim** am Neckar.  
Linde.

**Seebach** (Achern).  
Hirsch, Krone, Kurhaus Ruhestein, Mummelsee s. S. 191, Rast- u. Gasthaus Hornsgrinde s. S. 178, Wolfsbrunnen.

**Seeburg** (Post Schluchsee).  
Hotel Seeburg s. S. 205.

**Seefelden.** Hecht.

**Seehof.** Hotel Seehof.

**Seelbach** (Amt Lahr).  
Bären, Engel, Röble, Krone, Sonne.

**Siegelbach** (Amt Sinsheim).  
Eisenbahn.

**Sigmaringen.**  
Traube s. S. 205, Adler, Bären, Deutsches Haus, Donau, Erprinzen, Löwen, Traube, Hirsch, Bahnhof.

**Singen** (Amt Pforzheim).  
Adler, Krone.

**Singen** (Hohentwiel).  
Rest.-Hotel Ekkehard, Sonne s. S. 205, Central-Schweizerhof s. S. 194, Lamm s. S. 194.

**Sinsheim** (Elsenz).  
Bahnhof, Löwen, Post.

**Sippingen.**  
Gutes Glas, Krone, Sternen.

**Sirnitz.** Auerhahn.

**Sommerau.** Sommerauerhof.

**Spechbach.** Hirsch, Sonne.

**Sulzburg** Bad.  
Kurhaus Bad Sulzburg.

**Sulzburg** (Baden).  
Hirschen, Krone, Rebstock, Café Weber.

**Sulzfeld.** Ochsen, Schwänen.

**Staufen.**  
Kreuz-Post s. S. 194, Krone, Löwen, Sonne.

**Staufenberg.**  
Kurhaus z. Sternen s. S. 205.

**Steig.**  
Löwen, Ravensnaschlucht s. S. 205.

**Stein** (Amt Pforzheim).  
Krone, Lamm, Löwen.

**Stein** am Rhein.  
Rheinfels, Sonne.

**Steinbach** (Baden-Baden).  
Stern s. S. 205.

**Stetten** a. k. M.  
Bilgerbräu, Halder, Kreuz, Löwen.

**Stöckach.**  
Adler-Post s. S. 205, Gold Ochsen s. S. 205, Bahnhofhotel s. S. 195.

**Stöckwald.** Rose.

**Stohren.** Griesbüchel.

**Striftmatz.** Hirschen.

**Stühlingen.**  
Deutscher Hof, Drechsler, Kranz, Post, Rebstock.

**Tauberbischofsheim.**  
Bahnhof, Badischer Hof, Sonne.

**Tegernau** (Amt Schopfheim).  
Ochsen s. S. 205.

**Tennenbronn.**  
Adler, Ennel, Linde.

**Tiefenbach** (Baden).  
Krone, Ochsen.

**Tiefenstein.** Post.

**Tiengen** (Amt Waldshut).  
Ochsen s. S. 205, Krone s. S. 195.

**Tiergarten.** Hammer.

**Titisee.**  
Hotel Titisee s. S. 205, z. Bahnhof s. S. 205, Pension Karl Franz s. S. 205, Schwarzwaldhotel s. S. 205, Bären s. S. 205, Seehof s. S. 205, Bahnhofrestauration s. S. 205, Café Würzes s. S. 205.

**Todtnoos** (Schwarzwald).  
Kurhaus Adler s. S. 205, Kurhaus Todtnoos s. S. 195, Kurhaus Sonne s. S. 195, Schwarzwaldhaus s. S. 205, Gasthaus z. Blume s. S. 205, Schmidt, Waldeck s. S. 205, Waldhotel s. S. 205, Maies s. S. 205, Kurh. Kibling s. S. 205, Löwen s. S. 195, Krone s. S. 195.

**Todtnoos, Hinter-**  
Pension Tanne.

**Todtnoos-Au.**  
Hirschen s. S. 205.

**Todtnoos-Rütte.**  
Gasth. u. Pens. Hirschen s. S. 206.

**Todtnoos-Schwarzenbach.**  
Sternen s. S. 206.

**Todtnoos-Strick.**  
Röble s. S. 206.

**Todtnoos-Weg.**  
Kinderheim Luginsland s. S. 206, Hochkopf s. S. 206, Kram-Mattie s. S. 206.

**Todtnau.**  
Hirschen, Ochsen, Bären.

**Todtnauberg.** Engel, Sternen.

**Todtnauerhütte** (Feldberg). Post.

**Tienz.** Pralz, Linde, Römerkastell.

**Triberg.**  
Hotel Adler s. S. 206, Schwarzwaldhotel, Kurhaus Waldlust s. S. 206, Hotel Wehrle, Hotel u. Pension Löwen-National s. S. 206, Sonne s. S. 206, Gasthaus u. Pension Pfaff s. S. 206, Hotel Tanne s. S. 206, Gasthaus u. Brauerei Adler, Ubern Wasserfall, z. Triberger Hof, Pensior

Sommerfrische, Gasthaus und Brauerei Martin, Kimmich, Rößle, Kreuz, Krone, Gerwig, Engel, Lilie s. S. 206, Restaurant u. Pension Felsen, Restaurant Bad, Kurhaus Geteutsche s. S. 206.  
**Trochtelfingen** (Hohenzollern).  
 Rose, Rößle.  
**Turner b. Titisee.**  
 Hotel Turner s. S. 206.  
**Überlingen.**  
 Ochsen s. S. 197, Krone s. S. 197, Hecht s. S. 197, Seegarten s. S. 197, Traubes s. S. 197, Badhotel s. S. 197, Adler s. S. 197, Heidenhöhlen-Goldbach s. S. 197, Engel s. S. 197, Strandhotel s. S. 197, Hotel am See s. S. 197, Haus Waldburg s. S. 197, Anker, Baum- bach, Christoffkeller, Gasthaus Kolob, Grüner Baum, Brauerei Raben, Rose, Schöpfle, Sonne, Pens. u. Gasth. Waldhorn.  
**Ühlingen.** Alte Post, Posthorn.  
**Umweg.** Zum Weinberg s. S. 200.  
**Unterlupfen.** Hirschen.  
**Unterdiebach.** Wolfsschlucht.  
**Unterglottertal.** Adler.  
**Unterkirnach** (Schwarzwald).  
 Rößle-Post.  
**Untermettingen.** Hirschen.  
**Untermünstertal.** Hof, Löwen.  
**Unterschwarzach** (Amt Mosbach).  
 Reichspost.  
**Unteruhldingen.**  
 Krone, Mainaublick, Seehof, Seeperle, Strandcafé.  
**Unterwasser.**  
 Erbprinzen, Waldhorn.  
**Utzenfeld.** Eiche, Engel.  
**Varnhalt.**  
 Adler, Rebstock.  
**Villingen.**  
 Bahnhofhotel, Deutscher Kaiser s. S. 206, Blume-Post, Lilie, Schwänen, Raben, Romäus, Stiftskeller, Falken, Schlößle.  
**Vöhrenbach.**  
 Gasthaus z. Kreuz, Engel, Hirschen, Krone, Langenbach, Ochsen, Wardeck, Café Kleiser.  
**Vorderhubach.** Almenstein.  
**Wagenstadt.** Hirschen.

**Waibstadt.**  
 Lang s. S. 206, Café, Weinstube Haaf s. S. 206, Café, Weinstube Schäfer s. S. 206, Löwen.  
**Waldau.** Sonne, Traube.  
**Waldkatzenbach.**  
 Adler, Katzenbuckel, Löwen.  
**Waldkirch.**  
 Altersbach, Bären, Engel s. S. 206, Krone, Löwen-Post s. S. 206, Rebstock s. S. 206.  
**Waldmühlenbach** (Amt Mosbach).  
 Adler, Falken, Lamm, Roß.  
**Waldshut.**  
 Bahnhofhotel s. S. 206, Rebstock, Wardeck, Gasthaus Germania, Krone, Lamm, Meerfräulein, Rheinischer Hof, Schwänen, Wilder Mann.  
**Waldulm.**  
 Kreuz, Krone s. S. 207, Rebstock s. S. 207.  
**Waldwimmersbach.**  
 Adler, Lamm.  
**Walddürn.**  
 Engel, Ochsen s. S. 206, Rose, Ritter, Sonne, Zähringer Hof, Grüner Baum s. S. 206.  
**Waghäusel.** Badischer Hof.  
**Wangen** (Amt Konstanz).  
 Gasthaus z. Adler, Frieden, Haus Dr. Baumeister.  
**Wehr** (Baden).  
 Hotel Adler, Dreikönig s. S. 207, Werahof, Gasthaus Bärenfels, Schwänen, Sonne s. S. 207.  
**Weil** (Amt Lörrach).  
 Schwänen.  
**Weil-Leopoldshöhe.**  
 Bahnhofhotel, Hotel Zentral Gasthaus Leopoldshöhe.  
**Weiler.**  
 Sonne.  
**Welmlingen.** Hirschen.  
**Weingarten.**  
 Adler, Krone, Goldener Löwe Festhalle.  
**Weinheim** (Bergstraße).  
 Fuchs'sche Mühle.  
**Weisweil.** Erbprinzen.  
**Weizen.** Sonne, Sternen.  
**Werenwag.** Werenwag.  
**Wertheim** (Main).  
 Hotel Badischer Hof s. S. 207, Bronnbacher Hof s. S. 207, Hir-

schen-Post s. S. 207, z. Kette s. S. 207, Schwän s. S. 207, Adler, s. S. 207, Bahnhofwirtschaft s. S. 207, Bachsche Brauerei s. S. 207, Engel s. S. 207, Israel, Löwensteiner Hof, Löwen s. S. 207, Gold, Ochsen s. S. 207.  
**Wessental.** Hirschen.  
**Wiechs** (Post Schopphelm). Krone.  
**Wieden.** Hirschen, Wiedener Eck.  
**Wiedenfelsen.**  
 Kurhaus Wiedenfelsen.  
**Wieladingen b. Murg.**  
 Haus Friedborn s. S. 191.  
**Wies.** Krone.  
**Wiesental.** Krone.  
**Wiesloch.**  
 Hotel Pfalz s. S. 207, Hotel-Rest-Staatsbahnhof s. S. 207, Gasth. Adler, Engel, Dreikönig.  
**Wilferdingen.**  
 Remchingerhof, Rößle.  
**Willstätt.**  
 Adler, Krone, Rappen, Schwänen.  
**Wintersweiler.** Rebstock.  
**Wittichen.** Klostergasthaus.  
**Witznau.** z. Witznau s. S. 207.  
**Wolfach.**  
 Hotel Kiefernadelbad, Krone, Ochsen, Salmen, Gasthaus Adler, Bahnhof, Fortuna, Hecht, Kreuz, Zähringer Hof.  
**Worblingen.**  
 Rößle, Sonne.  
**Yburg** (bei Baden-Baden).  
 Ruine Yburg s. S. 207.  
**Zell** (Harmersbach).  
 Hotel Badischer Hof, Löwen, Gasthaus Raben, Hirsch.  
**Zell** (Wiesental).  
 Hotel Bahnhof, Löwen s. S. 207, Gasthaus Dreikönig, Hirschen, Kranz, Krone, Schwänen.  
**Ziegelhausen** (Neckar).  
 Hotel Adler, Stiftsmühle G. m. b. H. s. S. 207.  
**Zufucht** b. Oppenau.  
 Kurhaus Zufucht s. S. 207.  
**Zuzenhausen.**  
 Ochsen, Rose.  
**Zwingenberg.**  
 Anker s. S. 207, Schiff s. S. 207.

## In diesem Führer

mit einer Anzeige vertreten zu sein, bedeutet erfolgreiche Reklame treiben. Der umsichtige Geschäftsmann wird die Ausnutzung dieser Werbekraft nicht unterlassen. Sichern Sie sich rechtzeitig für die nächste Auflage einen vorteilhaften Platz für Ihre Ankündigung. Wenden Sie sich, auch wenn Sie noch andere Werbemöglichkeiten mit zielsicherer Wirkung suchen, immer an die **Postreklame.** Näheres Seite 215.

## Heilanzeigen für Badekuren

Blutkrankheiten	Donaueschingen, Freyersbach, Glotterbad, Griesbach, Rippoldsau.
Skrofulose	Donaueschingen, Dürrheim, Rappenuau, Säckingen, Wimpfen.
Gicht	Baden-Baden, Badenweiler, Heidelberg, Krozingen, Peterstal.
Fettsucht	Donaueschingen, Grenzach.
Rheumatismus	{ Baden-Baden, Badenweiler, Dürrheim, Glotterbad, Heidelberg, Krozingen, Peterstal, Rappenuau, Rippoldsau, Säckingen, Wimpfen.
Chron. Erkrankungen der Knochen und Gelenke	} Heidelberg.
Tuberkulose der Knochen und Gelenke	} Dürrheim, Rappenuau.
Nervenschwäche	Baden-Baden, Badenweiler.
Nervenschmerzen	{ Baden-Baden, Donaueschingen, Dürrheim, Glotterbad, Heidelberg, Krozingen, Peterstal, Rappenuau, Rippoldsau, Säckingen.
Lähmungen	Dürrheim, Krozingen.
Krankheiten der Kreislauforgane	{ Badenweiler, Freyersbach, Glotterbad, Griesbach, Krozingen, Rippoldsau, Wimpfen.
Atmungsorgane	Baden-Baden, Badenweiler, Dürrheim, Glotterbad, Säckingen.
Lungentuberkulose	St. Blasien, Nordrach, Todtmoos, Wehrwald.
Magen- und Darmkatarrh	Glotterbad.
Magenschlaffung und Darmträgheit	} Boll, Grenzach.
Leber und Galle	Grenzach.
Harnorgane	Rippoldsau, Überlingen.
Krankheiten der weibl. Geschlechtsorgane	} Griesbach, Peterstal, Rippoldsau, Wimpfen.
<b>Heilquellen</b>	siehe Seite 179 Grenzacher Brunnen

# Ihre Umsatzsteigerung durch Postreklame!

Stets zu Ihrem Dienst bereit

steht an allen Plätzen im Reich die

# Postreflame



Für alle Wirtschaftsgebiete sind die Einrichtungen der Deutschen Reichspost der Reflame dienstbar gemacht; die sich daraus ergebenden beispiellos vielseitigen Reklamemöglichkeiten bieten Gelegenheit, entsprechend der Eigenart des Anzubietenden und der zu erfassenden Kreise zweckentsprechend und eindringlich zu werben. Die Postreflame

bietet überall:

- Rundfunk-Refelame durch alle deutschen Sender
- Fernsprechbuch-Refelame allerorts
- Postalische Vordrucke mit Refelame
- Branchen-Fernsprechbücher für alle Bezirke des Reiches
- Schaltervorraum-Refelame in allen Postämtern
- Personenkraftwagen-Refelame (Innenrefelame)
- Fahrchein-Refelame für Personenkraftwagen
- Fahrplan-Refelame für die Kraftpostlinien
- Kursbuch-Refelame im Reichskursbuch
- Telegraphenstangen-Refelame im ganzen Reich
- Uhren-Refelame in den Schaltervorräumen
- Waren-Angebote an die Beamtenstaff
- Wertzeigehengeber-Refelame (Briefmarken-Automaten)
- Amtliche Bildpostkarten zur Verkehrswerbung für Städte, Bäder usw.
- Briefstempel-Refelame für Städte, Bäder, Ausstellungen usw.

## Deutsche Reichspostreflame

G. m. b. H., Karlsruhe (Baden)



F. WOLFF & SOHN

KARLSRUHE

*Sonne, Wind und Kälte machen die Haut leicht spröde und trocken. Vor den Gefahren jähen Temperaturwechsels schützen Sie sich durch unsere Kaloderma-Cremes. Der gleichzeitige Gebrauch von Kaloderma-Seife u. Kaloderma-Puder ergänzt die Hautpflege in günstiger Weise.*



# KALODERMA GELEE WEISS

35, 60, 85 PF.

50, 75 PF. MK.1.