

# **Badische Landesbibliothek Karlsruhe**

**Digitale Sammlung der Badischen Landesbibliothek Karlsruhe**

## **Sammlung von Hochbauten der Grossh. Badischen Eisenbahn**

enthaltend Bahnhöfe, Stationen und Bahnwartshäuser, Ansichten, Schnitte  
und Grundrisse

Stationen & Bahnwärterhäuser etc. etc.

**Eisenlohr, Friedrich**

**Carlsruhe, [1866]**

[urn:nbn:de:bsz:31-247069](https://nbn-resolving.org/urn:nbn:de:bsz:31-247069)

SAMMLUNG

# HOCHBAUTEN

DES  
K. BADISCHEN EISENBAHN

ENTWURFEN

BAHNHÖFE, STATIONEN & BAHNWAERTSHAUSER

etc. etc.

ANSICHTEN, SCHRITTE UND GRUNDRISSSE

Entworfen von **K. EISENBAHR**, Oberbauamte **KELLER** etc.

1. Architektur: Bahnhöfe

2. Mal- und Zeichnungen: Stationen und Bahnwärtshäuser

3. Anlagen: Verschiedene Nothausen der Bad. Tauberthalbahn

Verlag von  
J. Neumann, Neudamm  
1864

**CARLSRUHE.**

Druck und Verlag von J. Neumann.

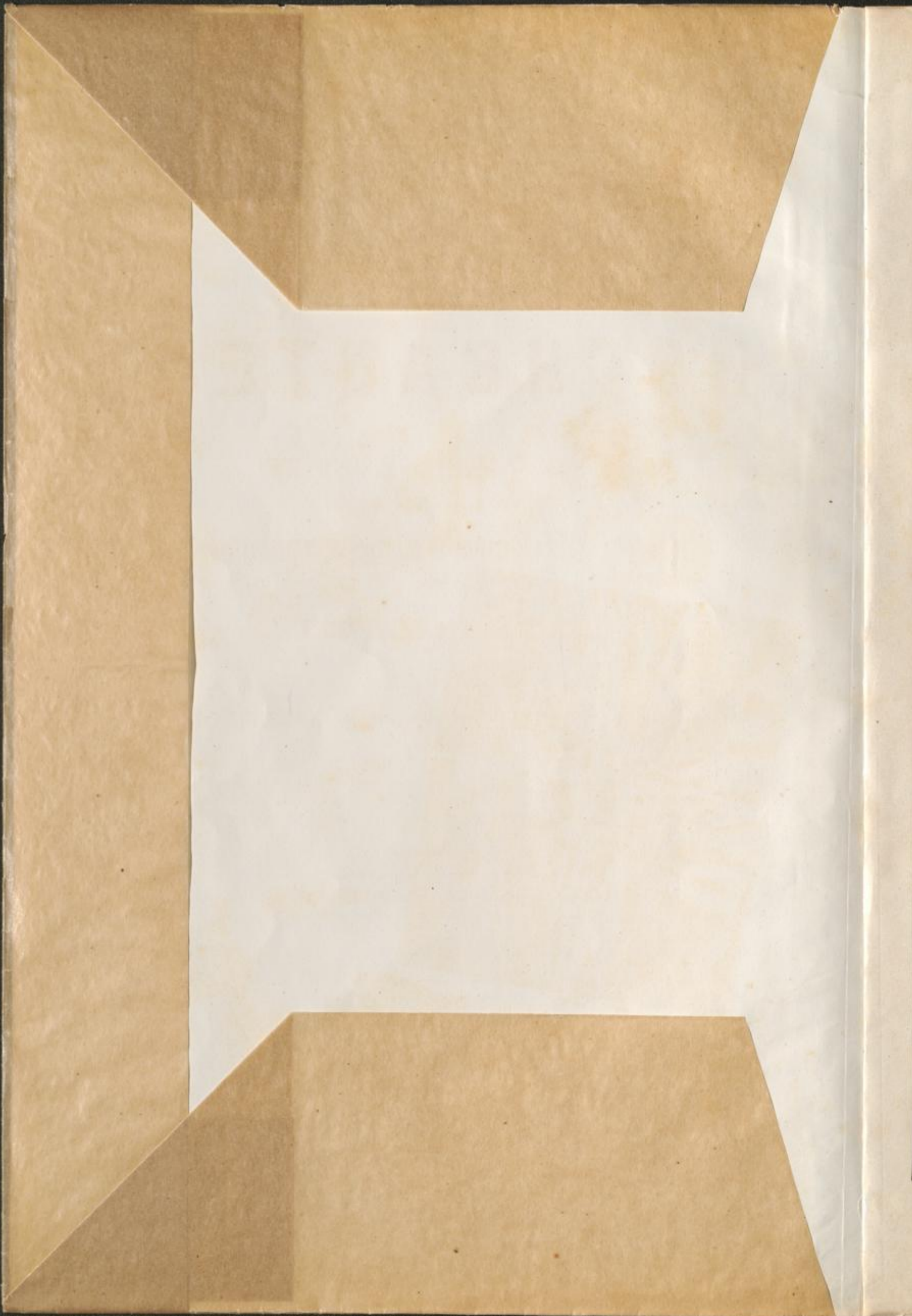

SAMMLUNG  
VON  
**HOCHBAUTEN**  
DER  
GROSSEL. BADISCHEN EISENBAHN

ENTHALTEND  
**BAHNHÖFE, STATIONEN & BAHNWARDTHÄUSER**  
etc. etc.

**ANSICHTEN, SCHNITTE UND GRUNDRISSE**

VON  
Baurath **F. EISENLOHR**, Oberbaurath **KELLER** etc.

(2.)

1. Abtheilung: **Bahnhöfe.**
2. Abtheilung: **Stationen und Bahnwardthäuser.**
3. Abtheilung: **Verschiedene Hochbauten der Bad. Tauberthalbahn.**

**CARLSRUHE.**  
Druck und Verlag von J. Veith.

[1866]

SAMMELBAND  
HOF- und KAMMERSCHREIBER

VERLAG VON J. G. NEUBAUER  
HEIDELBERG

1800

Preis 1 Rthlr. 10 Schilling

Verlag

## Inhalt des 2<sup>ten</sup> Heftes.

- 
- Blatt N<sup>o</sup>. 1. **Station Achern**, Façade gegen die Bahn, mit Grundriss.  
 " " 2. " " " " " Stadt, " "  
 " " 3. " " " " " **Durchschnitt.**  
 " " 4. **Bahnhof zu Carlsruhe**, Werkstatt, Wohnbau, Façaden und Grundriss.  
 " " 5. **Bahnwartshaus zu Kehl** mit Oekonomieräumen.  
 " " 6. **Station Denzlingen**, hintere Façade.  
 " " 7. " " " " **Seitenansicht und Schnitt.**  
 " " 8. " " " " **Grundrisse.**  
 " " 9. " **Aglasterhausen**, Façaden, Grundriss und Schnitte.  
 " " 10. **Bahnwartshaus von Eisenlohr**, Façade und Grundriss.  
 " " 11. " " " " **Schnitte.**  
 " " 12. " " " " **Seiten- und hintere Ansicht.**  
 " " 13. **Bahnhof zu Heidelberg**, Aufseherwohnung, Façaden, Schnitt und Grundriss.  
 " " 14. " " " " " " " " " " " " " "  

Details.

 " " 15. **Halt пункт Heitersheim**, Façaden und Grundriss.  
 " " 16. **Bahnwartshaus von Eisenlohr**, Façade und Grundriss.  
 " " 17. " " " " **Seitenfaçade und Schnitt.**
-

ak

86 C 10, 2 RH

## Inhalt des 3<sup>ten</sup> Heftes.

---

Doppelblatt N <sup>o</sup> . 1.	<b>Bahnhof zu Lauda, Aufnahmsgebäude, Façade, Grundriss und Schnitt.</b>
" " 2.	" " " Werkstättengebäude, " " " "
" " 3.	" " " " innere Ausrüstung.
" " 4.	" " " Locomotivremise mit Schiebebühne.
" " 5.	" " " Wagenremise, Façaden, Grundriss und Schnitt.
" " 6.	" " " Dienstwohnungen und Wagenremise, Façaden, Grundriss und Schnitt.
" " 7.	<b>Station Distelhausen, Aufnahmsgebäude, Façaden, Grundriss und Schnitt.</b>
" " 8.	" <b>Tauberbischofsheim, Aufnahmsgebäude, Façaden, Grundriss und Schnitt.</b>
" " 9.	<b>Bahnwartsstation mit Grundriss und Schnitt.</b>
" " 10.	" (Gemarkung Hochhausen) mit Grundriss und Schnitt.
" " 11.	<b>Station Tauberbischofsheim, Güterschuppen, Oekonomiegebäude.</b>
" " 12.	" <b>Hochhausen, Aufnahmsgebäude mit Schnitten und Grundriss.</b>
" " 13.	" <b>Gamburg,</b> " " " " "
" " 14.	" <b>Bronnbach,</b> " " " " "
" " 15.	" <b>Haltstelle Reichholzheim, Façaden, Grundriss und Schnitt.</b>
" " 16.	" <b>Bahnhof Wertheim,</b> " " " "

---

Stationshaus zu Reben  
Plan gegen die Front

81

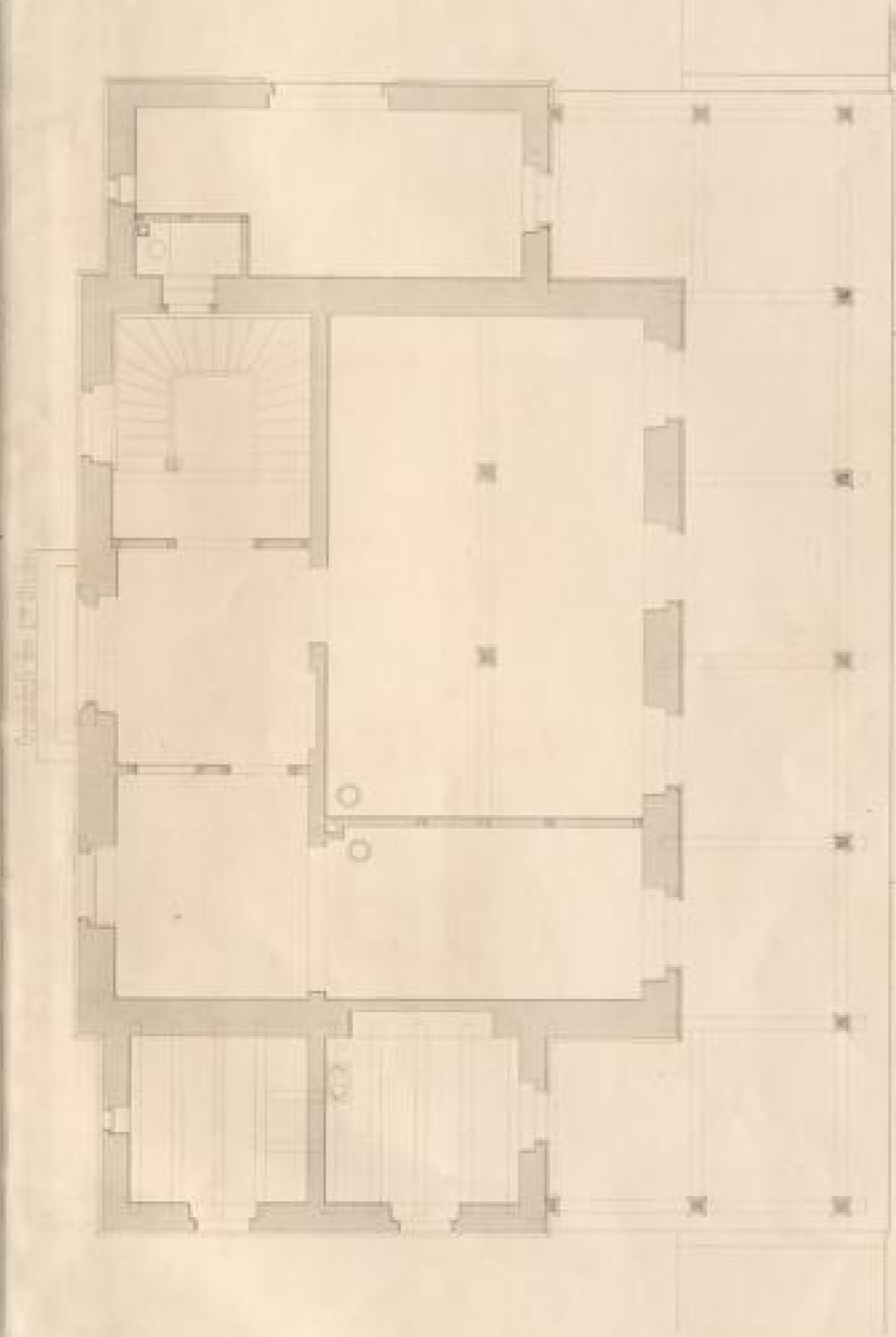
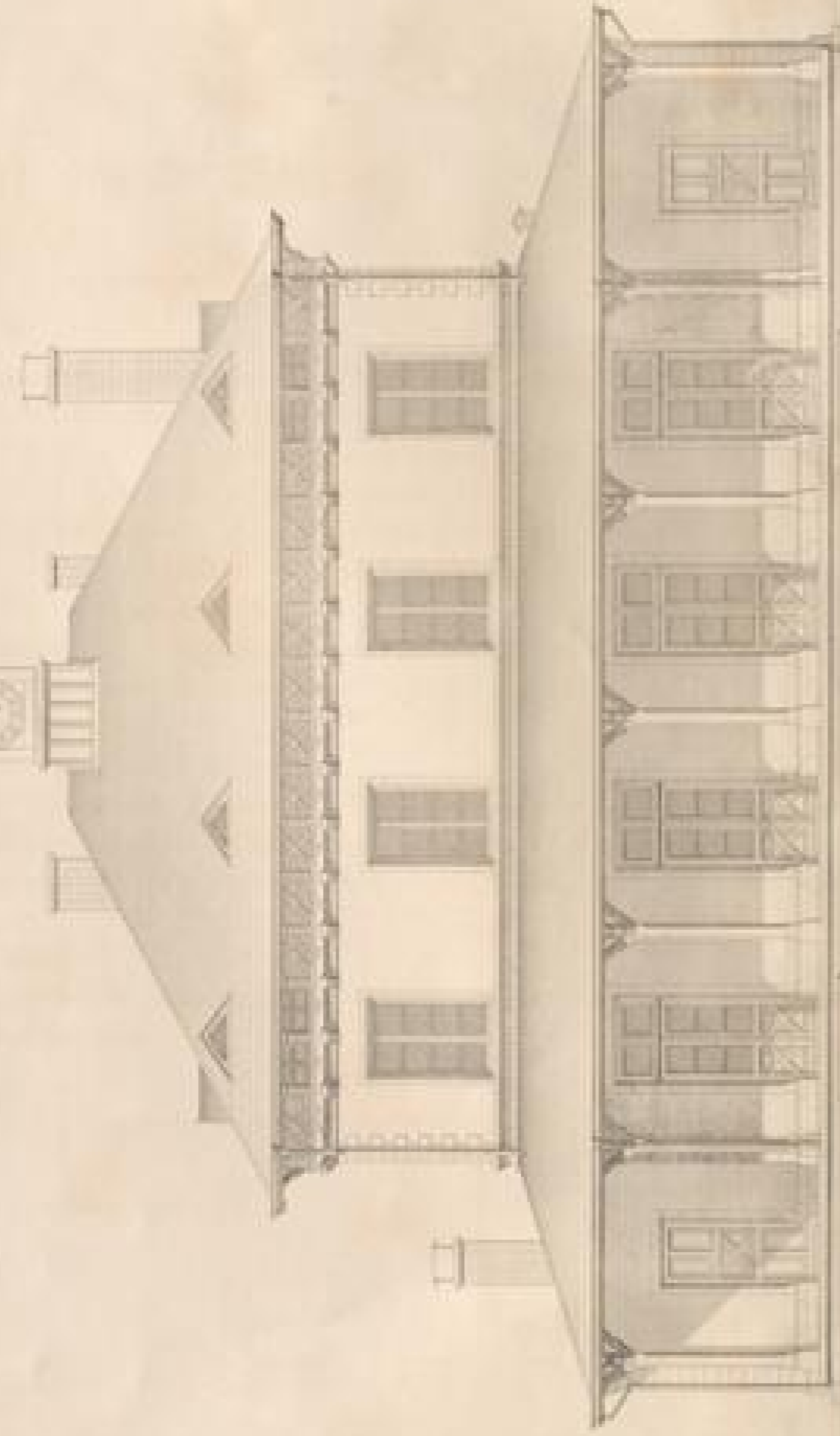

Architectur des Stationshauses

Th. Schwaninger del.



# Inhalt des 3<sup>ten</sup> Heftes

1. Die Bedeutung der ...	1
2. Die Bedeutung der ...	2
3. Die Bedeutung der ...	3
4. Die Bedeutung der ...	4
5. Die Bedeutung der ...	5
6. Die Bedeutung der ...	6
7. Die Bedeutung der ...	7
8. Die Bedeutung der ...	8
9. Die Bedeutung der ...	9
10. Die Bedeutung der ...	10
11. Die Bedeutung der ...	11
12. Die Bedeutung der ...	12
13. Die Bedeutung der ...	13
14. Die Bedeutung der ...	14
15. Die Bedeutung der ...	15
16. Die Bedeutung der ...	16
17. Die Bedeutung der ...	17
18. Die Bedeutung der ...	18
19. Die Bedeutung der ...	19
20. Die Bedeutung der ...	20

Stationsbau zu Reben  
Façade gegen die Bahn

N. 1.

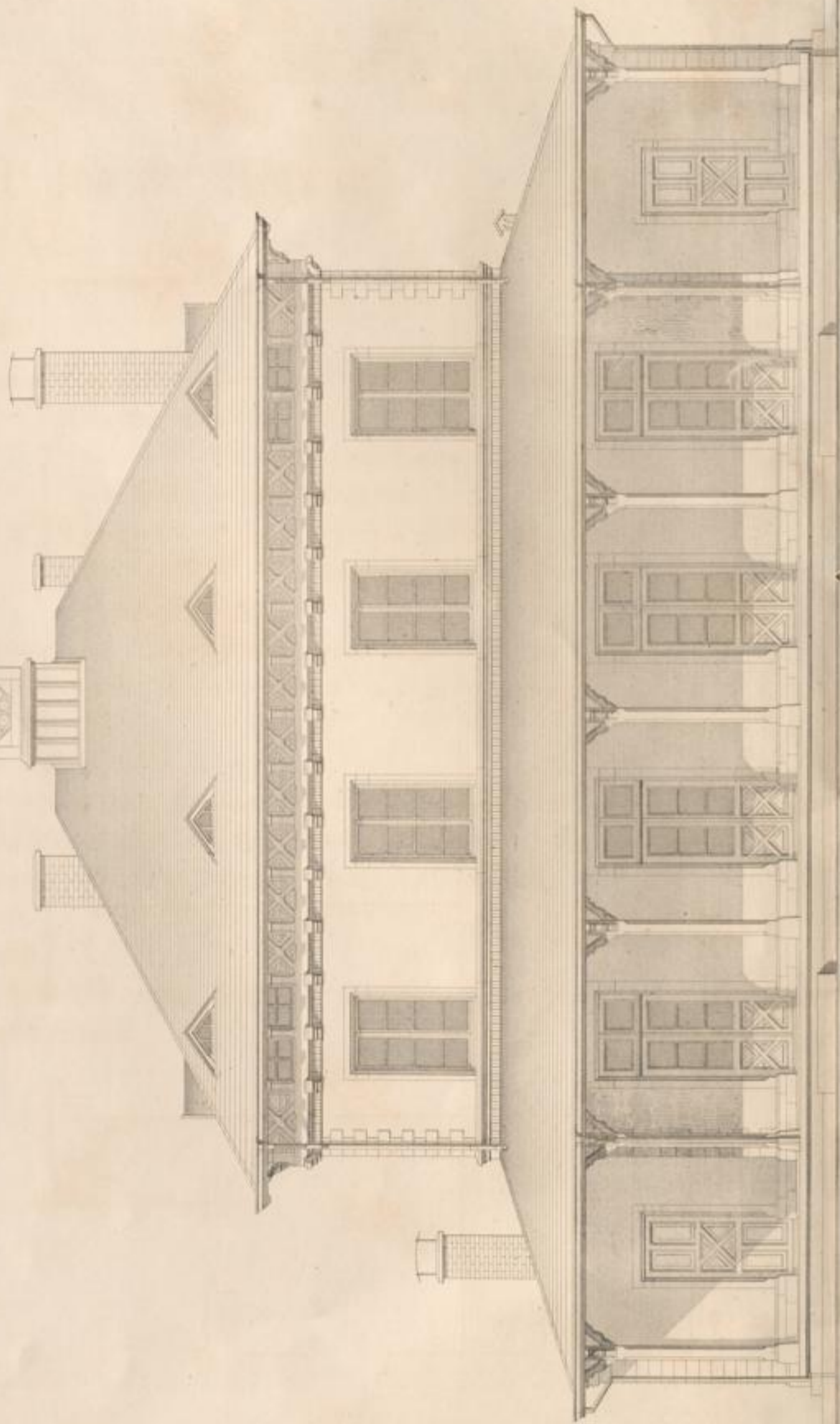

Grundriss des 1<sup>ten</sup> Stockes

Grundriß des 1<sup>ten</sup> Stockes

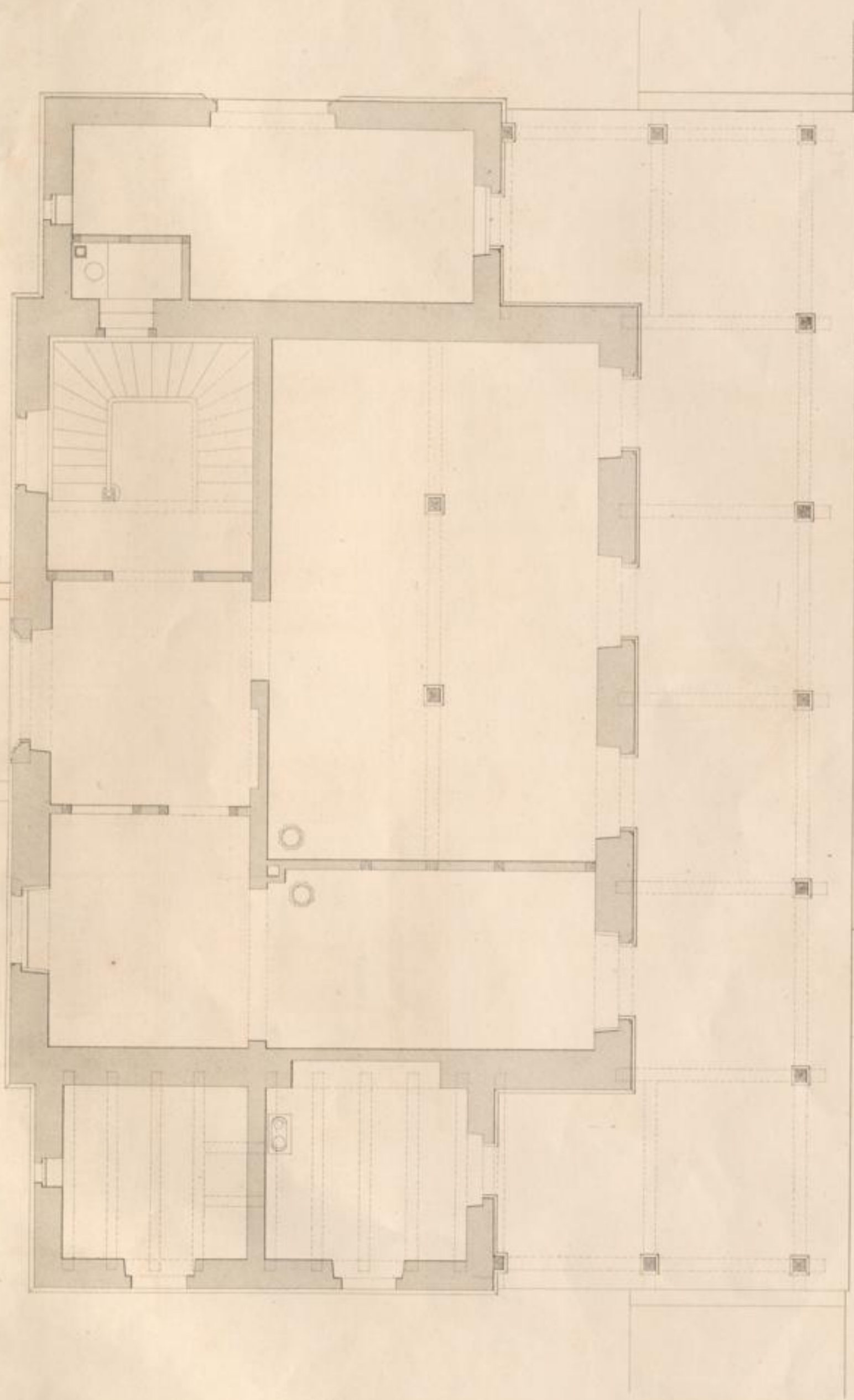

Druck u. Verlag J. Neumann, Neudamm

F. Esselbacher u. Sohn



Stationshaus zu Gelnhausen

Architekt: H. Schick



Grundriss des Stationshauses

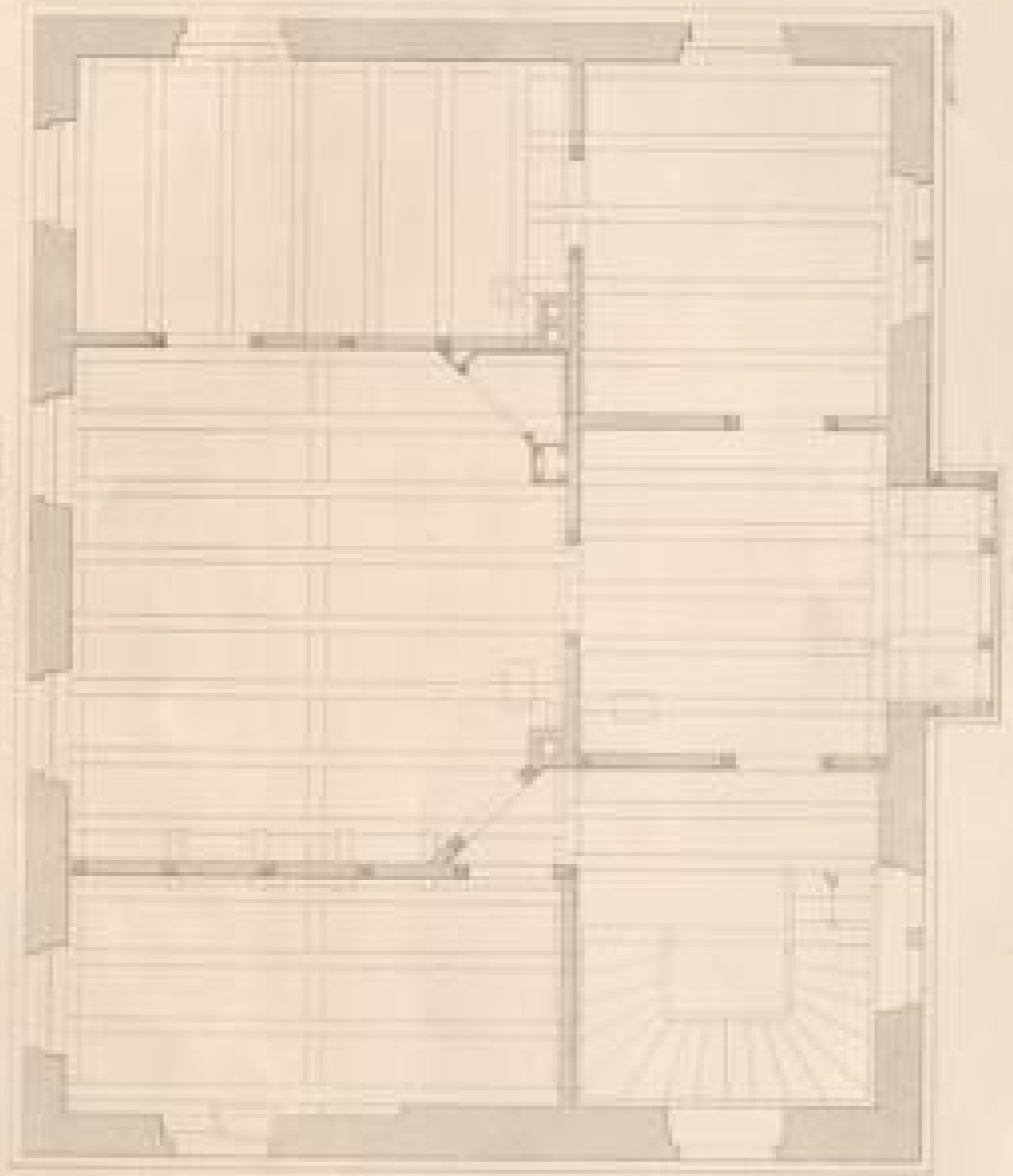



Stationshaus zu Gebein

N<sup>o</sup> 2.

Façade gegen die Stadt

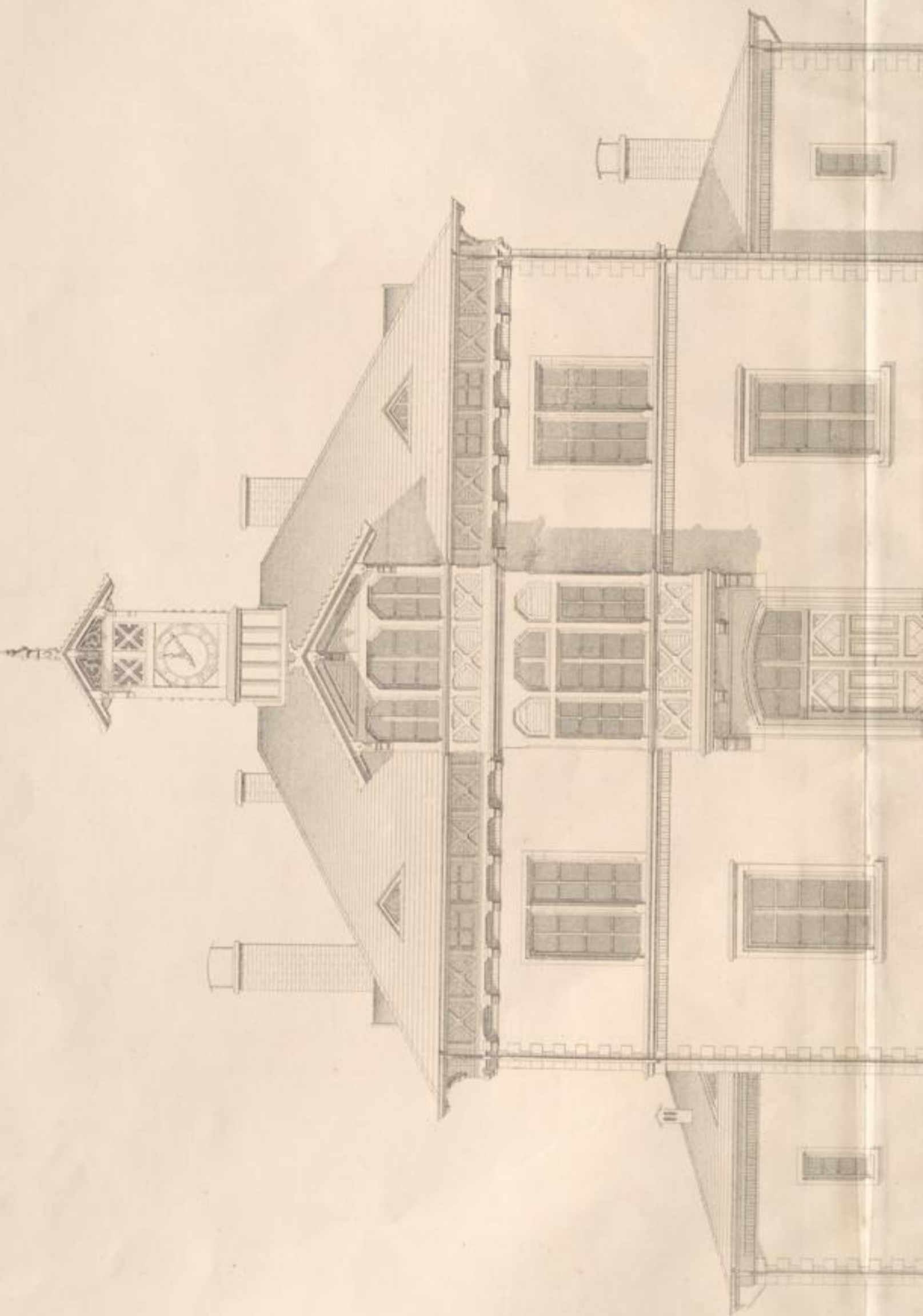

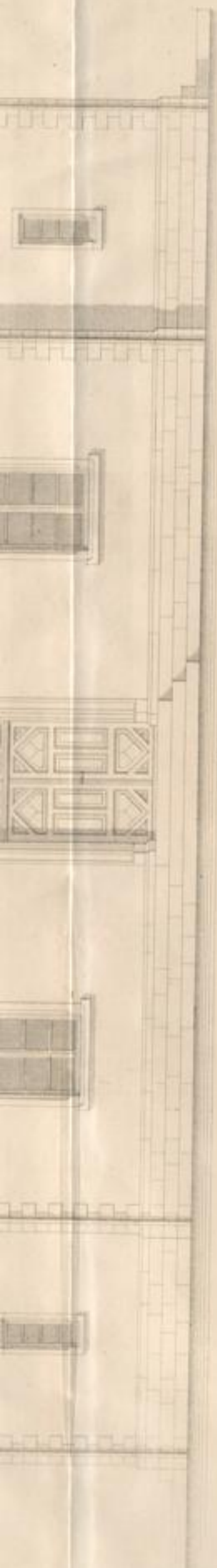

Grundriß des 2<sup>ten</sup> Stockes

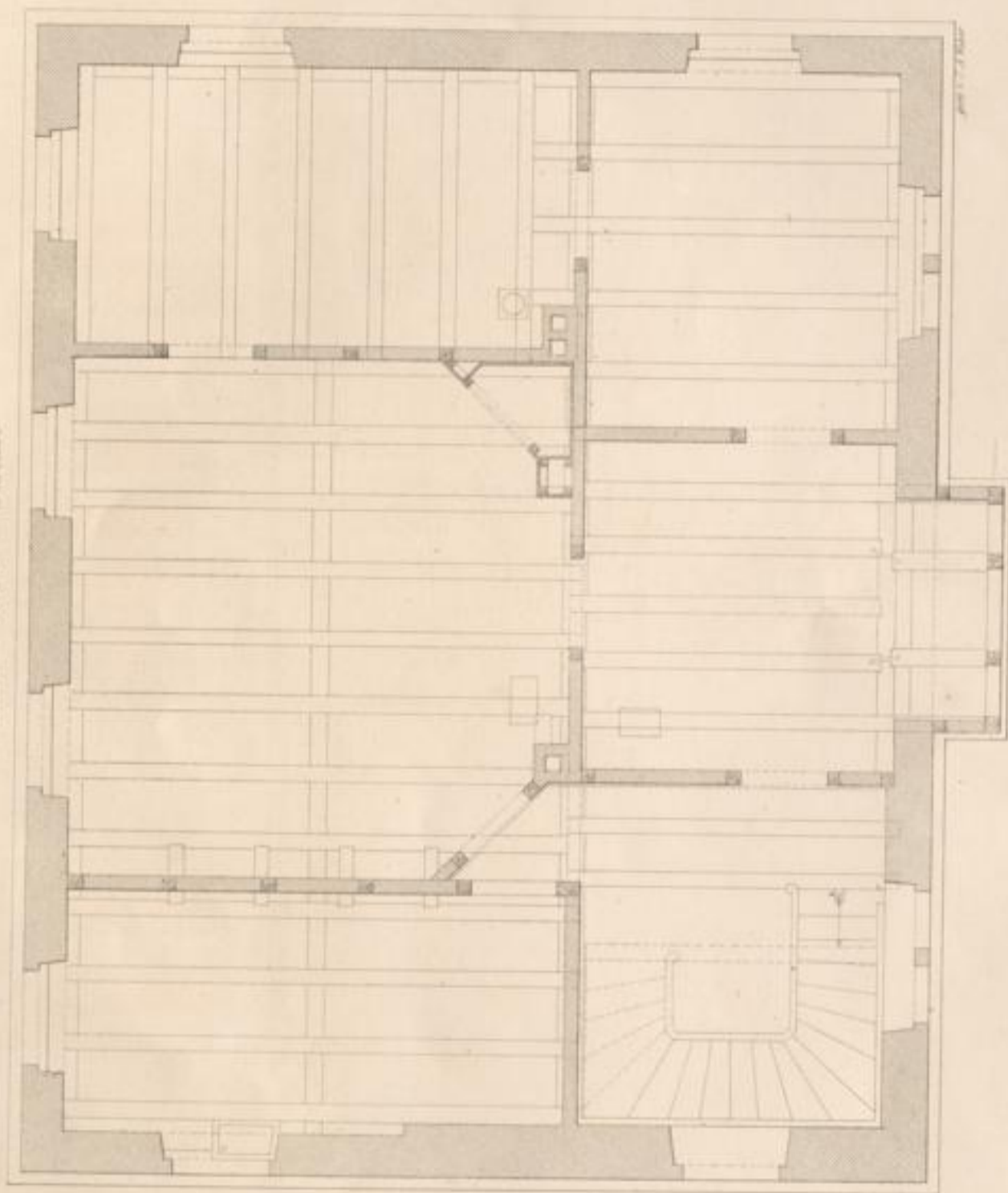

Grundriß des 1<sup>ten</sup> Stockes







Stationshaus zu Achern

Längs- Schnitt

N. 1

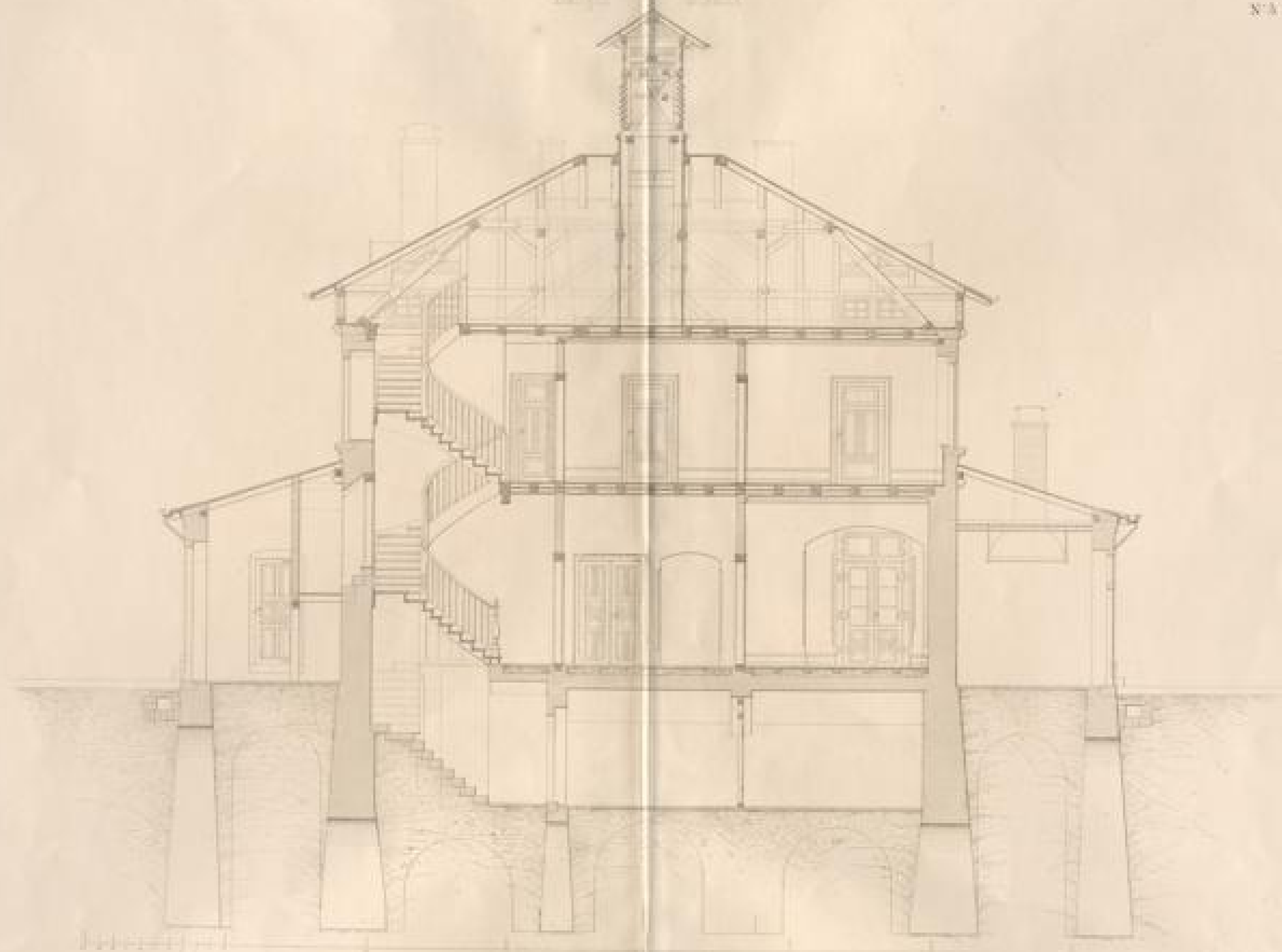

J. G. Schmitt & Co.

Arch. u. Ing. v. J. G. Schmitt & Co.



Stationshaus zu

Längen

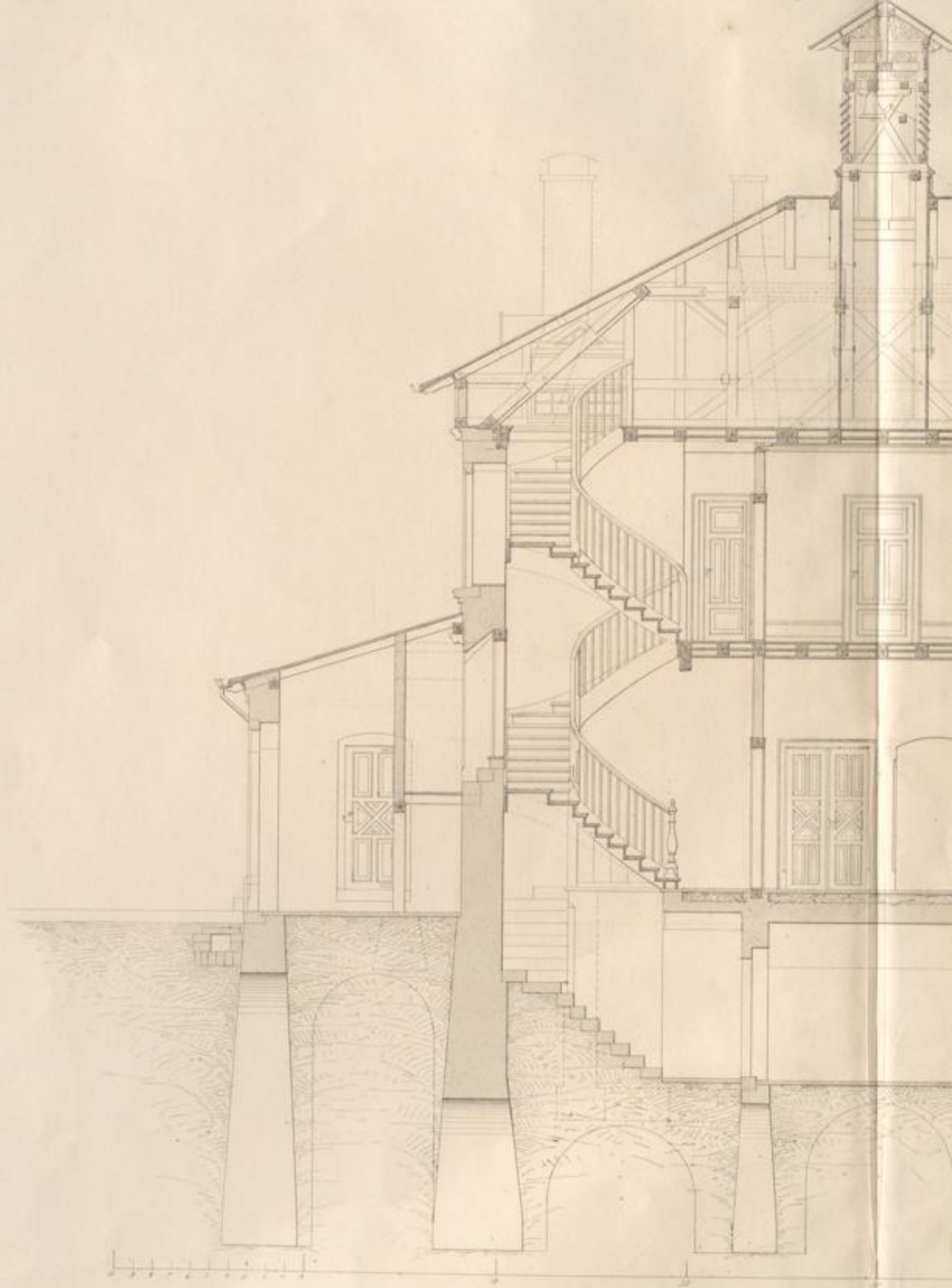

F Eisenlehr usw. & dergl.

aus zu Aebeln

Schnitt

N<sup>o</sup> 3.



Druck u. Verlag v. J. Veith in Karlsruhe



Eisenhof Carlseiche  
Werkstattwahnbau

214

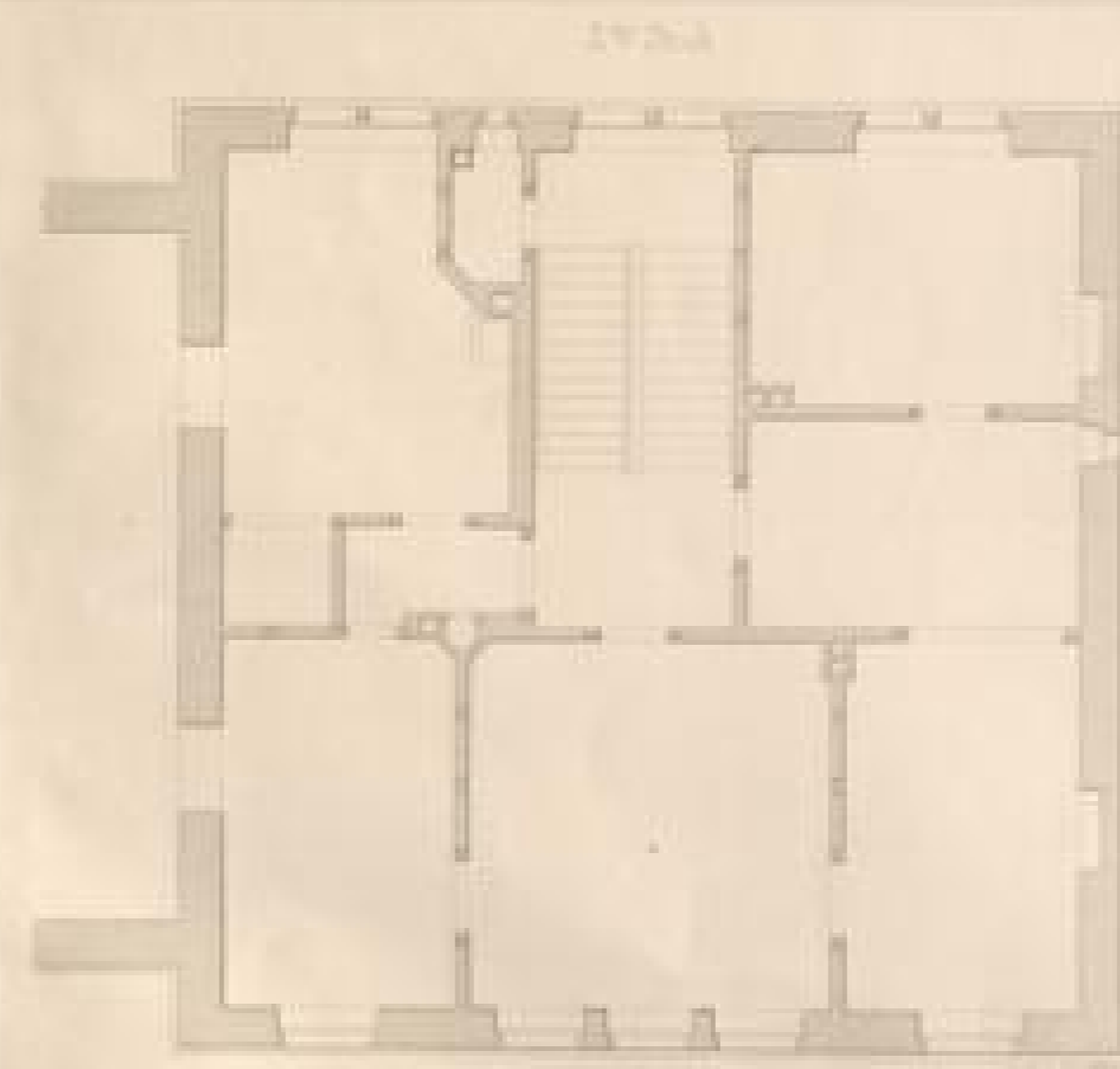
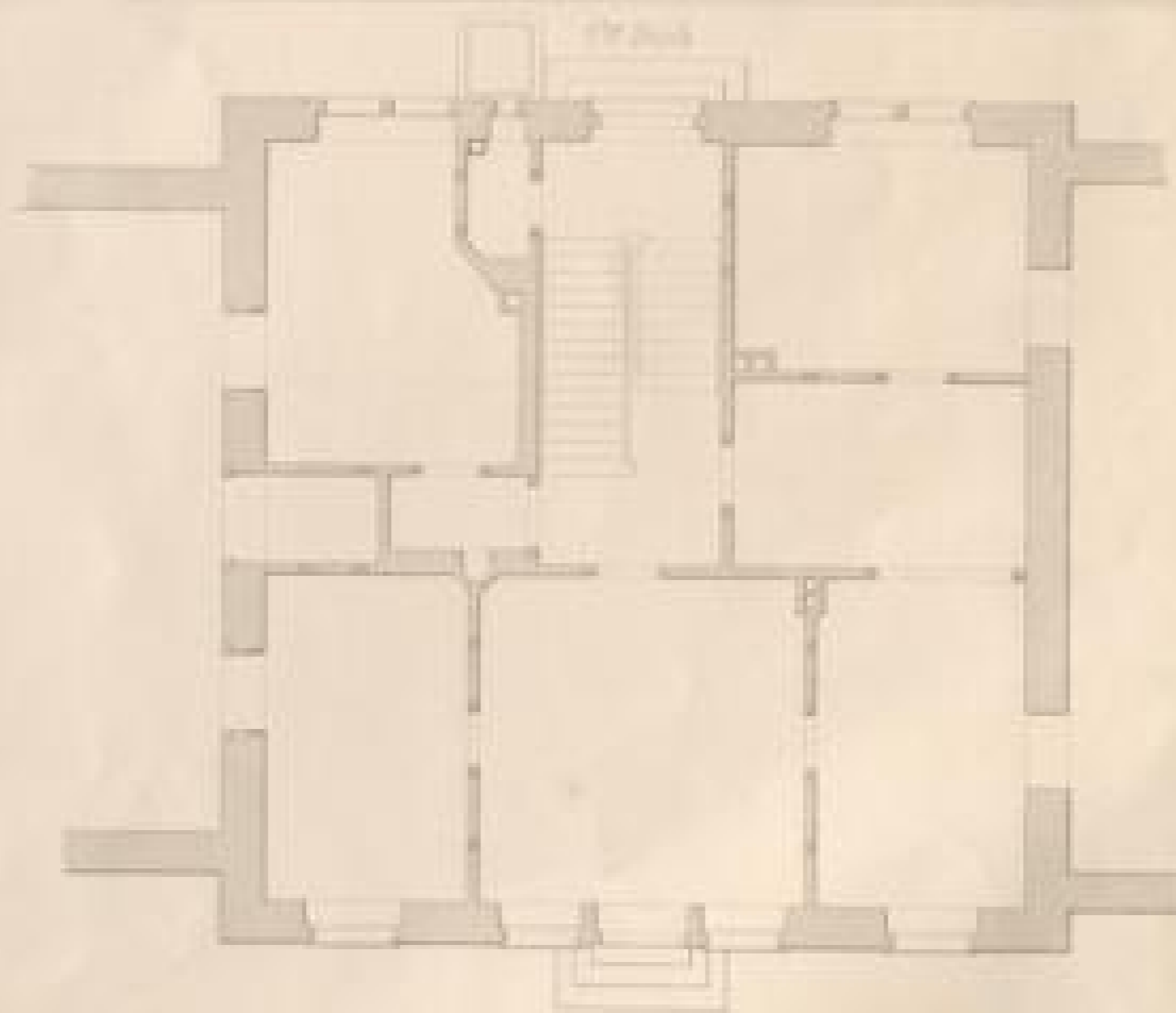
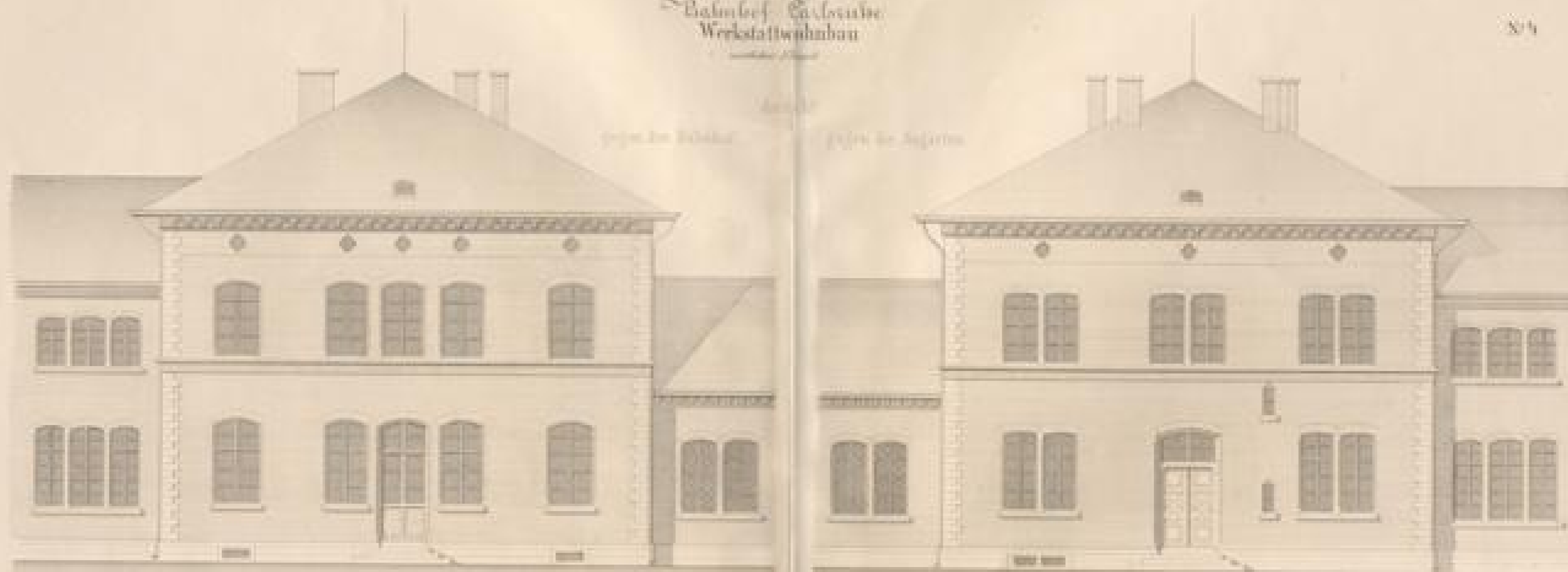

2. Stockwerk

2. Stockwerk





Bahnhof Carls  
Werkstattwohn

westlicher Flügel

Ansicht

gegen den Bahnhof

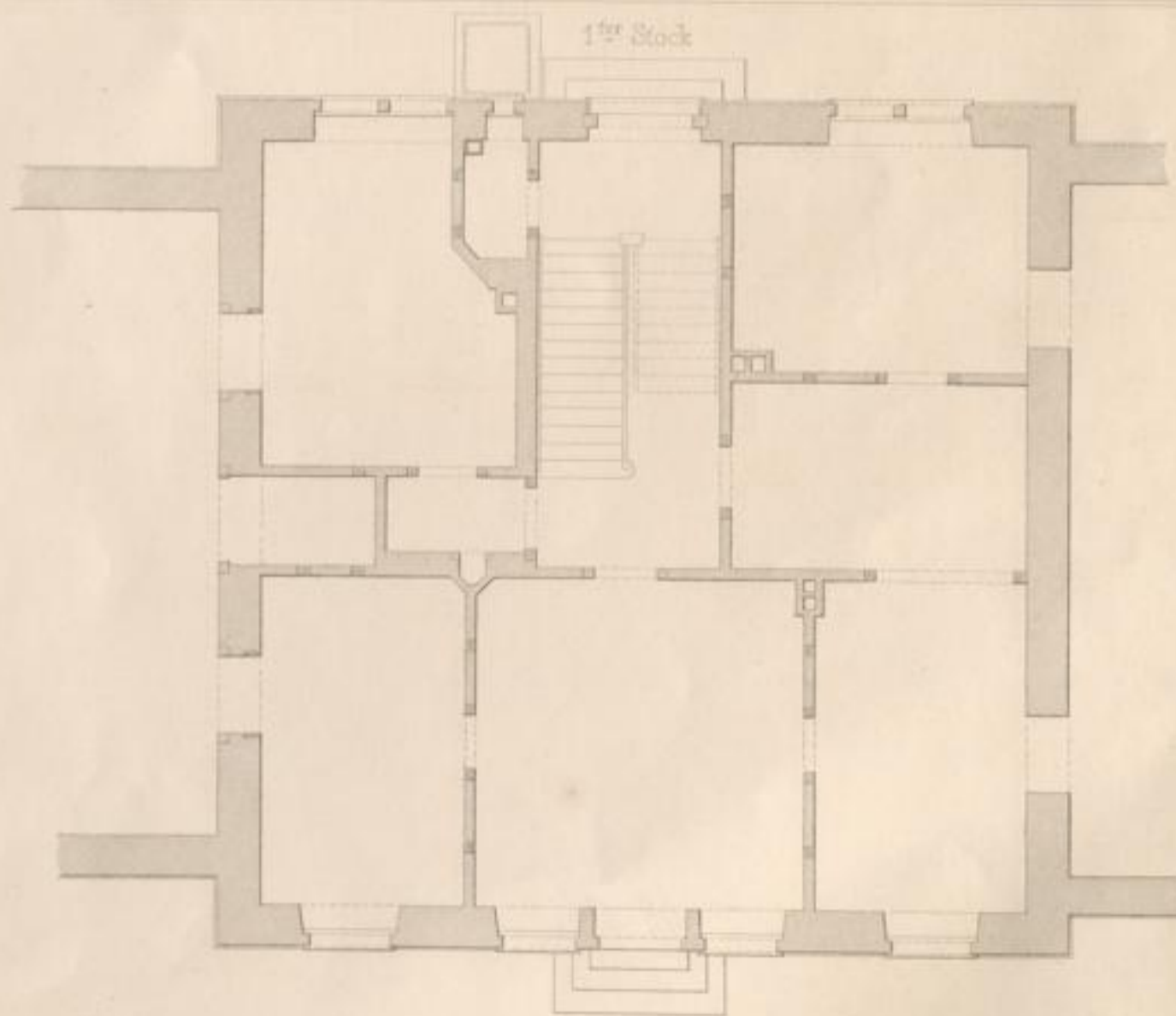
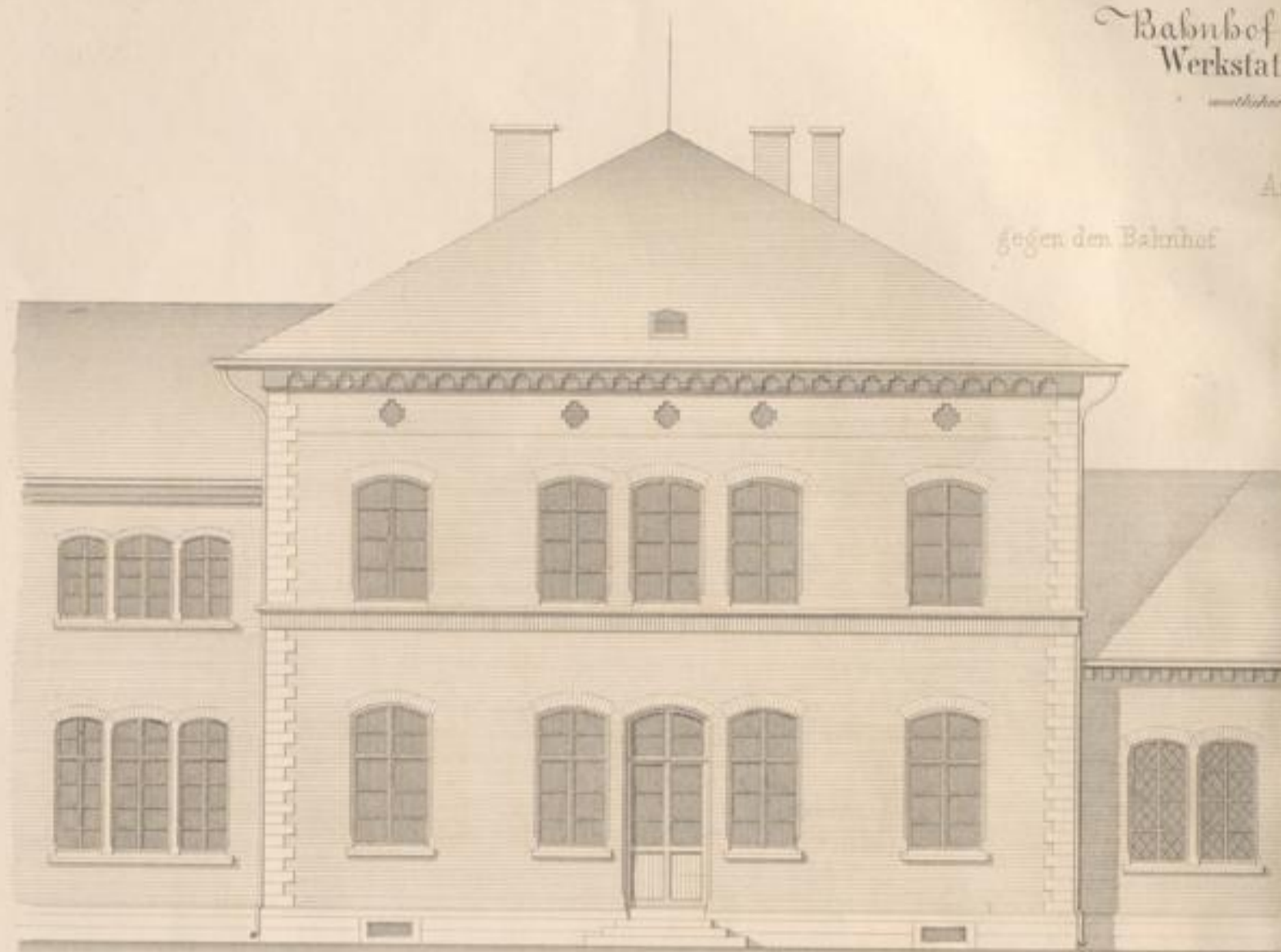

F. Eisenlohr 1864 & Sohn

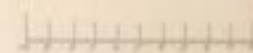

Hof Carlruhe  
Kasernenbau  
westlicher Flügel

Nº 4.

Ansicht

gegen die Aufgärten

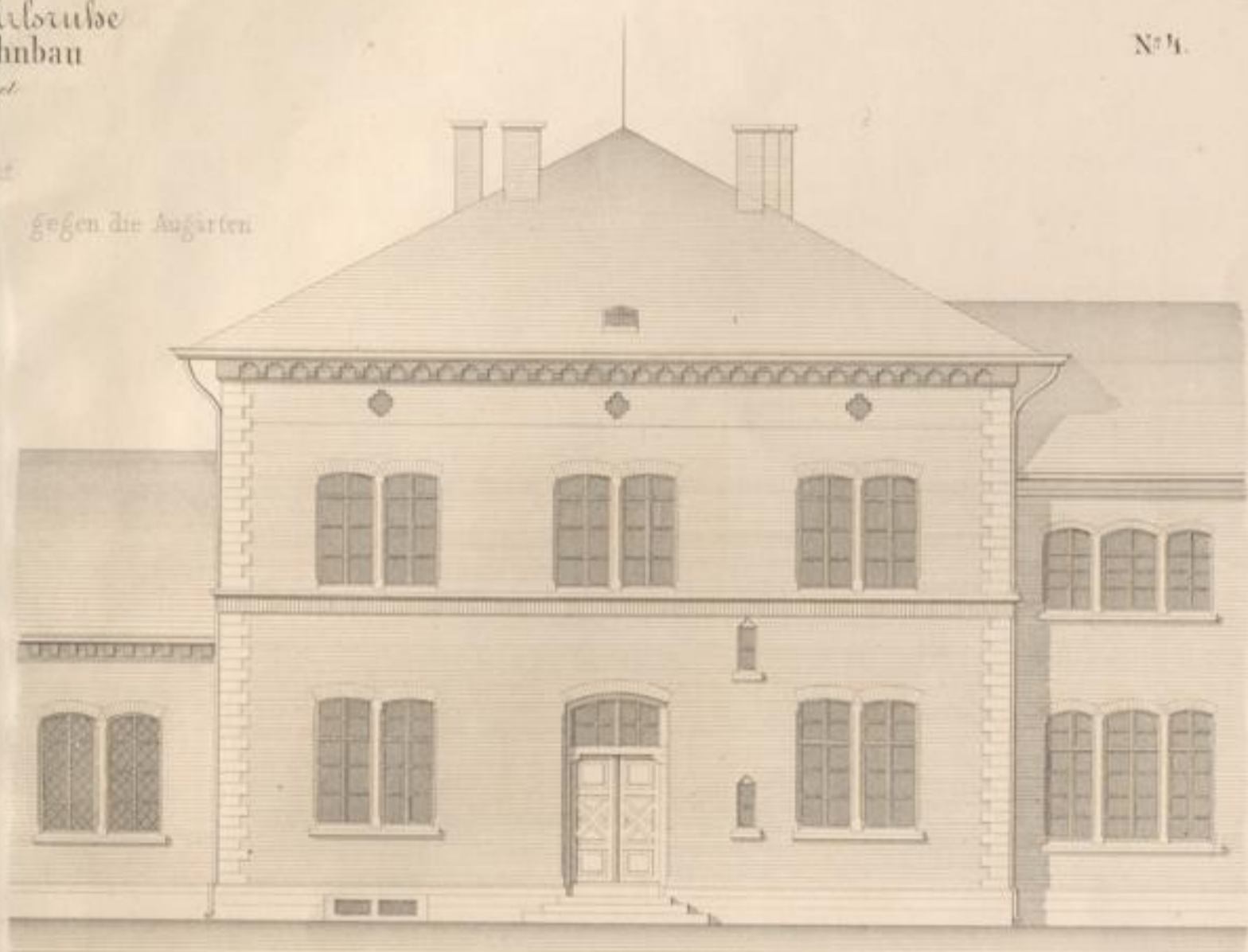

2<sup>tes</sup> Stock

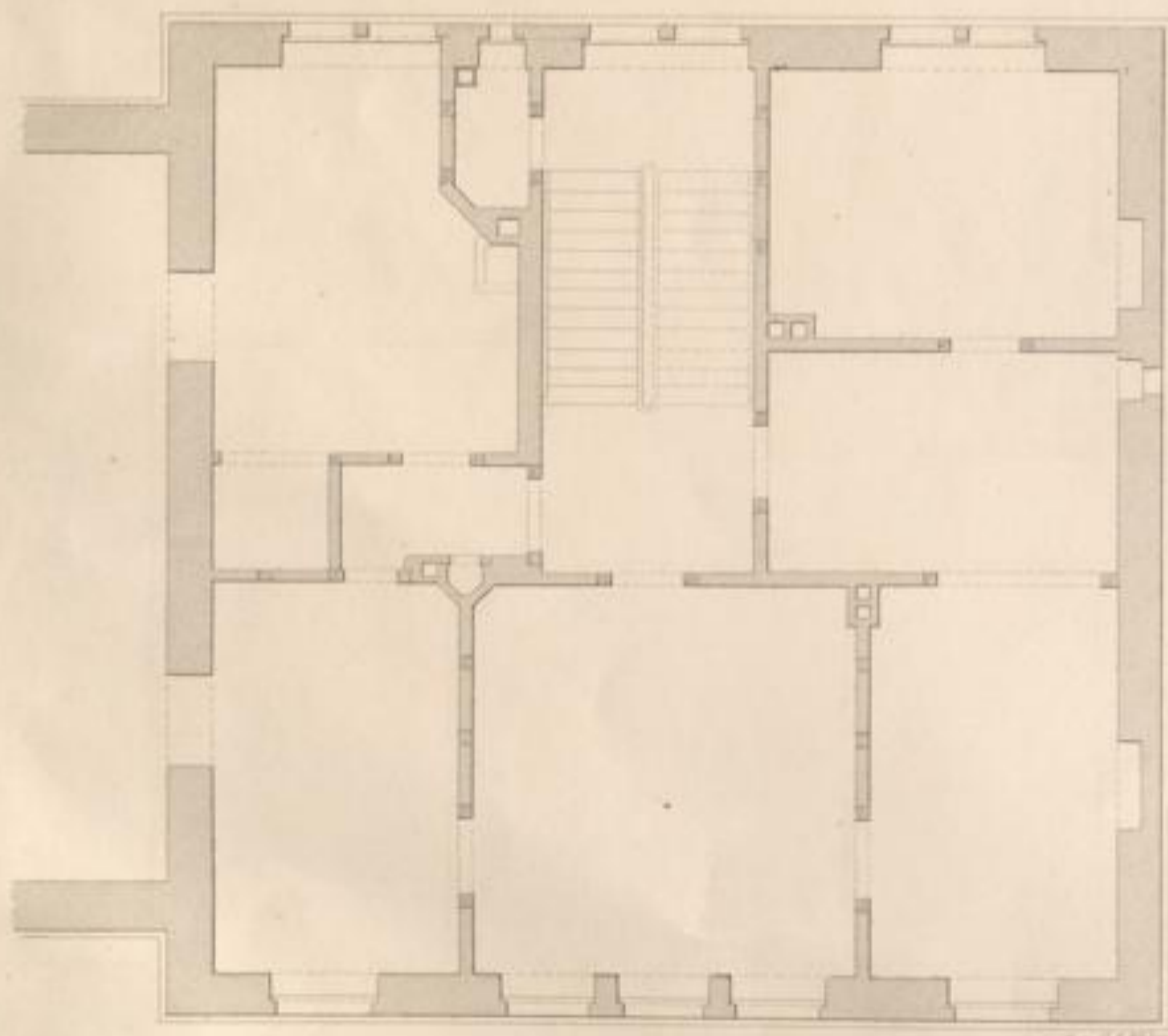

Druck u. Verlag v. J. Veith in Carlsruhe



Abbildung des zu Zwickel.

N. 9.

Abbildung des zu Zwickel.

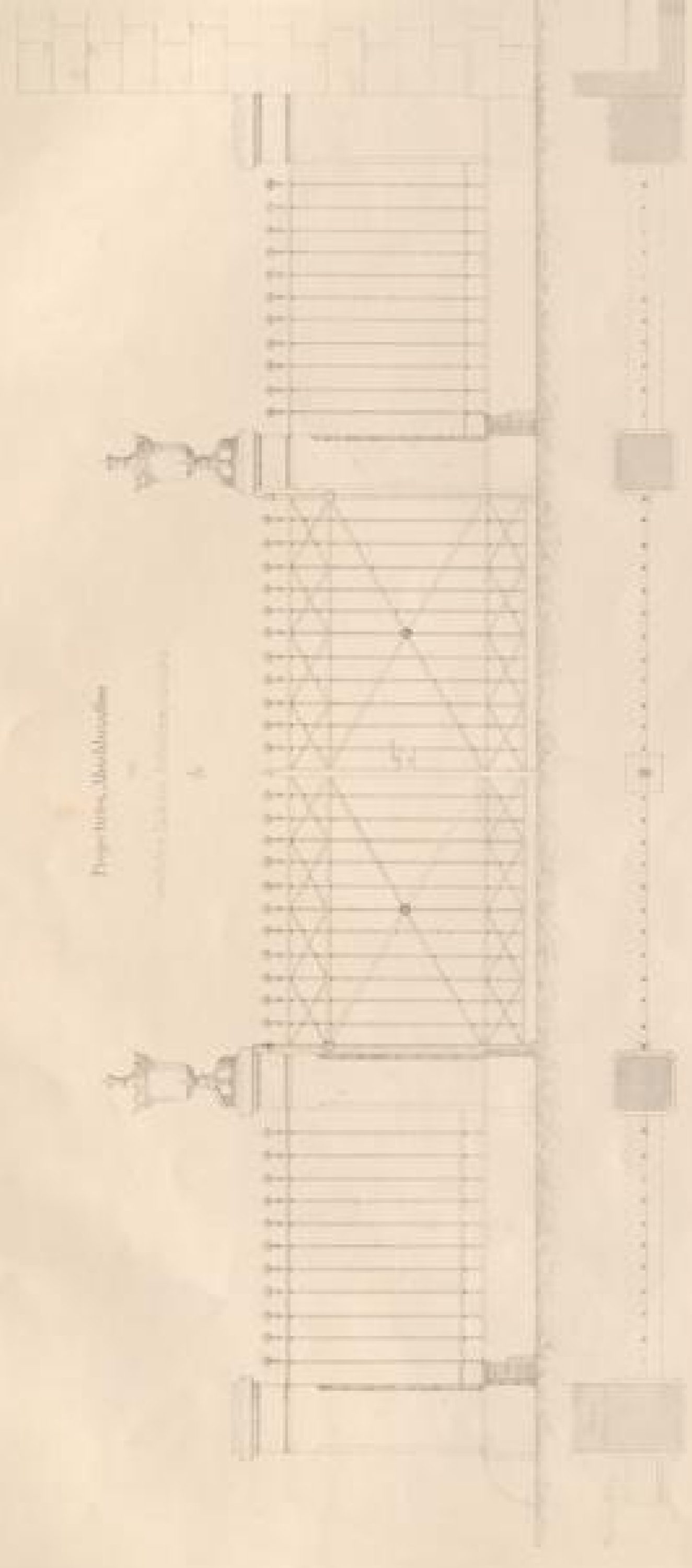
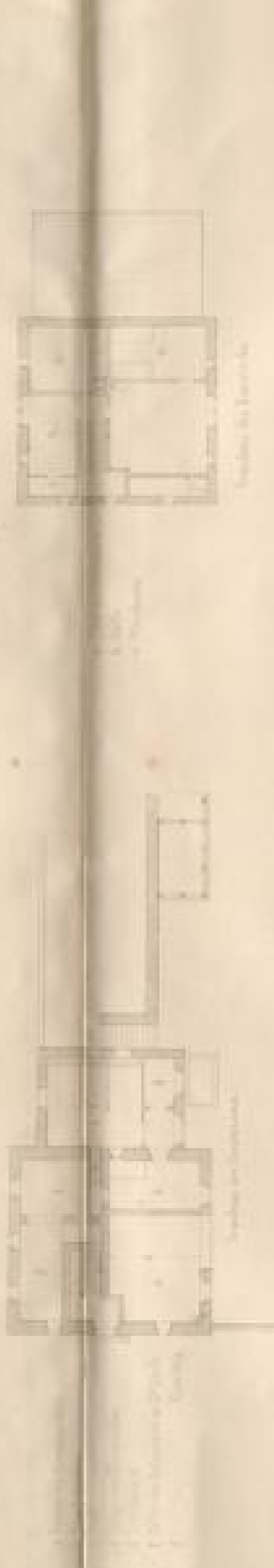
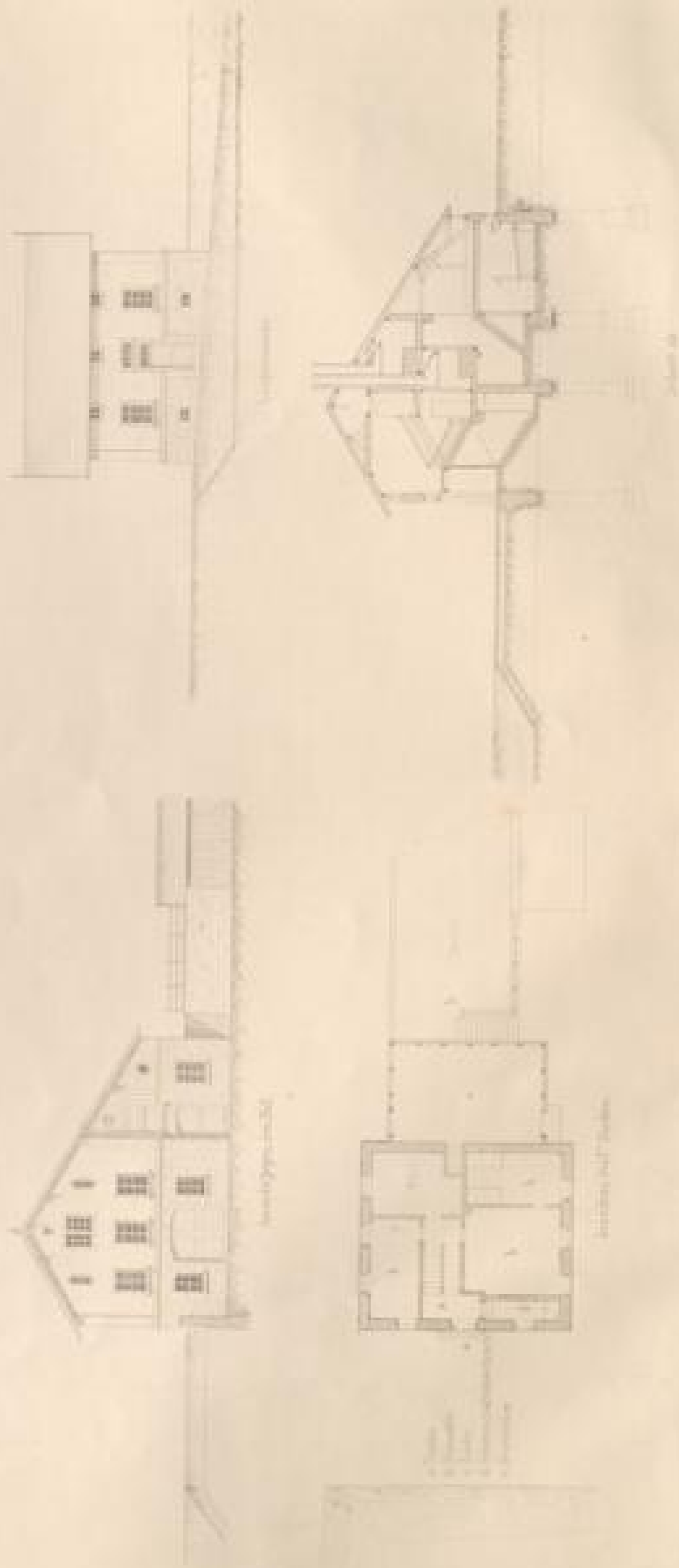



# Bathubel zu Wehl.

Bathubel mit Nebenräumen an westl. Ende des Bahnhofs.

Nr. 5.



Ansicht gegen den Hof.



Laufmanntat.

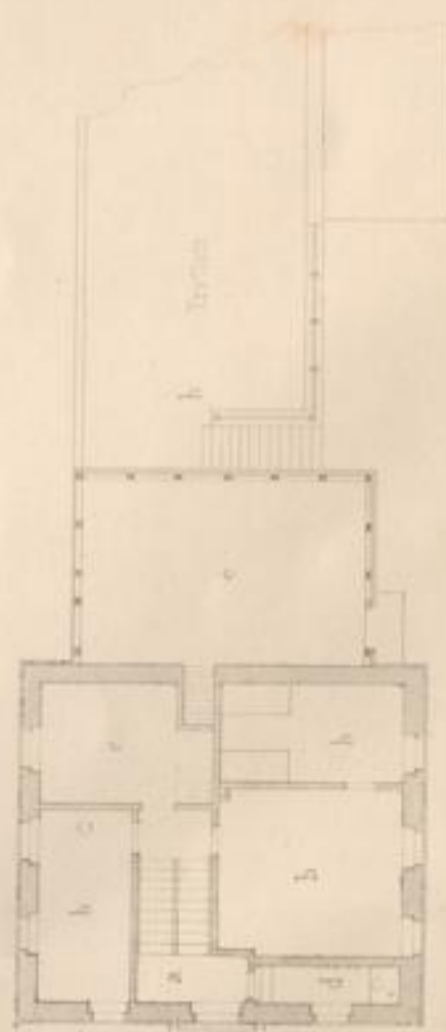

Grundriss des 1<sup>ten</sup> Stockes.

- a. Veranda
- b. Wannenstube
- c. Küche
- d. Sommerküchen
- e. Abtritt

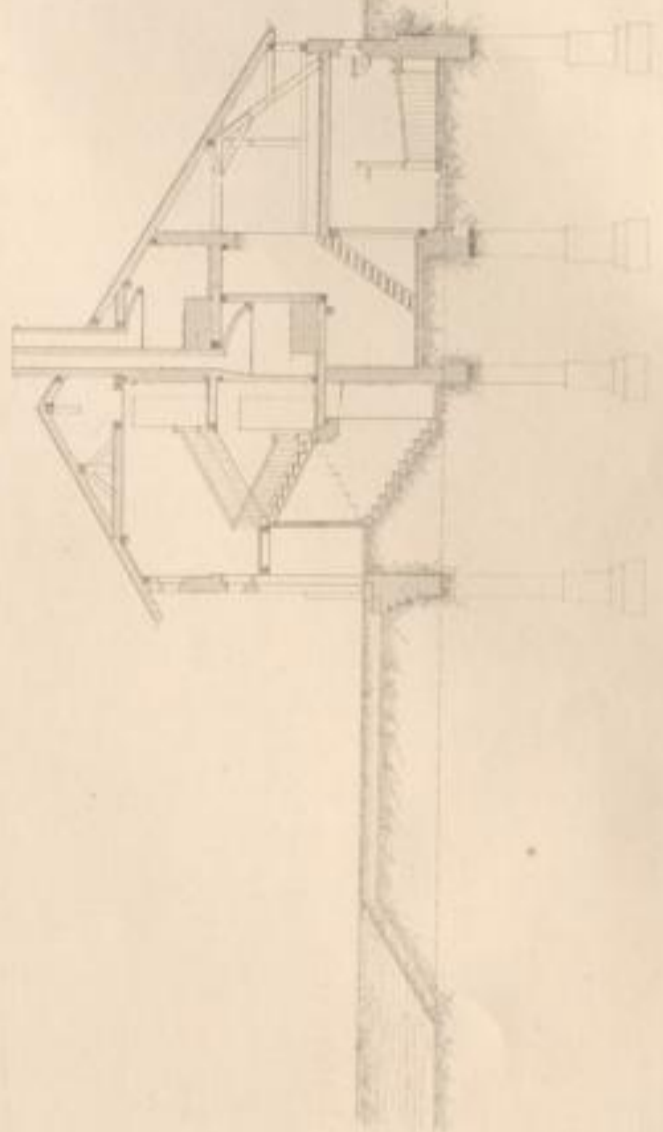

Schnitt ab

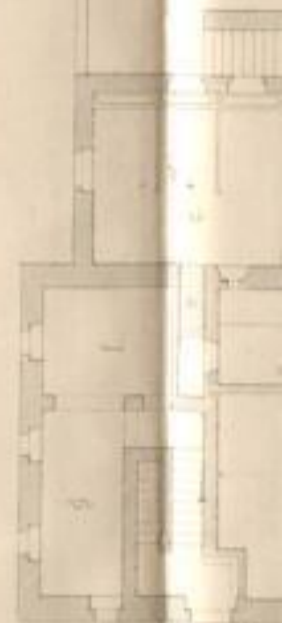

Grundriss des 2<sup>ten</sup> Stockes.

- a. Zimmer
- b. Küche
- c. Abtritt
- d. Sommerküchen

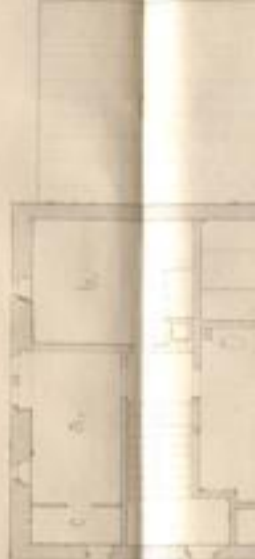

Grundriss des 3<sup>ten</sup> Stockes.

- a. Zimmer
- b. Küche
- c. Abtritt

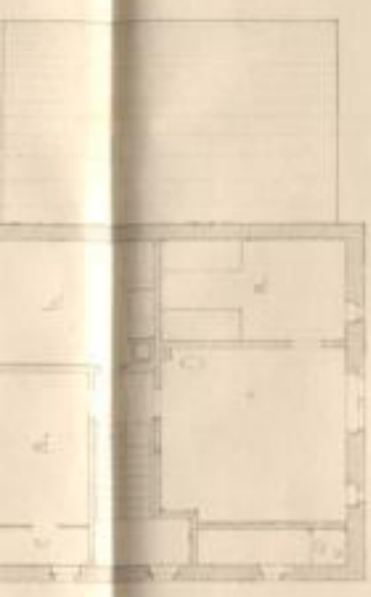

Grundriss des Kunsalocke

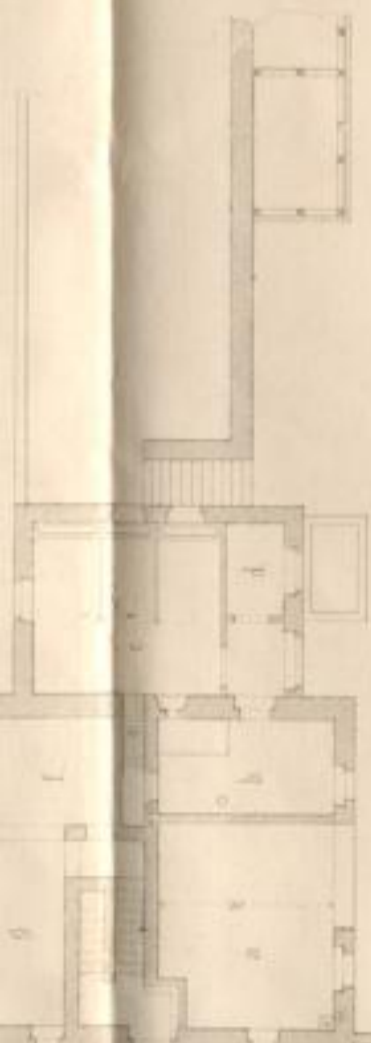

Grundriss des Nothstrassen

- A. Zimmer des Quartiers eines
- B. Zimmer eines
- C. Zimmer eines
- D. Zimmer eines
- E. Zimmer eines
- F. Zimmer eines
- G. Zimmer eines
- H. Zimmer eines
- I. Zimmer eines
- J. Zimmer eines
- K. Zimmer eines
- L. Zimmer eines
- M. Zimmer eines
- N. Zimmer eines
- O. Zimmer eines
- P. Zimmer eines
- Q. Zimmer eines
- R. Zimmer eines
- S. Zimmer eines
- T. Zimmer eines
- U. Zimmer eines
- V. Zimmer eines
- W. Zimmer eines
- X. Zimmer eines
- Y. Zimmer eines
- Z. Zimmer eines

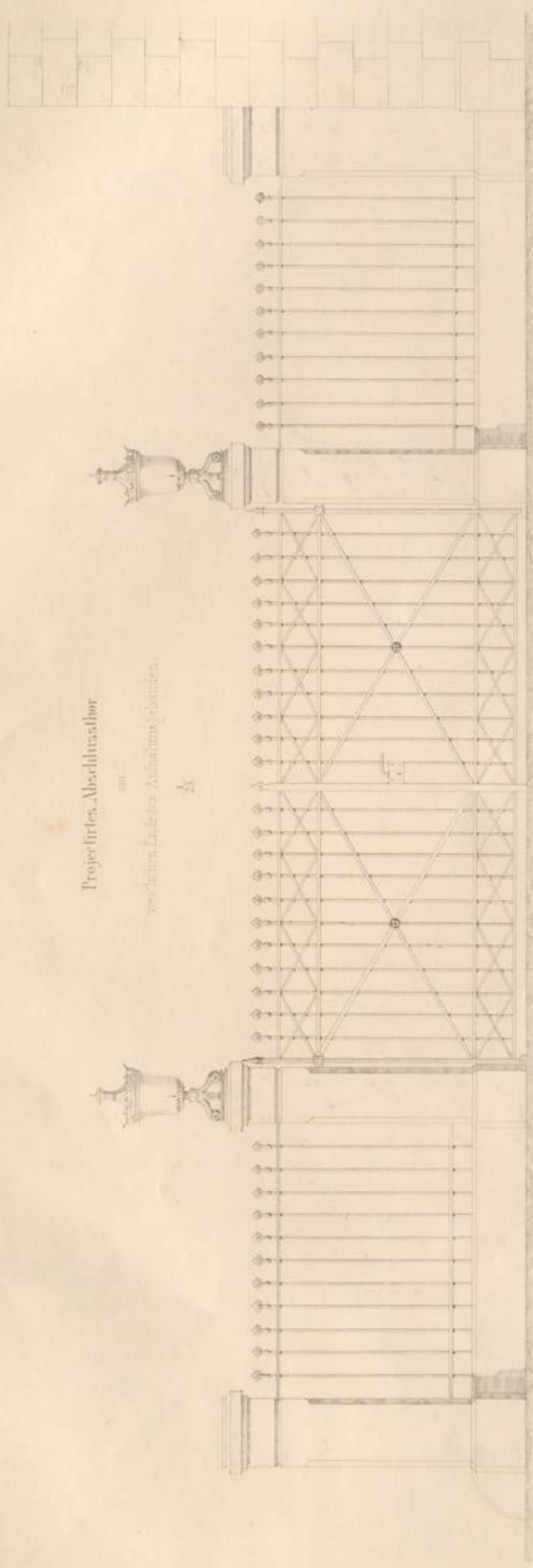

Projectirtes Abschlußthor

an  
westlichen Ende des Aufnahmehausgebäudes



Detail des Thors

Abschlußthor





Nr. 6.

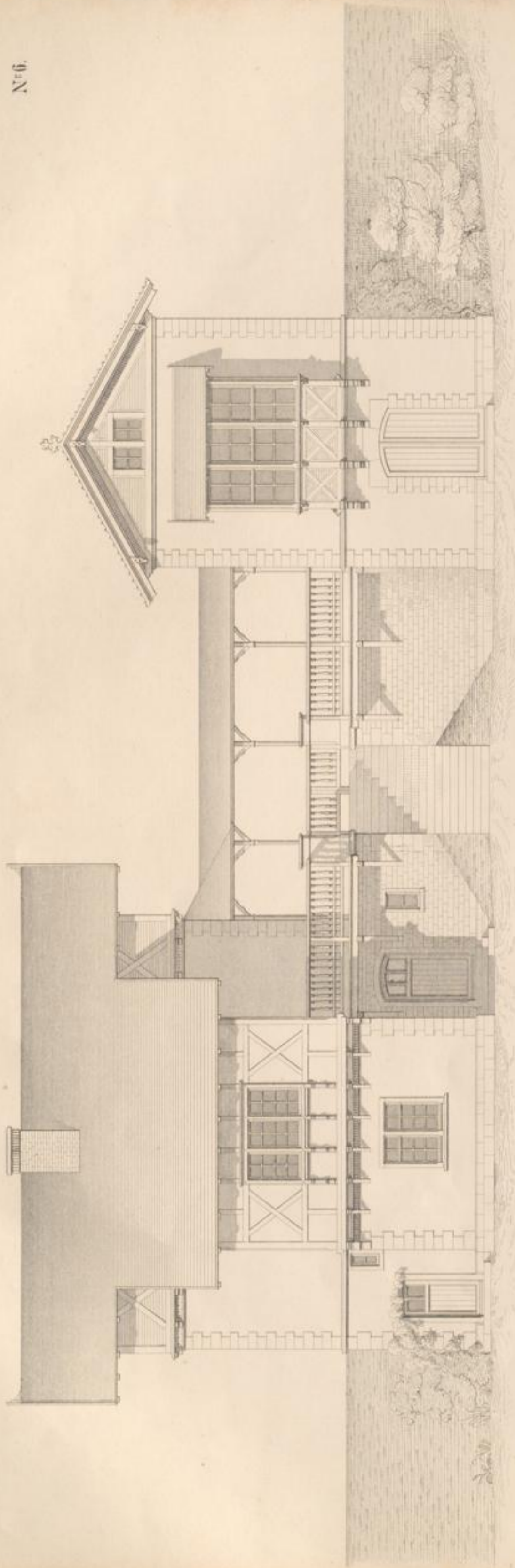

Stationsgebäude zu Denzlingen

Hinterer Fassade



F. Eisenlohr in v. d. Helm

Druck u. Verlag v. J. Veith in Carlsruhe



Längs-Ansicht

Station zu Douslingen

Querschnitt

87



Flügelhöhe 8,00



1,50

Stiegenhöhe 2,00



Seiten Ansicht

Station zu D



F. Eisenlohr inv. & delin.

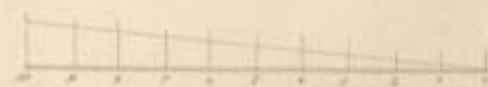

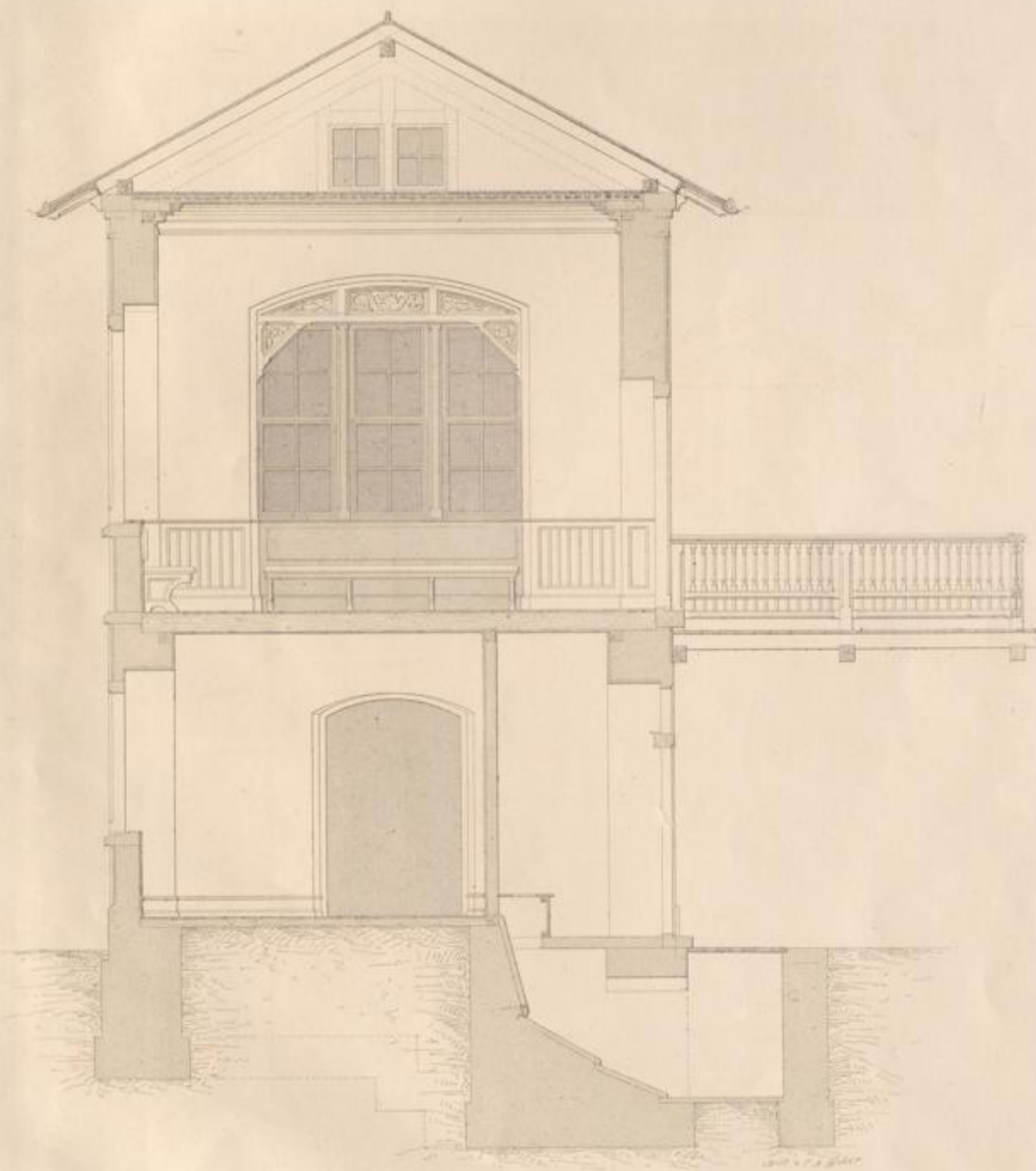

Carlson's Verlag u. Vert.

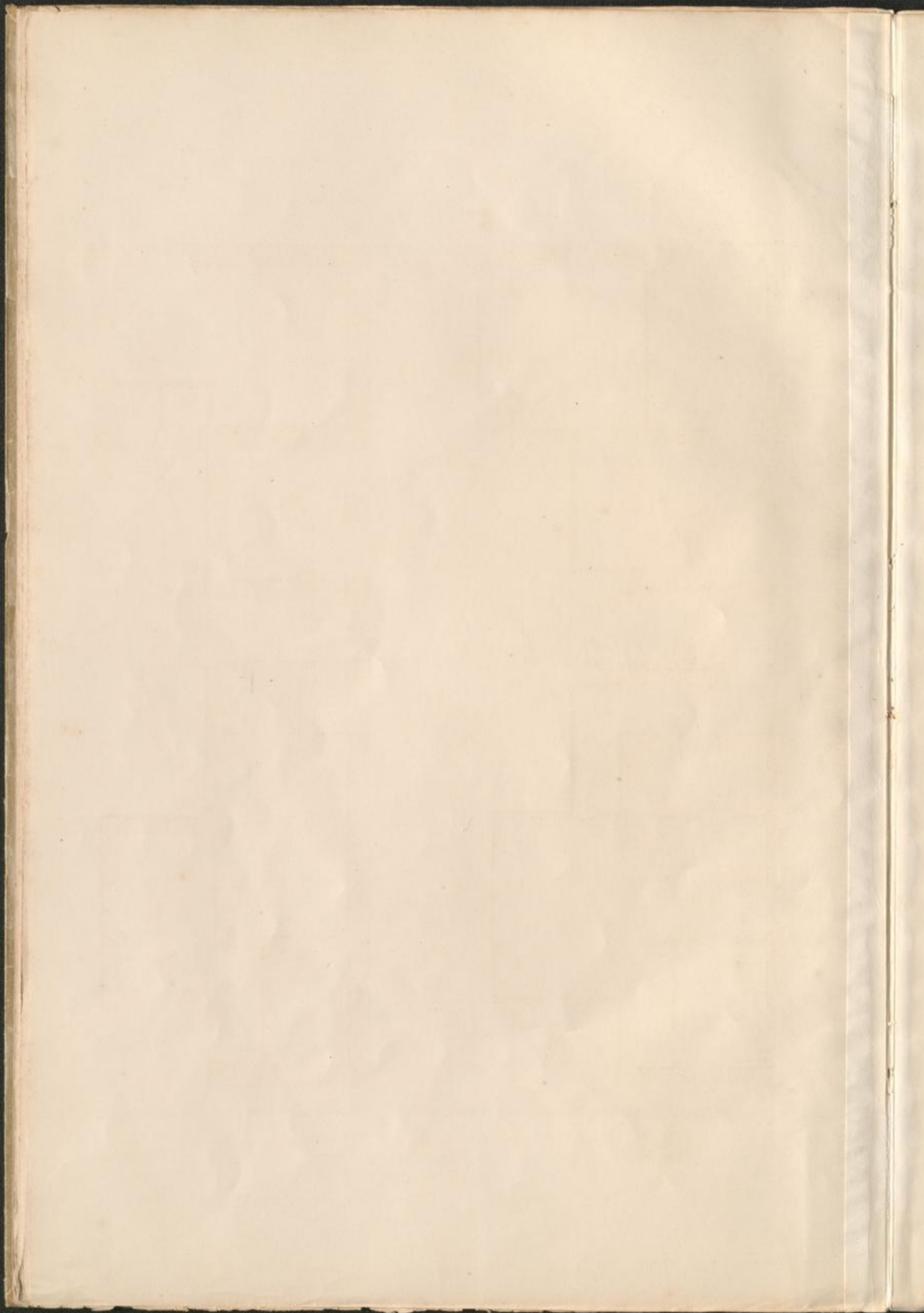

Stationsgebäude zu Ditzingen

Nº 8.

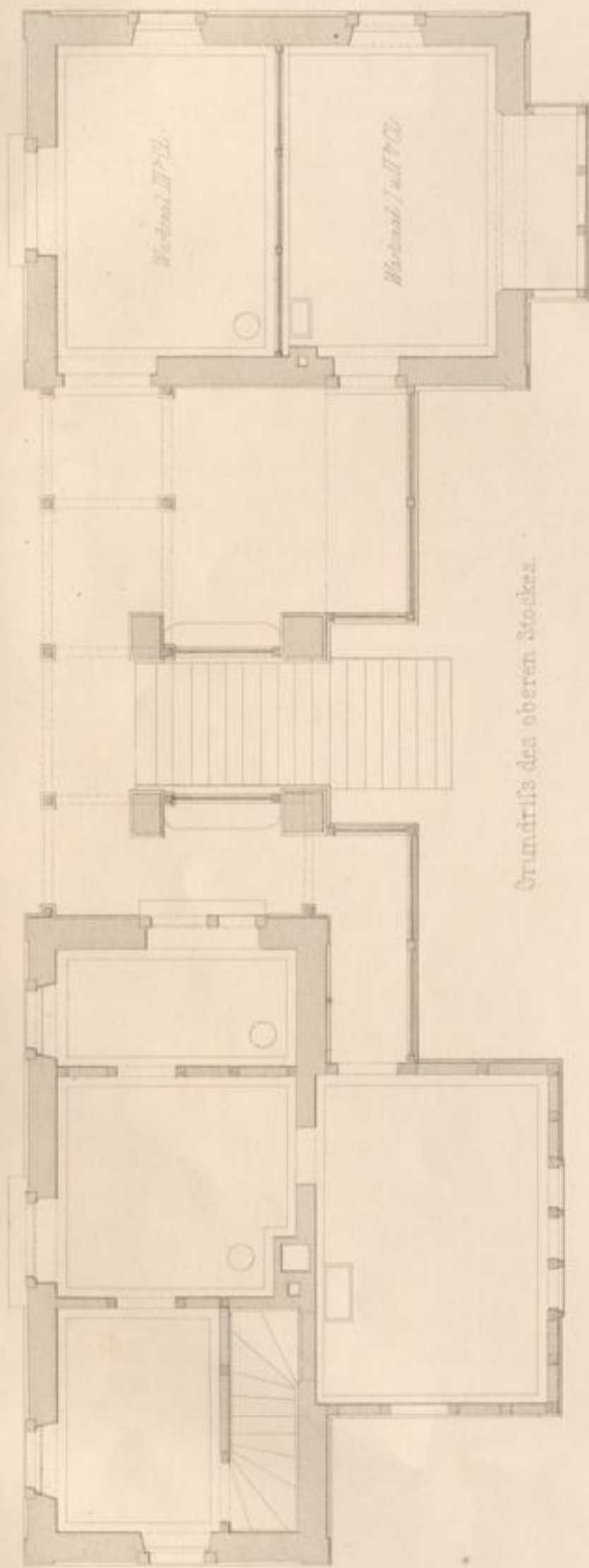

Grundriß des oberen Stockes.

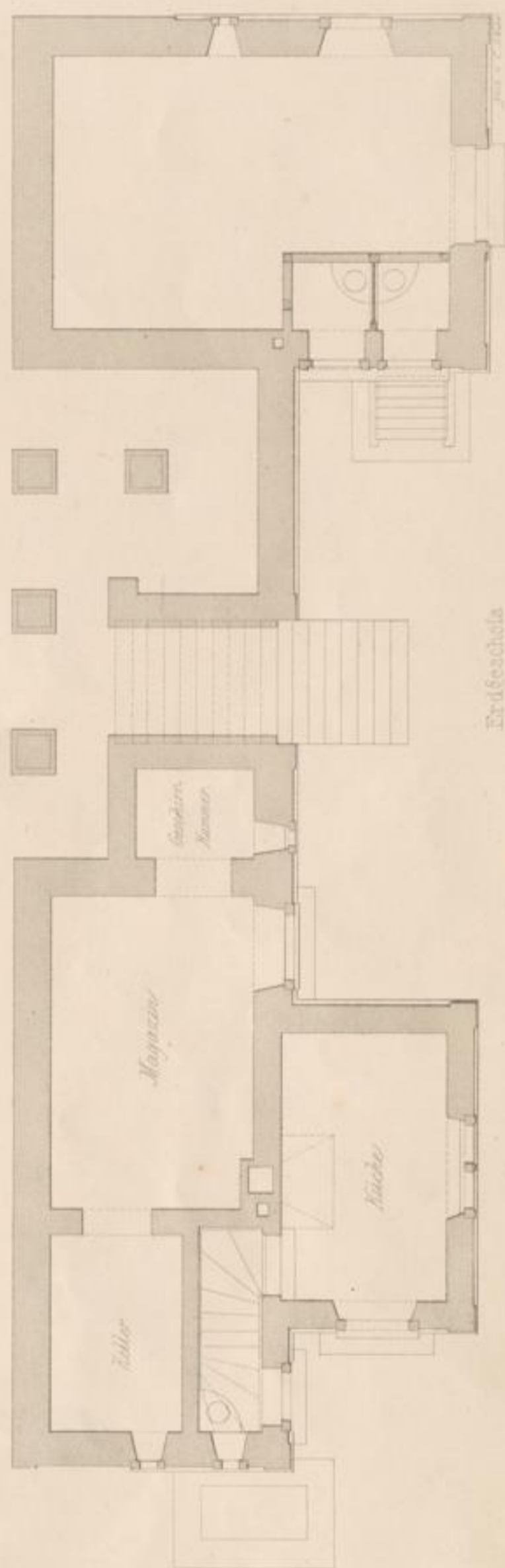

Erdgeschloß

F. Eisenlohr Inv. & Zeichn.

Arch. u. Verlag. Prof. Dr. H. Schuch





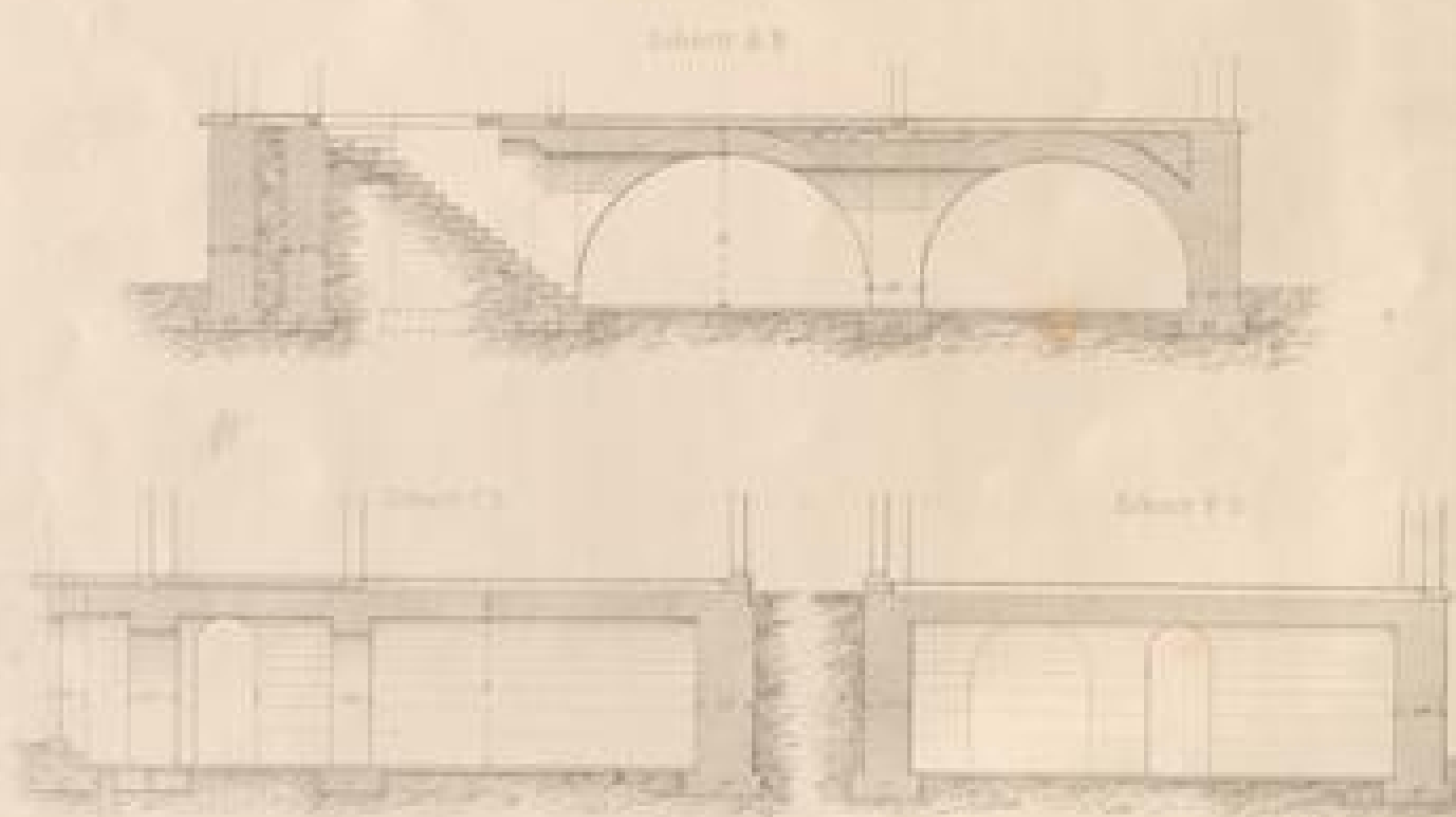
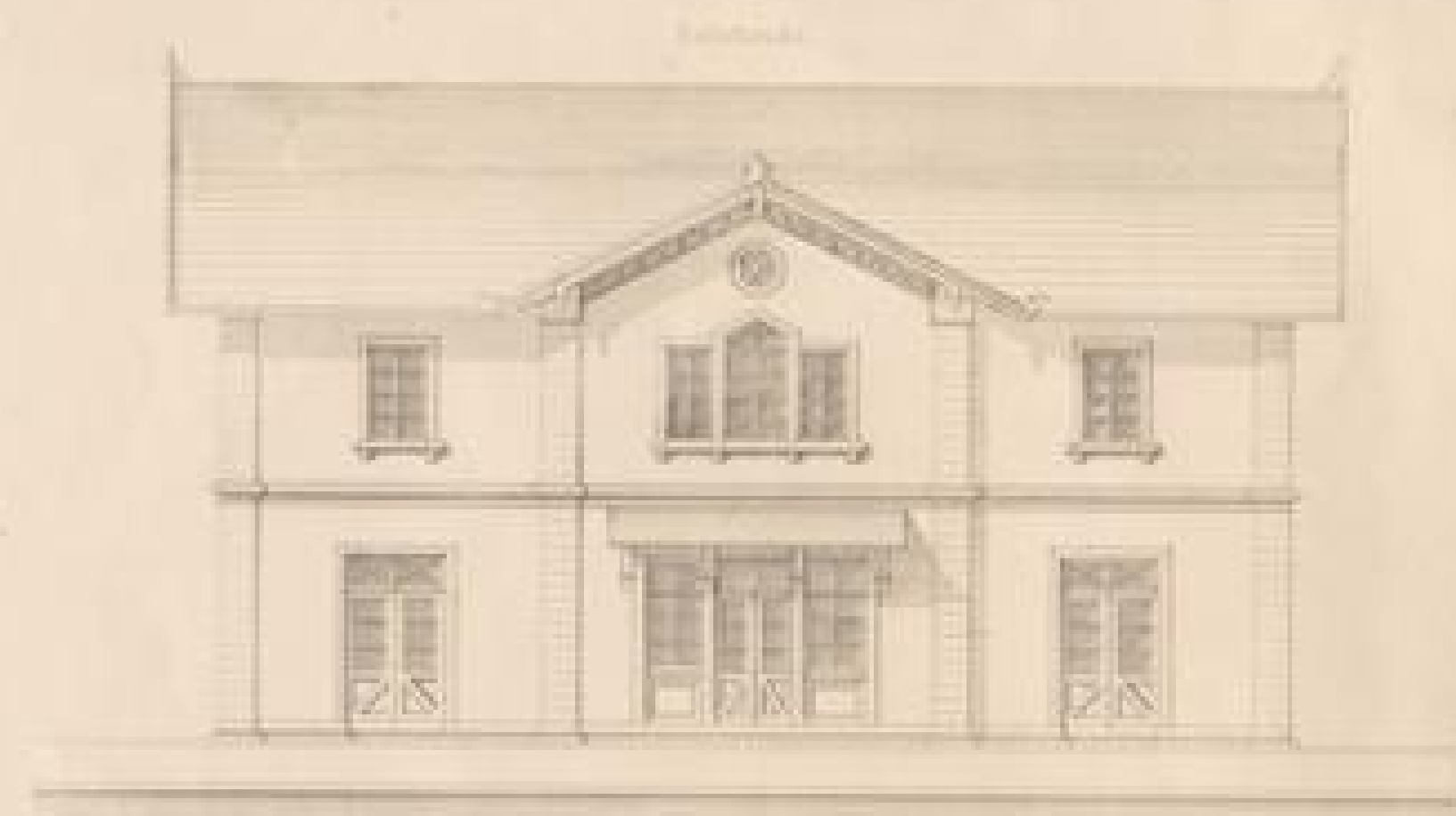

Ansicht von der Front  
 Vorderseite des Gebäudes

29

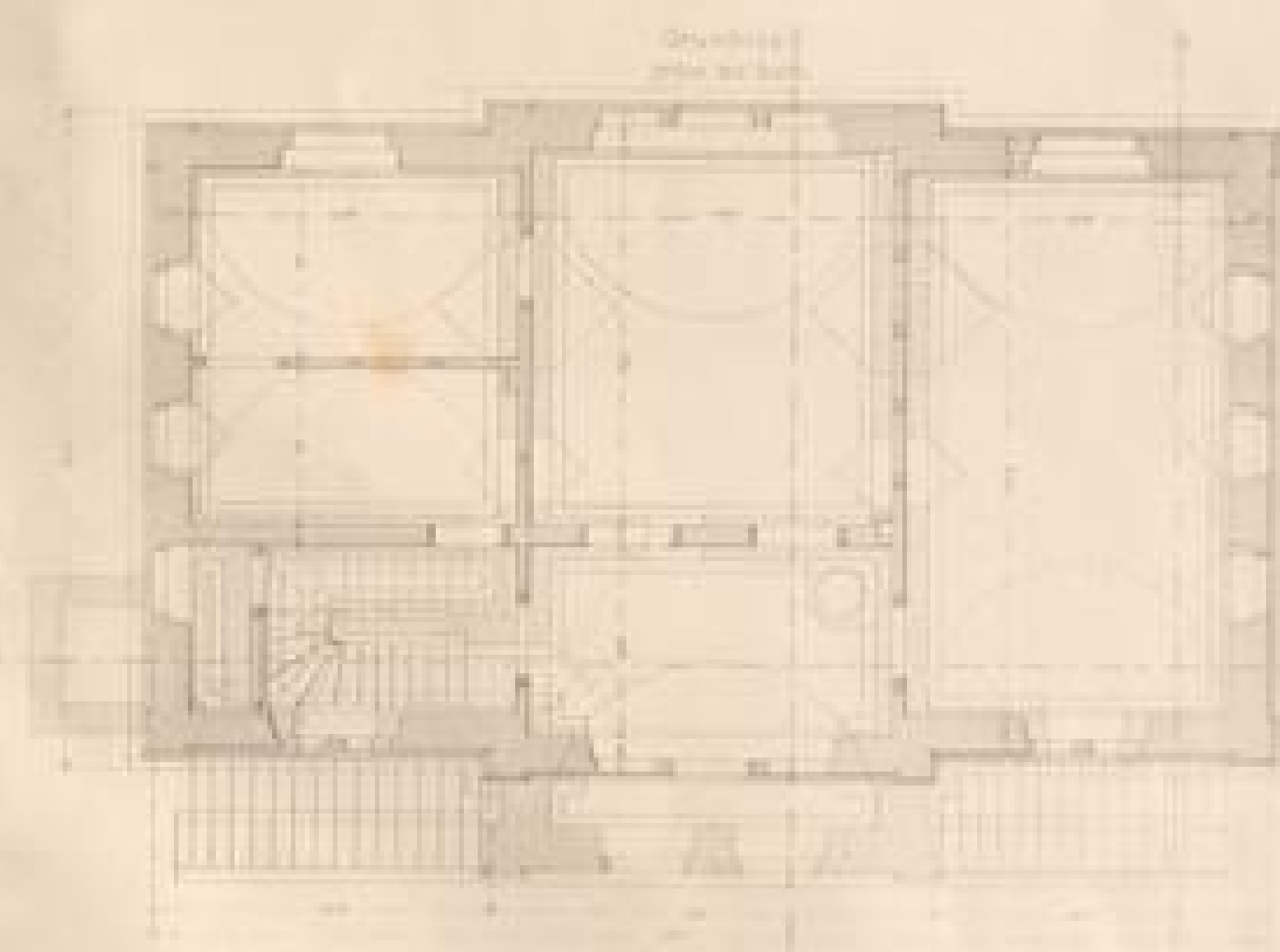
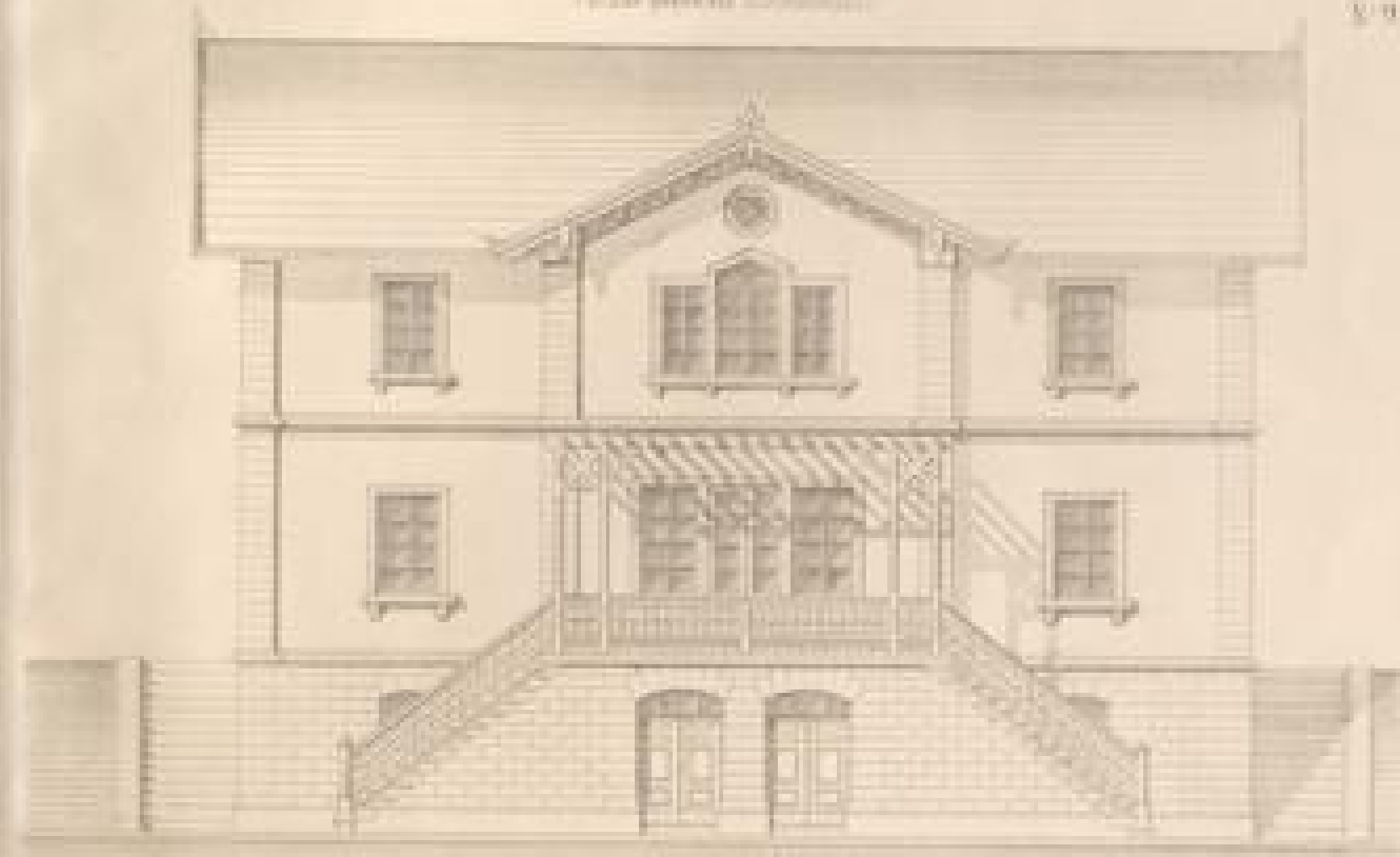



Bahnfacade

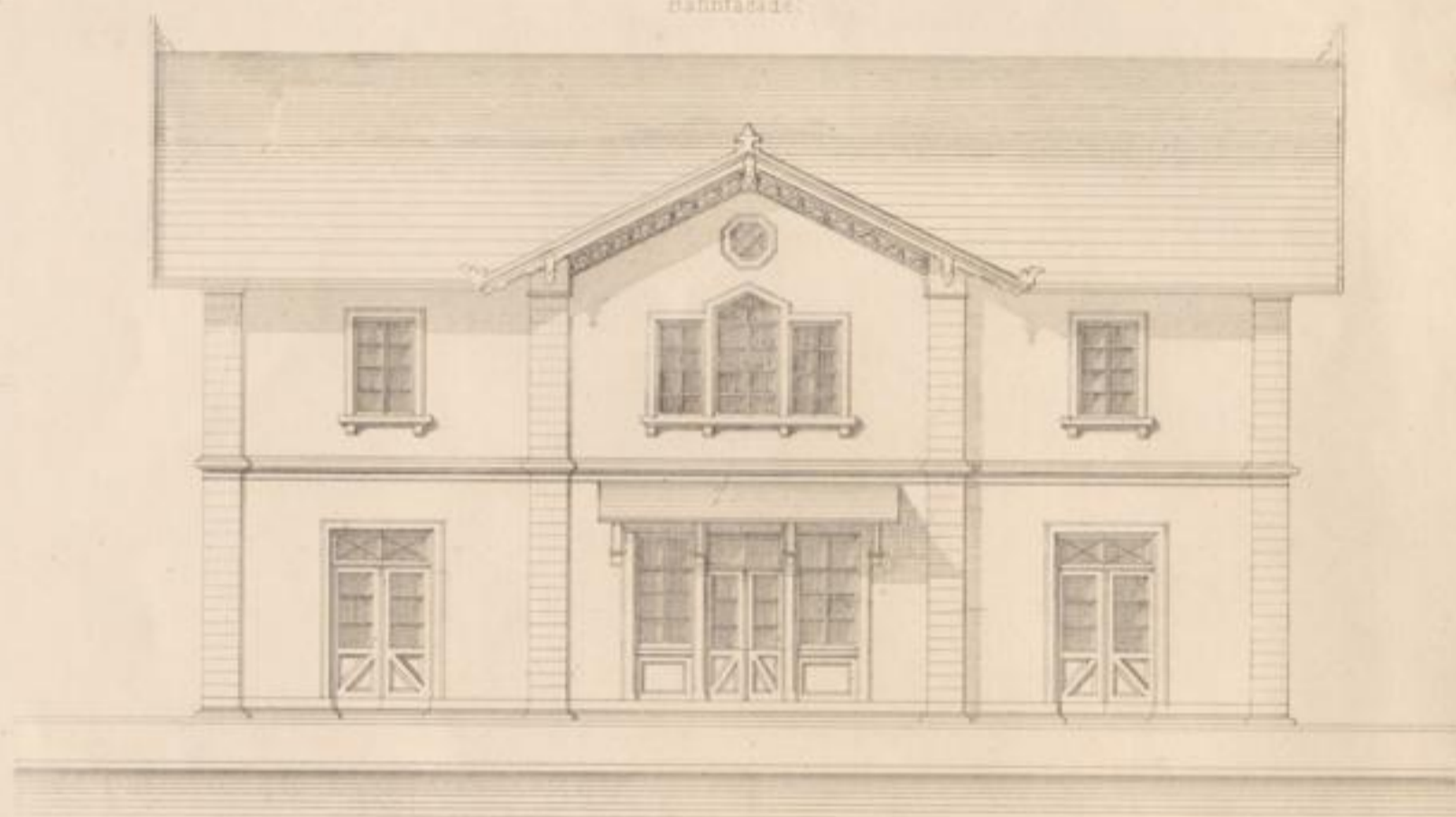

Schnitt A B



Schnitt C D

Schnitt F G

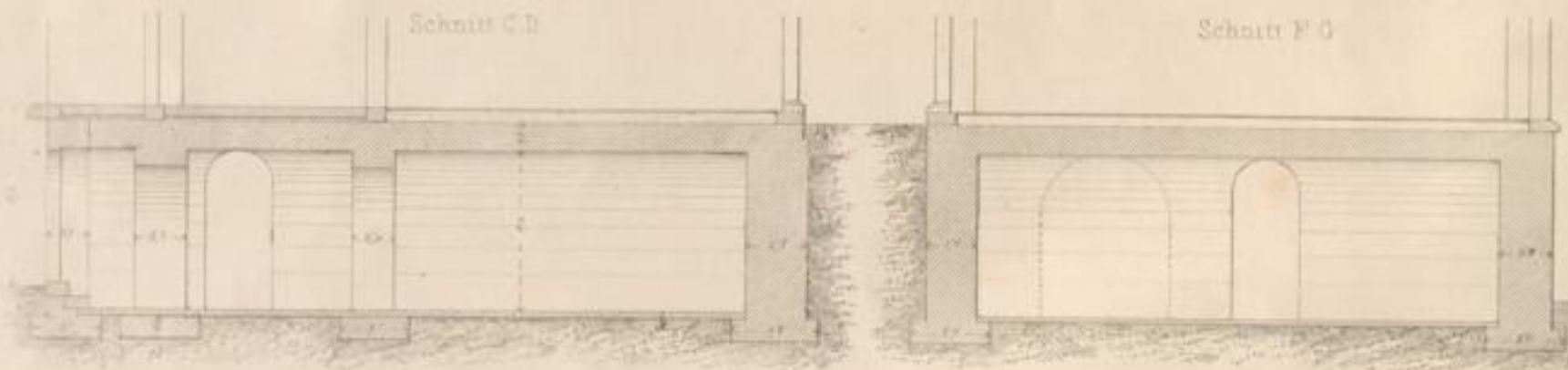

Eisenbahn Station.  
Facade gegenüber Zufahrtraasse

Nº 9.



Grundriss  
gegen die Bahn

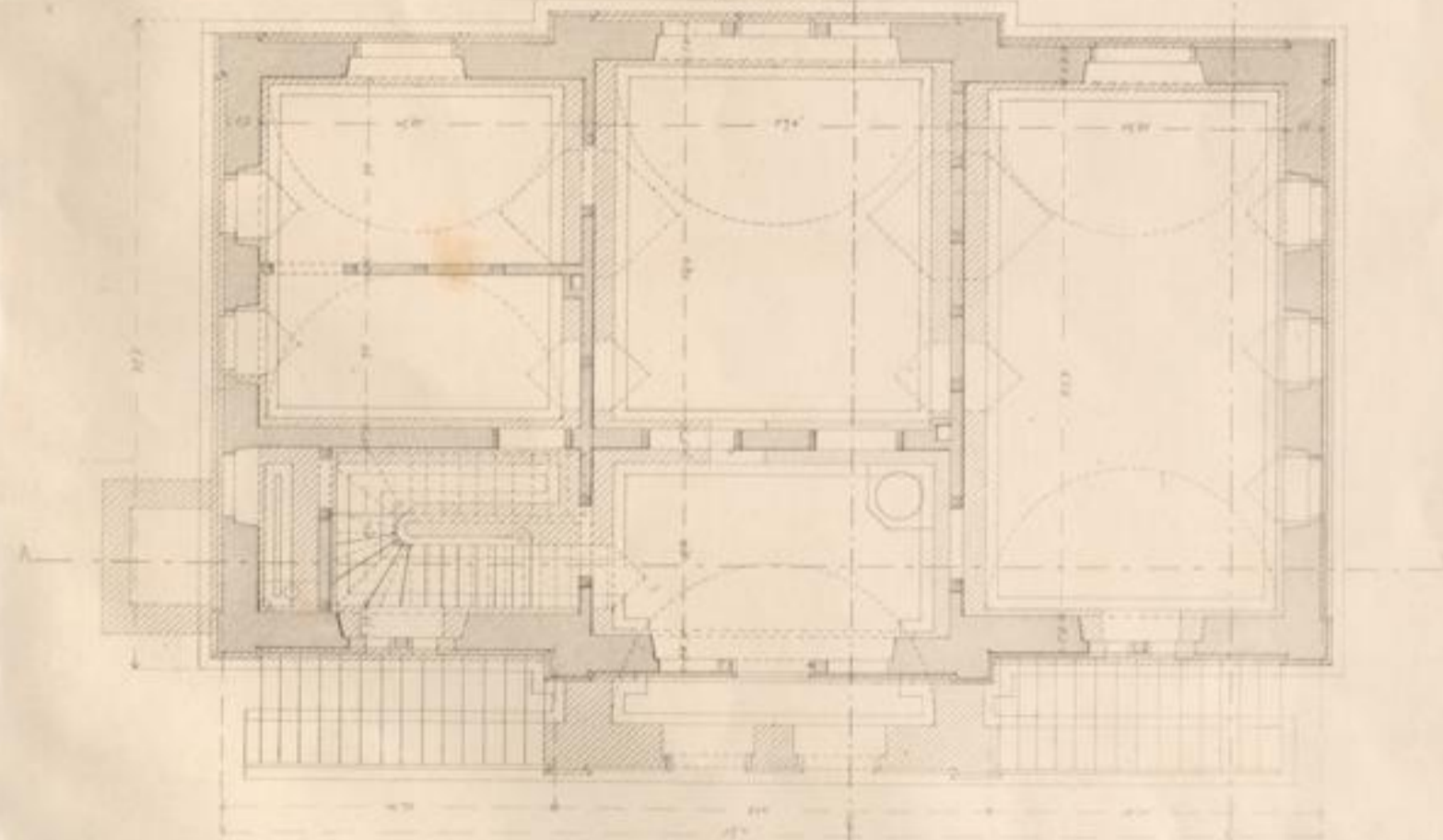

gegen die Strasse

Carlstrub. Tenck & Schickel's Werk



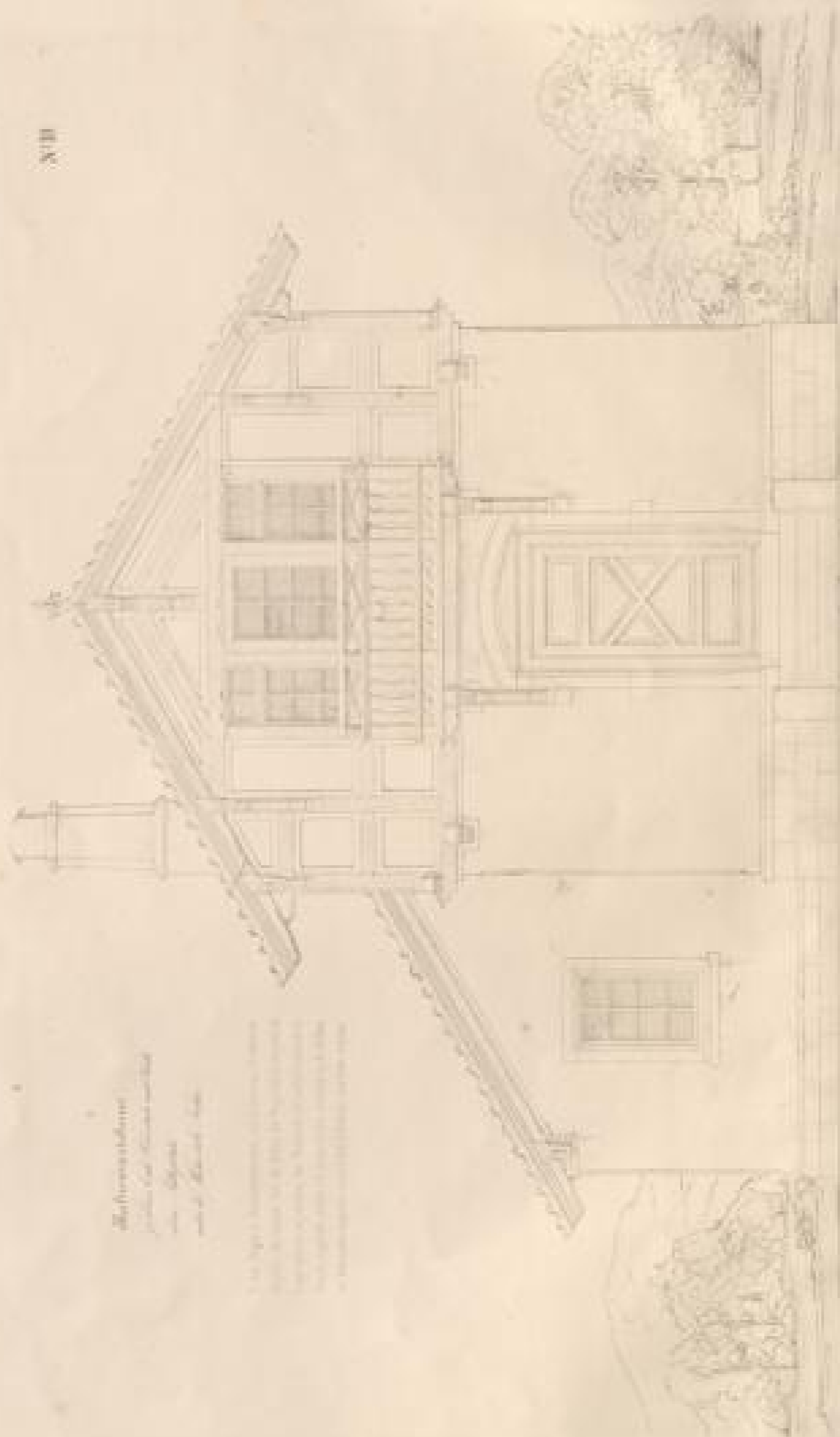

Auftragszeichnung  
 für die Restauration  
 des Hauses  
 in der Stadt  
 von J. K. ...

In der Höhe ...  
 ...  
 ...  
 ...

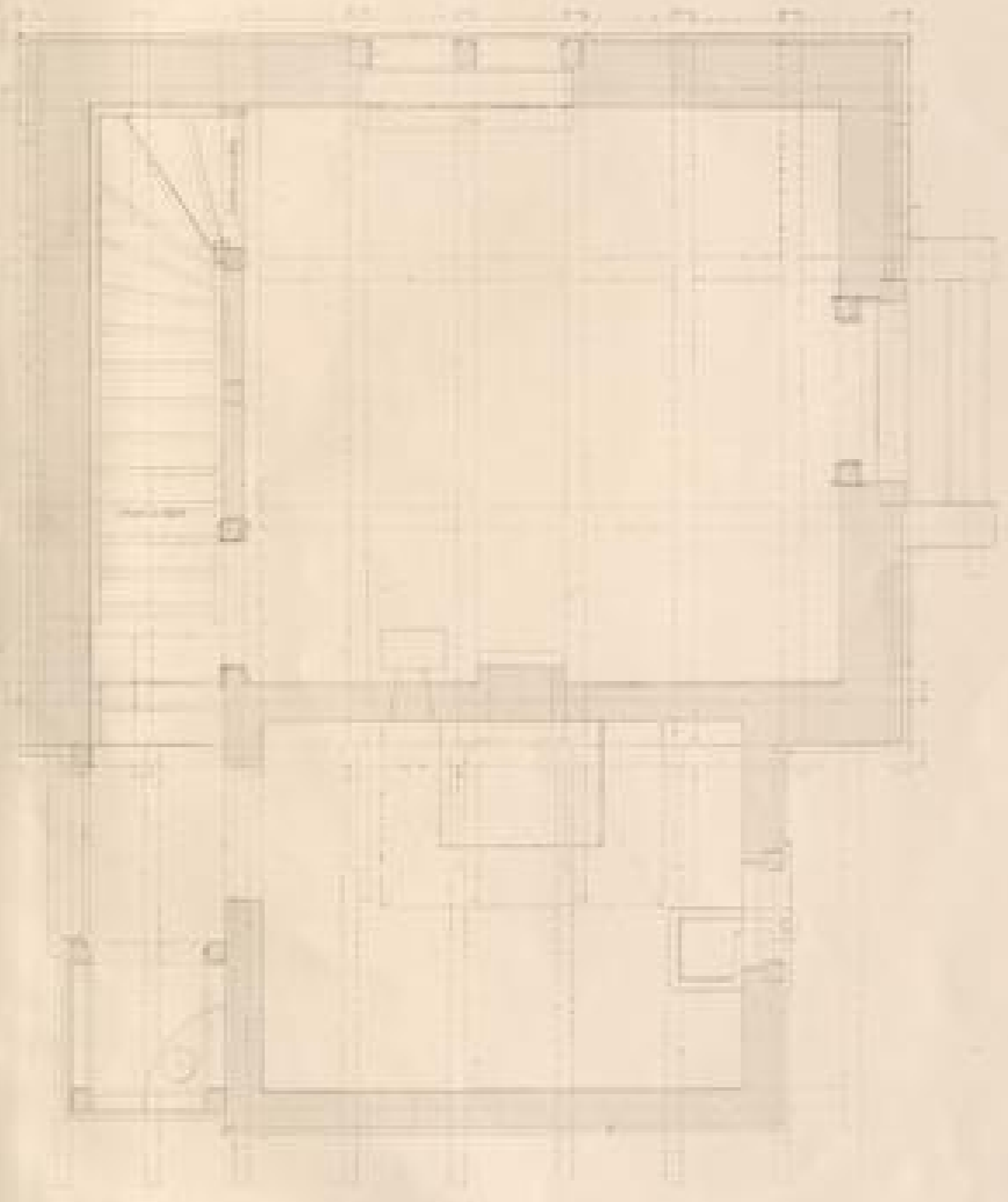





N:10

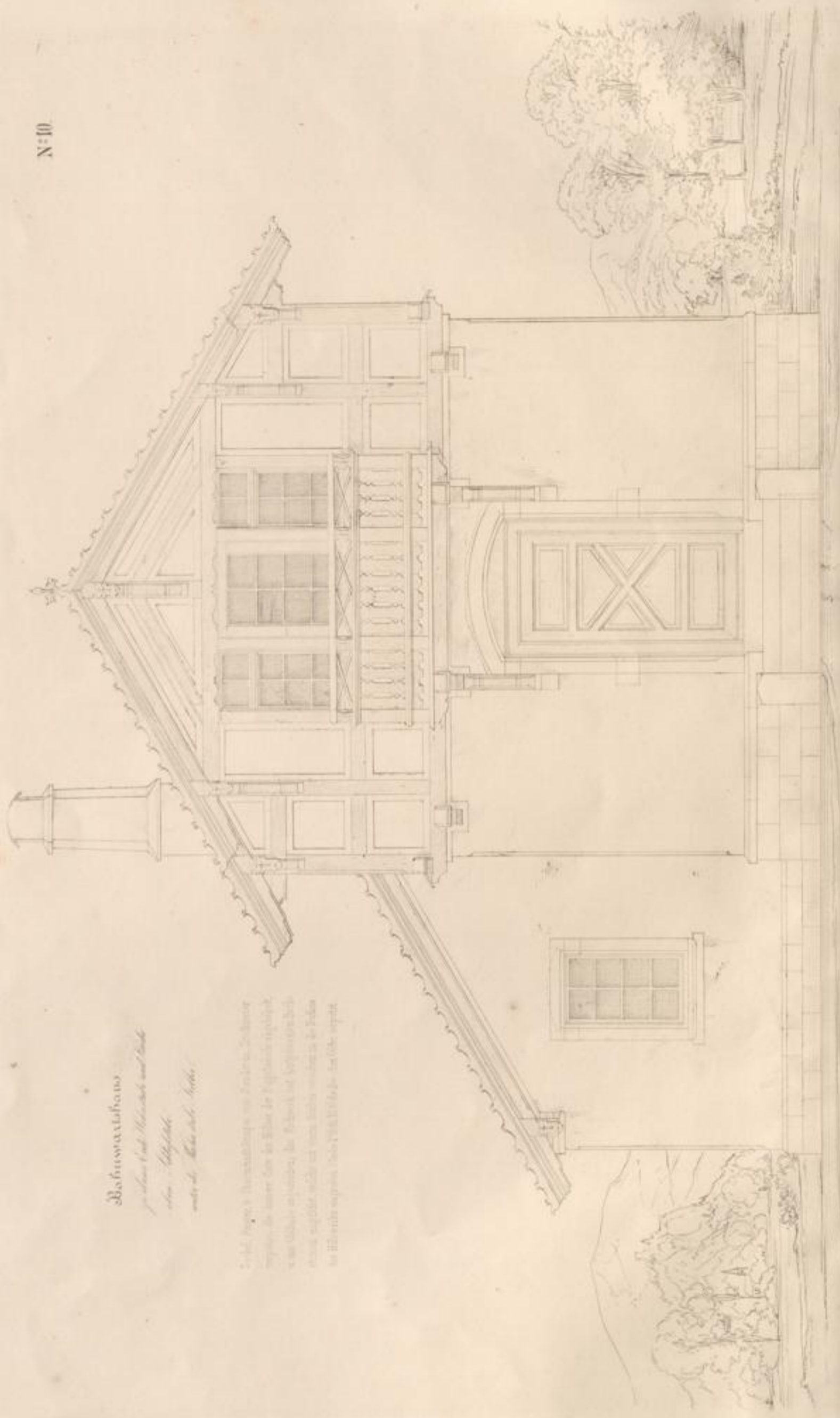

Baubewertung  
 für den Bau des Hauses und der  
 des Hofes  
 unter der Aufsicht des

Es ist, gegen die Bauverhältnisse, ein Erdgeschoss, Erdgeschoss  
 und ein oberer Stockwerk im Sinne der Festsetzung, welche  
 von dem Bauherrn, der Bauherrn, der Bauherrn, der Bauherrn, der Bauherrn  
 durch die Bauverhältnisse, der Bauverhältnisse, der Bauverhältnisse, der Bauverhältnisse, der Bauverhältnisse  
 im Bauverhältnisse, der Bauverhältnisse, der Bauverhältnisse, der Bauverhältnisse, der Bauverhältnisse

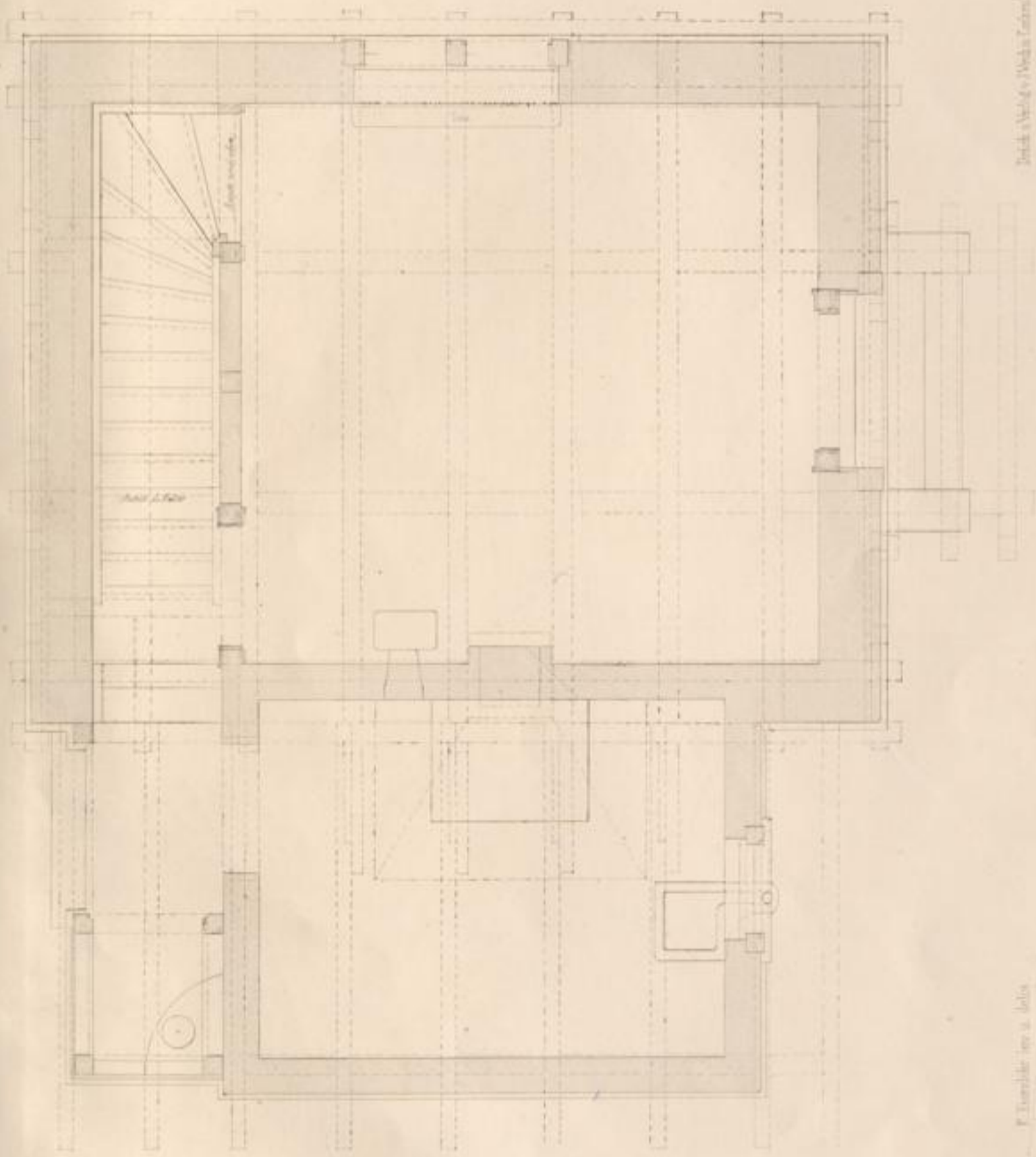

Decke u. Wände u. Boden

F. Thurnheller im A. J. 1863







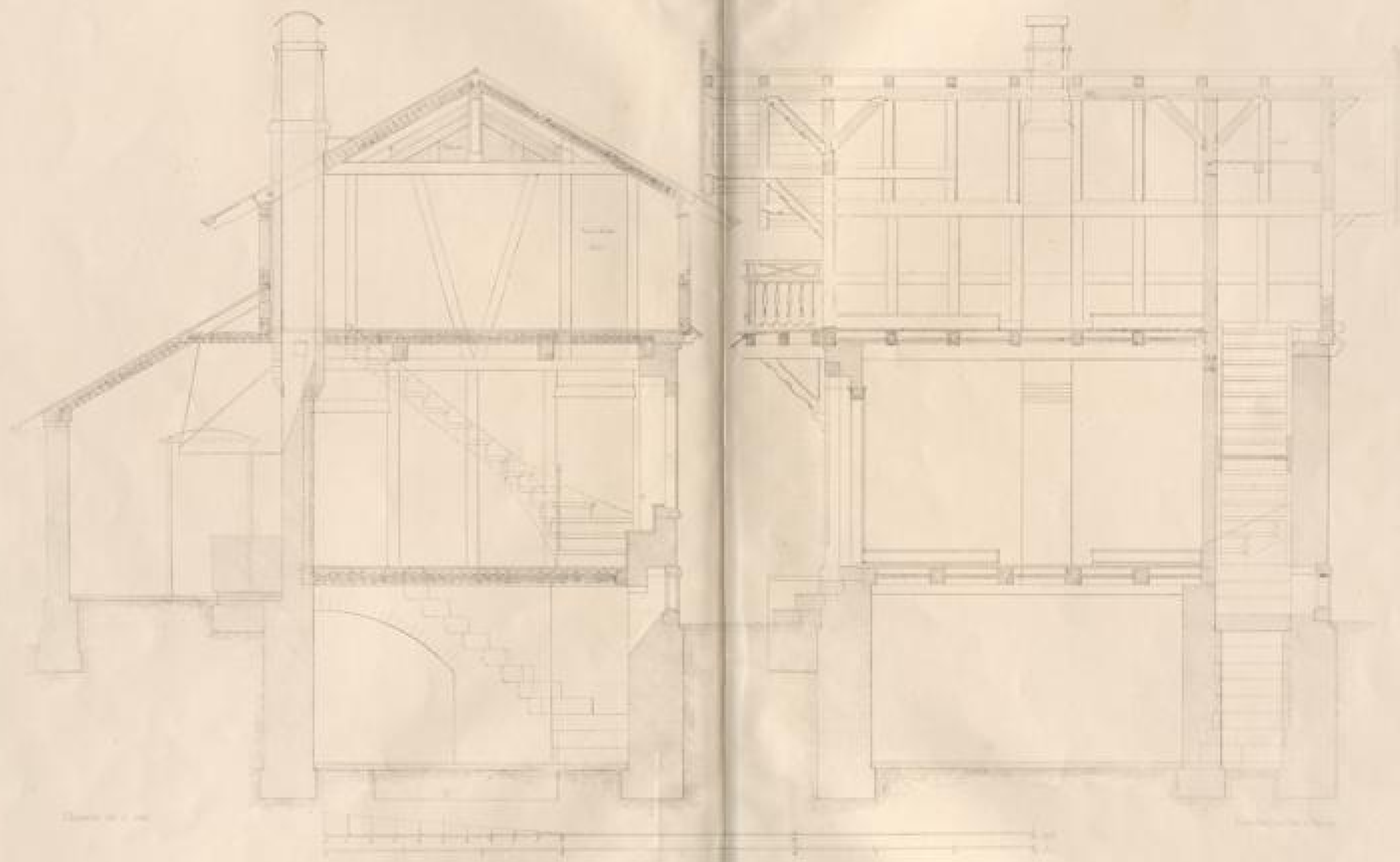

Durchschnitt zu Babus

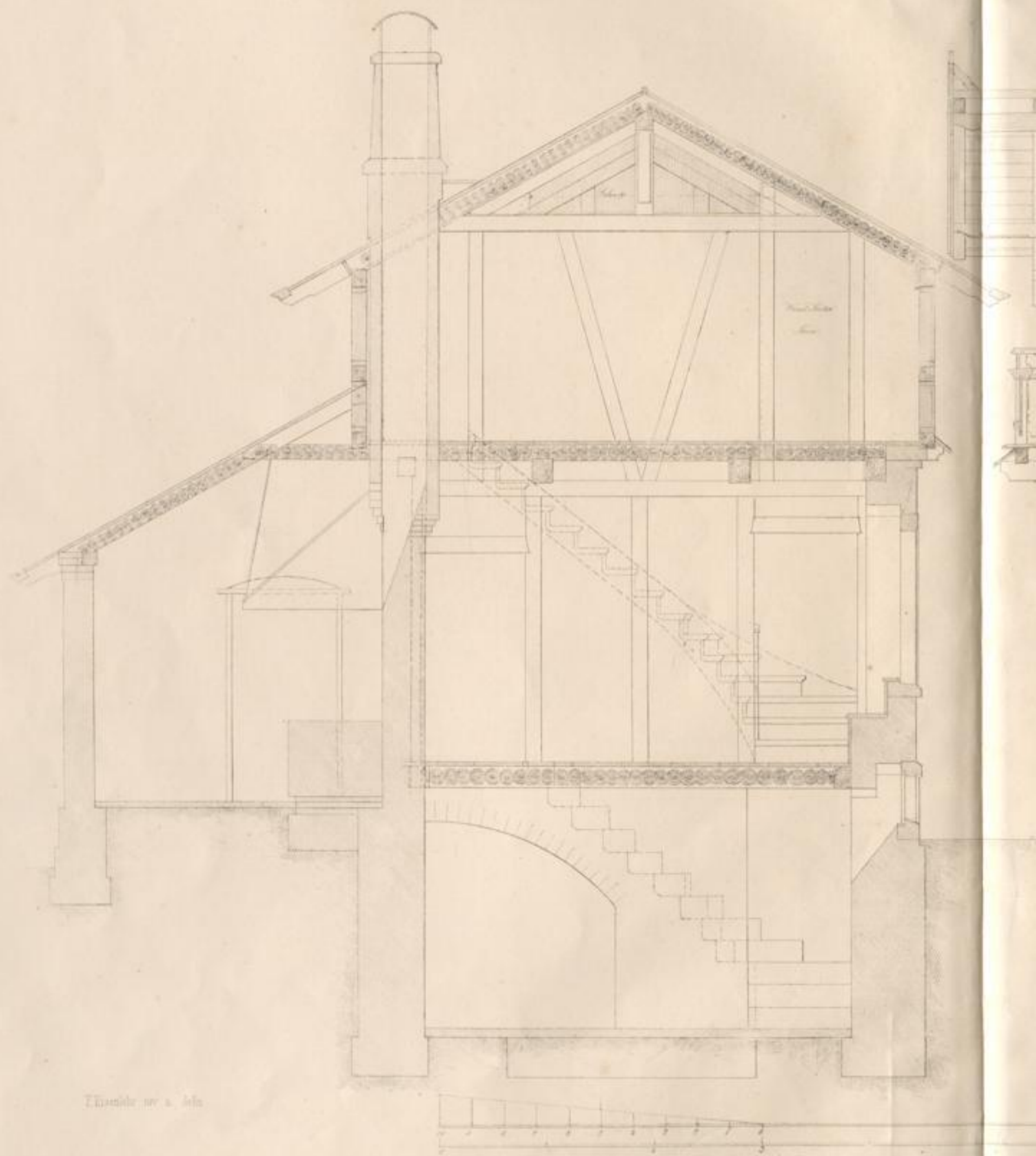

Flusslinie von a. bis b.

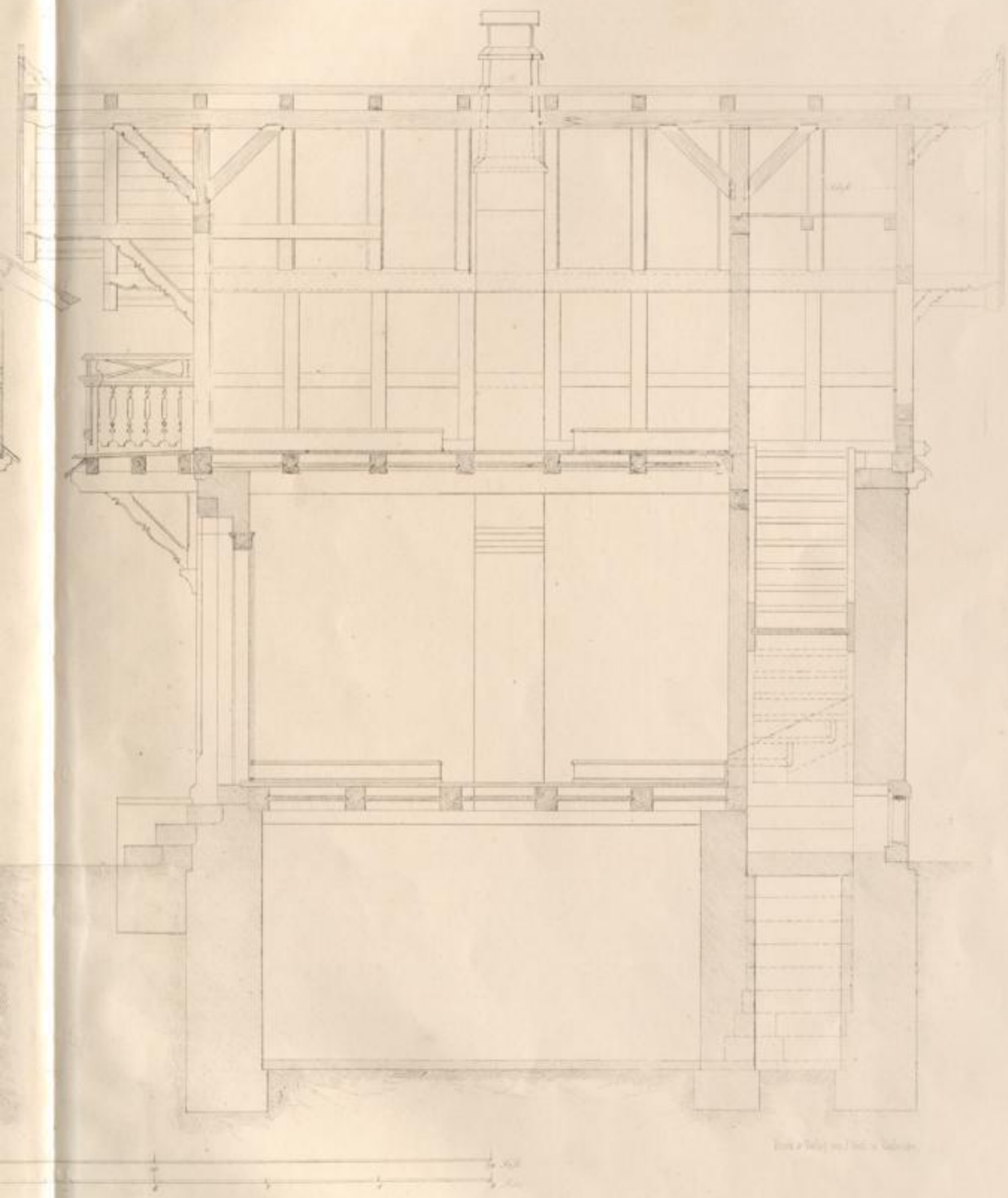





Rechnungsbüchse

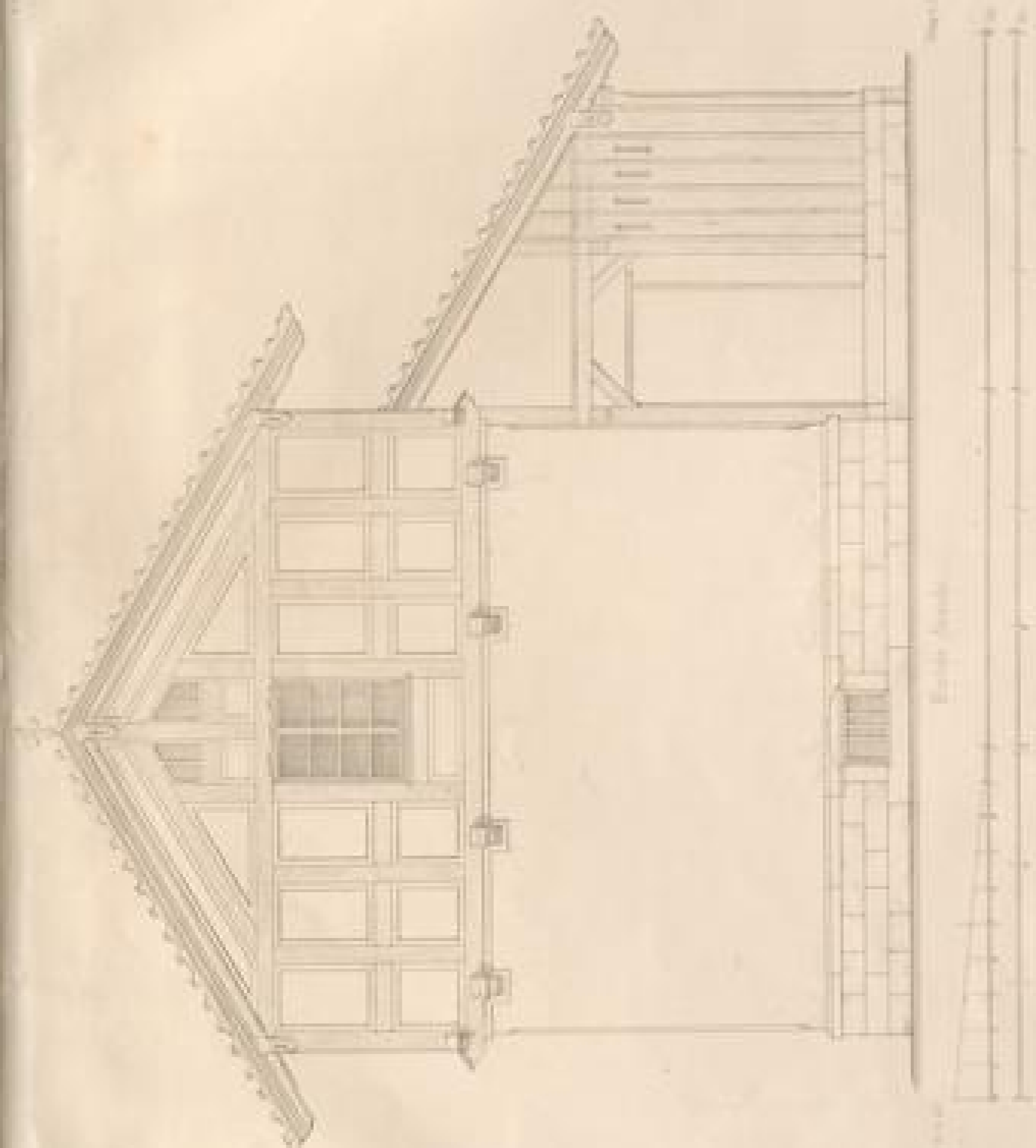
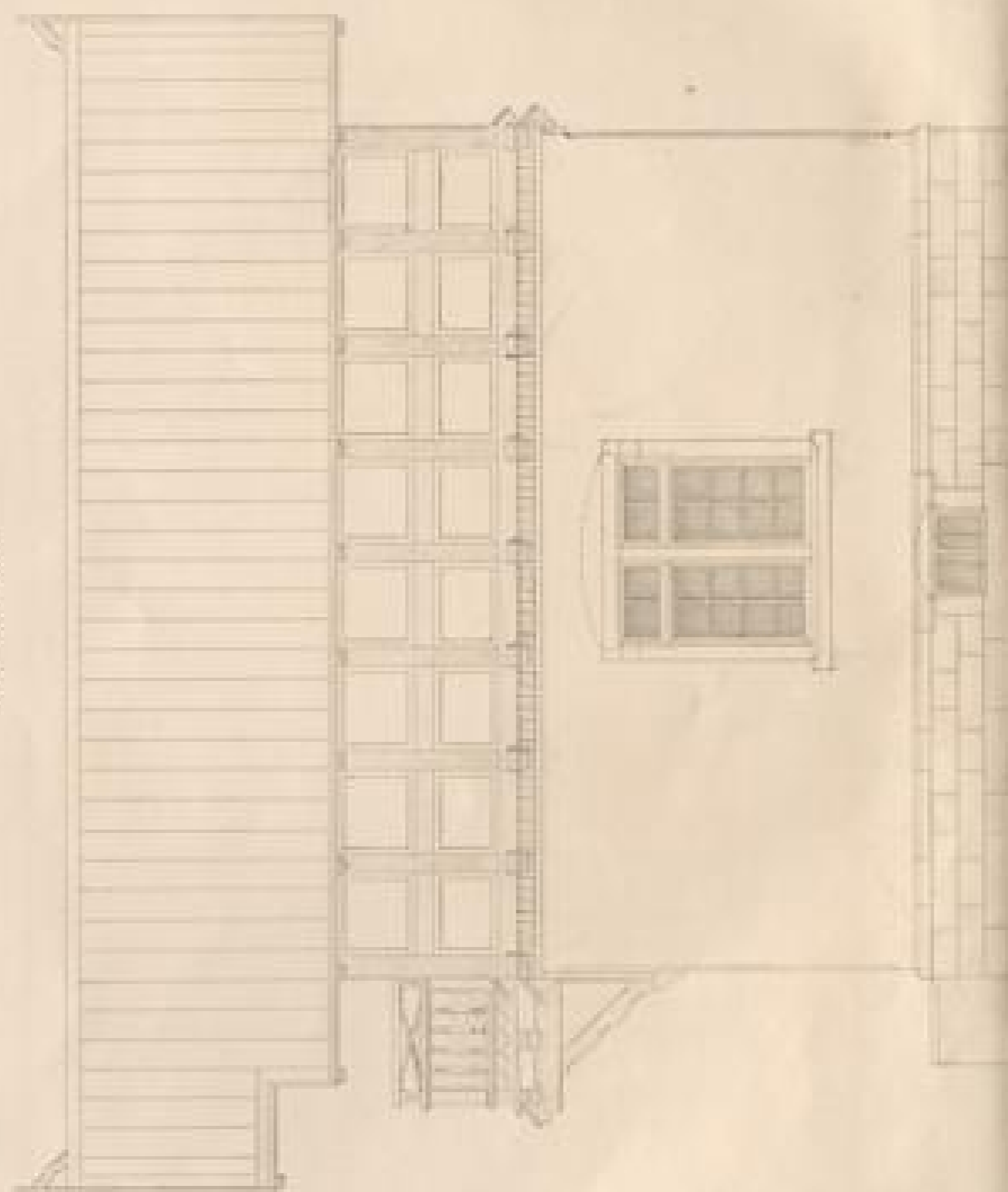



Nº 12

Бабушатство

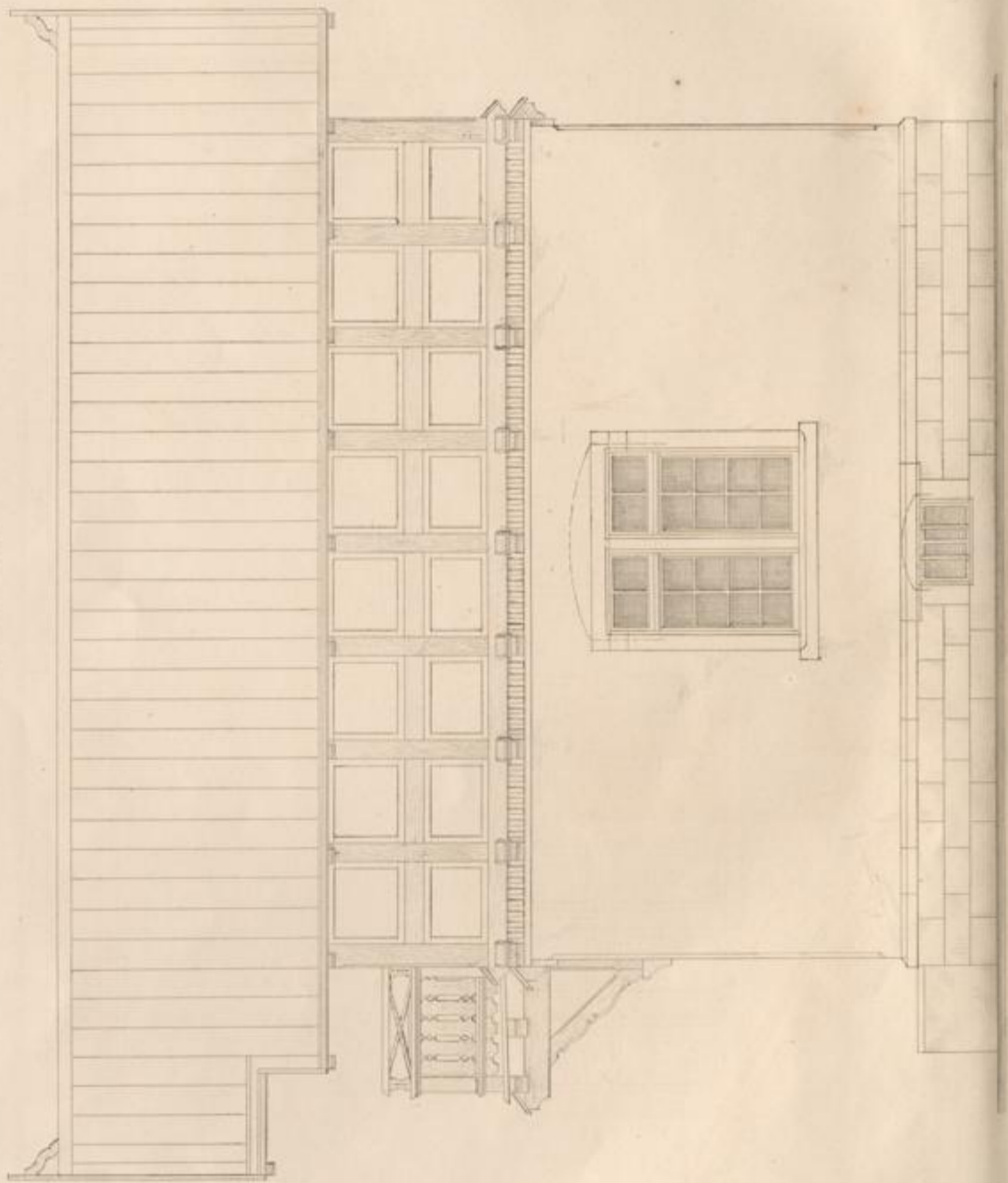

Степан - Жуков

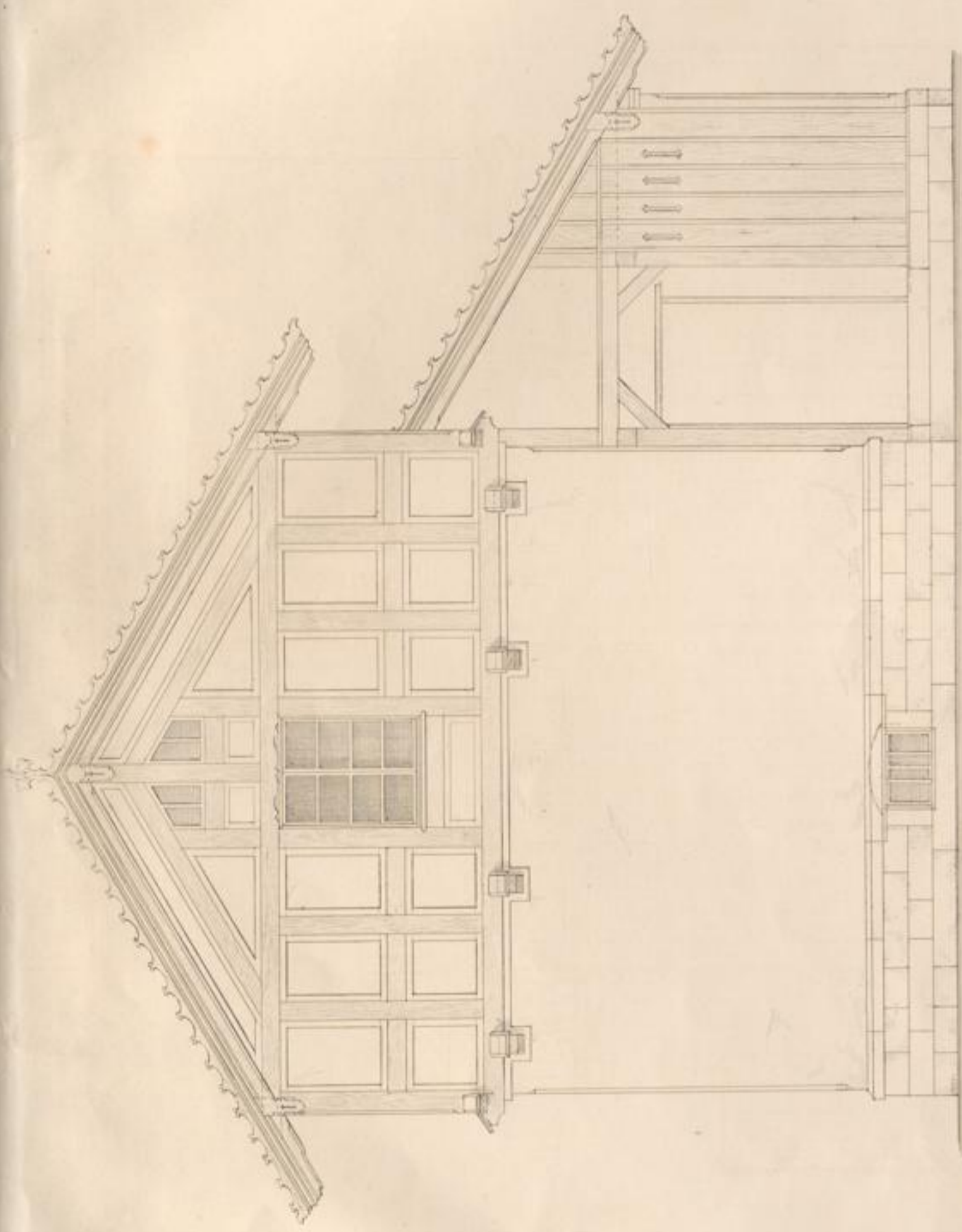

Wappenstein

Bauwerk Ansicht

F. G. 1841





Rafescher Wohnung  
auf dem hiesigen Felshof zu Heidelberg

XIV

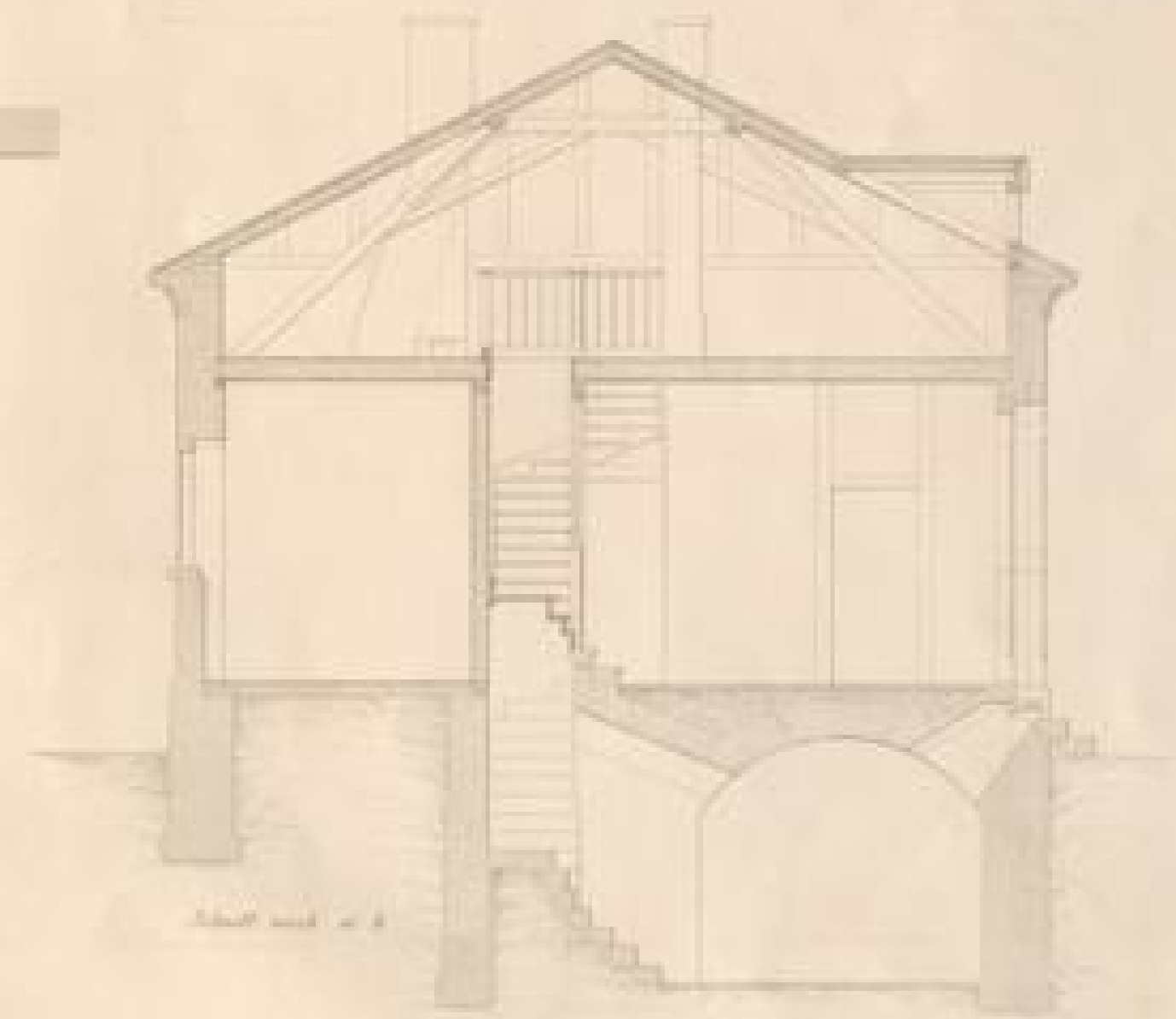
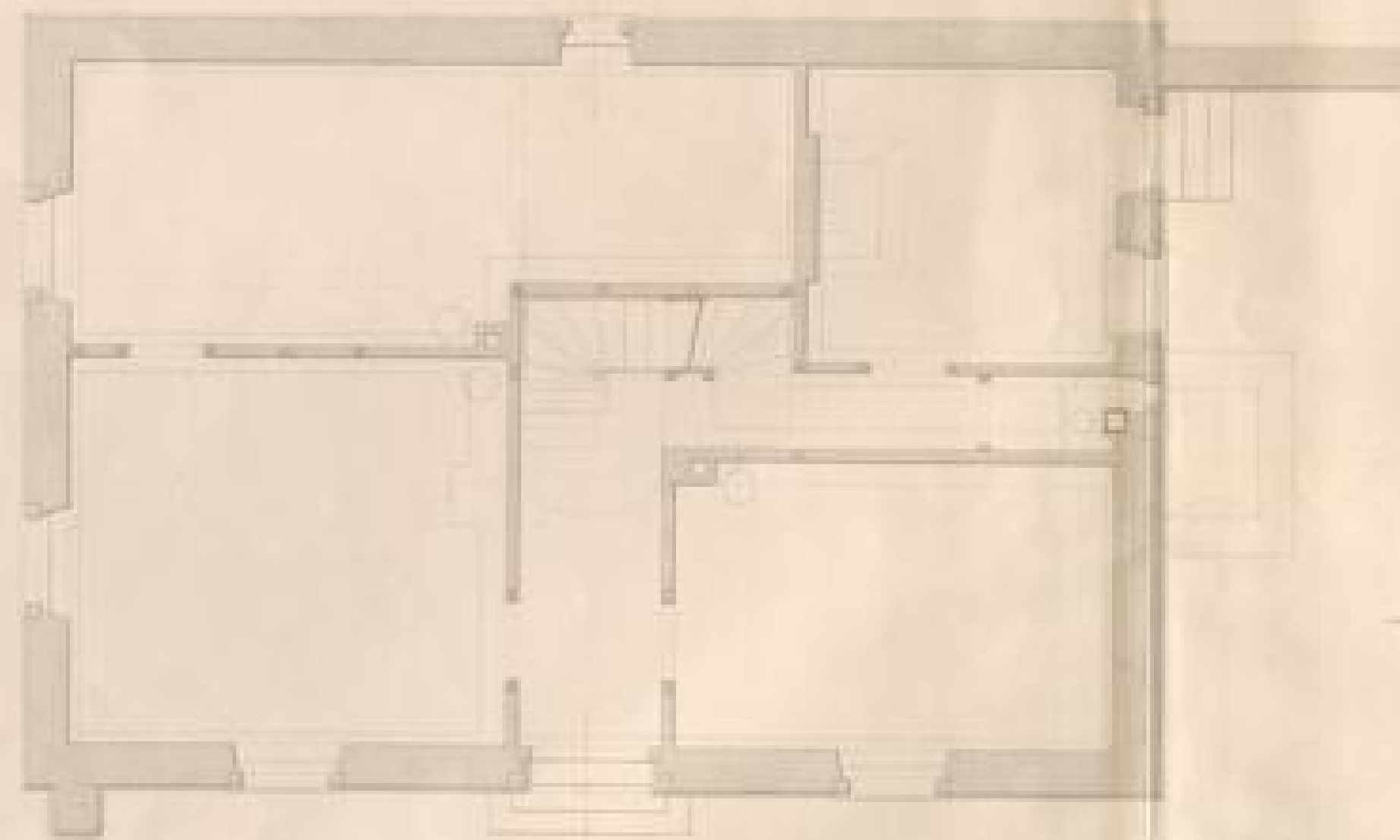



Aufsicht <sup>Woh</sup>  
auf dem badischen Baluh

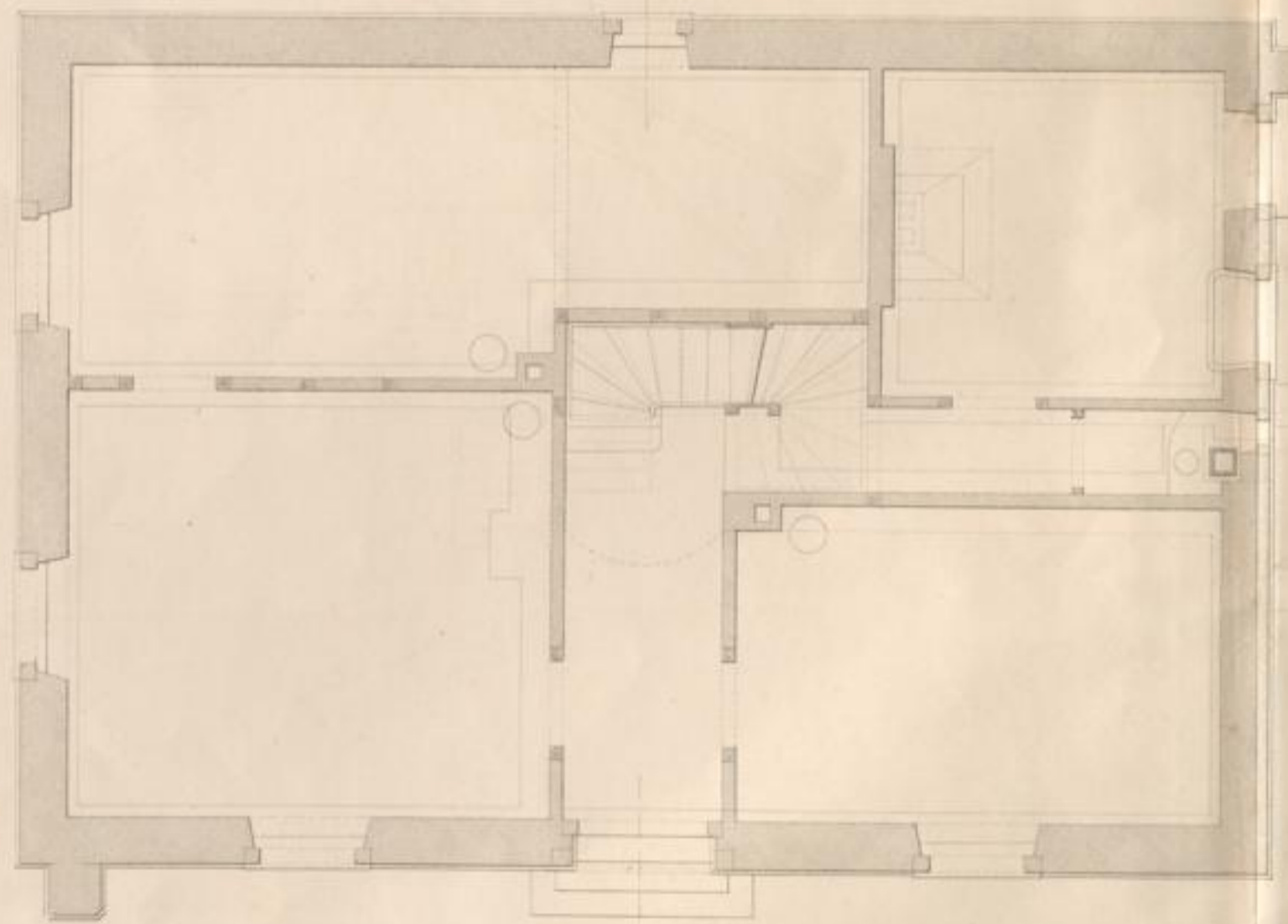
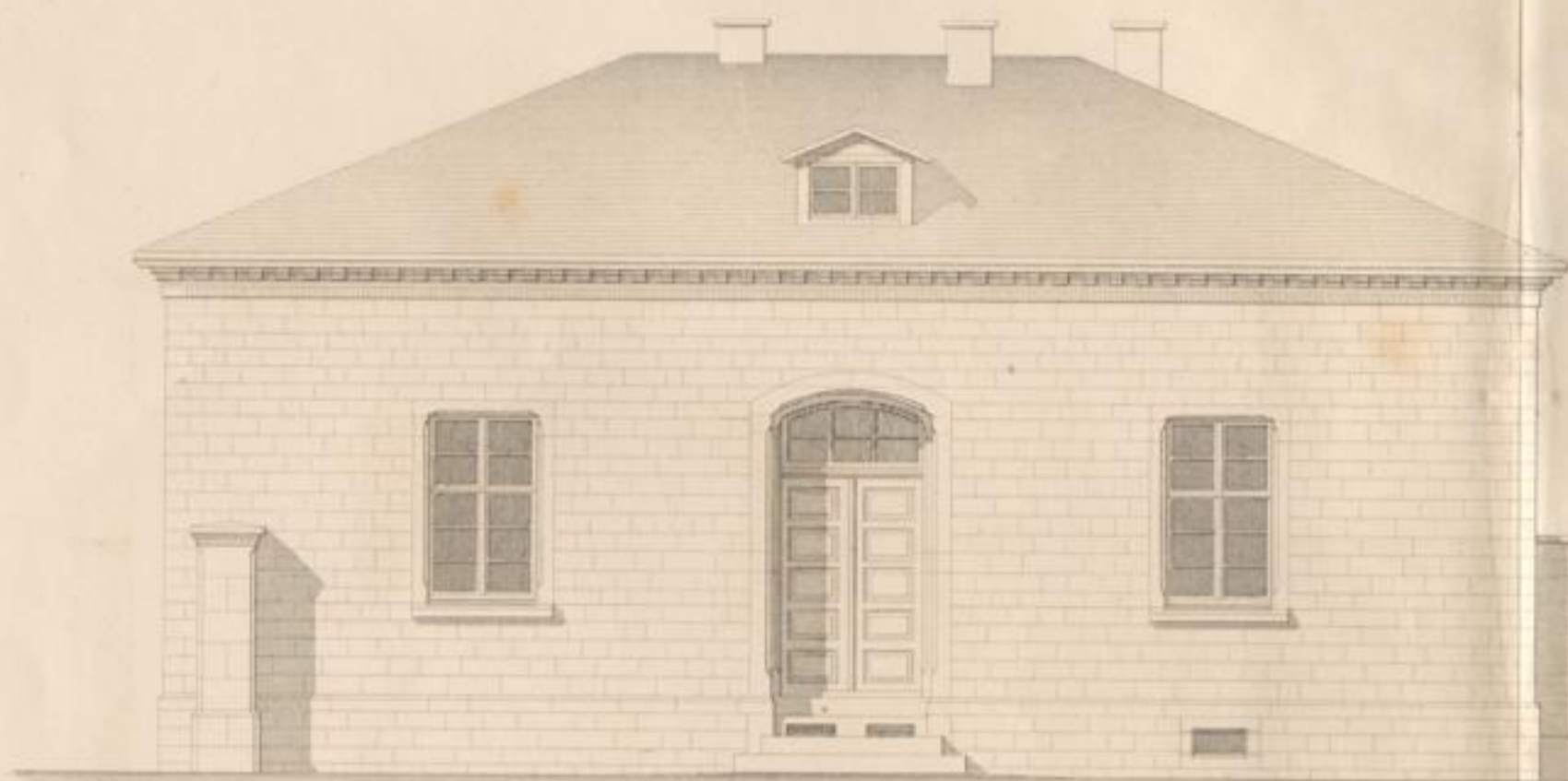

Einzelplan von a. d. d. m.



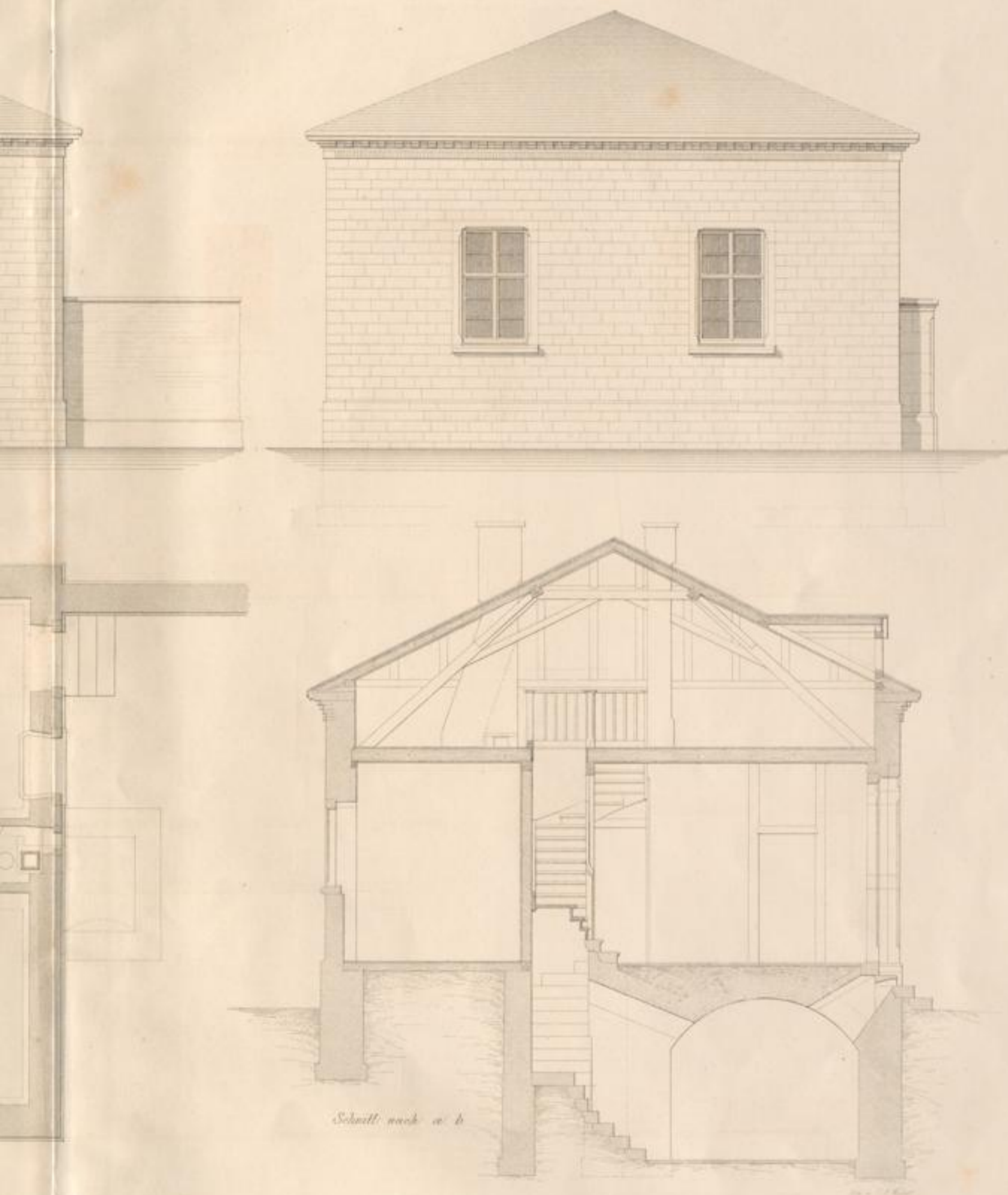

Druk u. Verlag v. J. Neuk in Carlsruhe



Aufsicht  $\searrow$  Wölbung  
 auf dem badischen Bahndorf zu Heidesberg

XIV

Aussicht des Daches von A-B

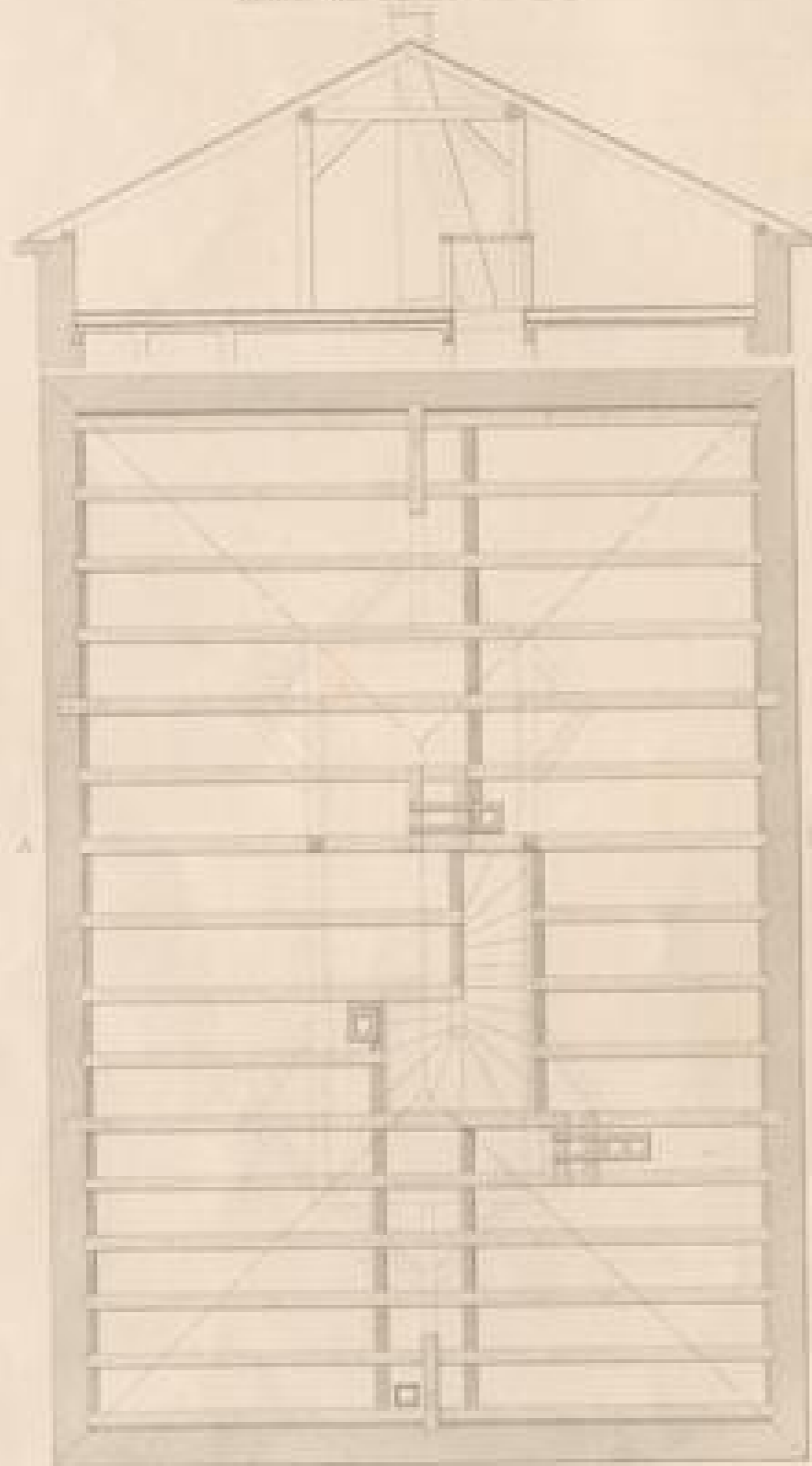

Ansicht (von der Südseite)

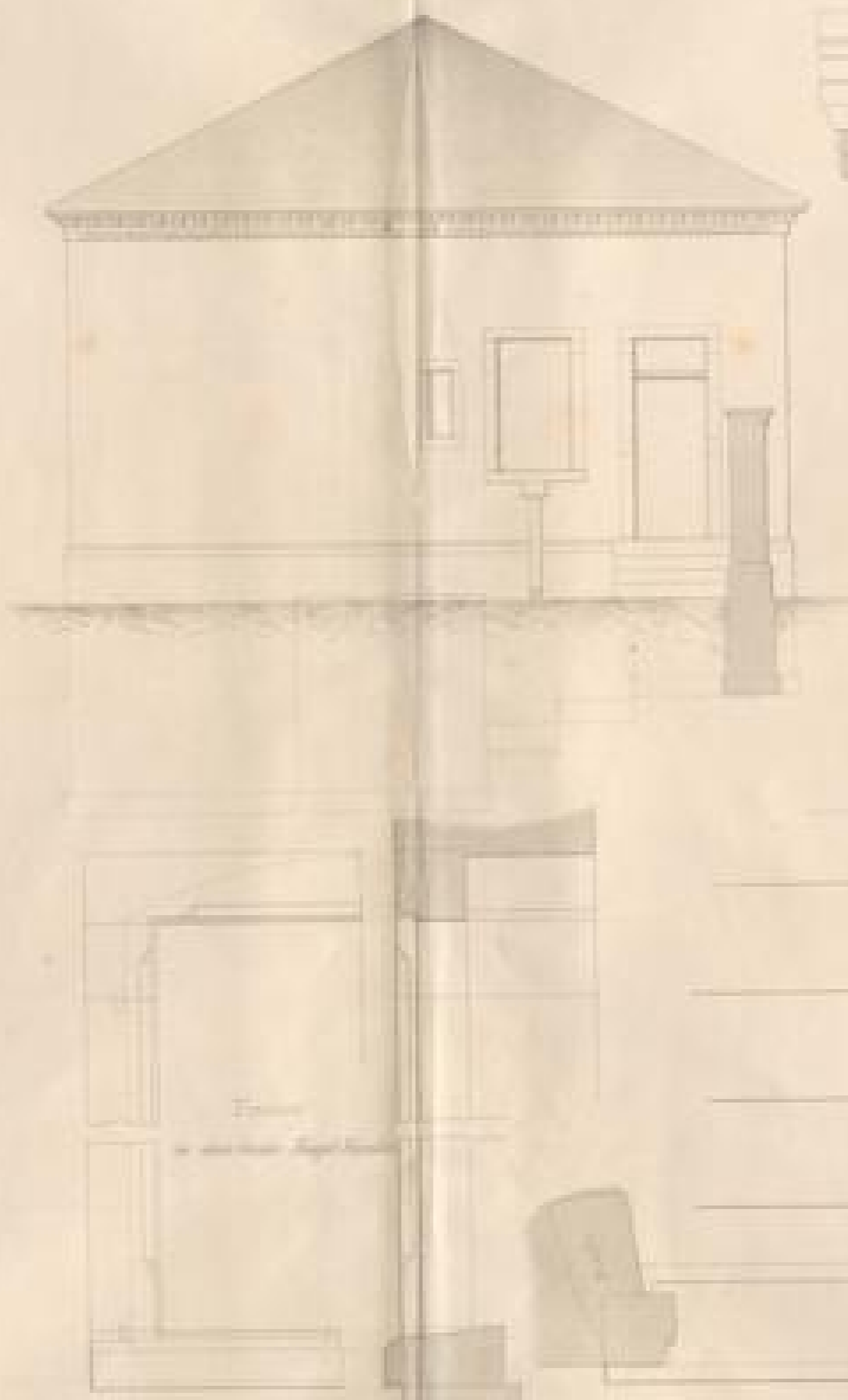

Zugspinnerei



Deckstuhl

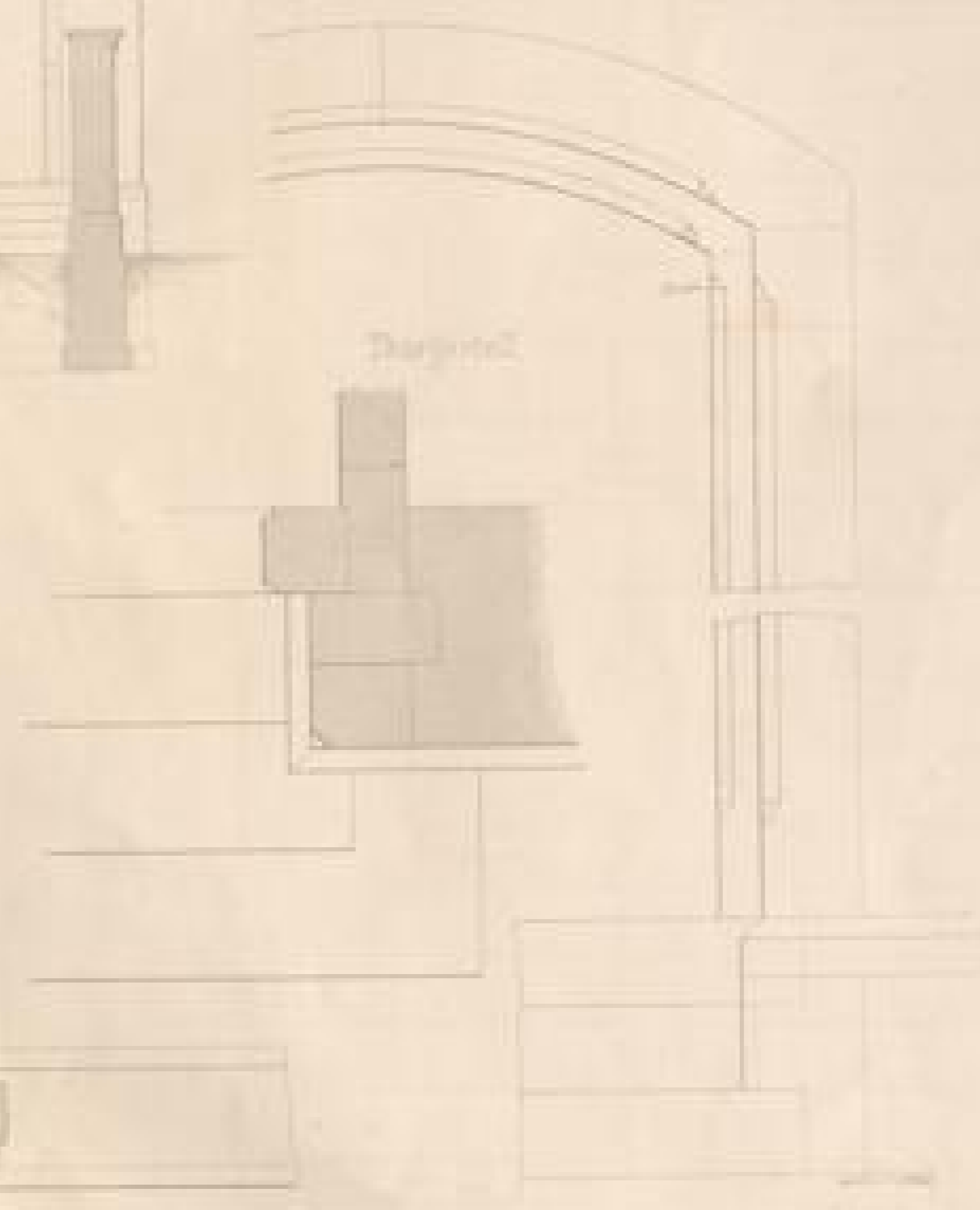

Ausschnitt von Ansicht A-B  
 1/2000

Ausschnitt von der Südseite  
 1/2000



Aufseher Wohnung  
auf dem badischen Bahnhof zu Karlsruhe

Façade gegen den Ost

Ansicht des Bundes bei A B

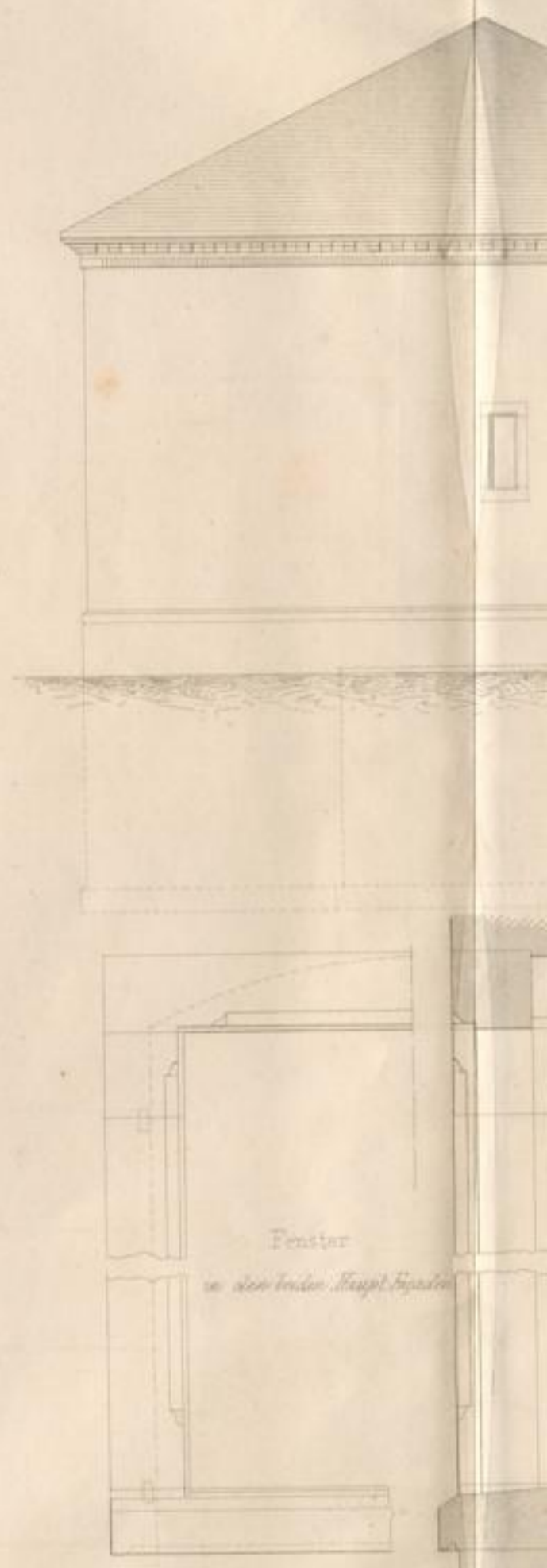
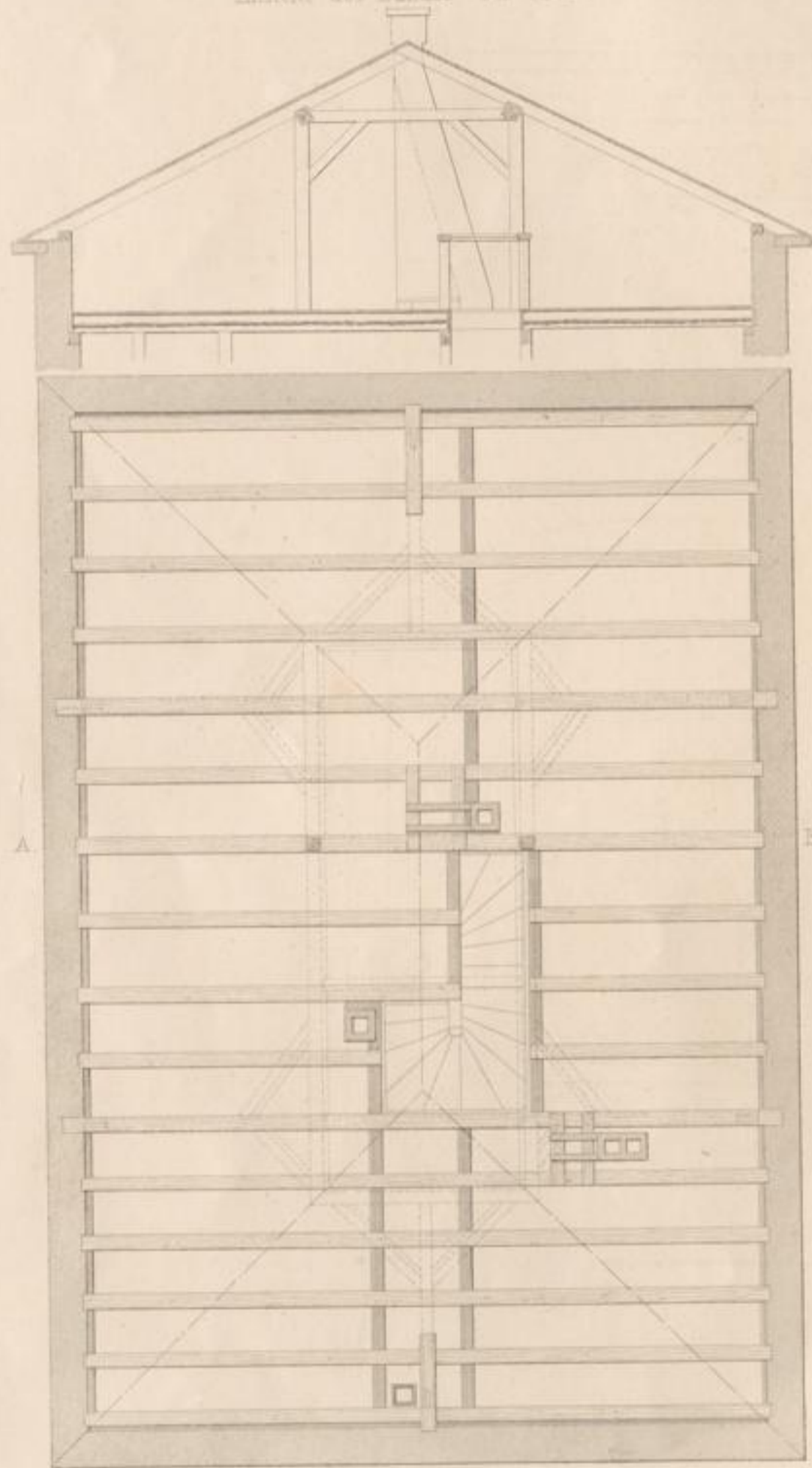

Fenster  
in der linken Haupt-Façade

Maaßstab zur Ansicht u. Grundriß

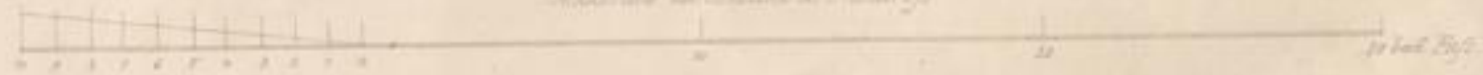

F. Eisenlohr 1857 & Sohn

Wohnung  
Bahnhof zu Heidelberg

N<sup>o</sup> 14.

gegen den Oekonomiehof

Hauptgesimse

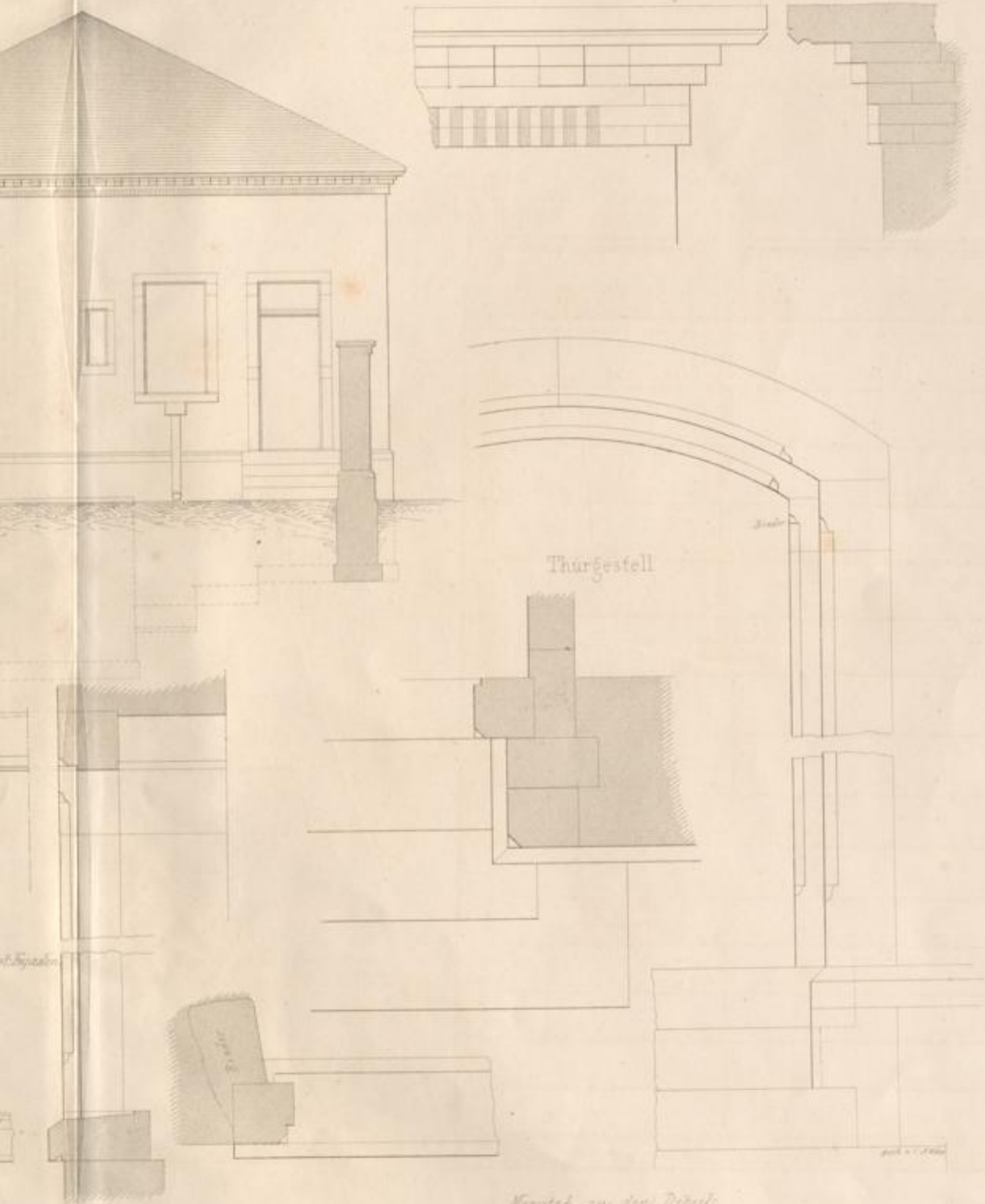

Thurgestell

Maassstab zu dem Detail

Druck & Verlag v. J. Neub. in Karlsruhe



Haltpunkt Heiterheim  
an der Groß-Hessensch.

N:15.



Haltpunkt Heiterheim

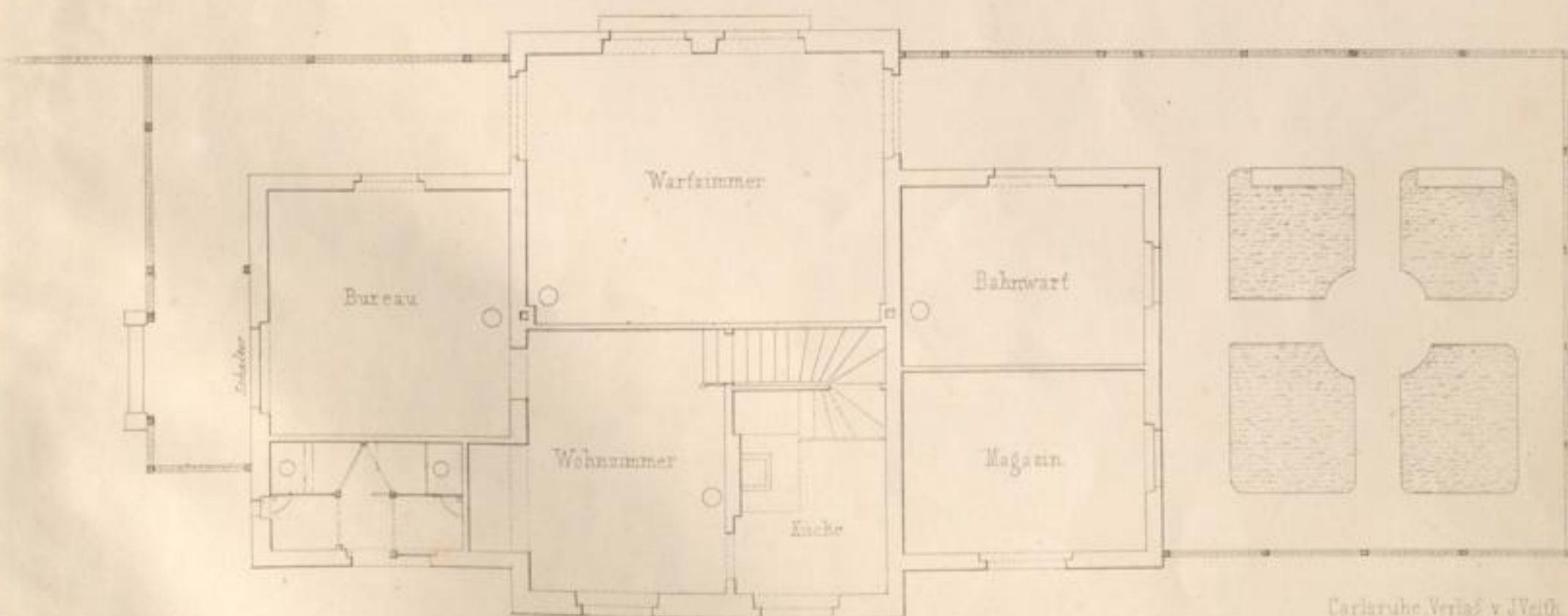

Carlsruhe, Verlag v. J. Veith.





Ausmauerung der Fachwände.



m. mit einem Stücken gefirnis und  
hartgebrannt. Dachsteine  
n. gewöhnliche u. verputzte  
Dachsteine.

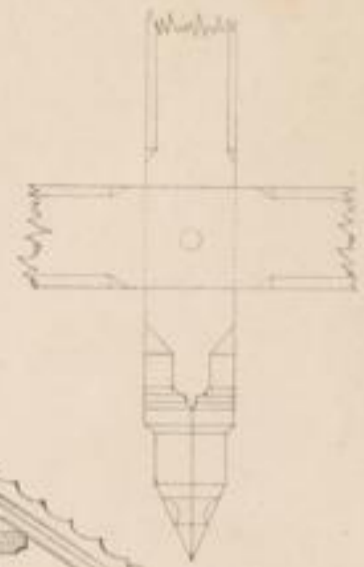
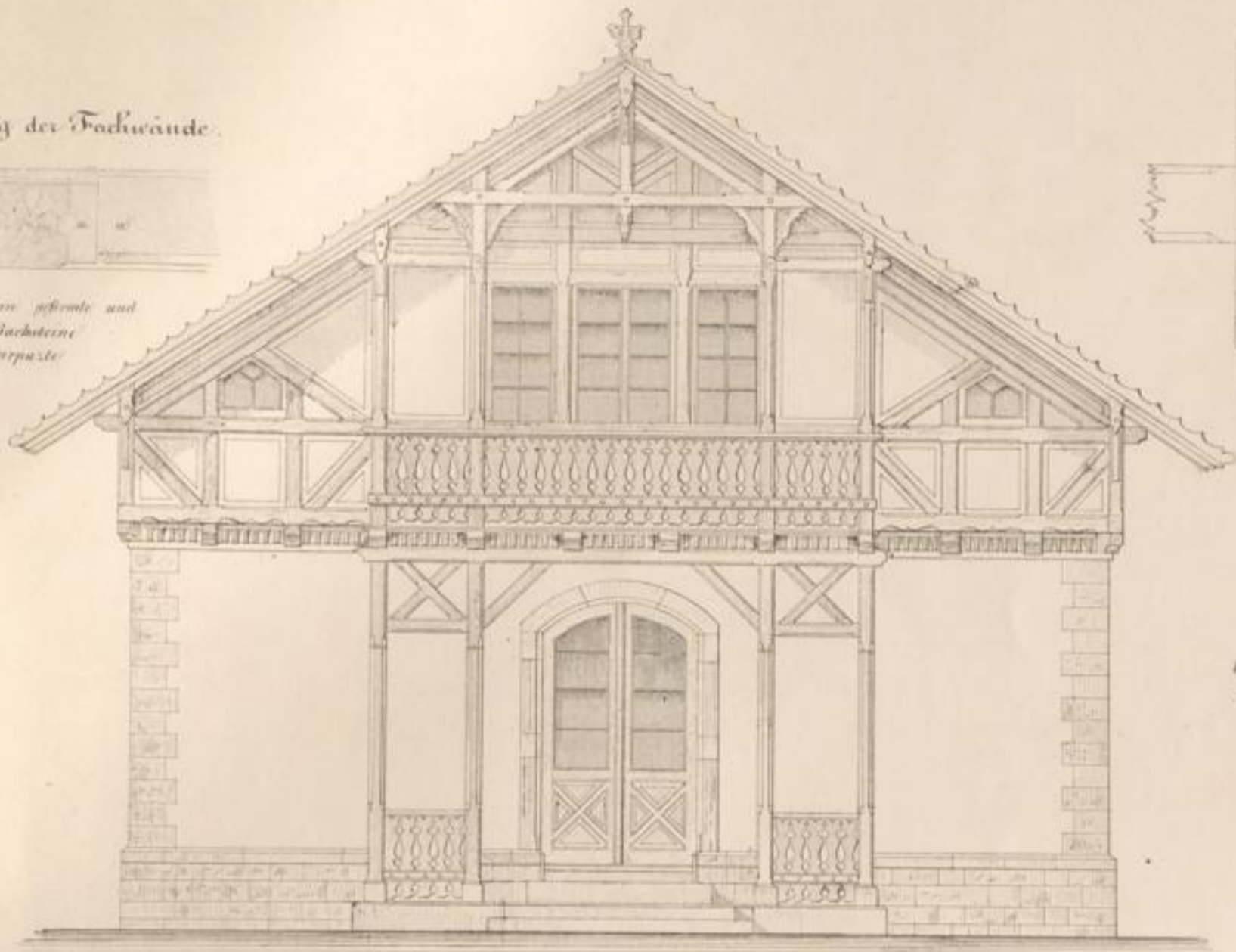

Vergleiche die Blätter N: 19, 20,  
in der Gewölbek.

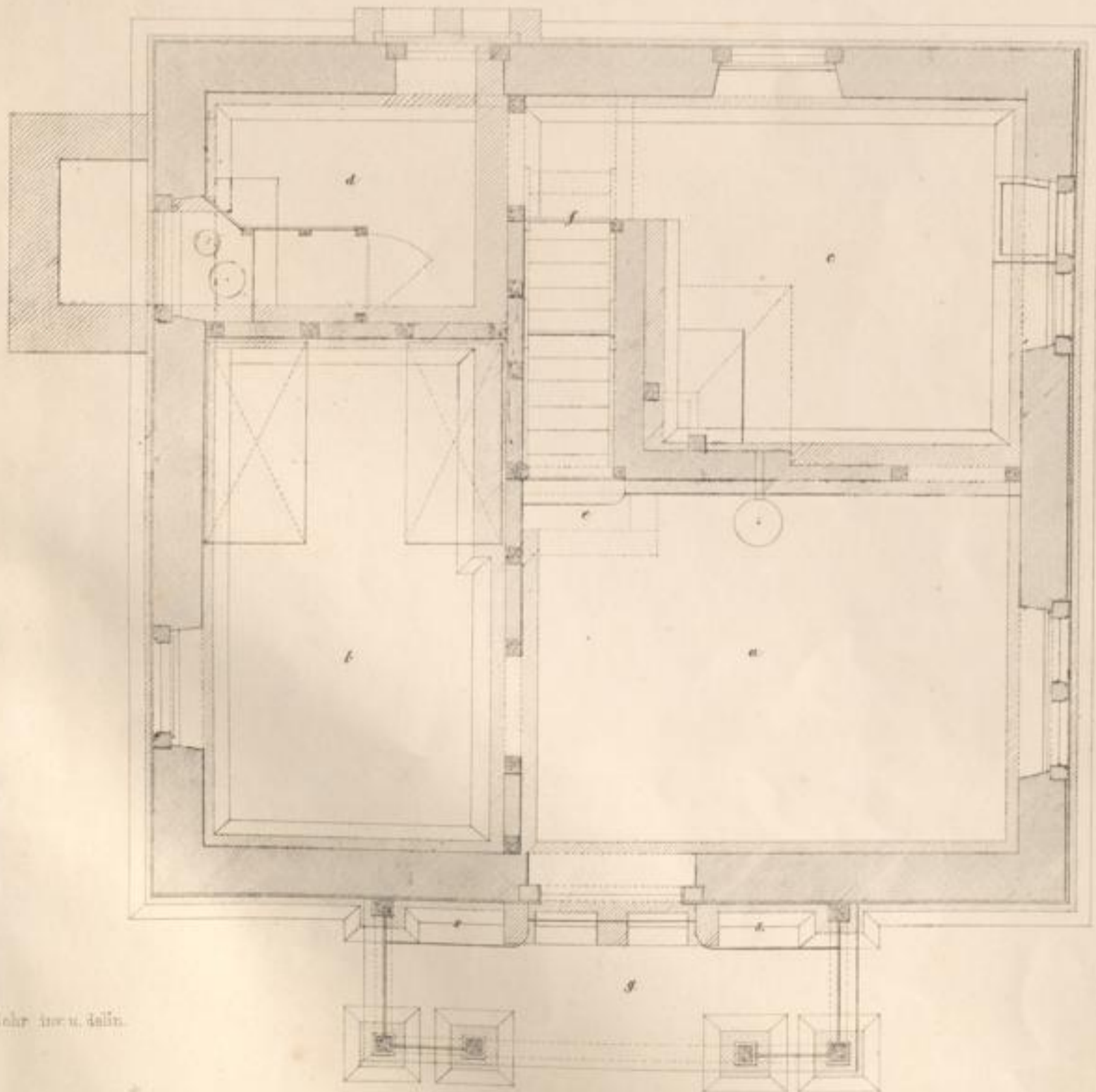

- a. Wohnstube
- b. Schlafstube
- c. Küche
- d. Geschür u. Heizkammer
- e. Treppenantritt auf den  
Bodenraum und zu  
unter den befindlichen  
Stube
- f. Treppenantritt in den  
Keller.
- g. Verplatt. mit  
s. Sitzbänken.

F. Eisenlehr nur u. d. Keller.

Druck u. Verlag v. J. Neith in Godeschau.

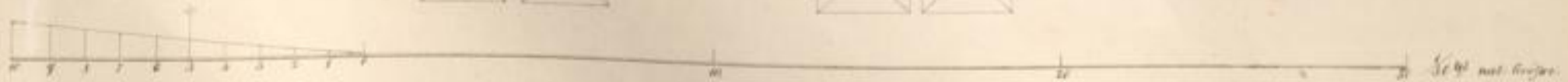



Seitenansicht

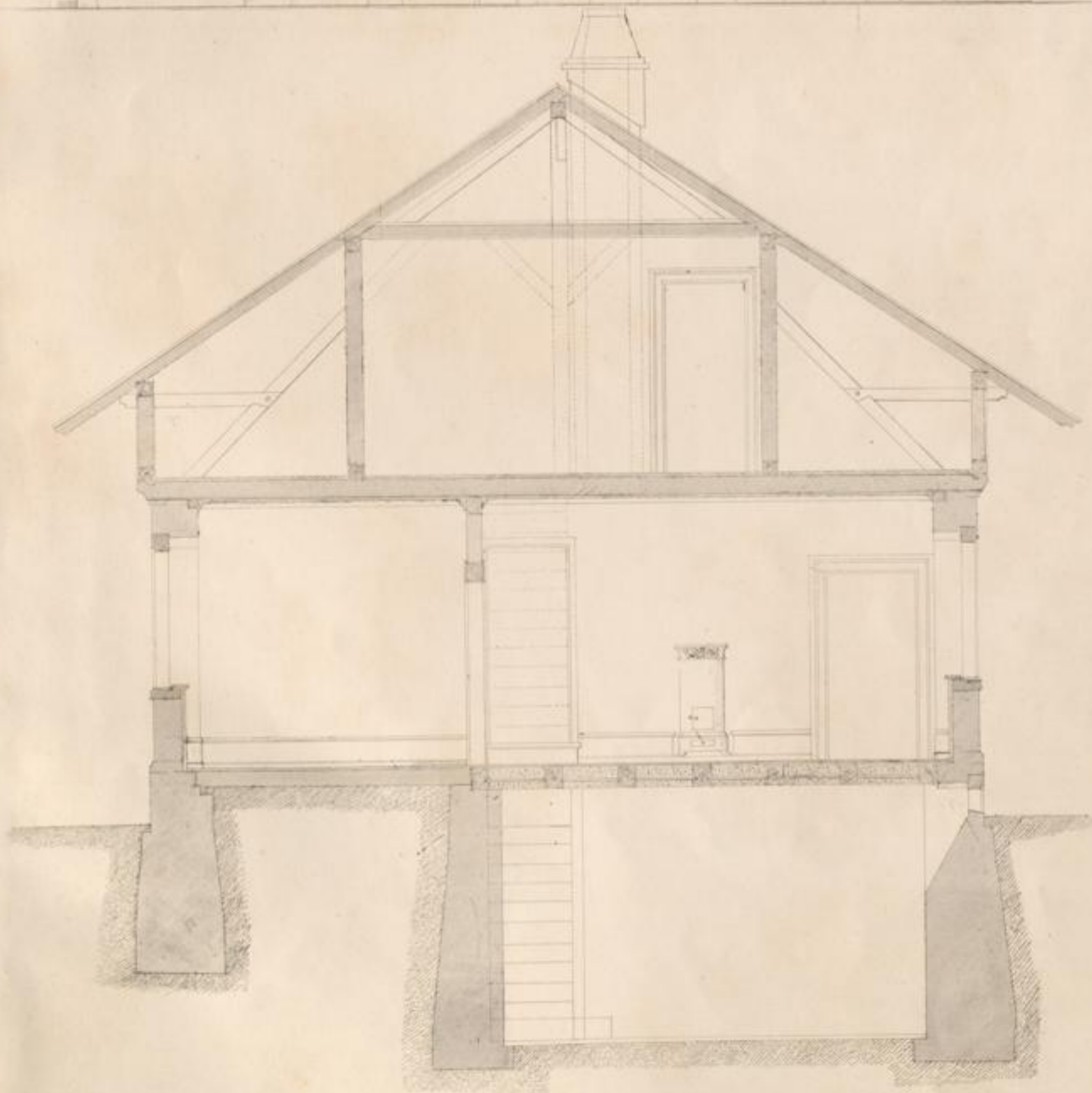
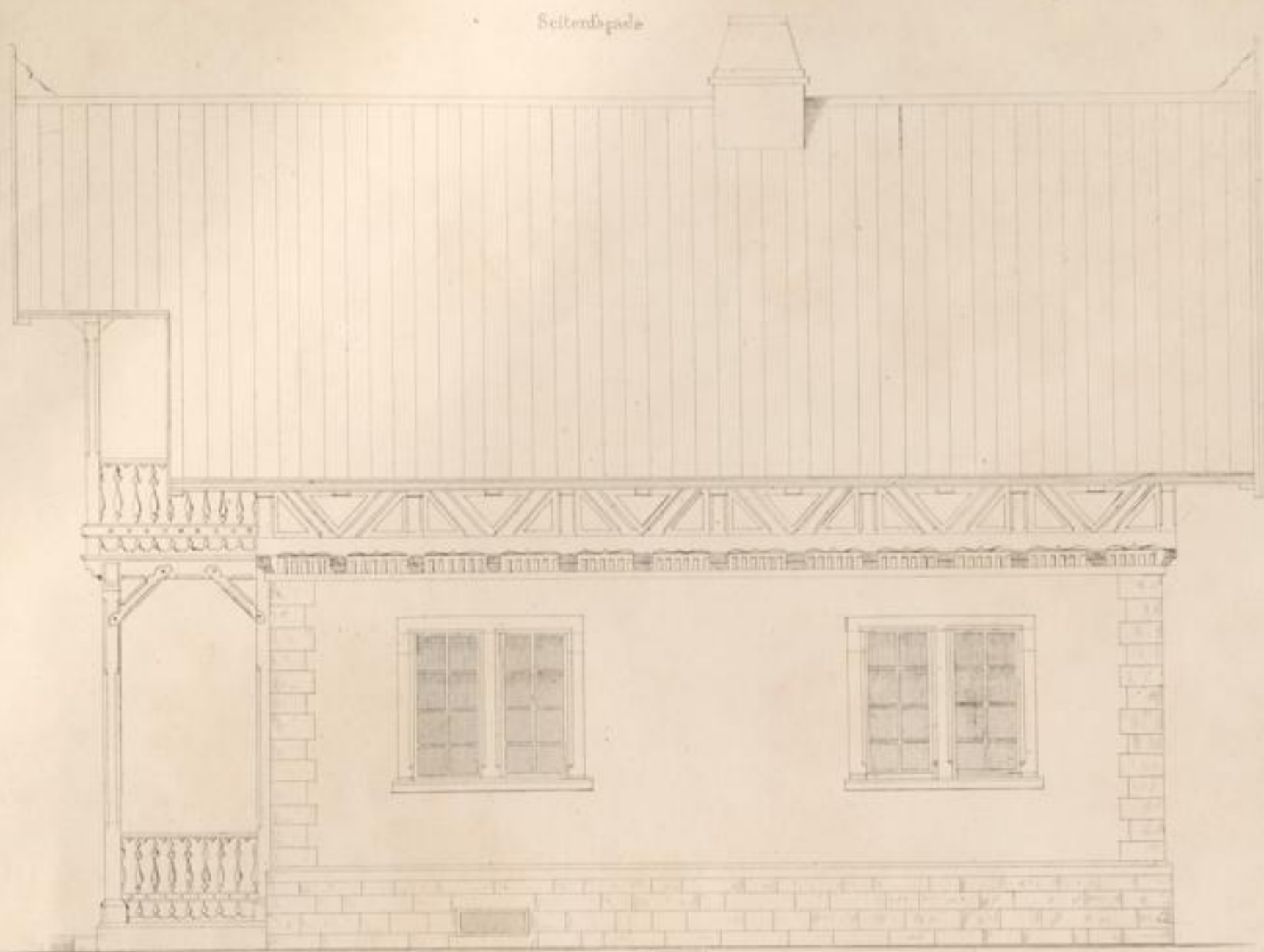

2 Eisenrohr inv. u. oben

Durchschnitt

Druck u. Verlag v. J. Neub in Karlsruhe





Verlag von J. Neumann, Neudamm

Eisenbahnarbeiten bei Mannheim

von

MANNING & LEDYTSCHAPPEL

Geistl. Rat

Entwurf einer Eisenbahnstation für Mannheim  
von J. Manning & Ledytschappel

EISENBahnWERK

Die Eisenbahnwerke bei Mannheim

Verlag von J. Neumann, Neudamm