

Badische Landesbibliothek Karlsruhe

Digitale Sammlung der Badischen Landesbibliothek Karlsruhe

Sammlung von Hochbauten der Grossh. Badischen Eisenbahn

enthaltend Bahnhöfe, Stationen und Bahnwartshäuser, Ansichten, Schnitte
und Grundrisse

Verschiedene Hochbauten der Bad. Tauberthalbahn

Eisenlohr, Friedrich

Carlsruhe, [1873]

[urn:nbn:de:bsz:31-247080](https://nbn-resolving.org/urn:nbn:de:bsz:31-247080)

SAMMLUNG

HOCHBAUTEN

DER
KÖNIGL. BADISCHEN EISENBAHN

ENTHALTEND

BAHNHÖFE, STATIONEN & BAHNWAARTSHÄUSER

etc. etc.

ANSICHTEN, SCHNITTE UND GRUNDRISS

Verfasser: **F. EISENLOHR**, Oberbauart. **KIEHLER** etc.

Verlag: **Carlson**

Verlag: **Carlson**

Verlag: **Carlson**

CARLSON

Preis und Verlag wie 1. Teil



SAMMLUNG
VON
HOCHBAUTEN
DER
GROSSH. BADISCHEN EISENBAHN

ENTHALTEND
BAHNHÖFE, STATIONEN & BAHNWARDHÄUSER
etc. etc.

ANSICHTEN, SCHNITTE UND GRUNDRISSE

VON
Baurath **F. EISENLOHR**, Oberbaurath **KELLER** etc.

(3.)

1. Abtheilung: **Bahnhöfe.**
2. Abtheilung: **Stationen und Bahnwardhäuser.**
3. Abtheilung: **Verschiedene Hochbauten der Bad. Tauberthalbahn.**

CARLSRUHE.
Druck und Verlag von J. Veith.

[1873]

SAMMELBAND
HOCHEBARTEN

Verlag von
H. C. F. ...
Stuttgart

Verlag von
H. C. F. ...
Stuttgart

Verlag von
H. C. F. ...
Stuttgart

Inhalt des 2^{ten} Heftes.

- Blatt No. 1. **Station Achern, Façade gegen die Bahn, mit Grundriss.**
" " 2. " " " " " Stadt, " "
" " 3. " " **Durchschnitt.**
" " 4. **Bahnhof zu Karlsruhe, Werkstatt, Wohnbau, Façaden und Grundriss.**
" " 5. **Bahnwartshaus zu Kehl mit Oekonomieräumen.**
" " 6. **Station Denzlingen, hintere Façade.**
" " 7. " " **Seitenansicht und Schnitt.**
" " 8. " " **Grundrisse.**
" " 9. " **Aglasterhausen, Façaden, Grundriss und Schnitte.**
" " 10. **Bahnwartshaus von Eisenlohr, Façade und Grundriss.**
" " 11. " " " **Schnitte.**
" " 12. " " " **Seiten- und hintere Ansicht.**
" " 13. **Bahnhof zu Heidelberg, Aufseherwohnung, Façaden, Schnitt und Grundriss.**
" " 14. " " " " " " " " " "
Details.
" " 15. **Haltpunkt Heitersheim, Façaden und Grundriss.**
" " 16. **Bahnwartshaus von Eisenlohr, Façade und Grundriss.**
" " 17. " " " **Seitenfaçade und Schnitt.**
-

ak

86 C 10, 3 RH

Inhalt des 3^{ten} Heftes.

Doppelblatt N ^o . 1.	Bahnhof zu Lauda,	Aufnahmegebäude, Façade, Grundriss und Schnitt.
" " 2.	" " "	Werkstättengebäude, " " " "
" " 3.	" " "	" " innere Ausrüstung.
" " 4.	" " "	Locomotivremise mit Schiebebühne.
" " 5.	" " "	Wagenremise, Façaden, Grundriss und Schnitt.
" " 6.	" " "	Dienstwohnungen und Wagenremise, Façade Grundriss und Schnitt.
" " 7.	Station Distelhausen,	Aufnahmegebäude, Façaden, Grundriss und Schnitt.
" " 8.	" Tauberbischofsheim,	Aufnahmegebäude, Façaden, Grundriss und Schnitt.
" " 9.	Bahnwartsstation	mit Grundriss und Schnitt.
" " 10.	"	(Gemarkung Hochhausen) mit Grundriss und Schnitt.
" " 11.	Station Tauberbischofsheim,	Güterschuppen, Oekonomiegebäude.
" " 12.	" Hochhausen,	Aufnahmegebäude mit Schnitten und Grundriss.
" " 13.	" Gamburg,	" " " " "
" " 14.	" Bronnbach,	" " " " "
" " 15.	" Haltstelle Reichholzheim,	Façaden, Grundriss und Schnitt.
" " 16.	" Bahnhof Wertheim,	" " " "

Verlag v. G. BRAUN'sche Hofbuchdruckerei.

Wabubel Lauda

Werkstattgebäude

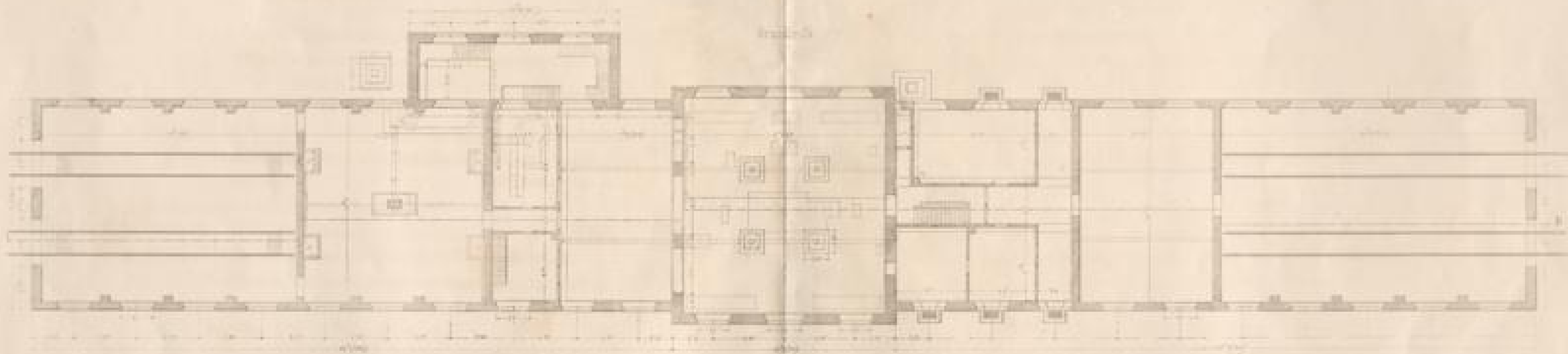

Inhalt des 3^{ten} Heftes

1. Die Bedeutung der Kunst im Leben des Menschen 1

2. Die Kunst als Ausdruck der menschlichen Seele 15

3. Die Kunst als Spiegel der menschlichen Natur 31

4. Die Kunst als Ausdruck der menschlichen Individualität 47

5. Die Kunst als Ausdruck der menschlichen Gemeinschaft 63

6. Die Kunst als Ausdruck der menschlichen Freiheit 79

7. Die Kunst als Ausdruck der menschlichen Würde 95

8. Die Kunst als Ausdruck der menschlichen Liebe 111

9. Die Kunst als Ausdruck der menschlichen Hoffnung 127

10. Die Kunst als Ausdruck der menschlichen Sehnsucht 143

Babubof

Werkstattengebaude

Ansicht gegen F.

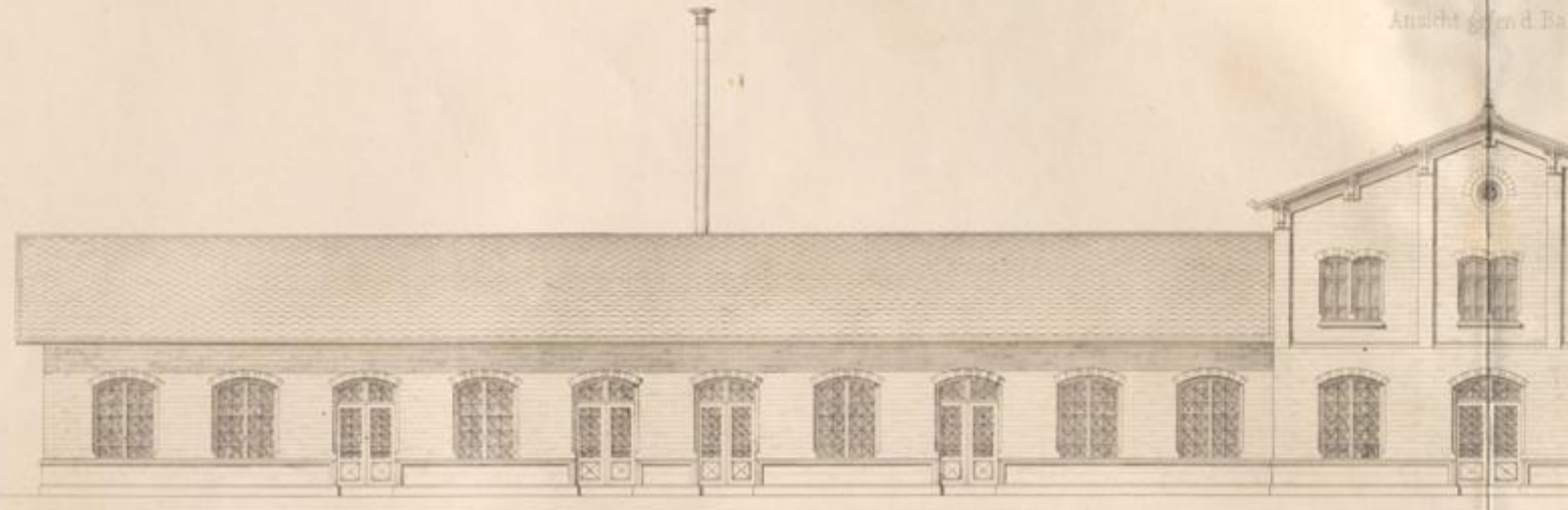

Grundriss

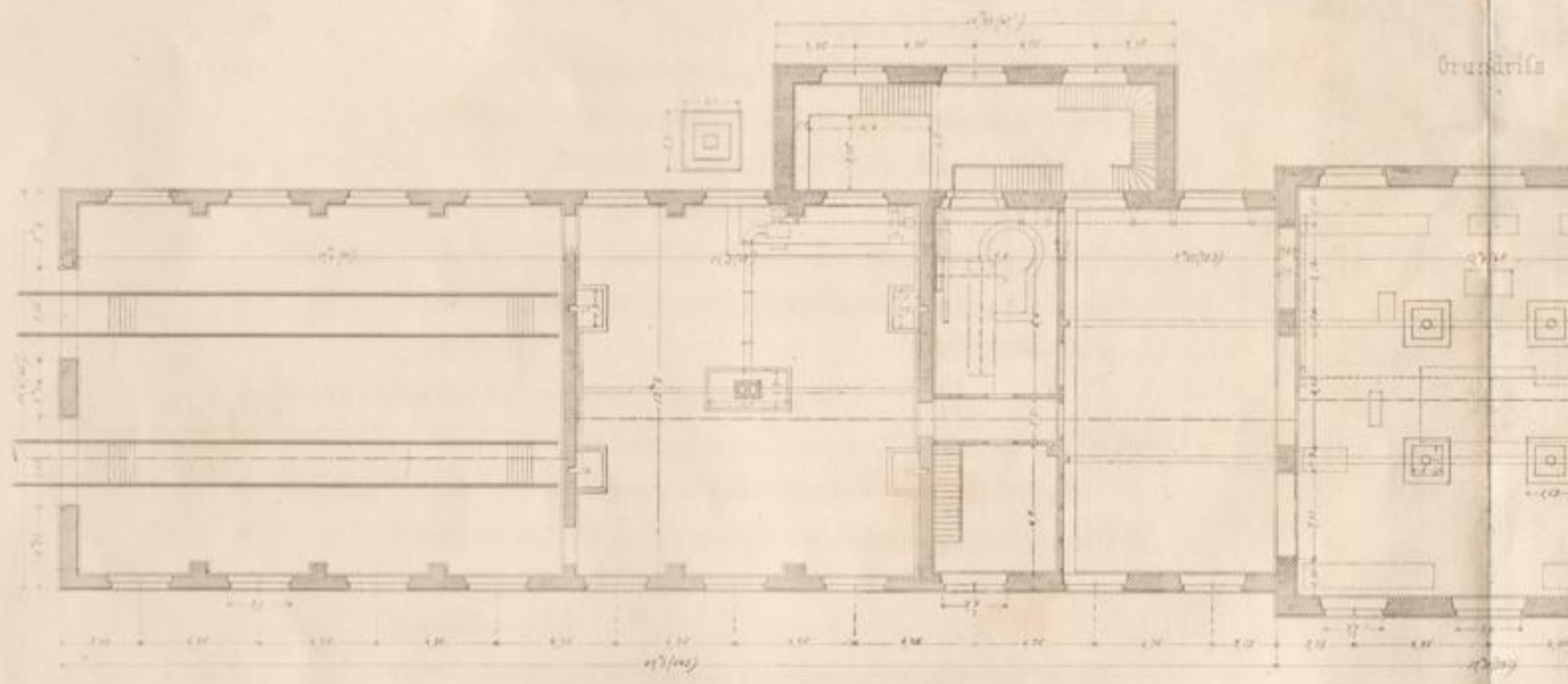

Längenschnitt nach

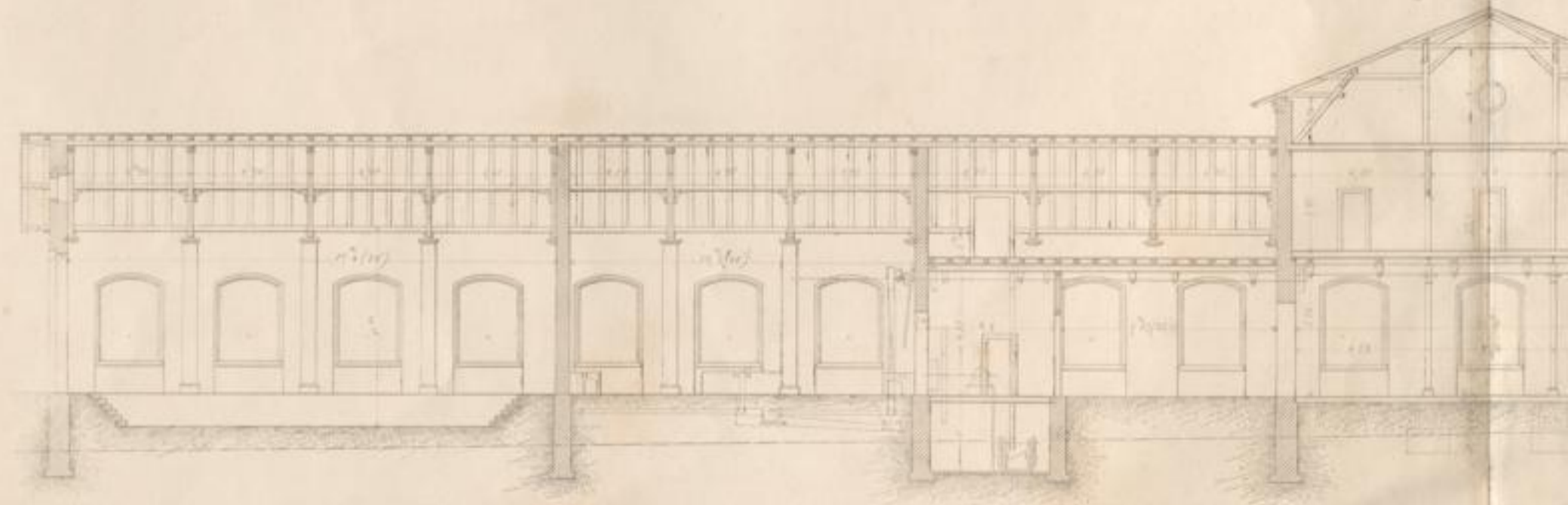

K. G. G. 24

Maassstab 1:200

Kloster Lauda

Bestattungsgebäude

Sicht gegen d. Bahn.

N. 2

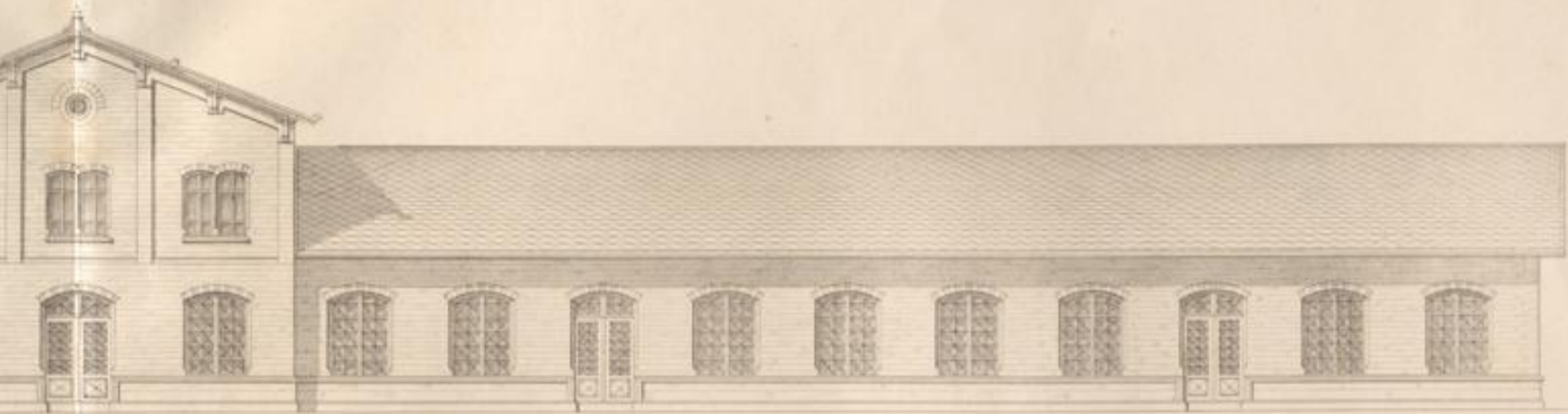

Grundriss

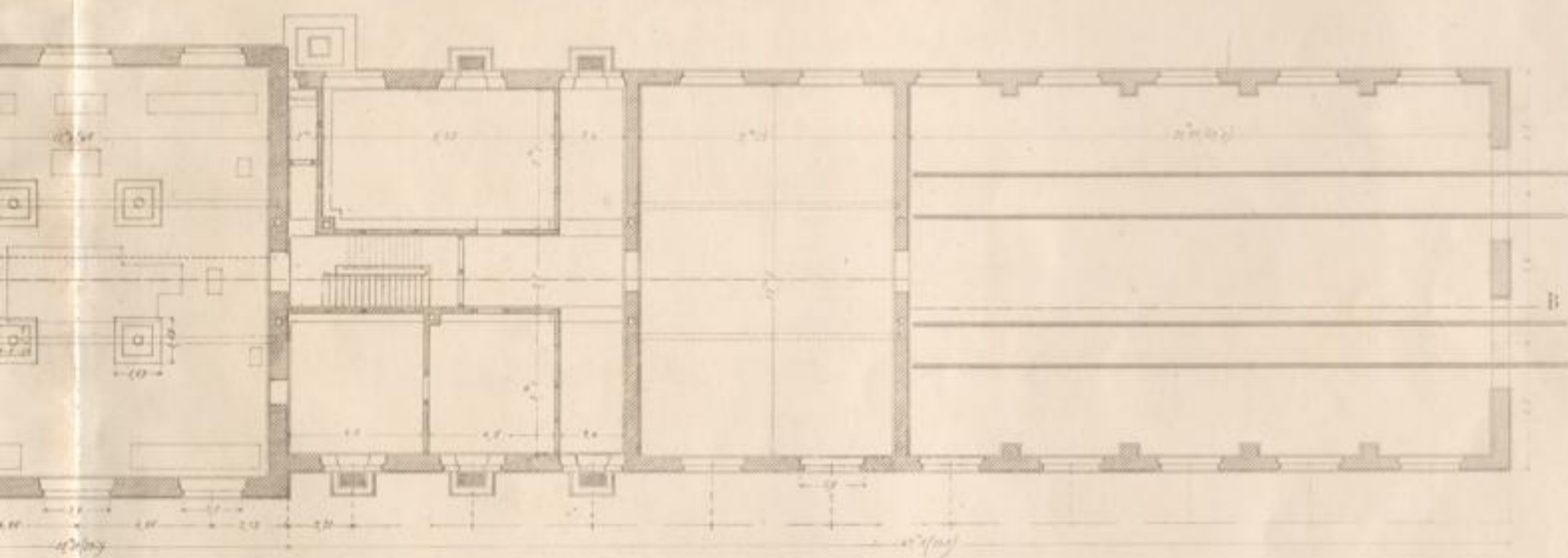

Querschnitt nach A.B

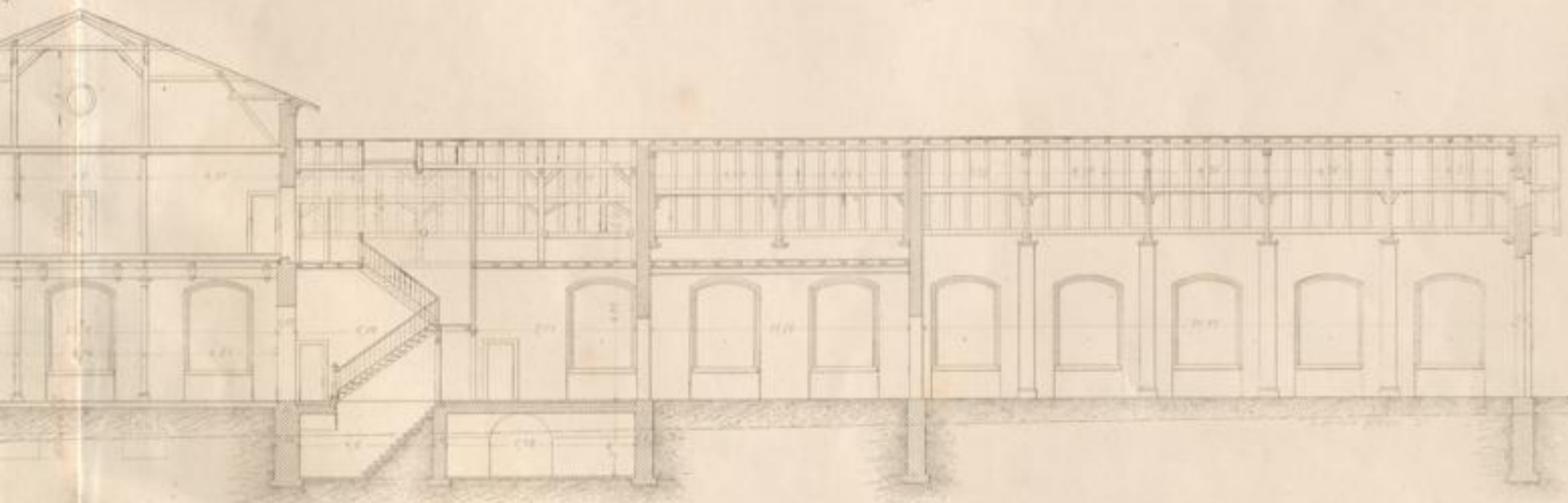

Maßstab 1:200 d. n. Gr.

Carlshaus Druck & Verlag

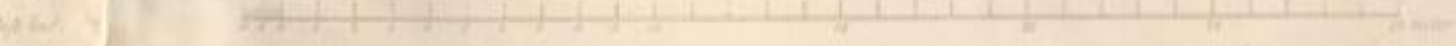

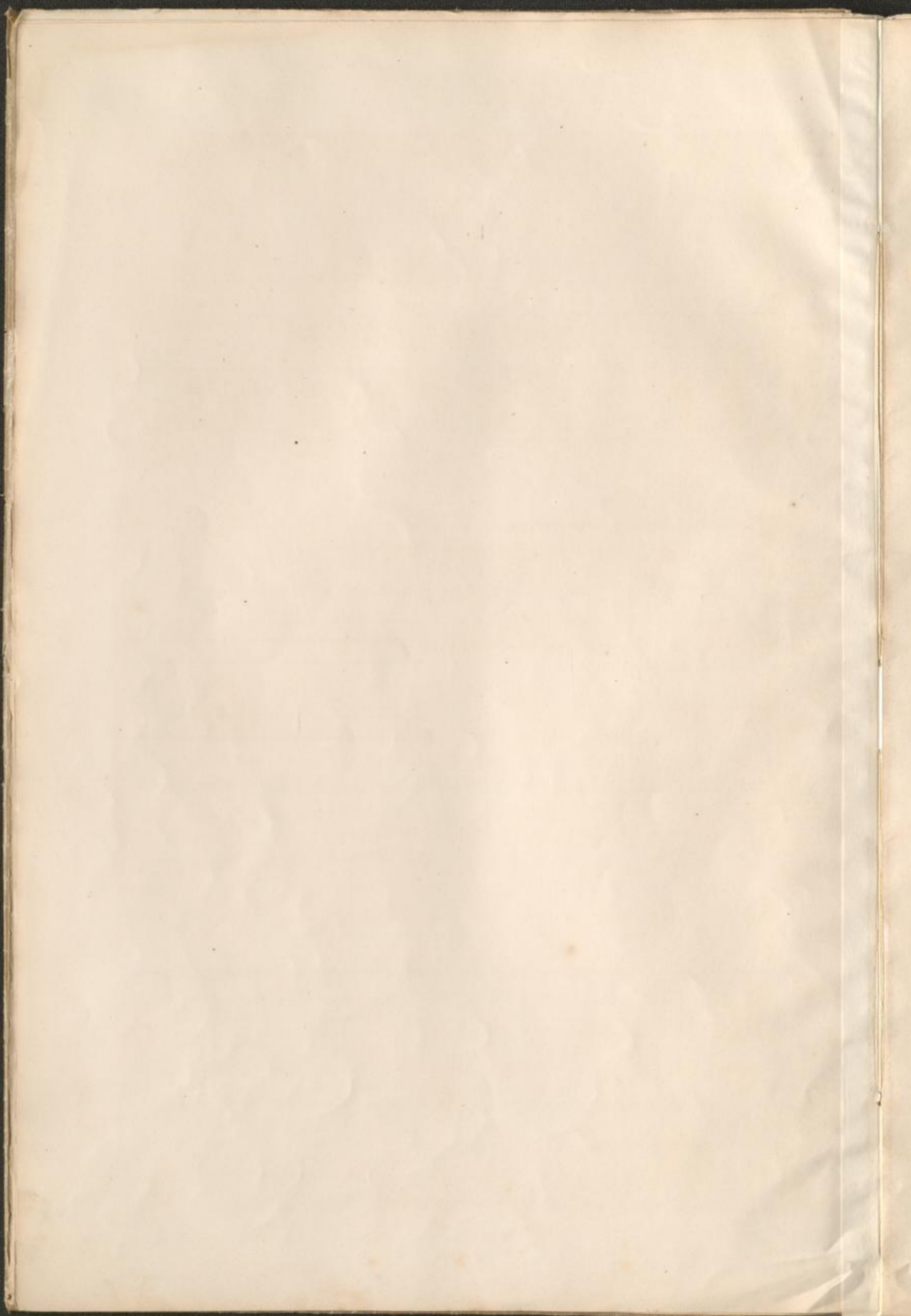

Bahnhof Landa

Aufnahmsgebäude

von J. G. Schmitt

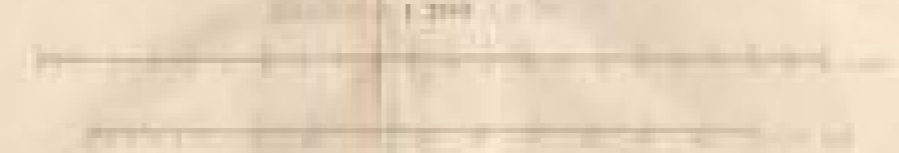
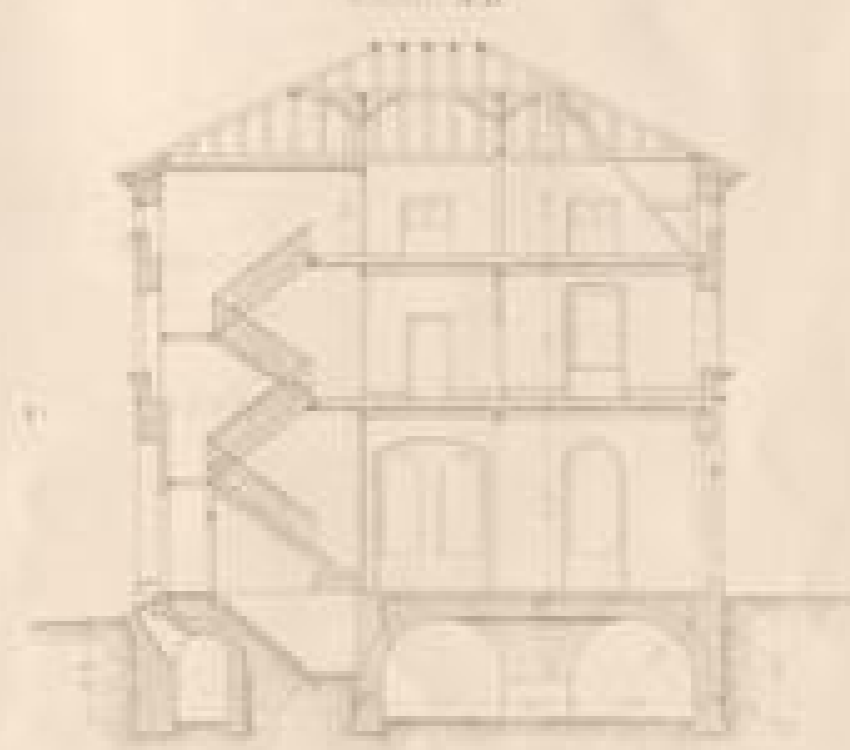
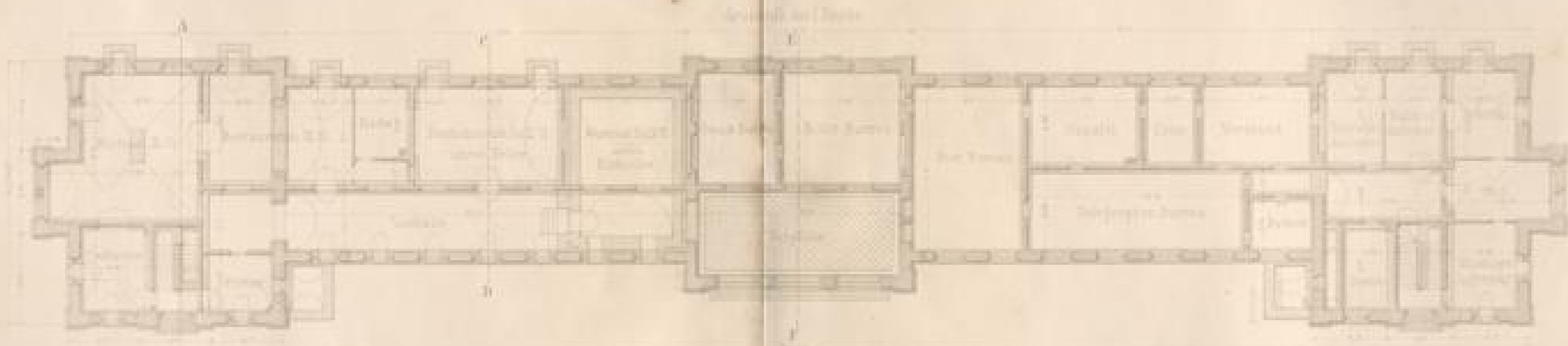

Bahnhof

Aufnahmsgebäude

Facade gegen die

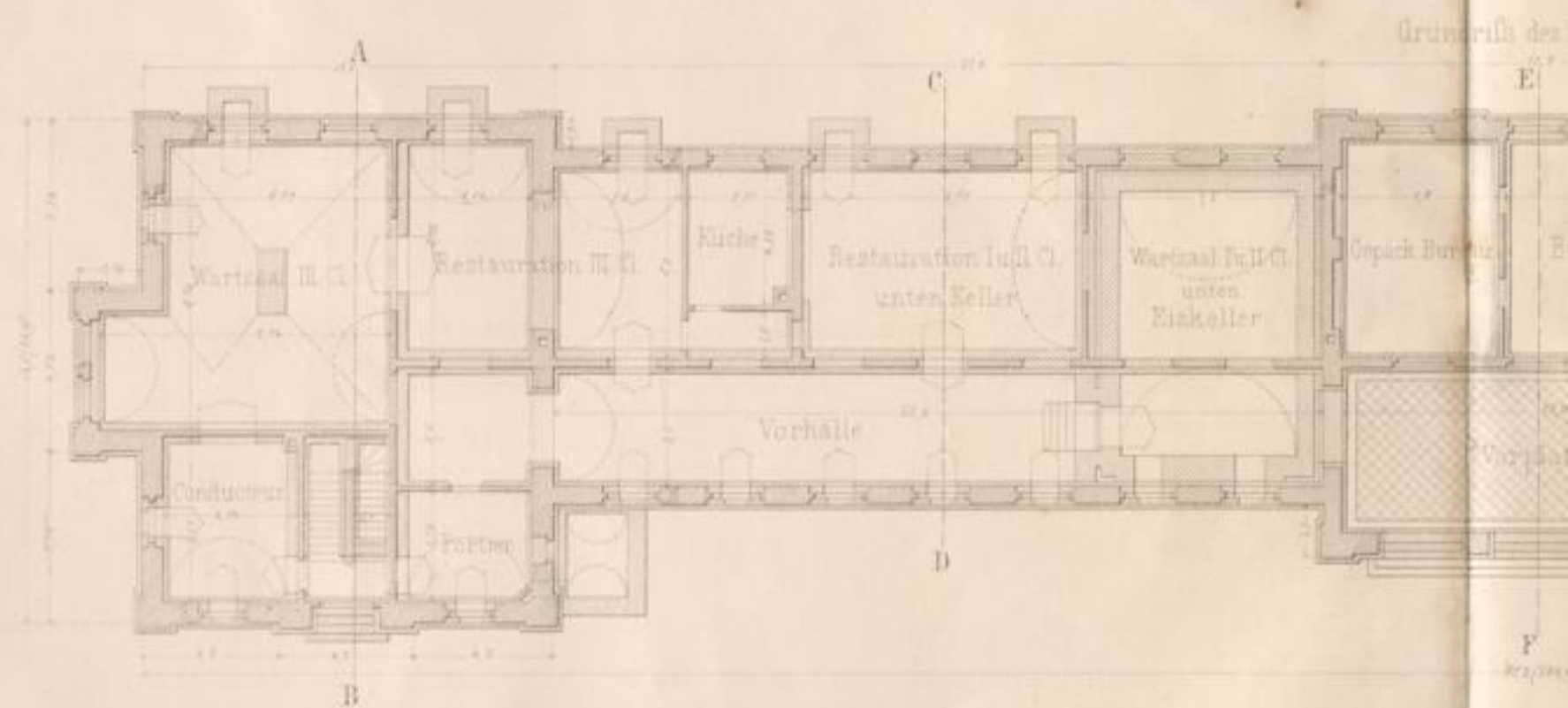

Seitenansicht



Schnitt C D

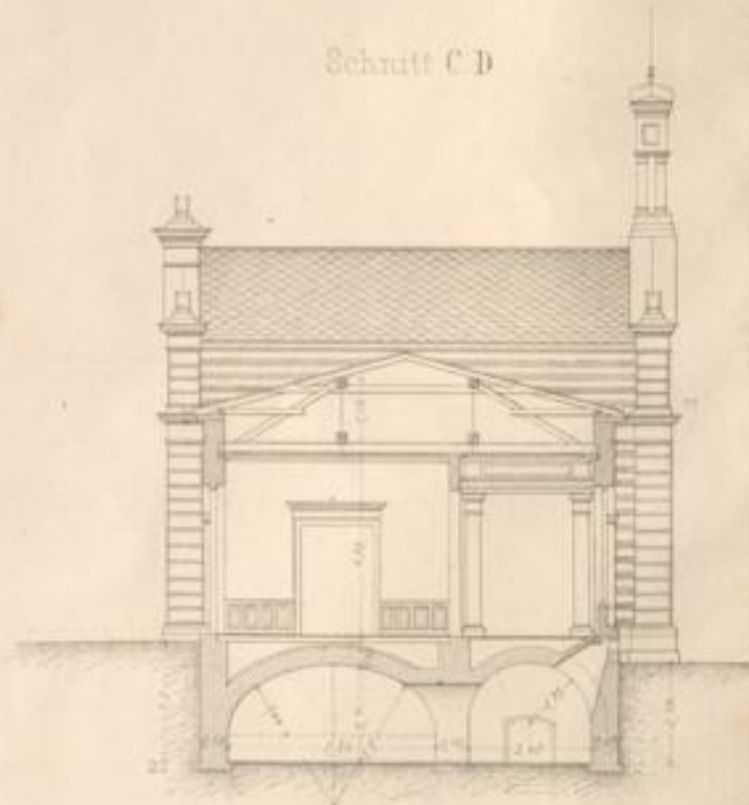

H.A. Gutschow del.

Maßstab 1:200

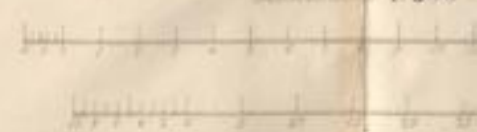

Abhof Lauda
Aufnahmsgebäude.

N. 1.

gegen die Zufahrtsstraße



Grundriß des I. Stocks

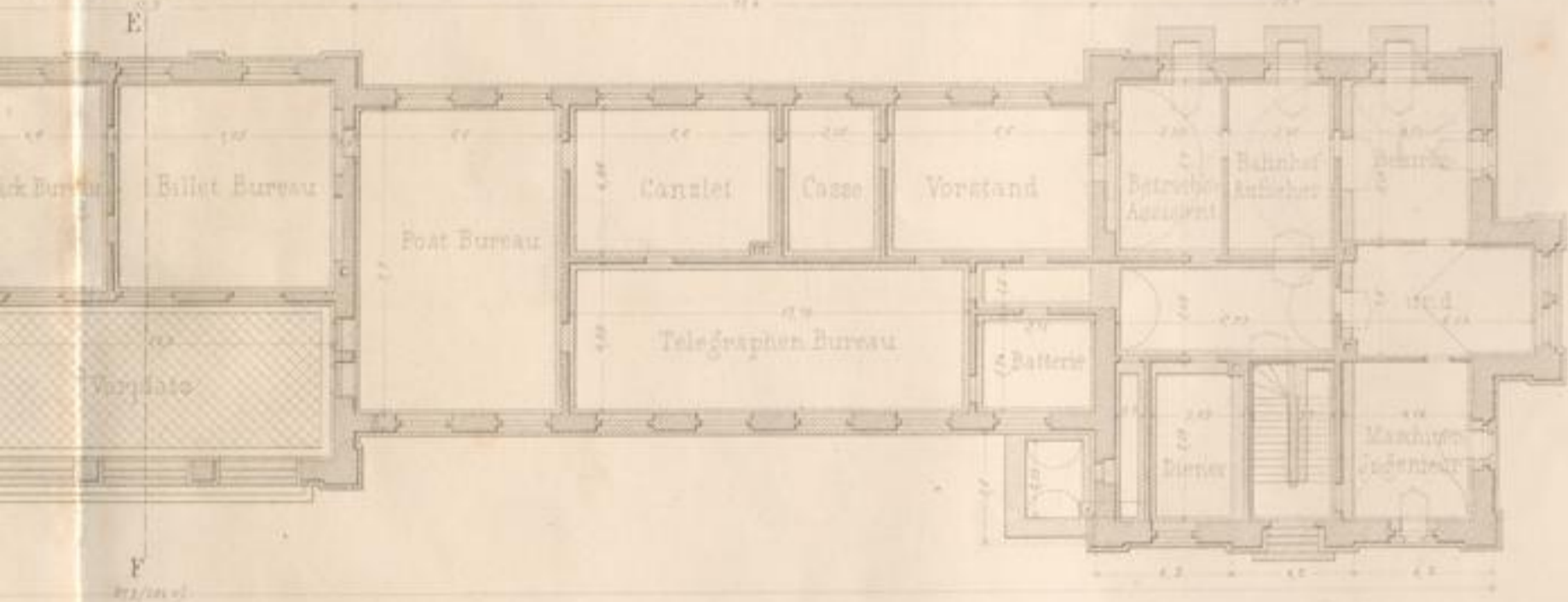

Schnitt E.F

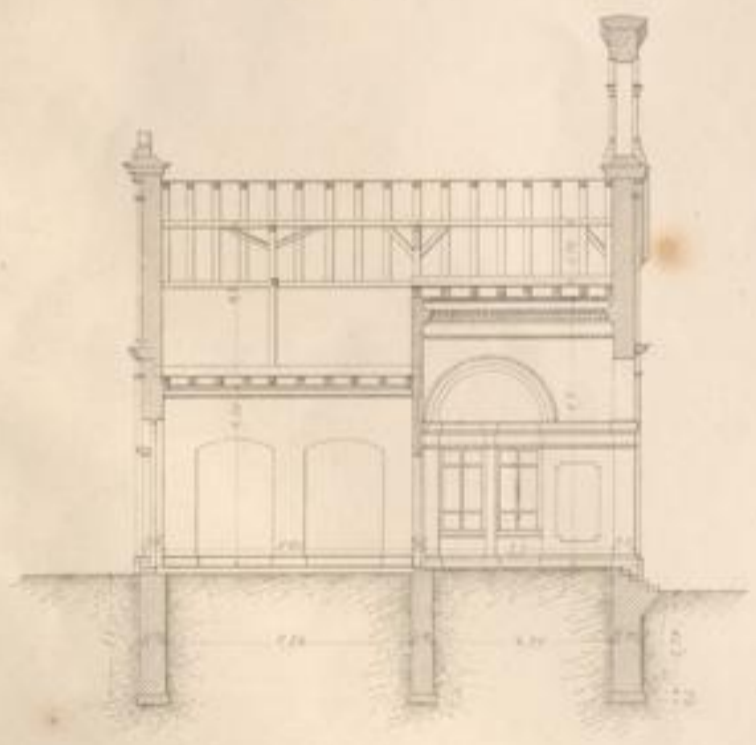

Schnitt A.B

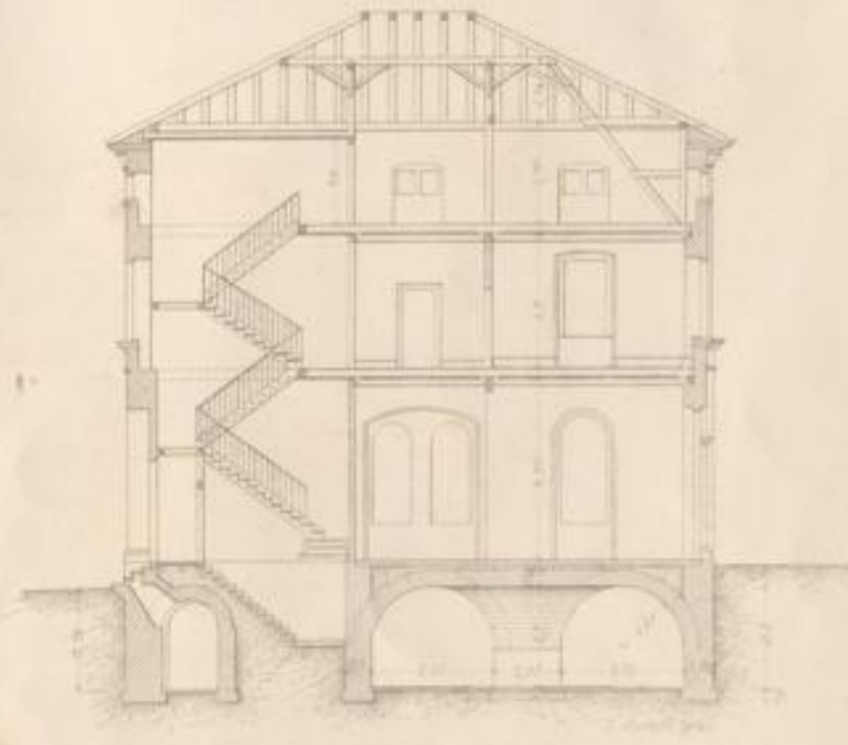

Carlbrunn, Druck & Verlag v. J. 1866

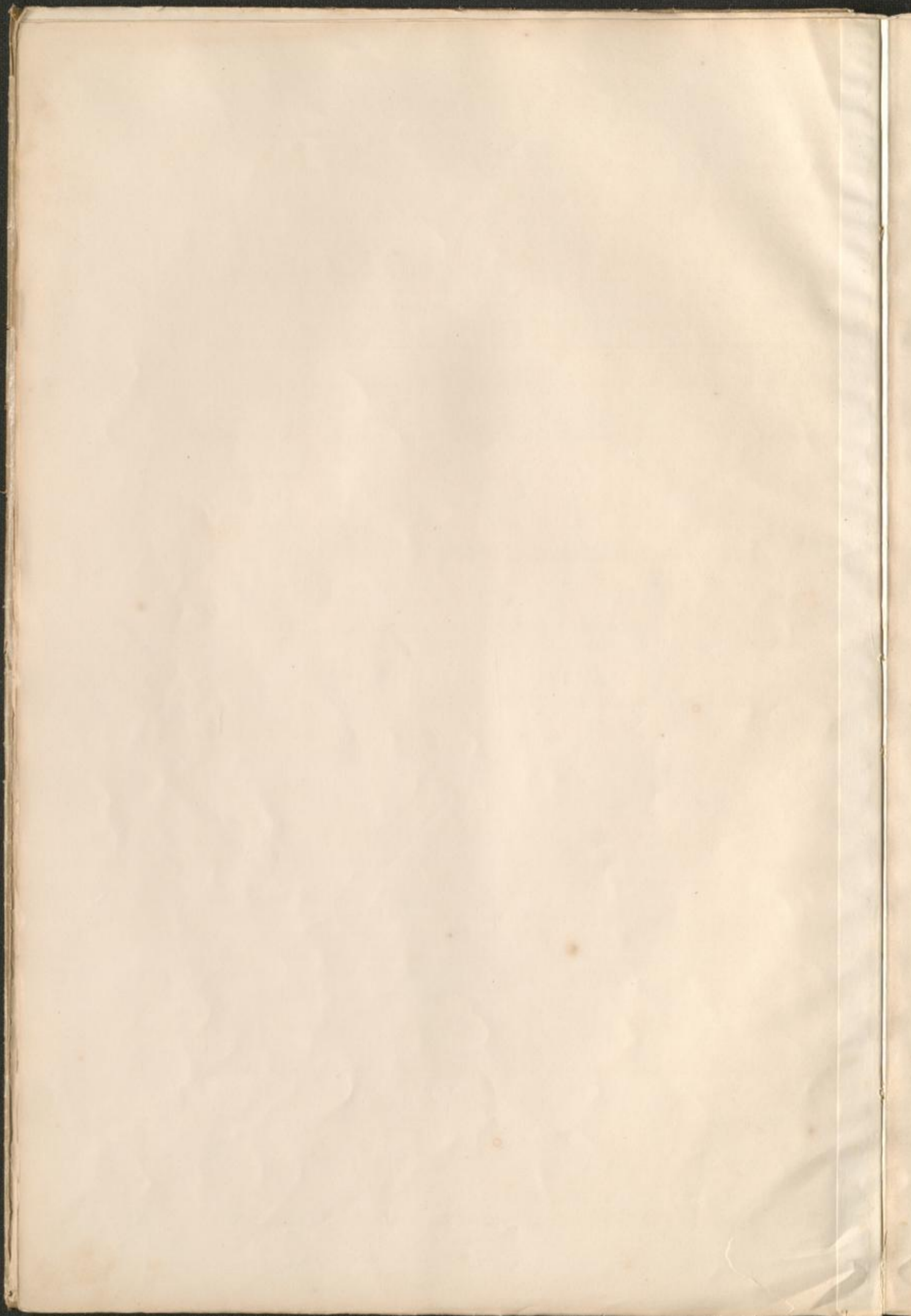

Bahnbau Lauda

Äußere Anordnung des Werkstätten-Gebäudes

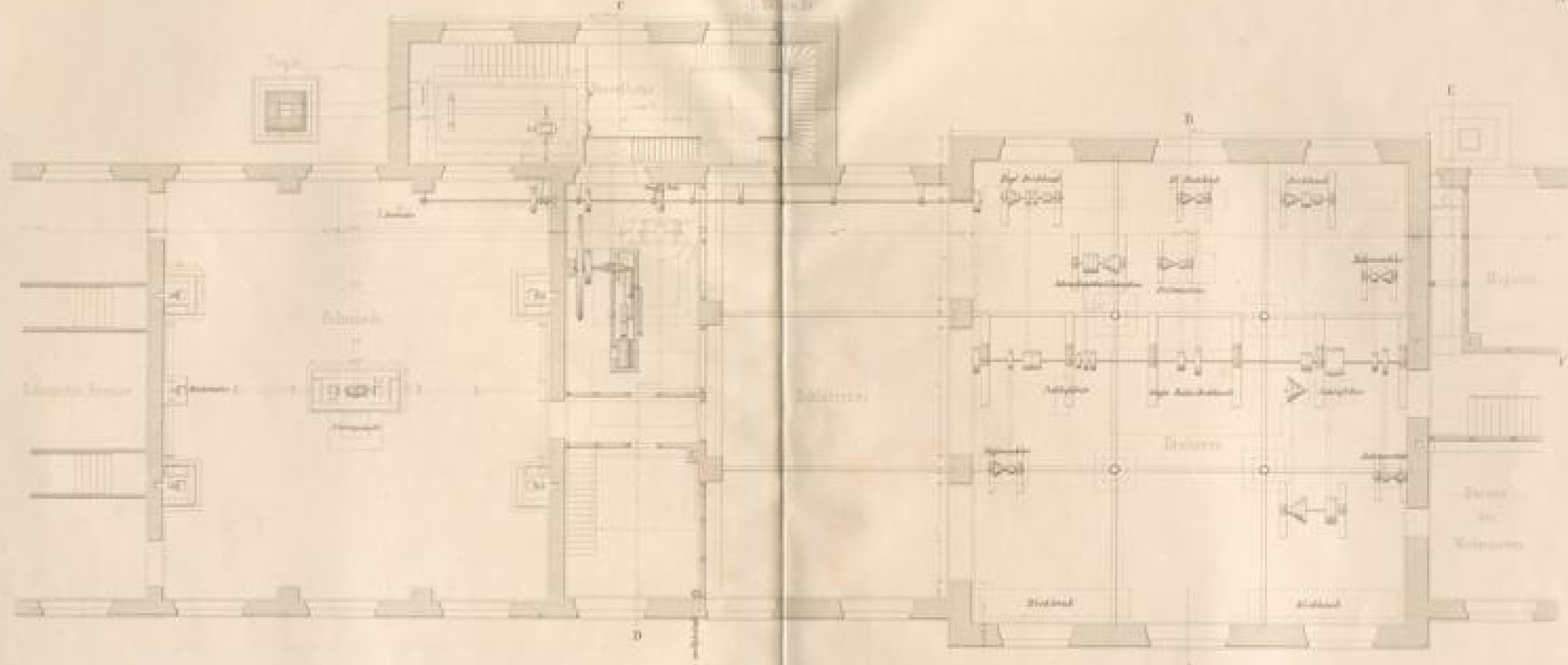

Schnitt AB durch den Saal

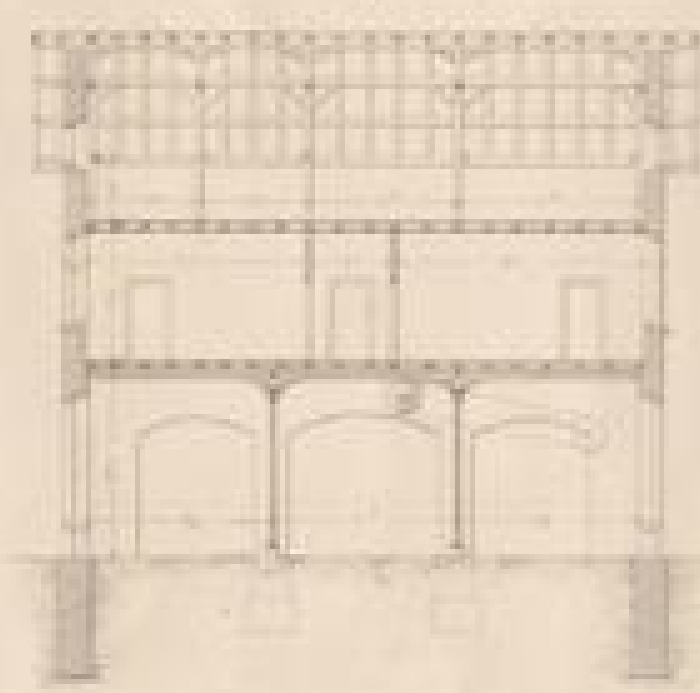

Kirchen Saal
1:1000



Schnitt EF

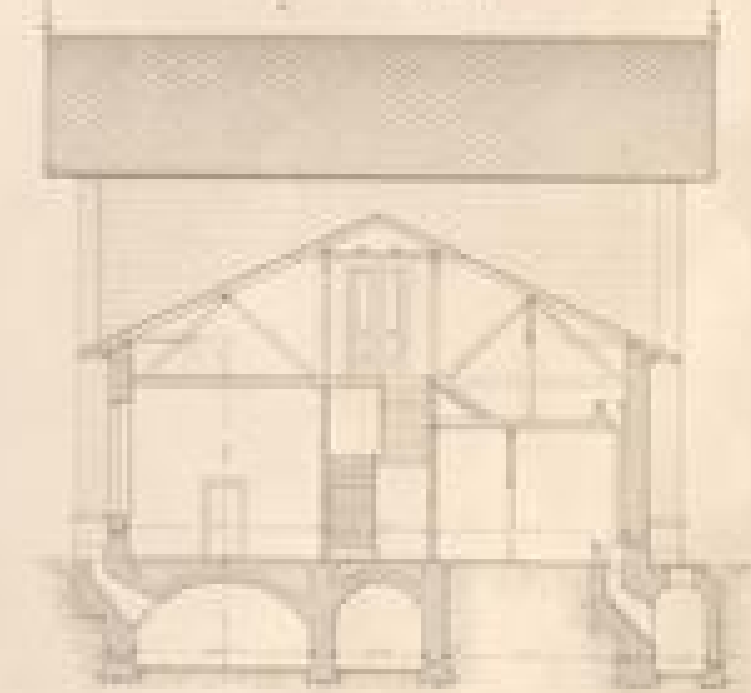

Kirchen Saal
1:1000



Schnitt CD durch den Saal

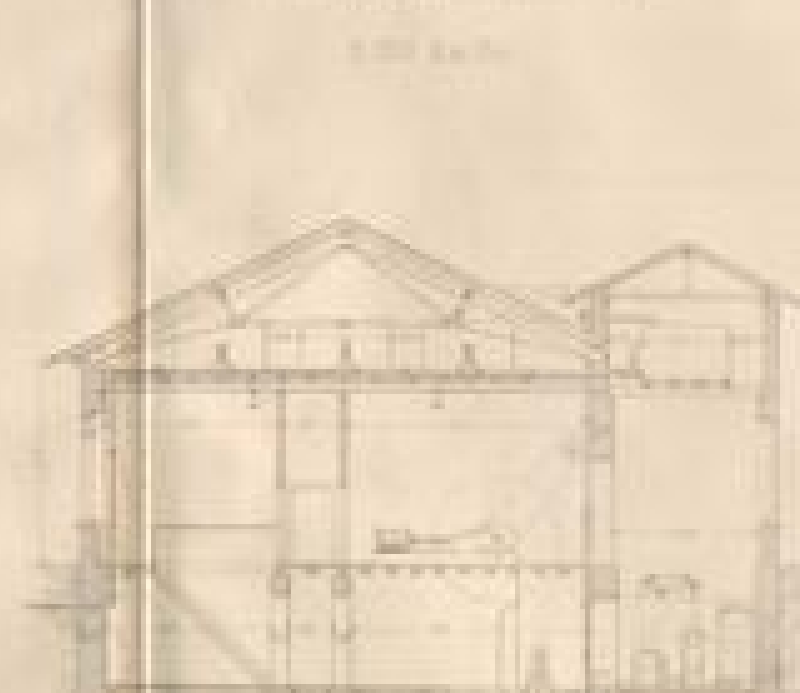

Schnitt DE durch den Saal



Schnitt durch die Halle

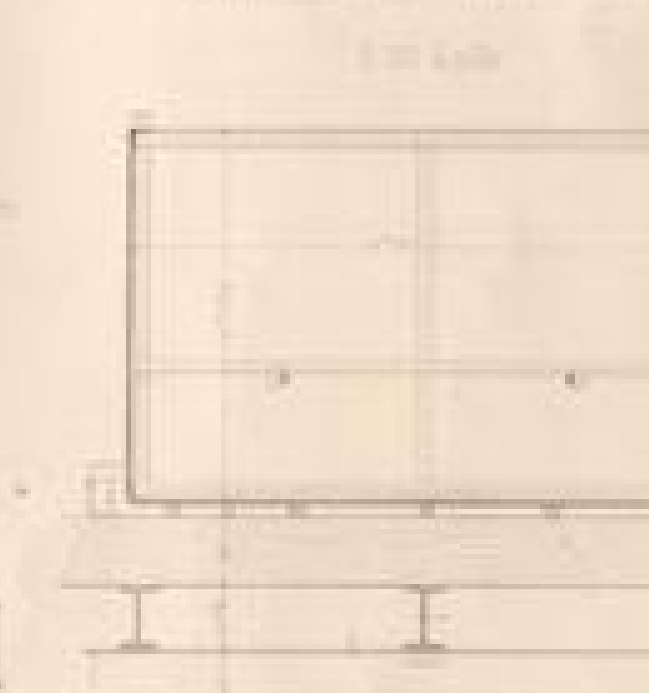

1:1000



Grundriss Saal

Bahnbof L
 Innere Ausrüstung des Werks
 1:100 in Gr.

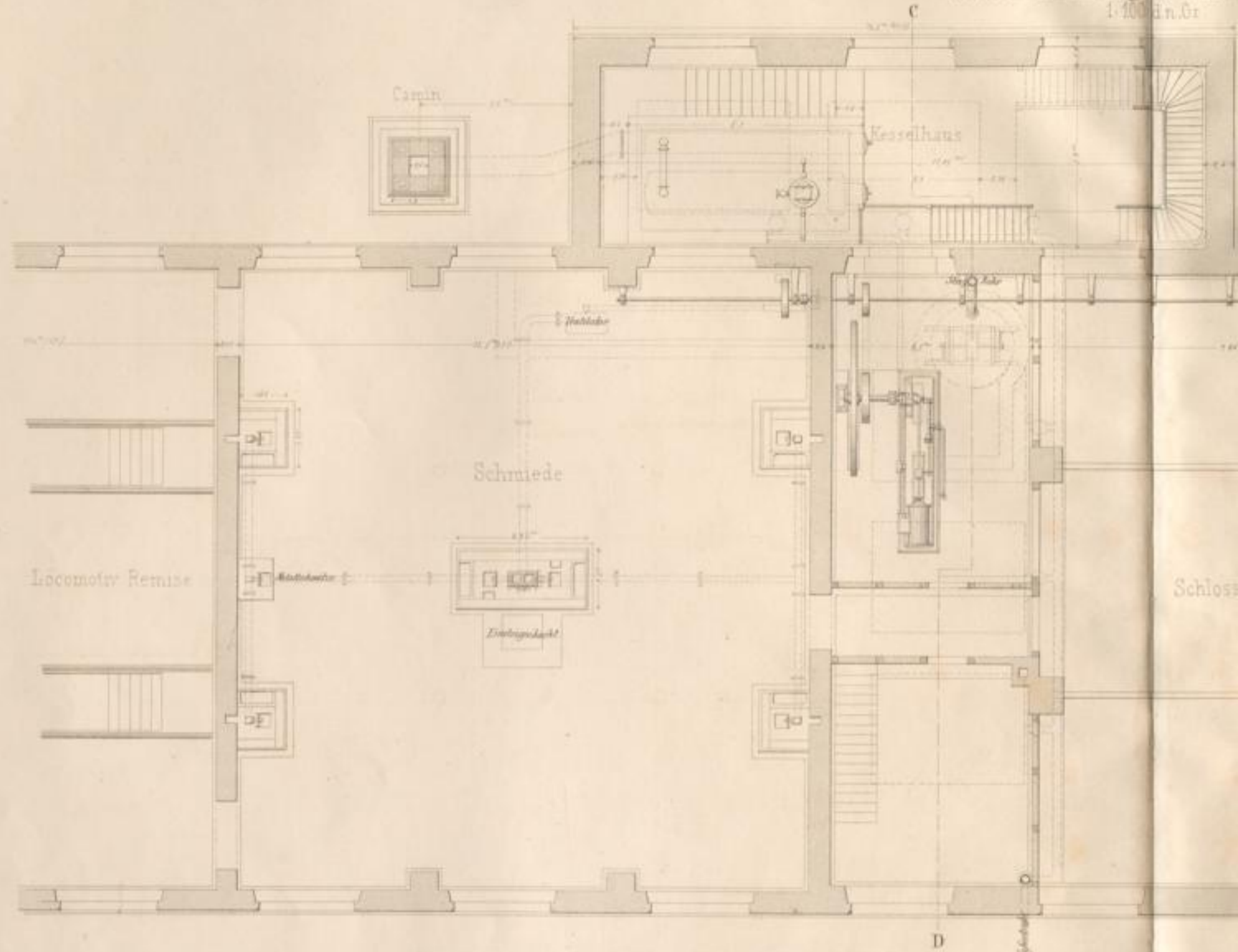

Querschnitt A B durch die Dreherei

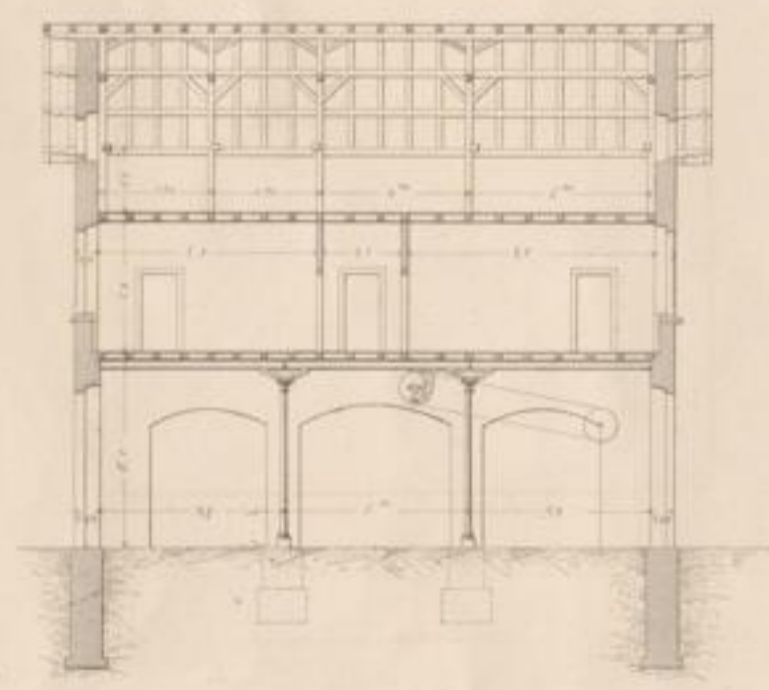

Maßstab in Metern
 1:100 in Gr.



1:200 in Gr.



K. Grether delin.

Querschnitt E F

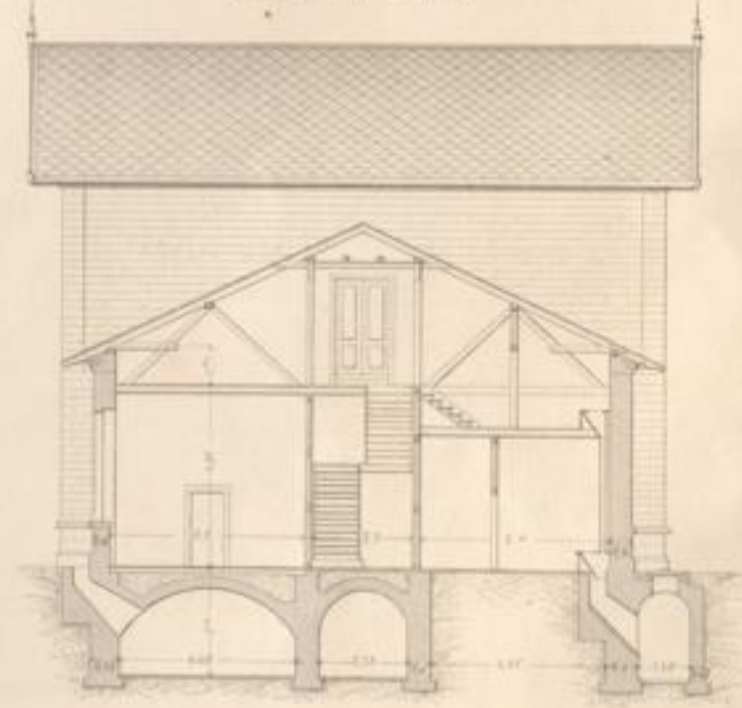

Maßstab in Fuß und
 1:100 in Gr.

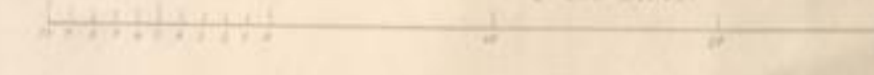

1:200 in Gr.



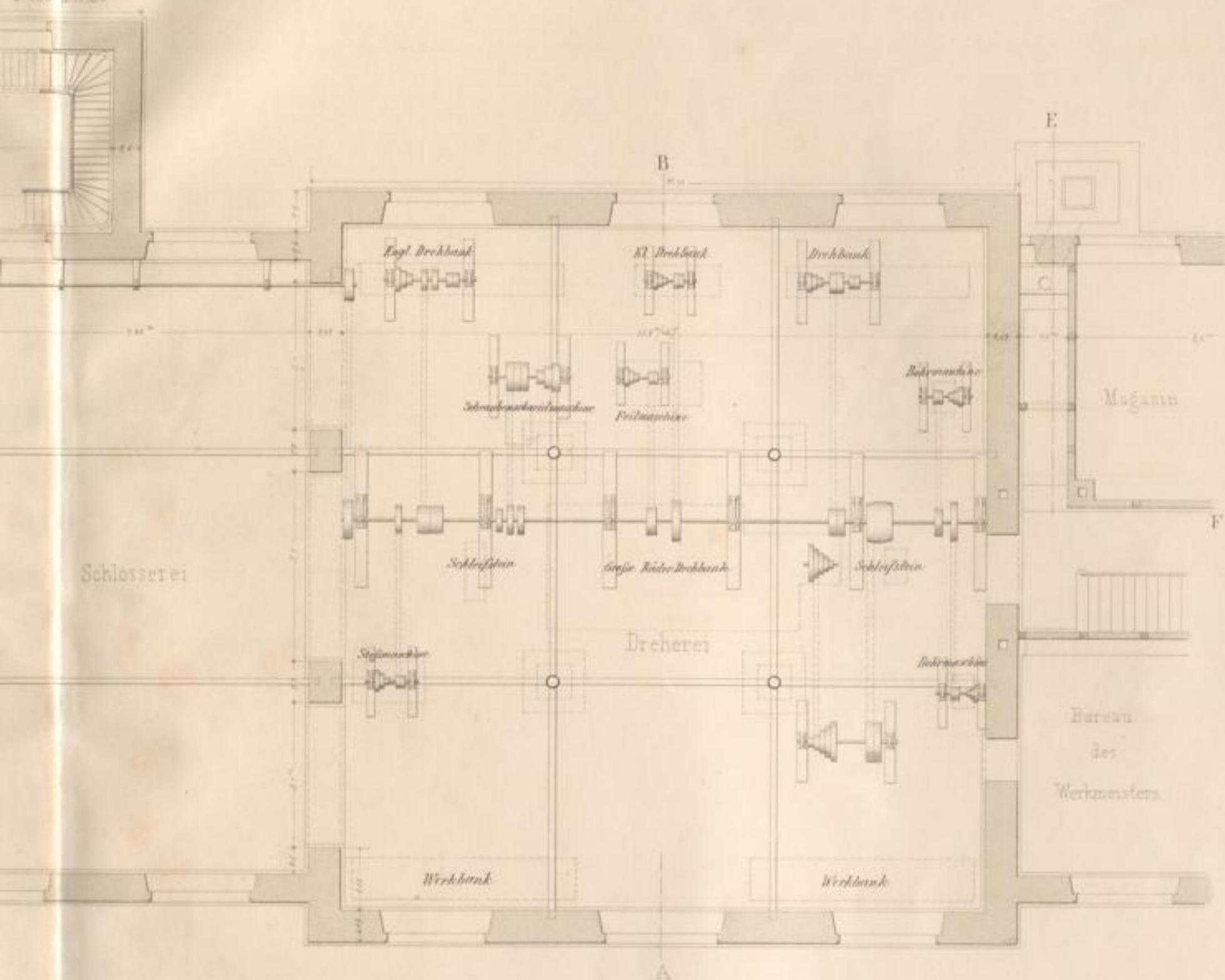

Querschnitt C D durch das Kesselhaus

1:200 d.n.Gr.

Querschnitt durch das Reservoir

1:30 d.n.Gr.

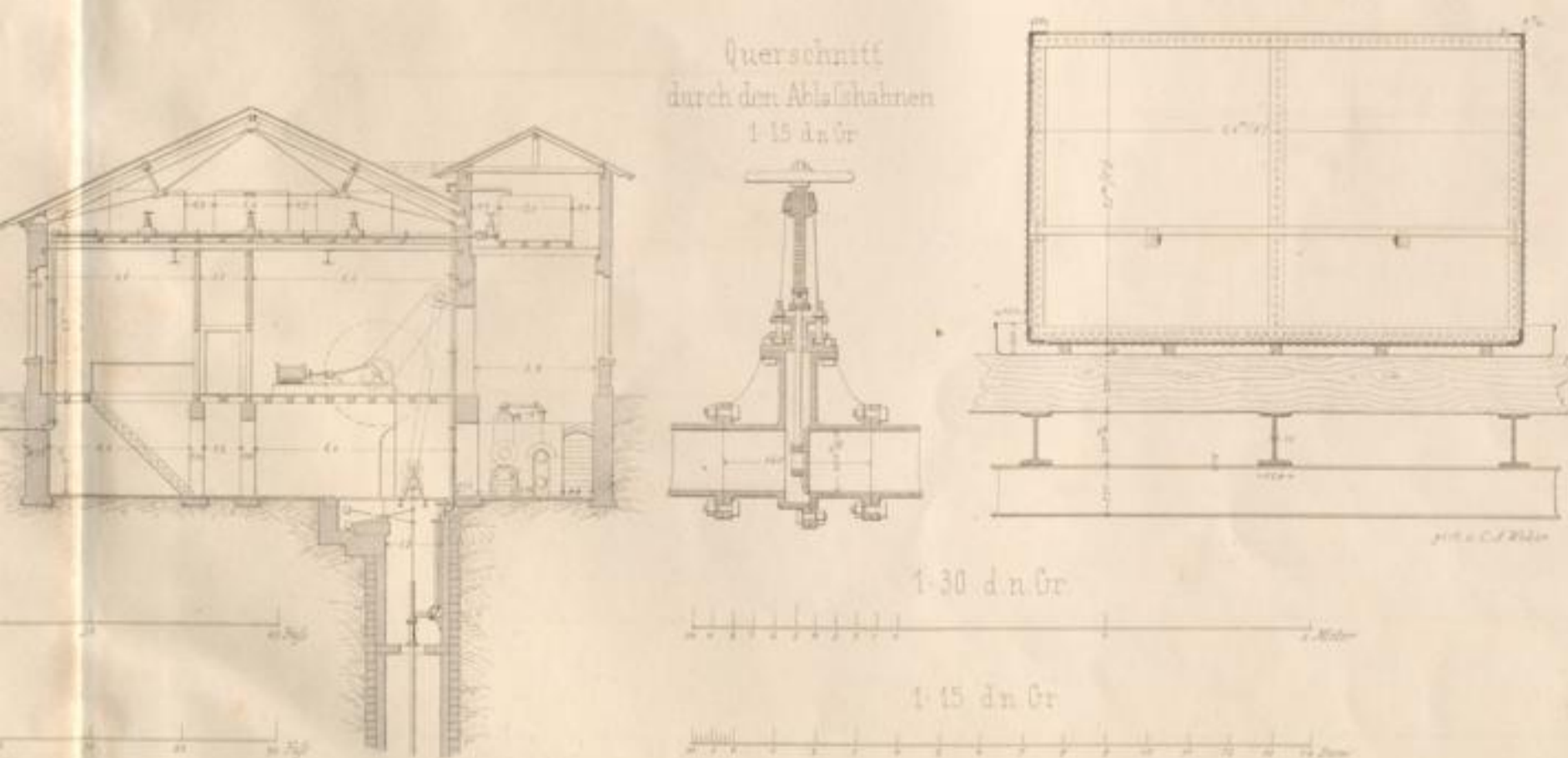

Carlsruhe Druck u. Verlag J. Veith

Westliche Fassade 1:200

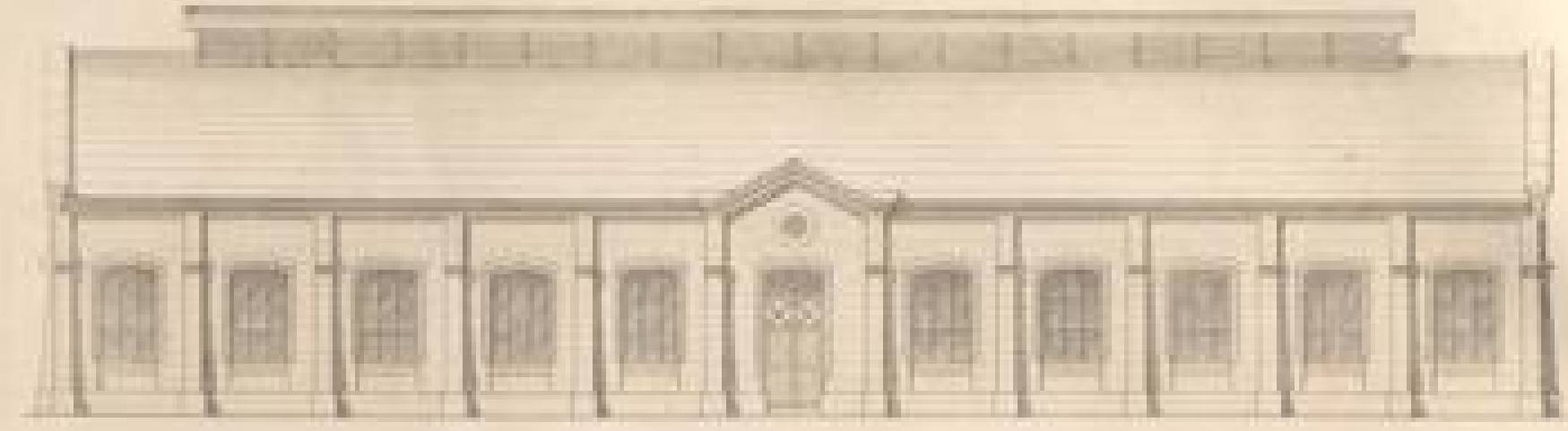

Ostliche Fassade 1:200

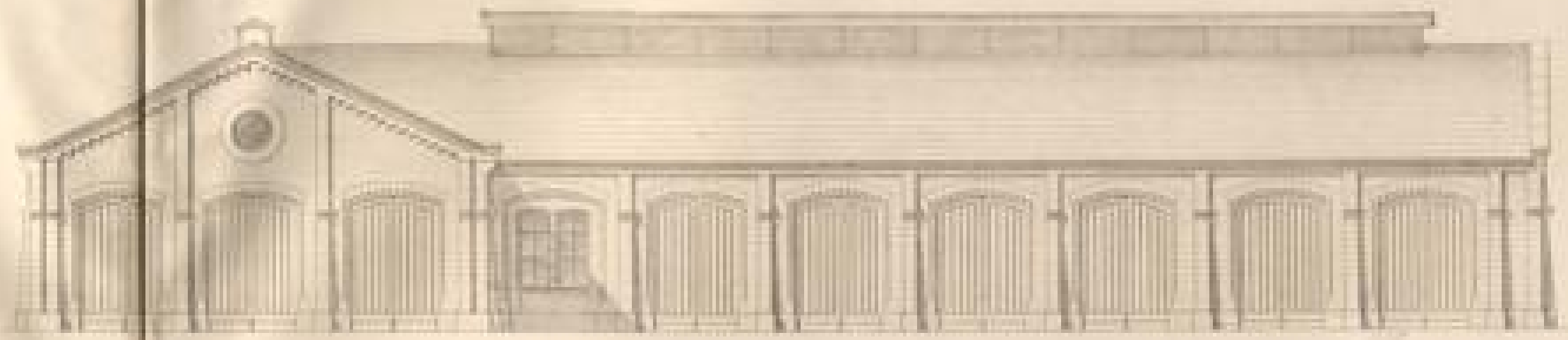

Schnitt der Längsachse nach SSW 1:50

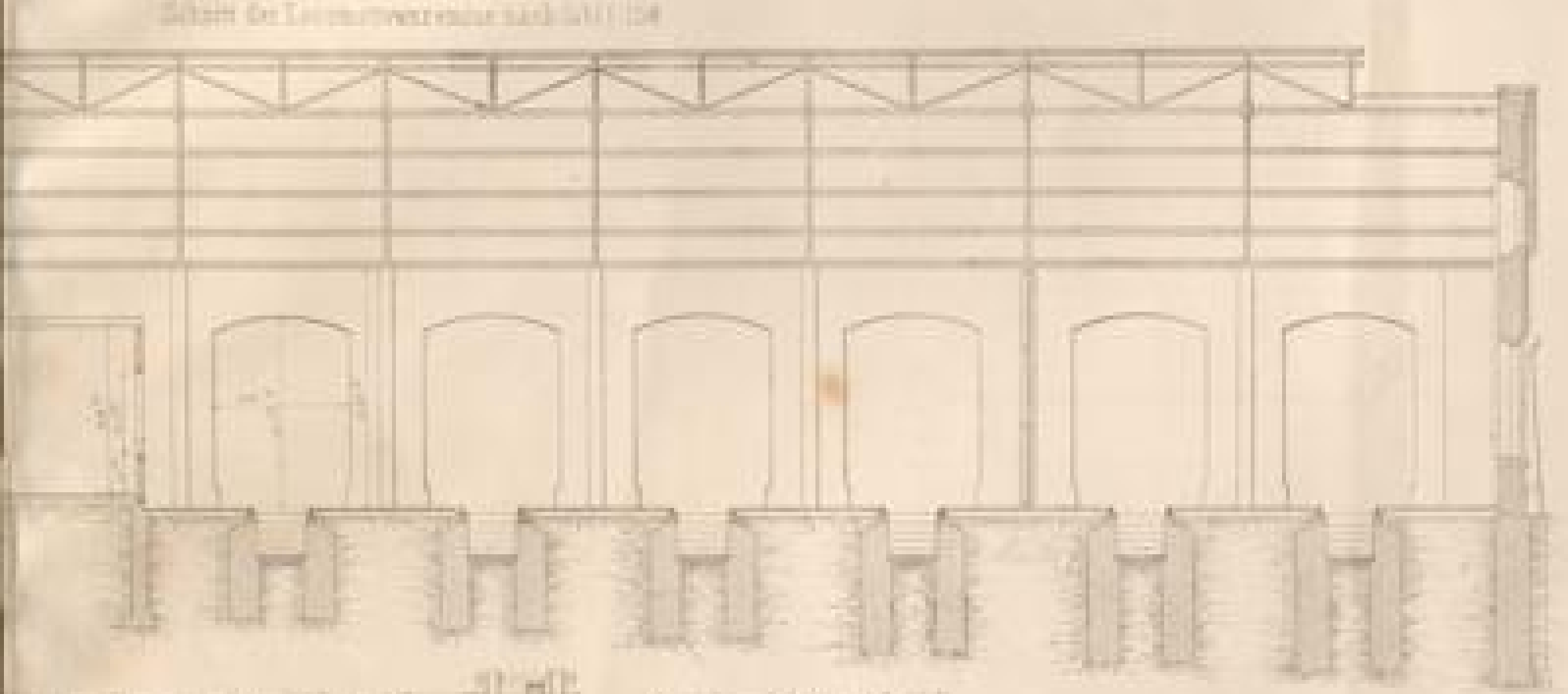
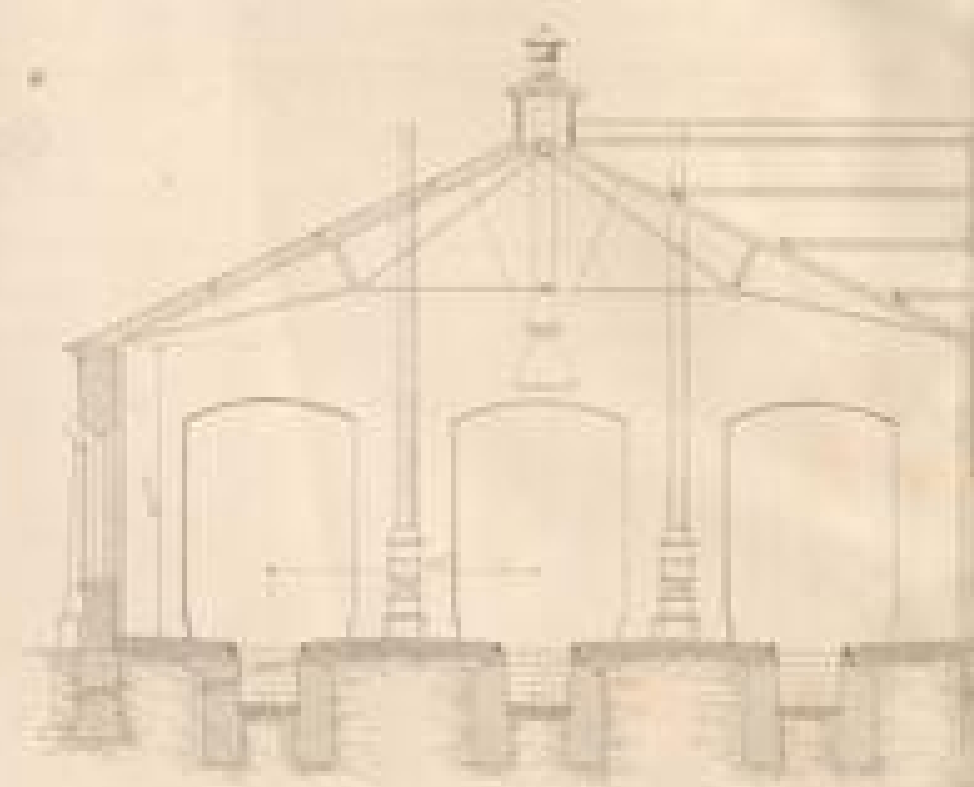

Querschnitt 1:100



Schnitt des Pfeilerfeldes nach SSW 1:40



Anschluß Schnitt nach SW

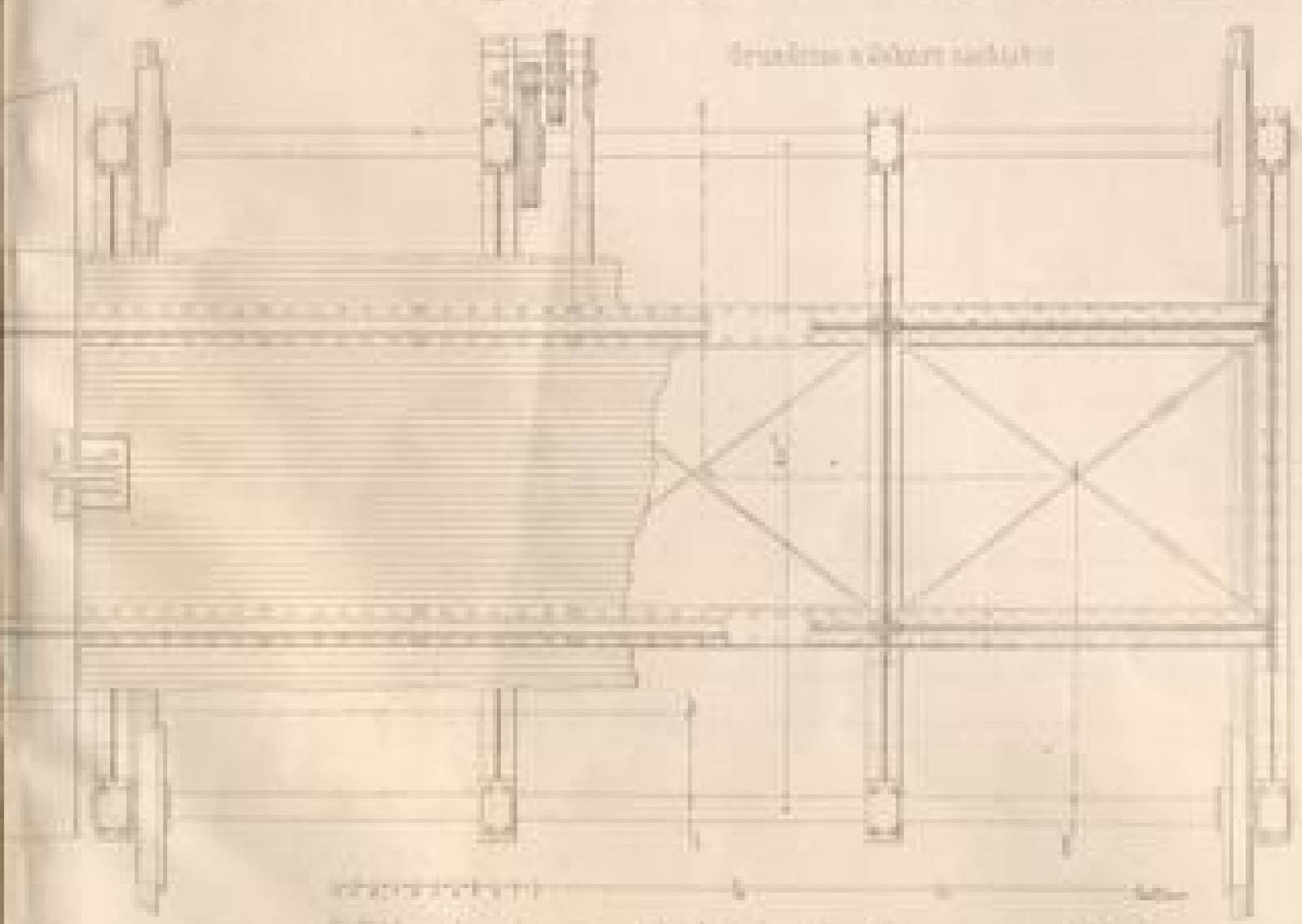

Grundriß des Pfeilerfeldes



Dimensions and scale information for the floor plan, including '1:200' and '1:100' markings.

Dimensions and scale information for the structural drawings, including '1:40' and '1:50' markings.

Gezeichnet von [Name] und [Name]

Nördliche Ansicht 1:200

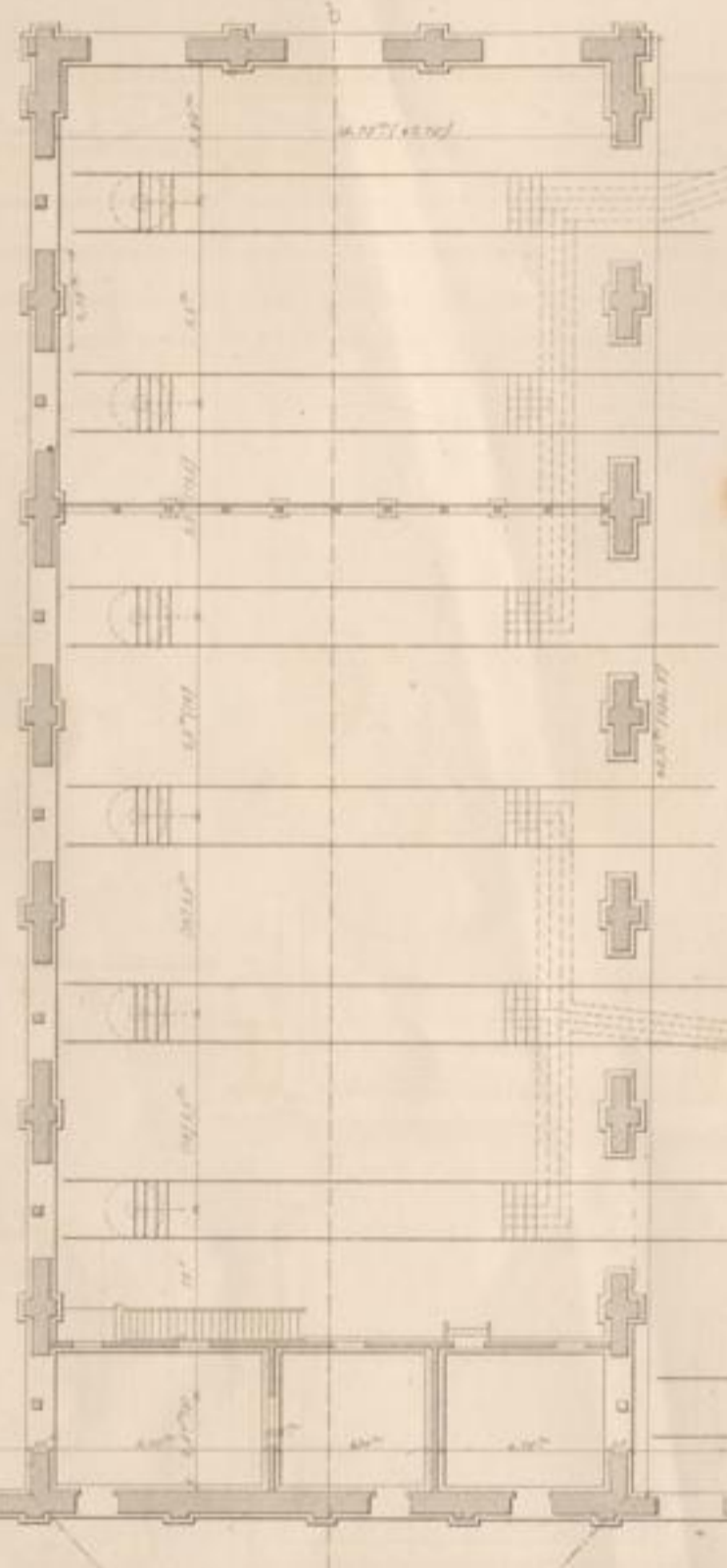
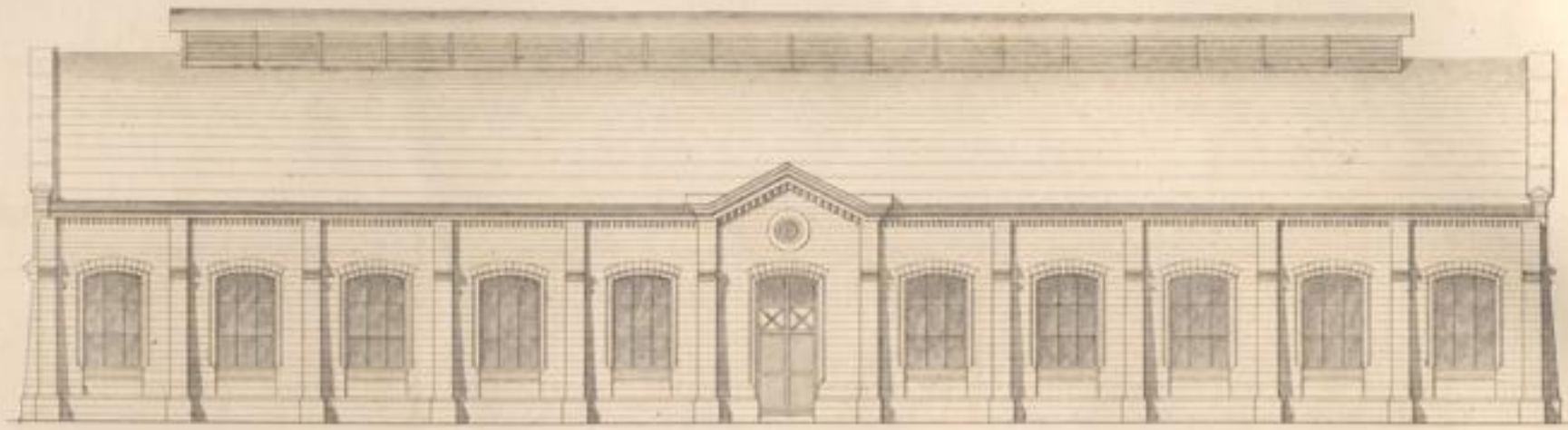

Grundriss 1:200

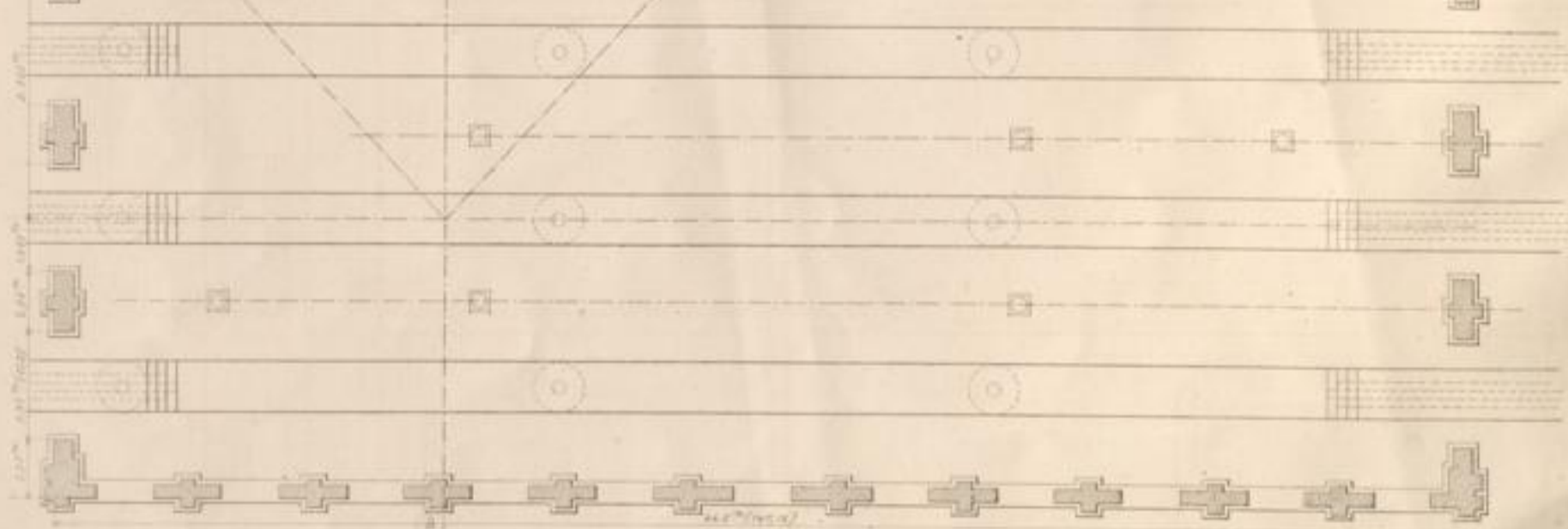
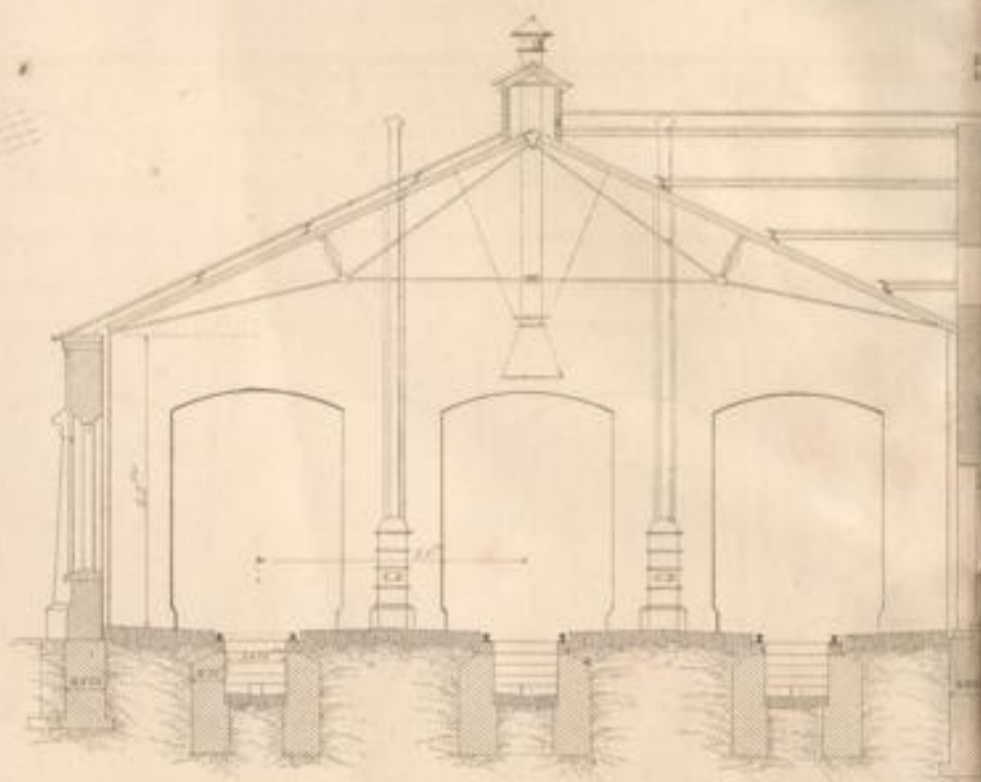

Maassstab 1:200

Maassstab 1:150

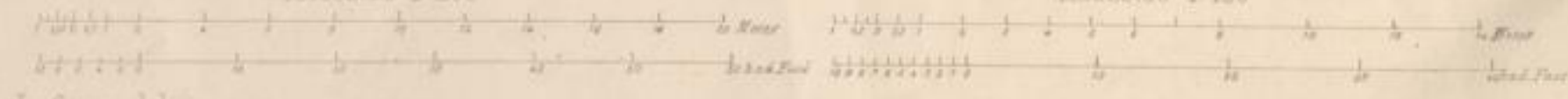

Jv Stano delin

Ostliche Ansicht 1/200

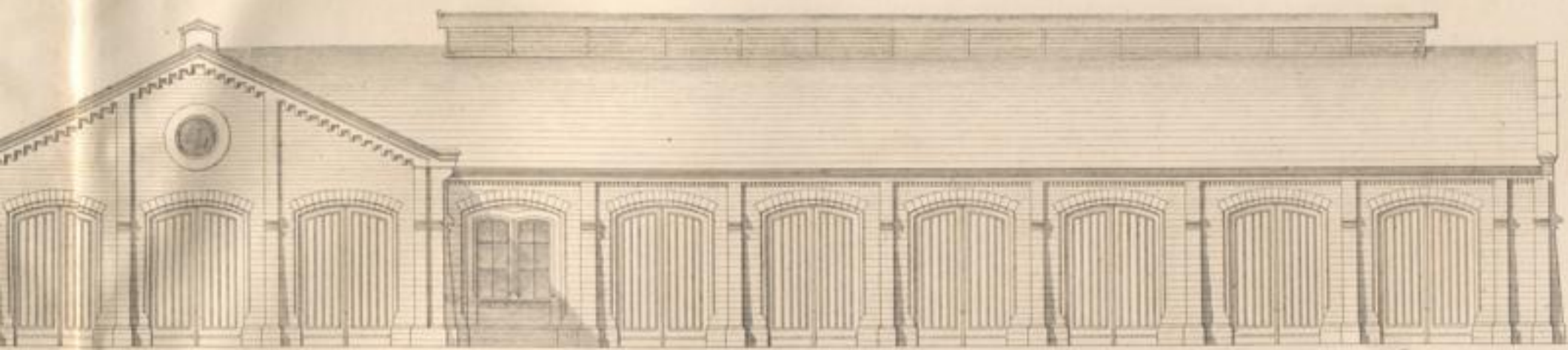

Schnitt der Locomotivremise nach (ab) 1/150

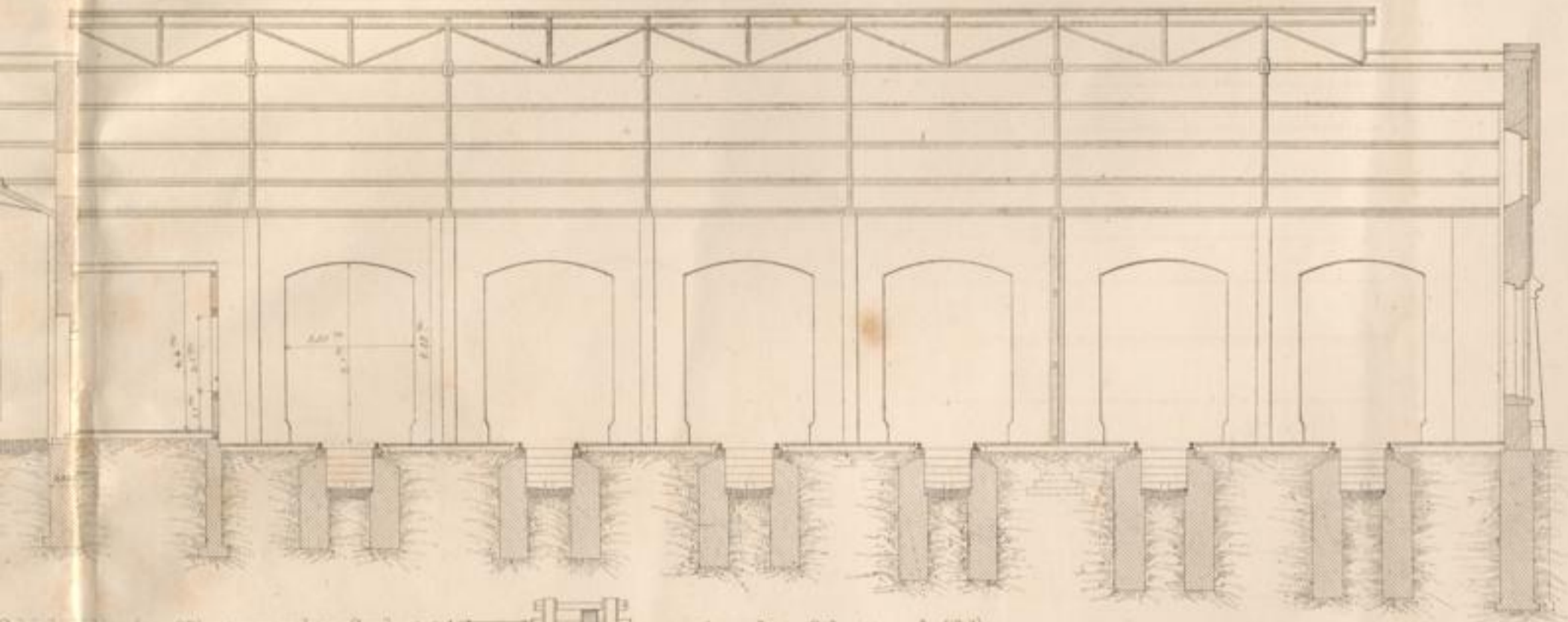

Schiebeuhne (von 6^m) mit versenkter Grube 1 30

Ansicht u. Schnitt nach (ikl)

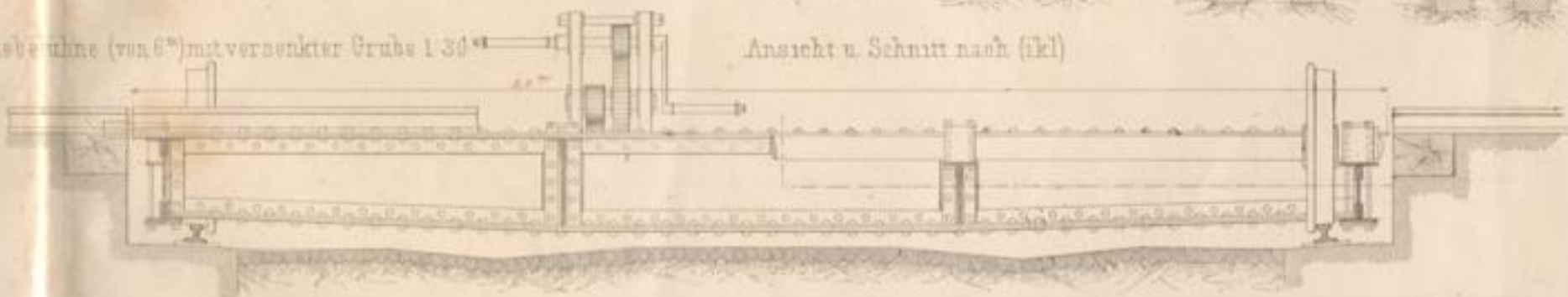

Grundriss u. Schnitt nach (abc)

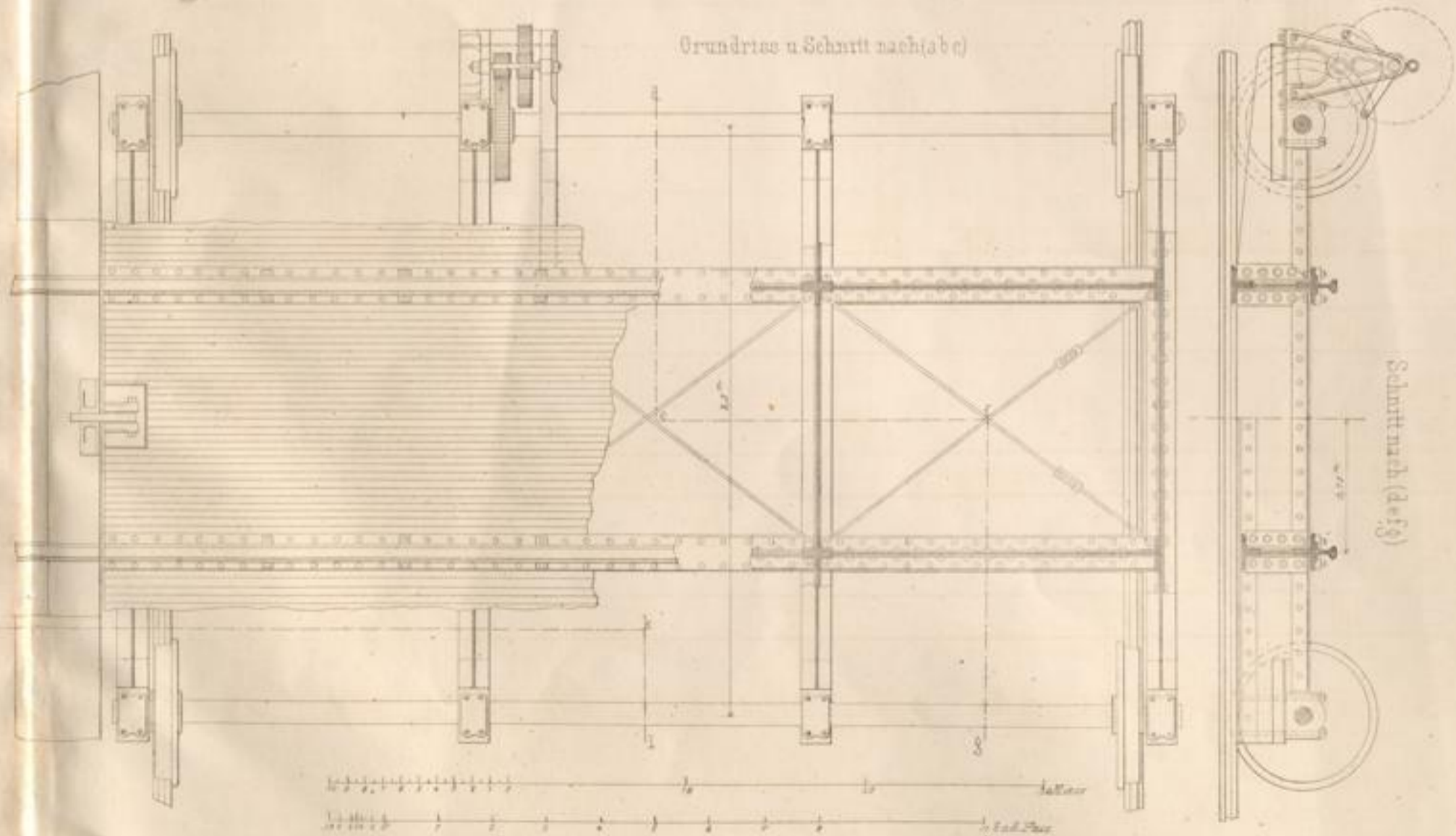

Schnitt nach (d+fg)



Ansicht Vorder

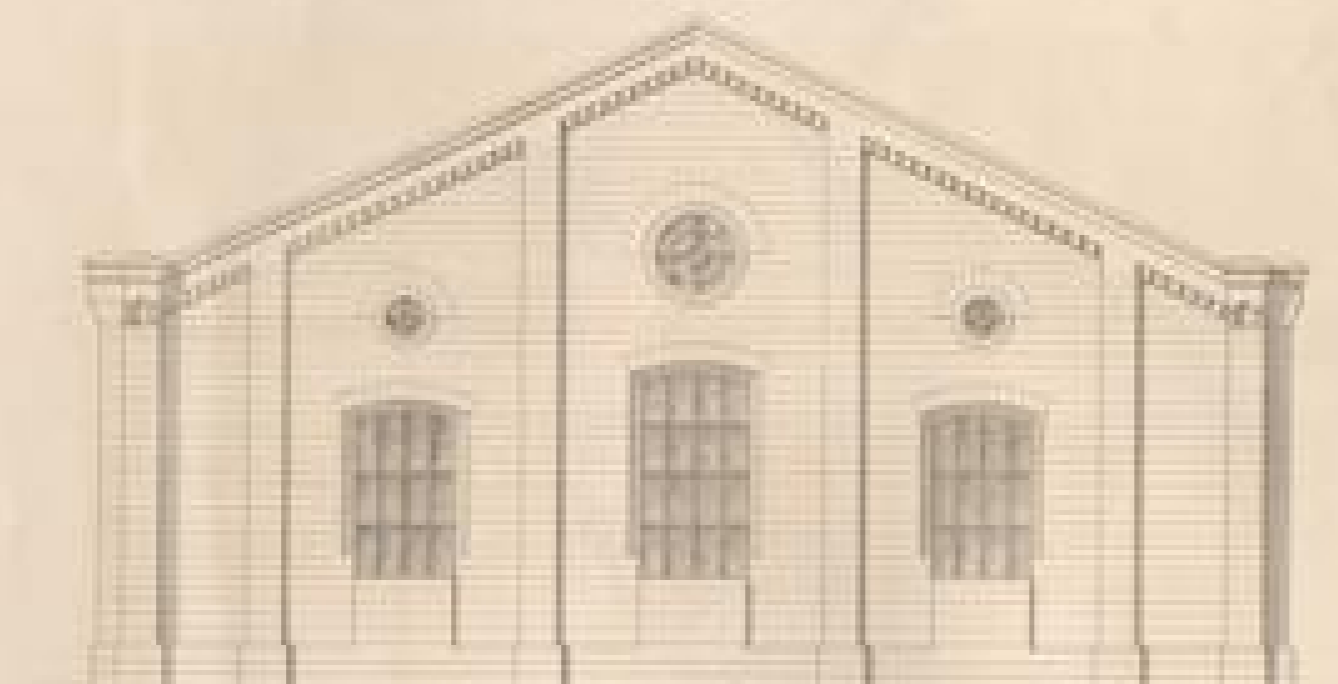

Ansicht Hinter



Ansicht Seiten

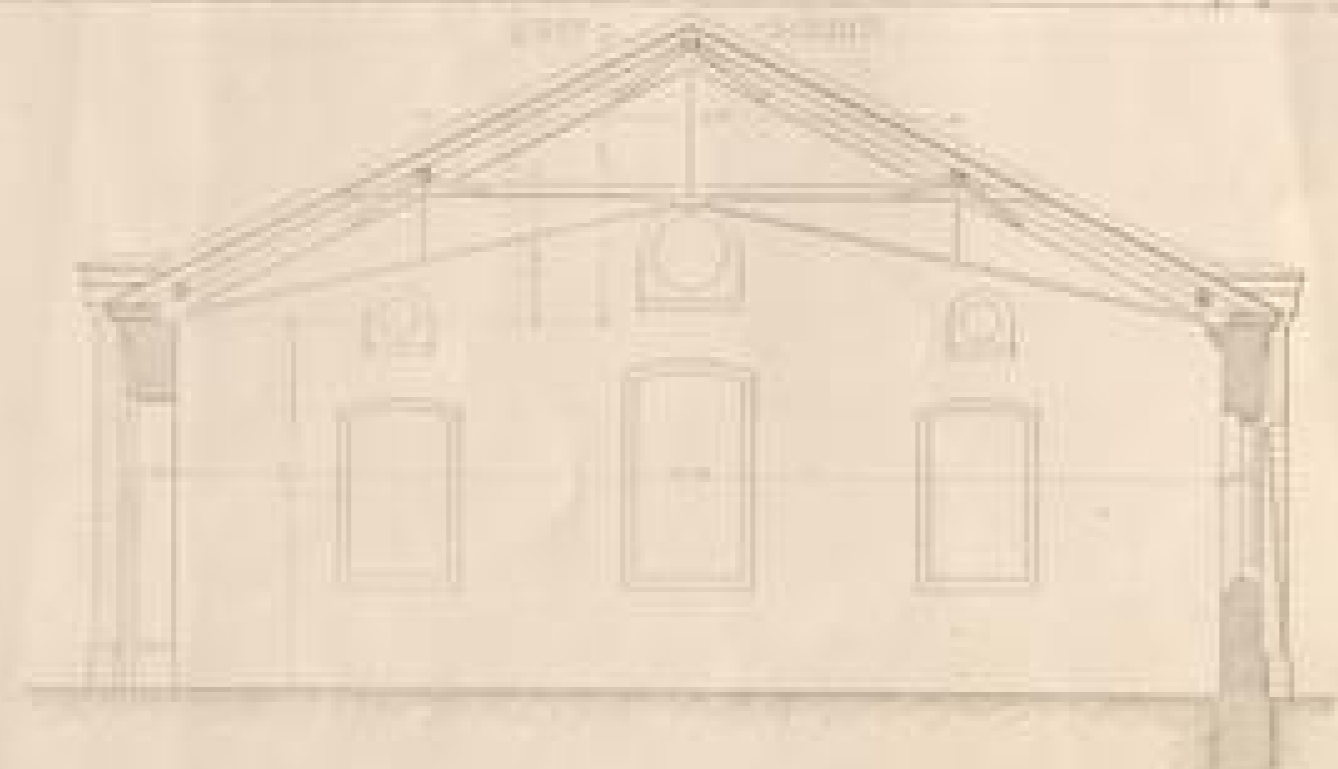

Decke

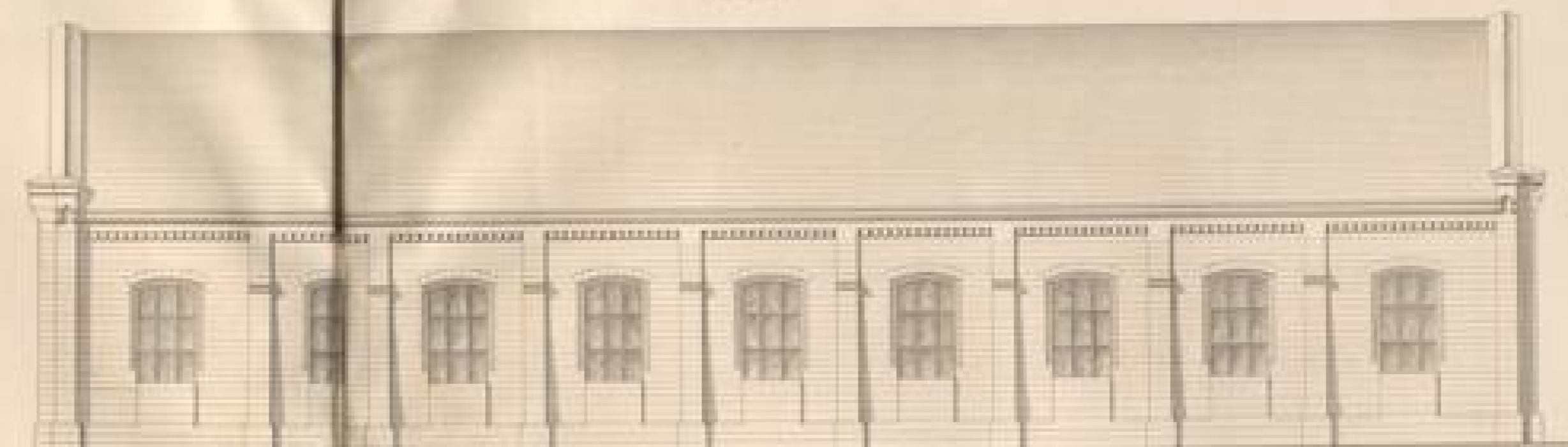

Decke



Laubwerk

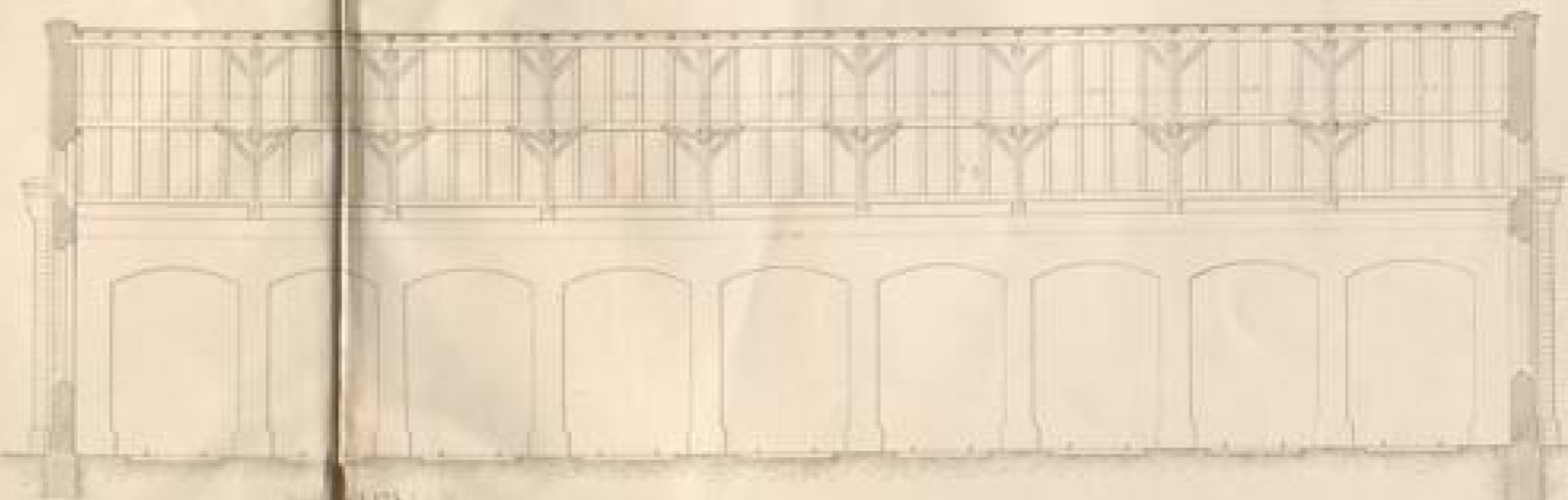

S. 174



Verkleinert um 1/10

Giebel-Ansicht

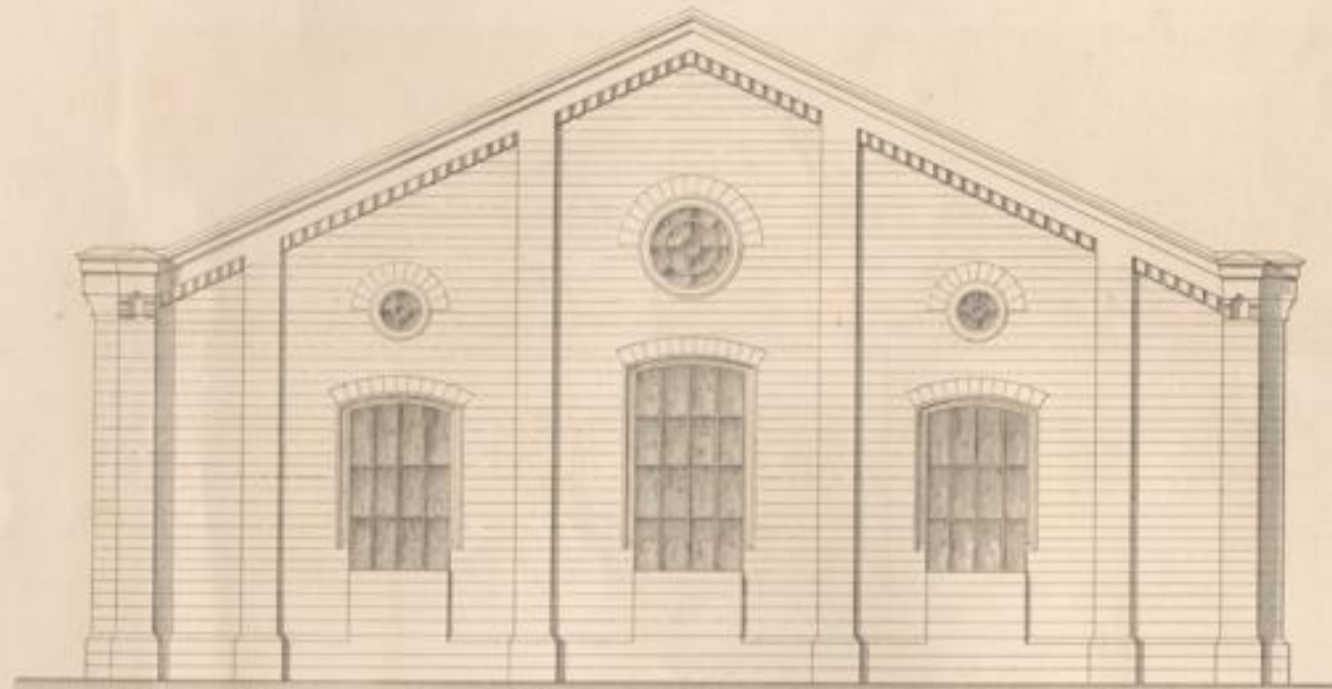

Halber Grundriss

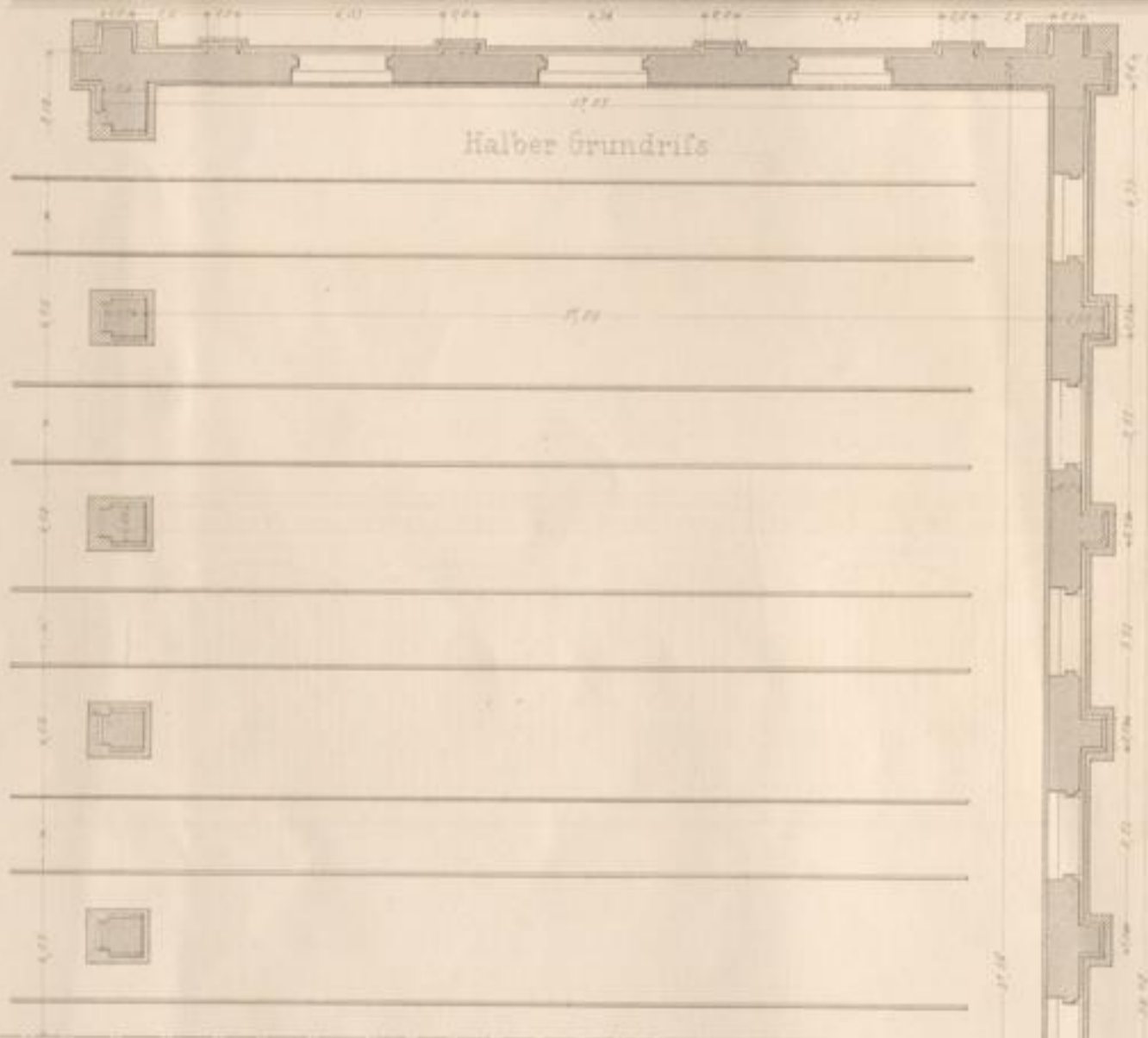

Quer-schnitt

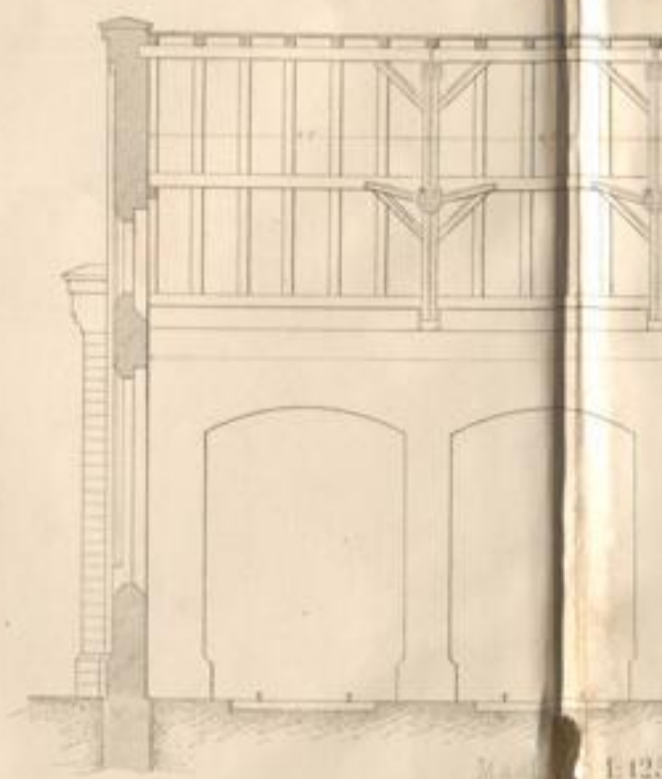
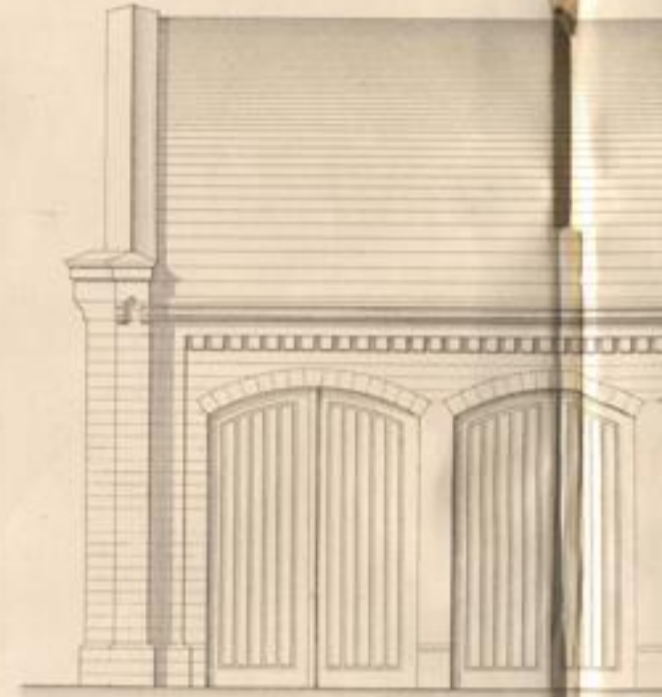
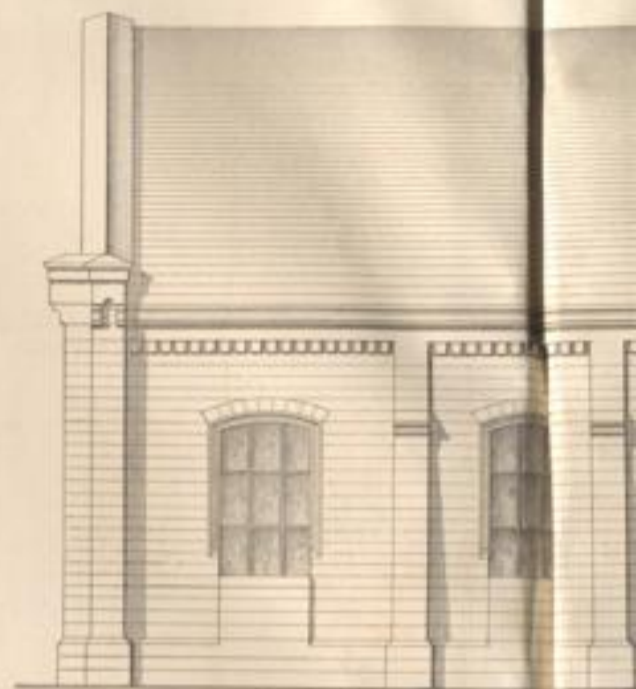
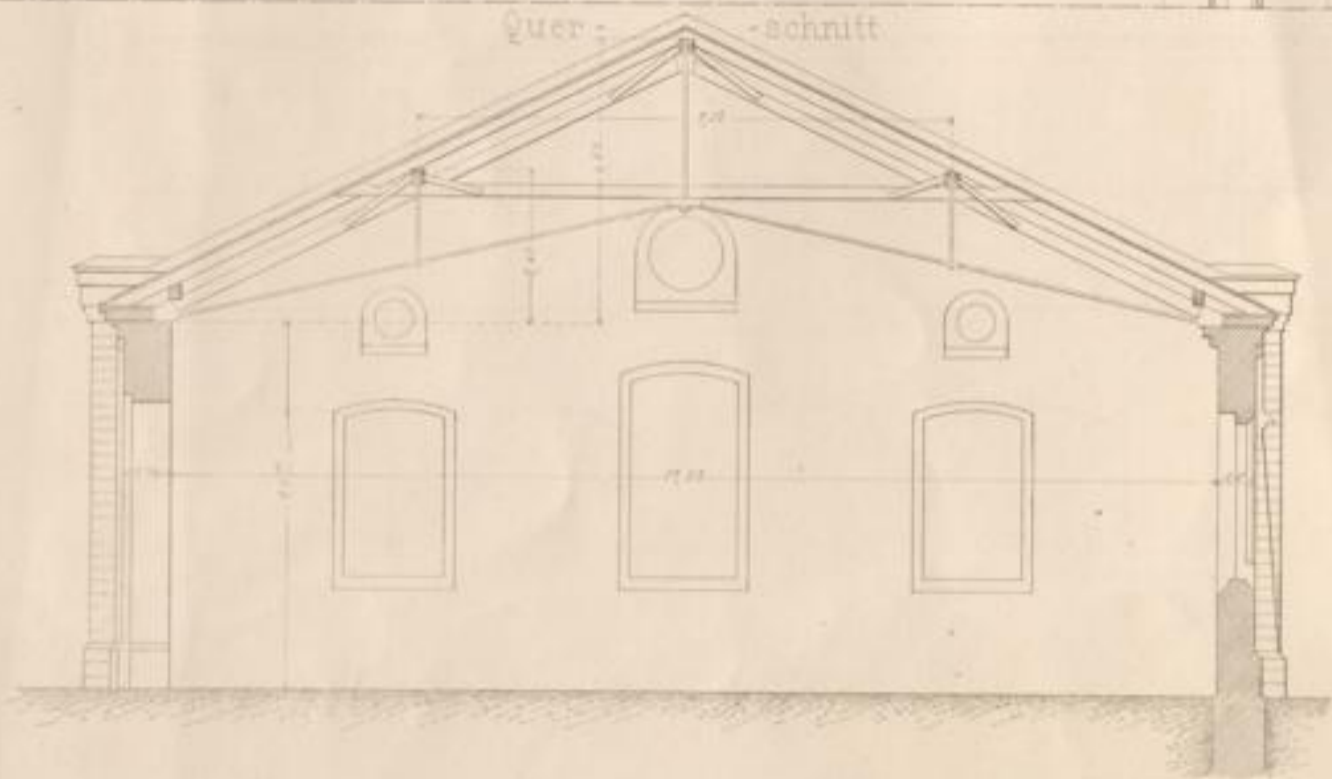

E. Roman del.

Maass 1:125

Wagenmiser.

Façade

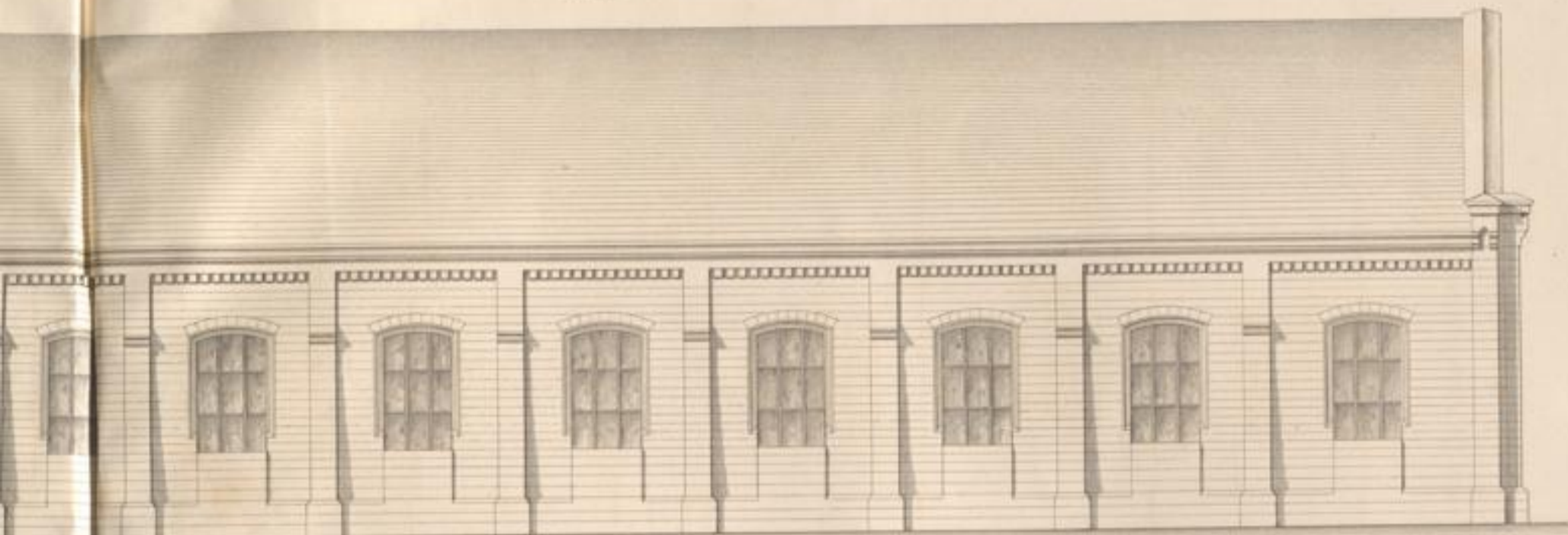

Façade

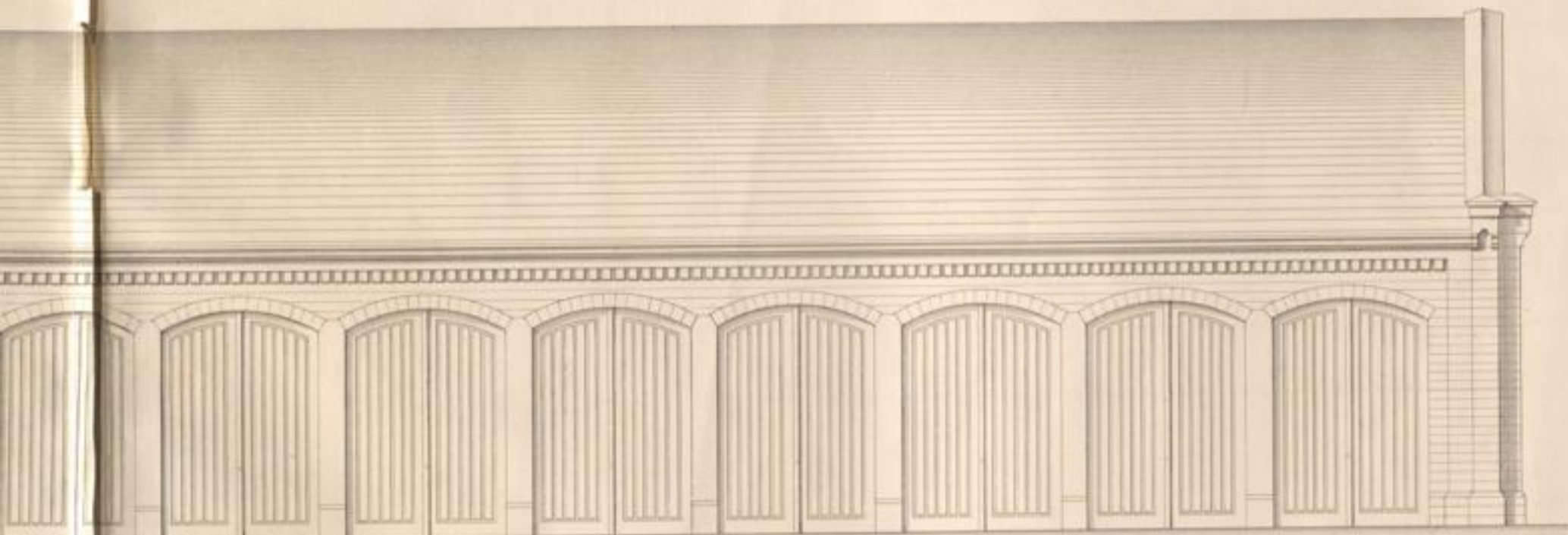

Längenschnitt

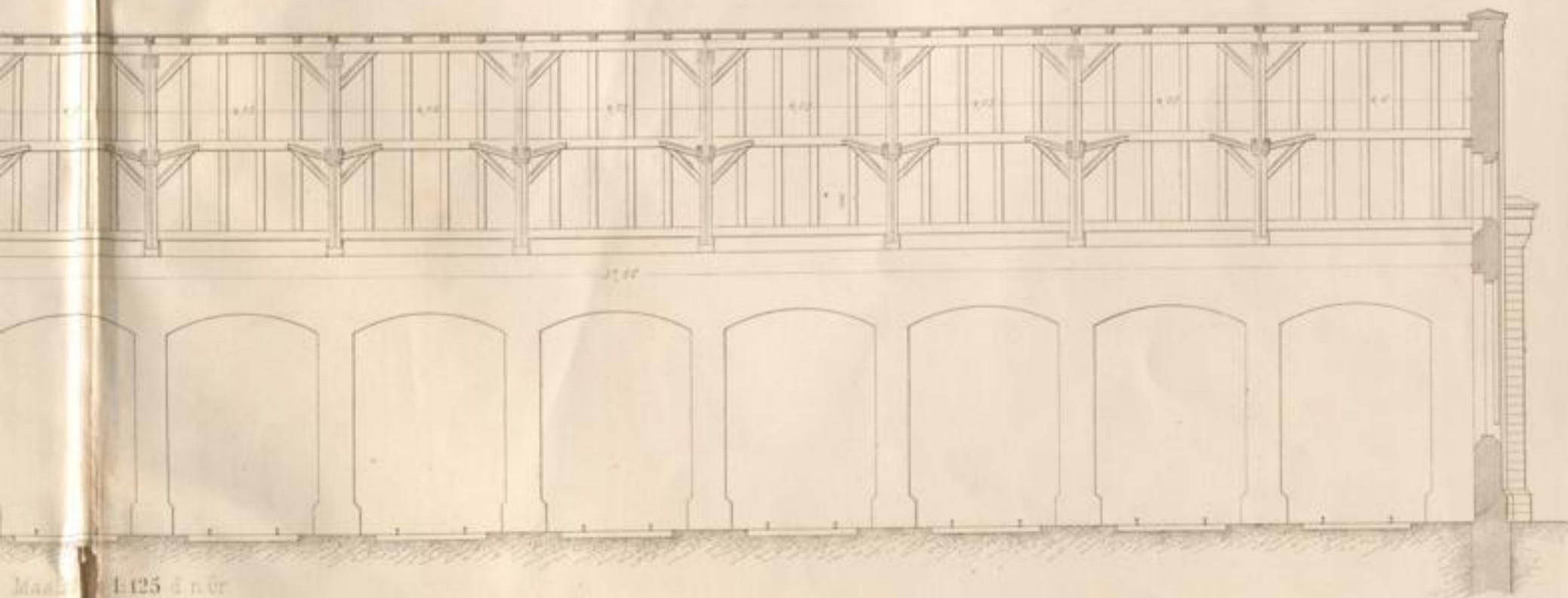

Maassstab 1:125 d. n. Or.

In Höhe

In Länge

Carlsruhe, Druck & Verlag v. J. Neuh.

Wahnhof Landau
Dienststrahlenwagen u. Wagenremise

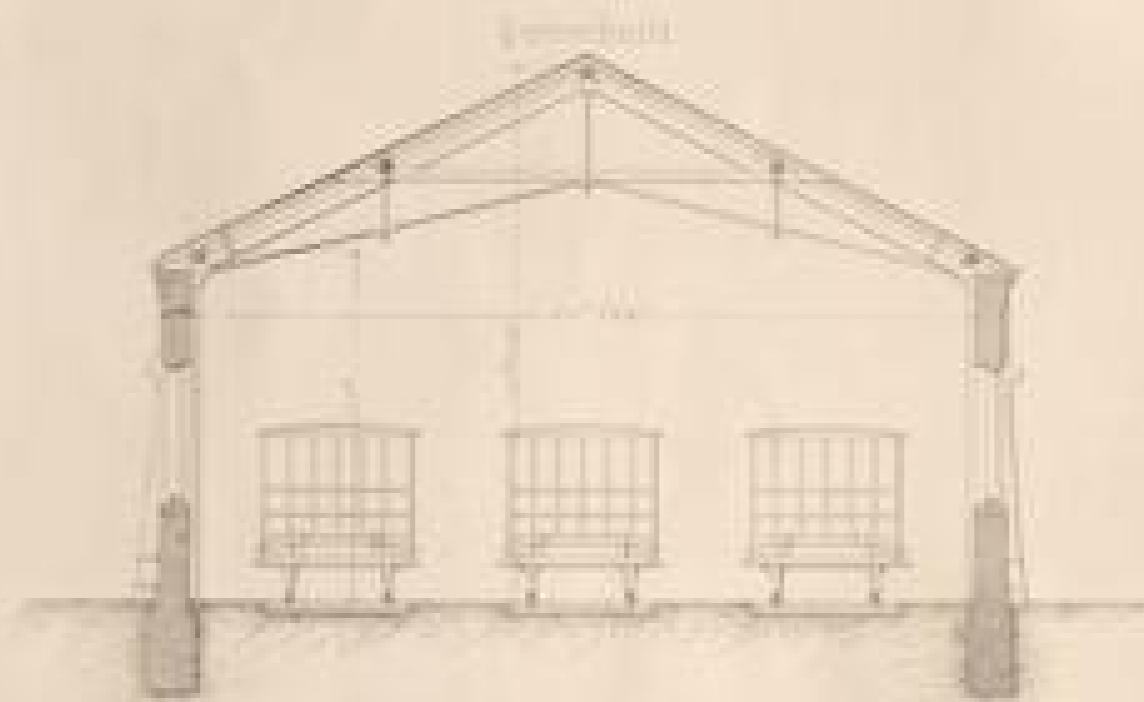
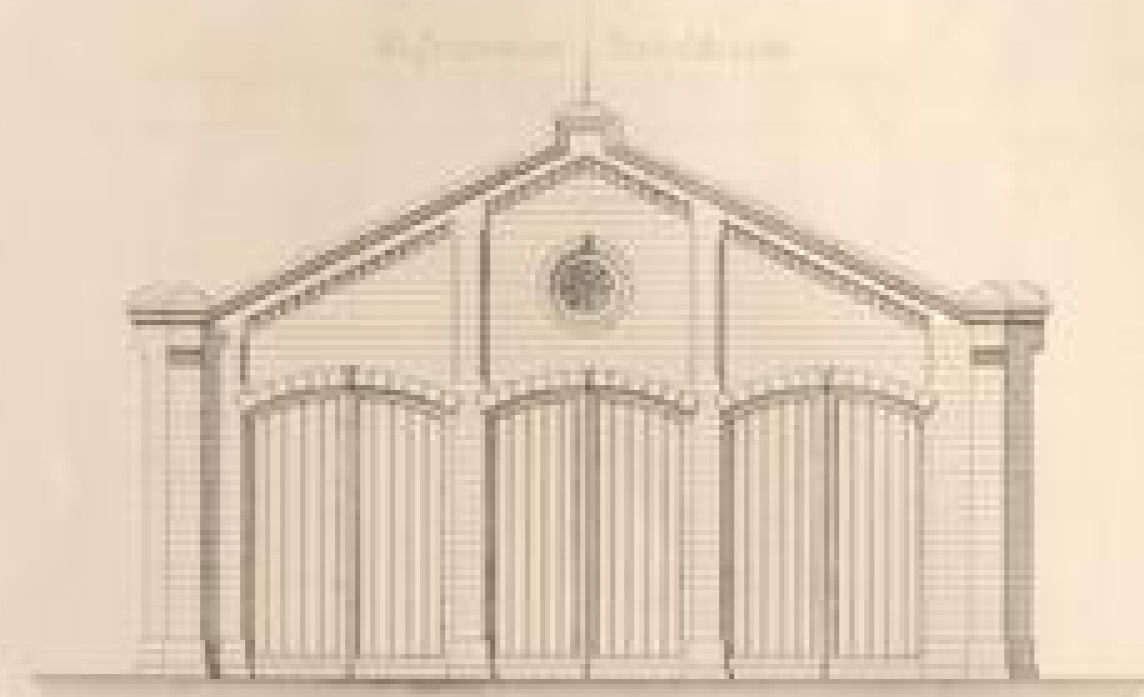

Grundriss Seite 205

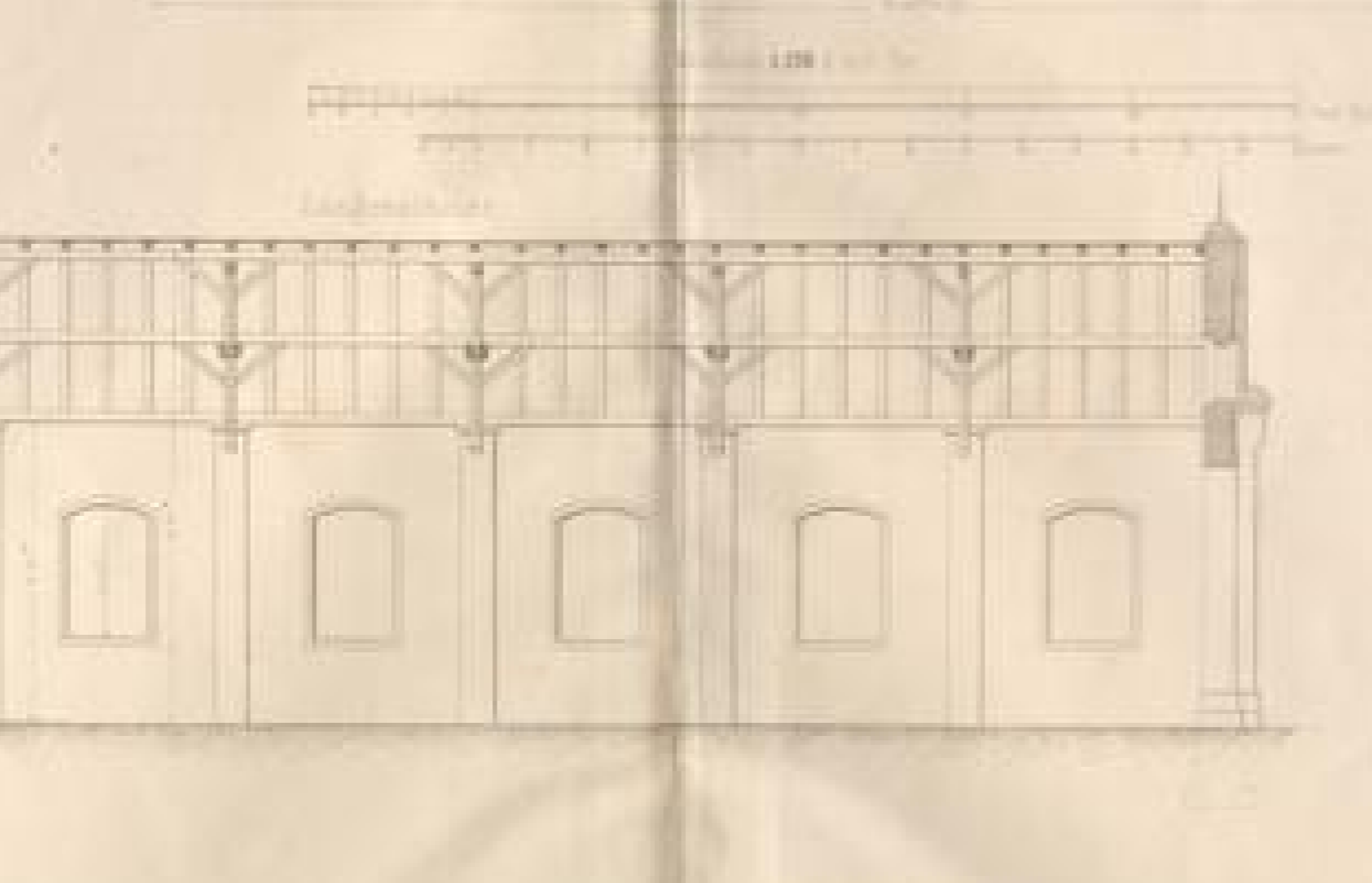
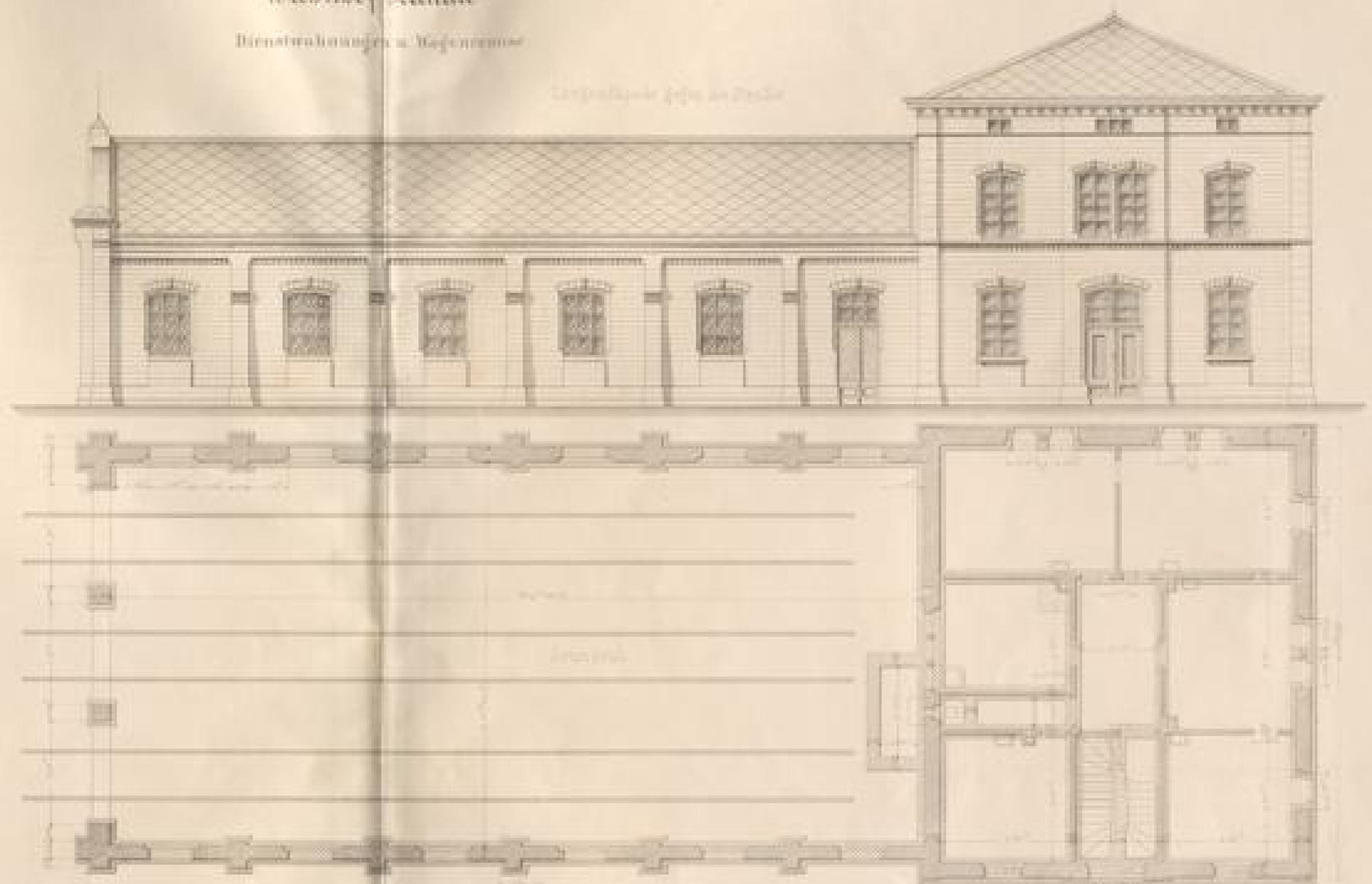

Grundriss Seite 206

Wagenremise Giebel facade

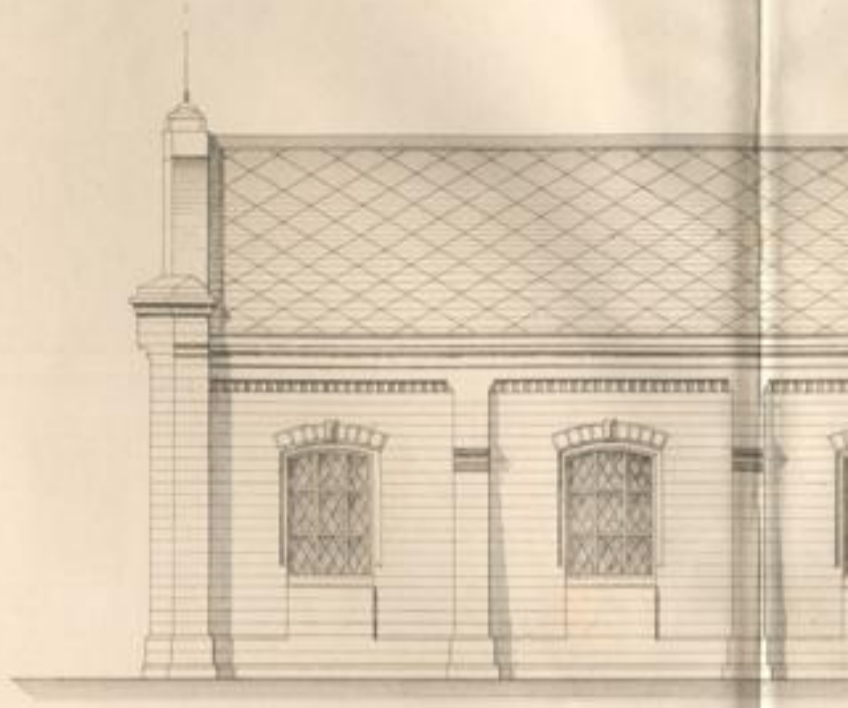

Querschnitt

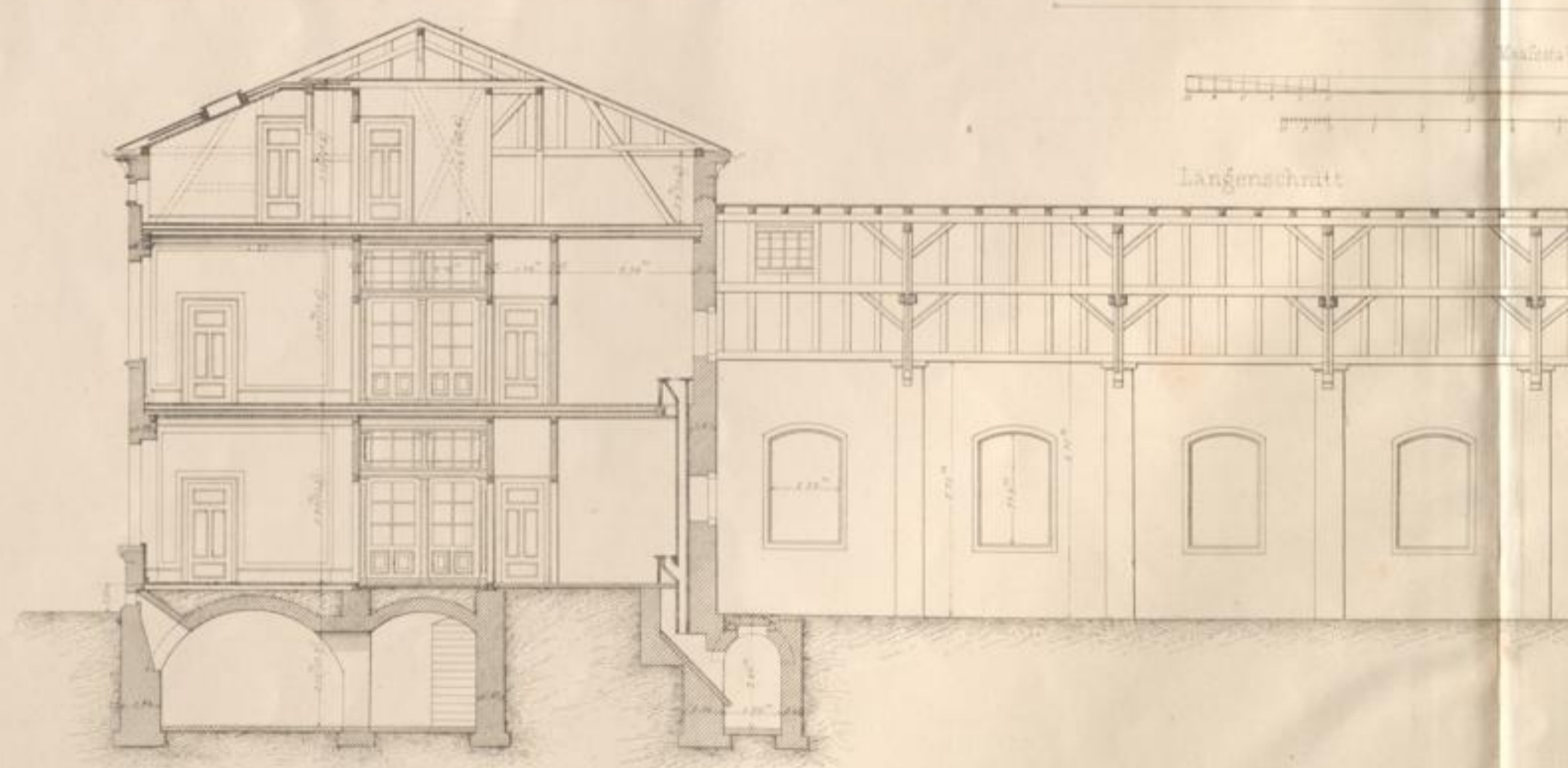
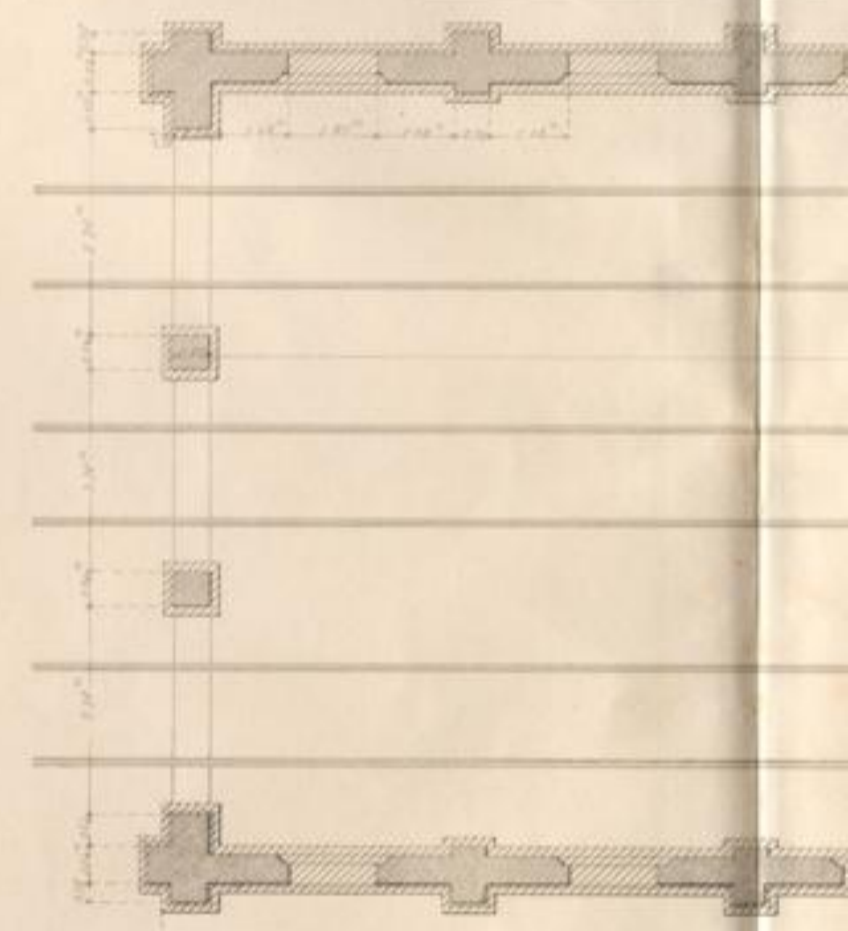
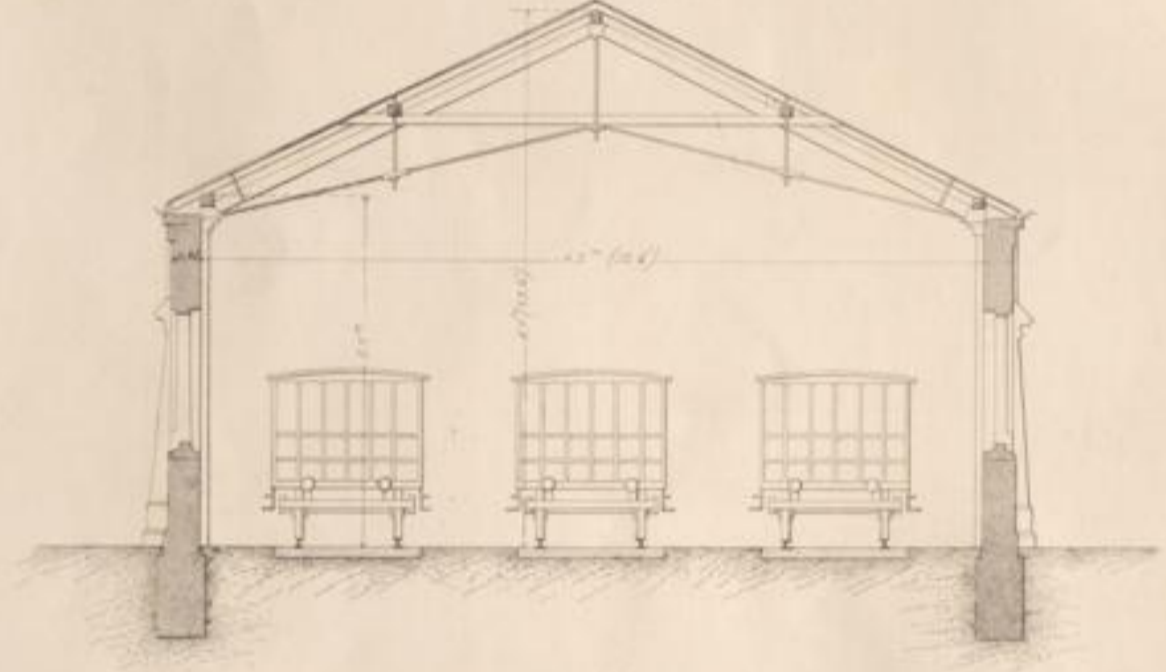

Längenschnitt

Heinrich Ritter del.

Längenfassade gegen die Straße

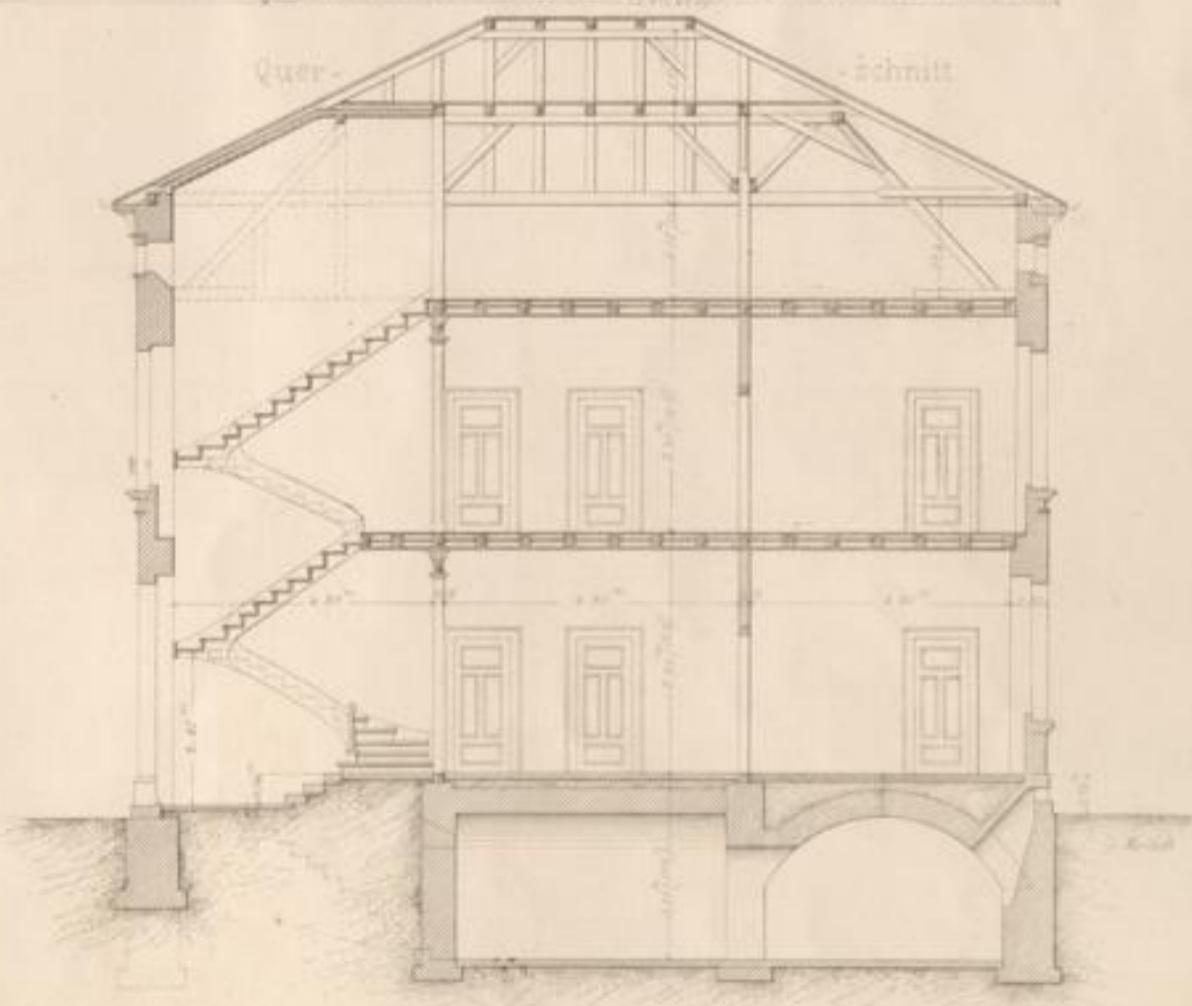
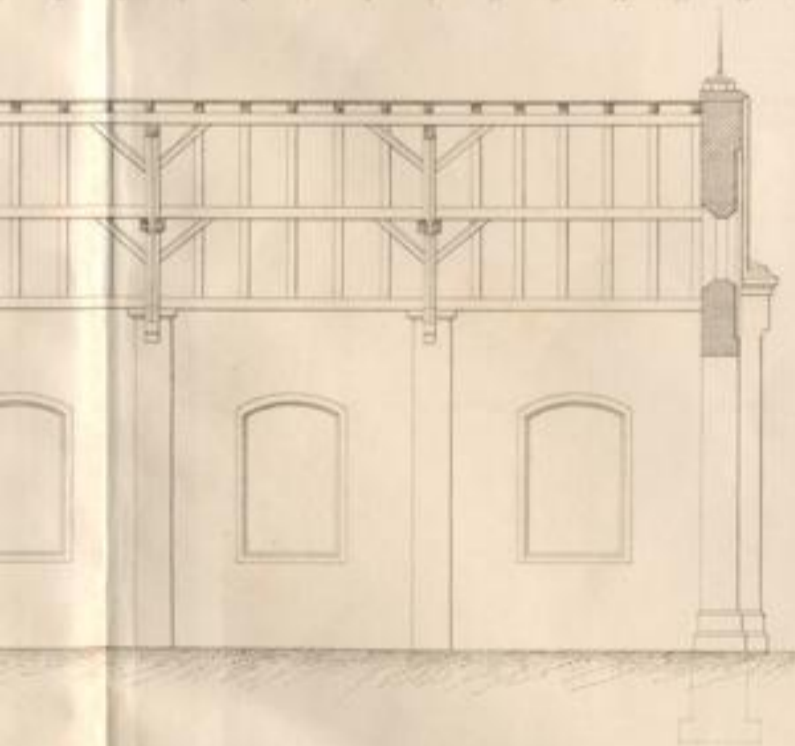
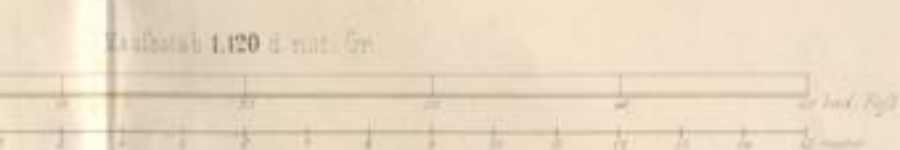
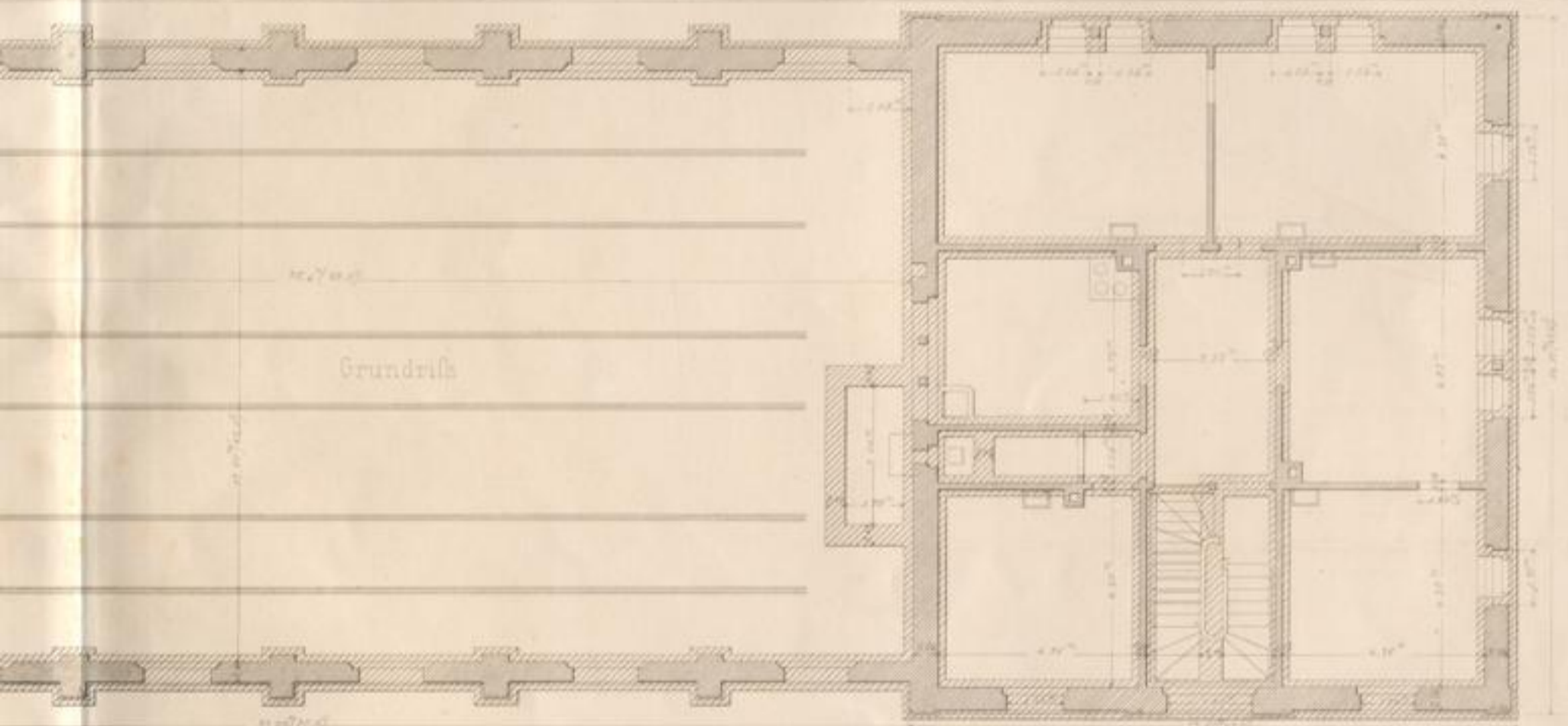

Station Distelhausen

Situation
1:1000



- 1. Station
- 2. Bahnhof
- 3. Damm & Brücke

Aufnahmegebäude
Fassade gegen die Station
1:100 (A. 1/2)

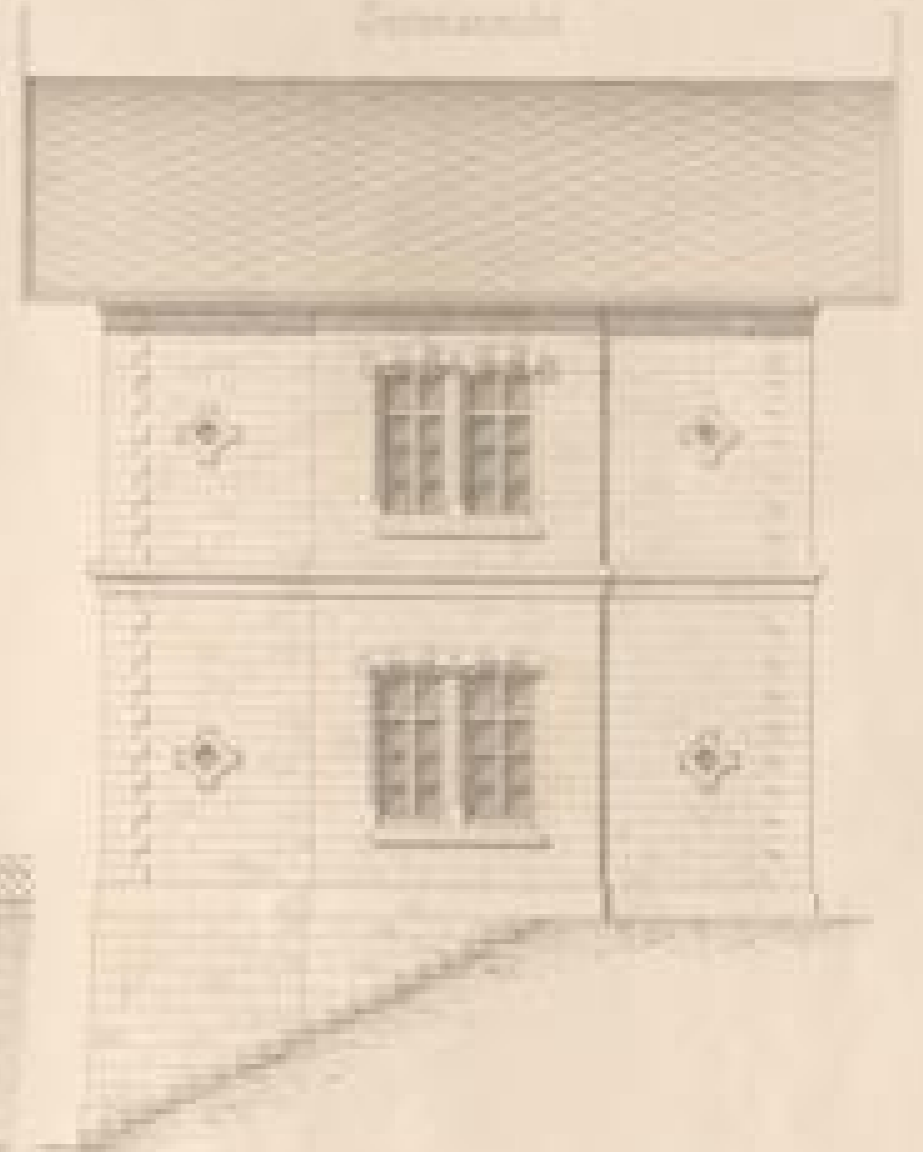
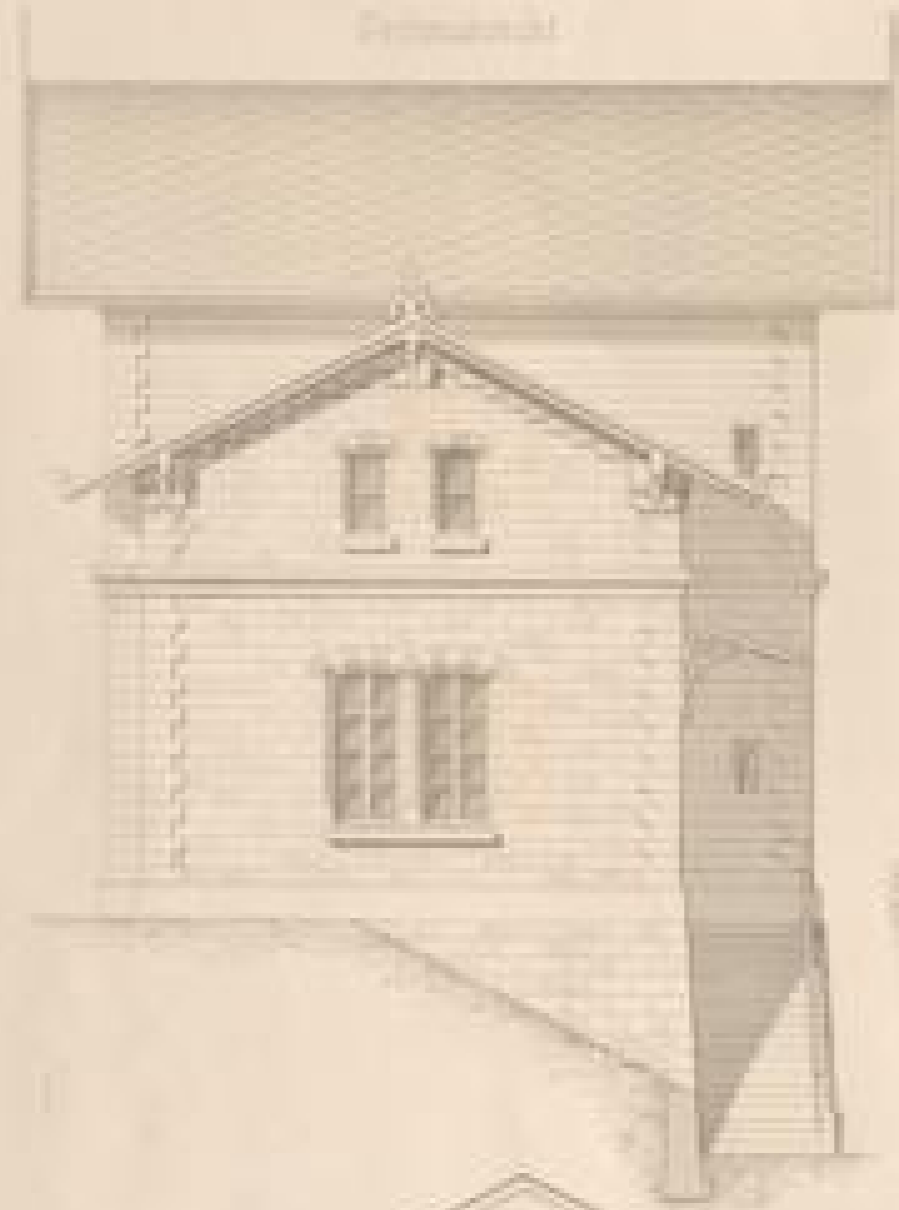

Längsschnitt von der Bahn gesehen

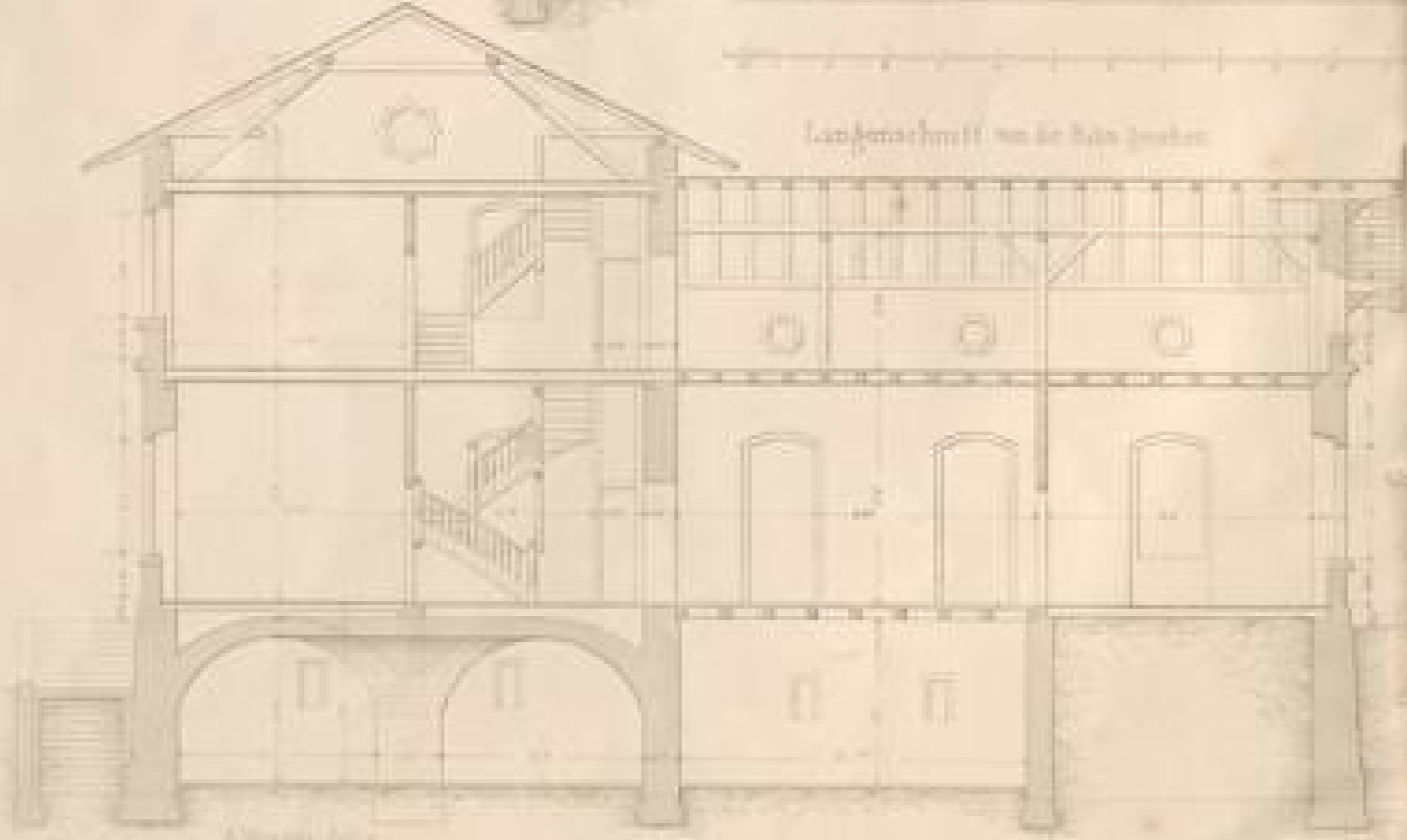

Grundriss des 1. Obergeschosses

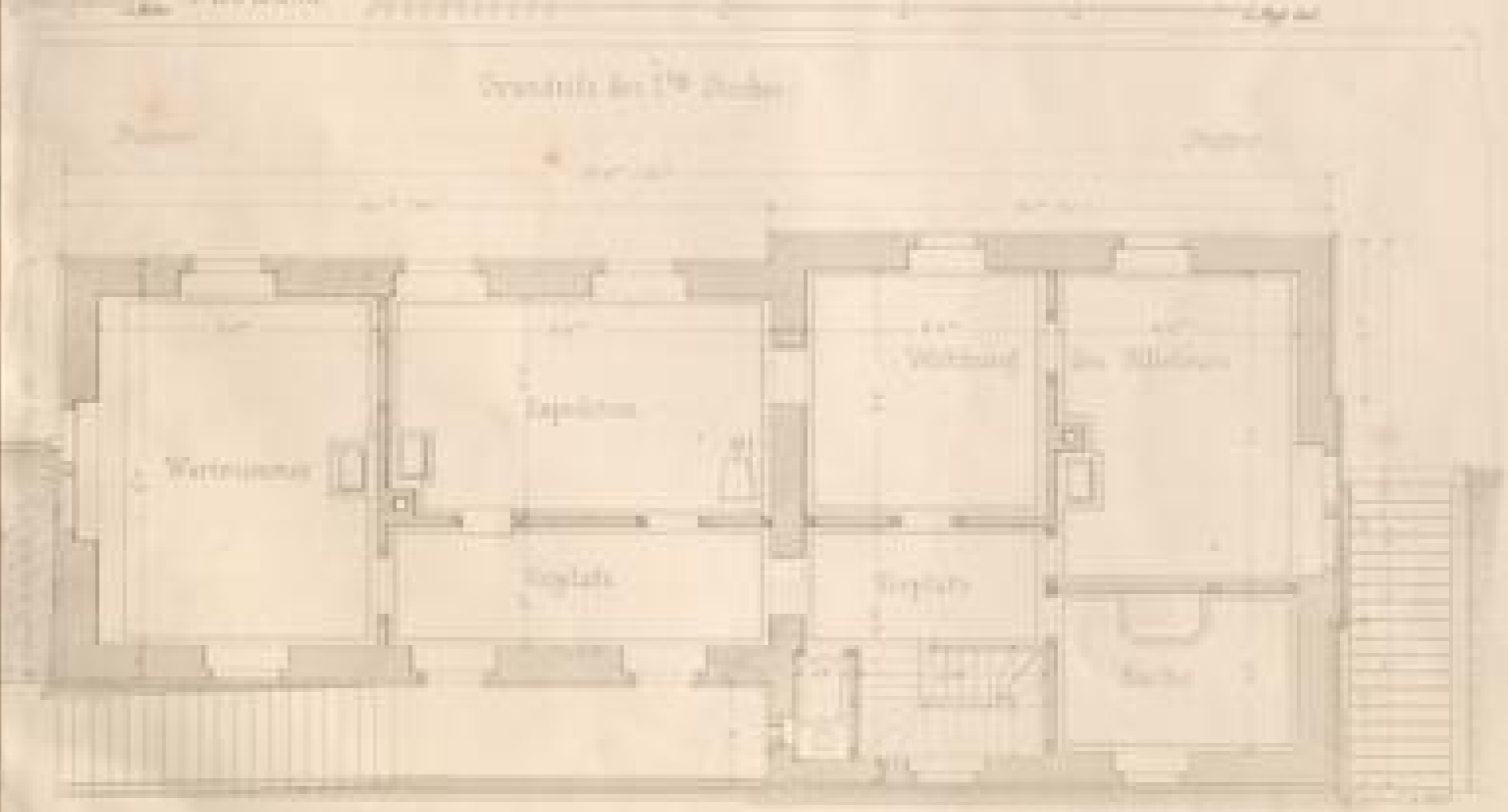

Veranschaulichung des Grundrisses

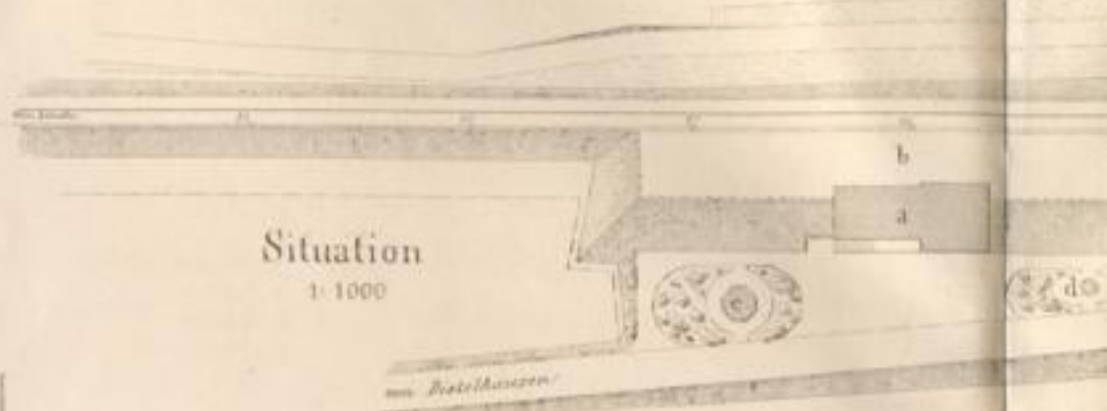
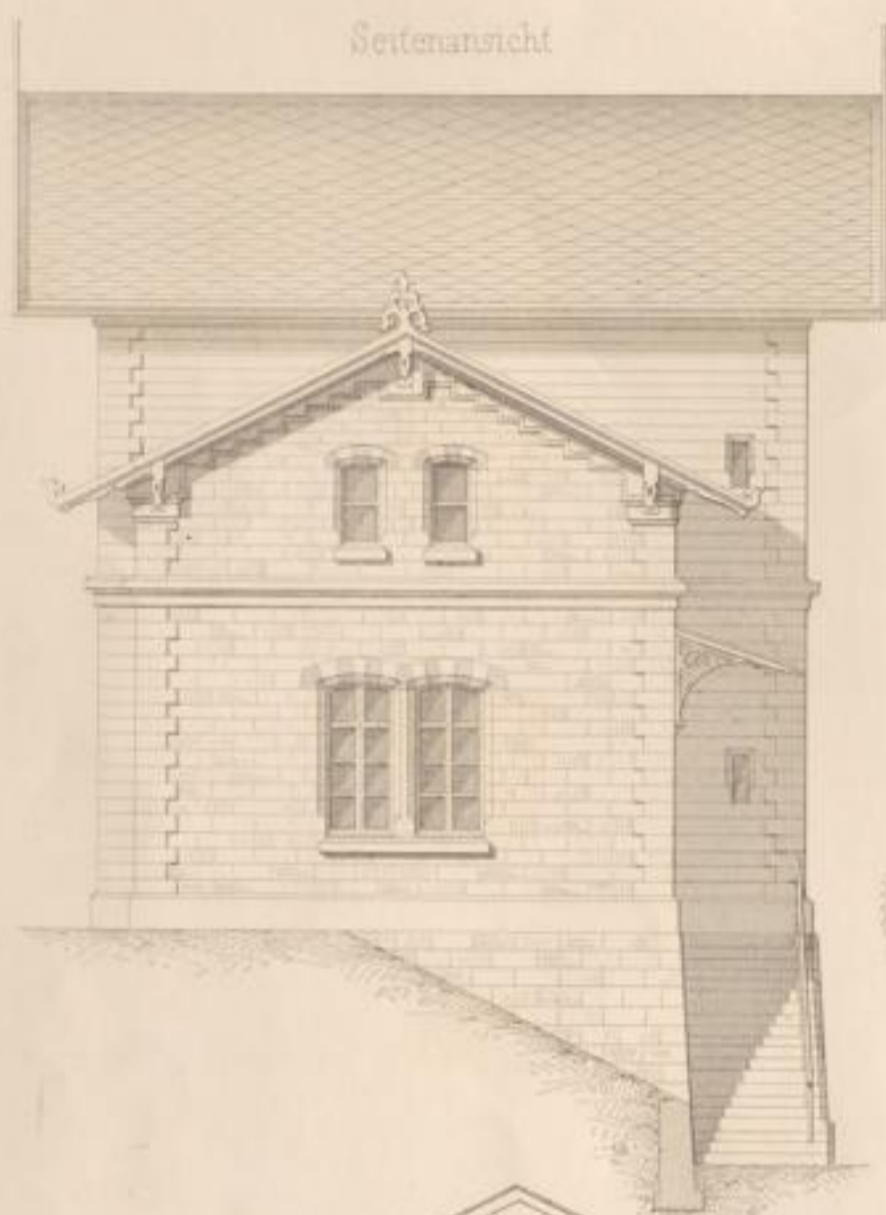

Aufnahmsgebäude
Façade gegen die Zufahrtstraße
1:100 a.w.fr.

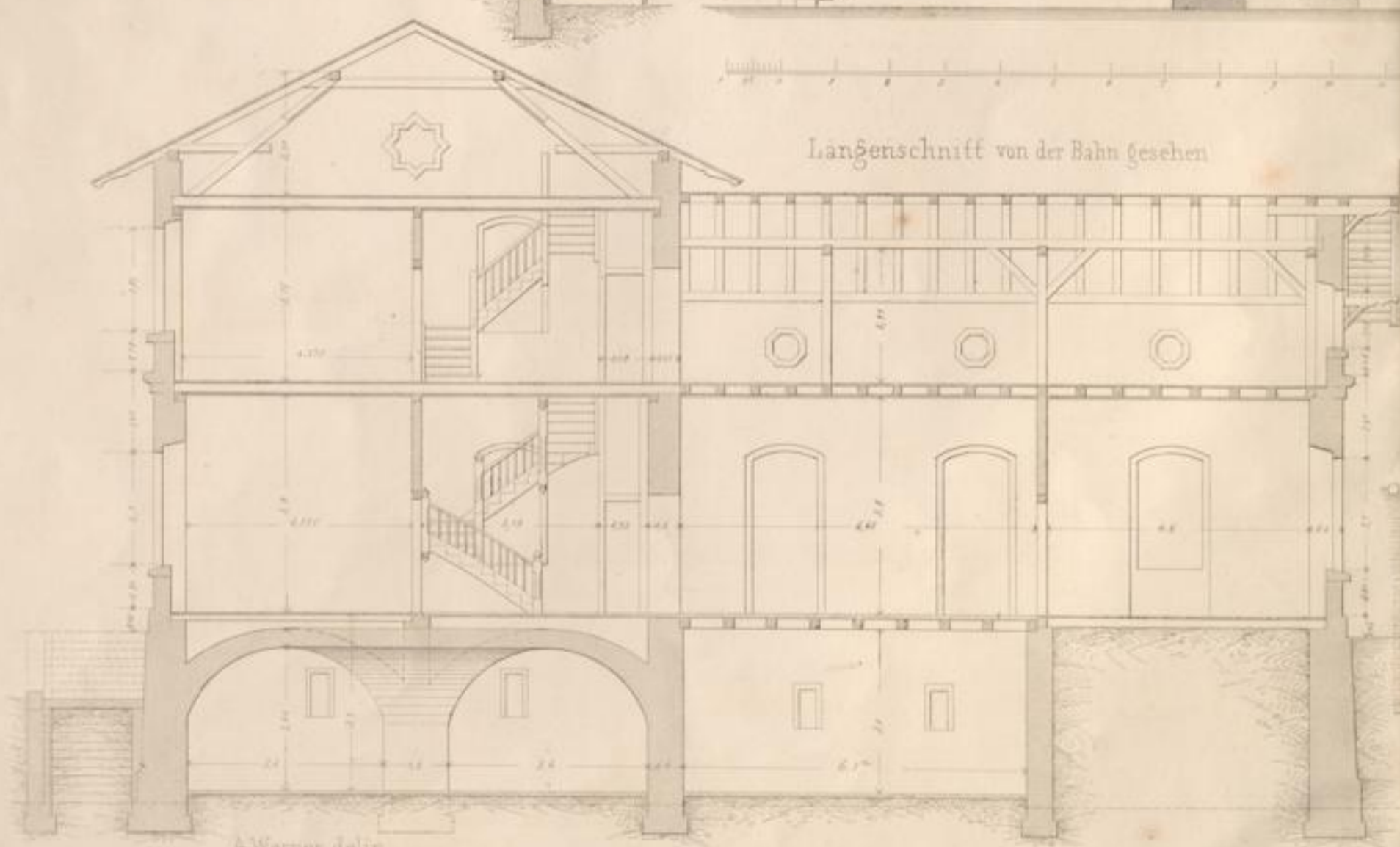

A. Werner delin

Distelhausen

N°7

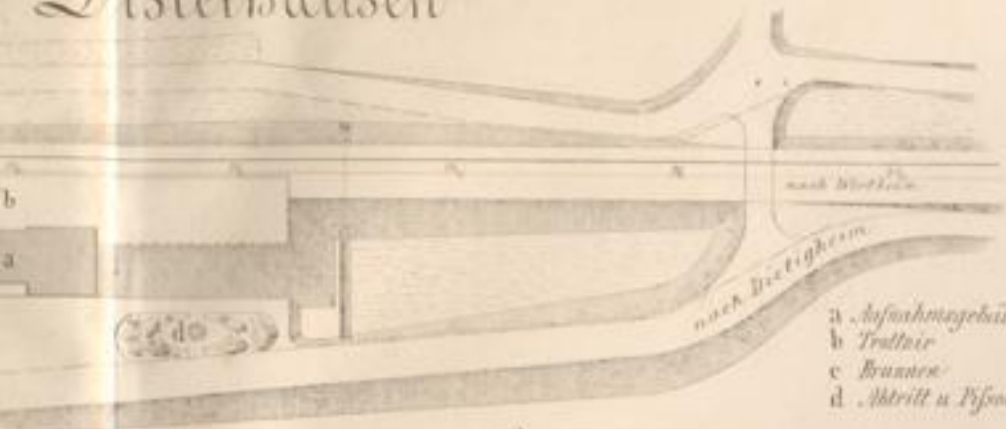

- a. Aufstiegsgebäude im Schrägen Züge u. Korbdecke
- b. Treppe
- c. Brunnen
- d. Abtritt u. Efoier

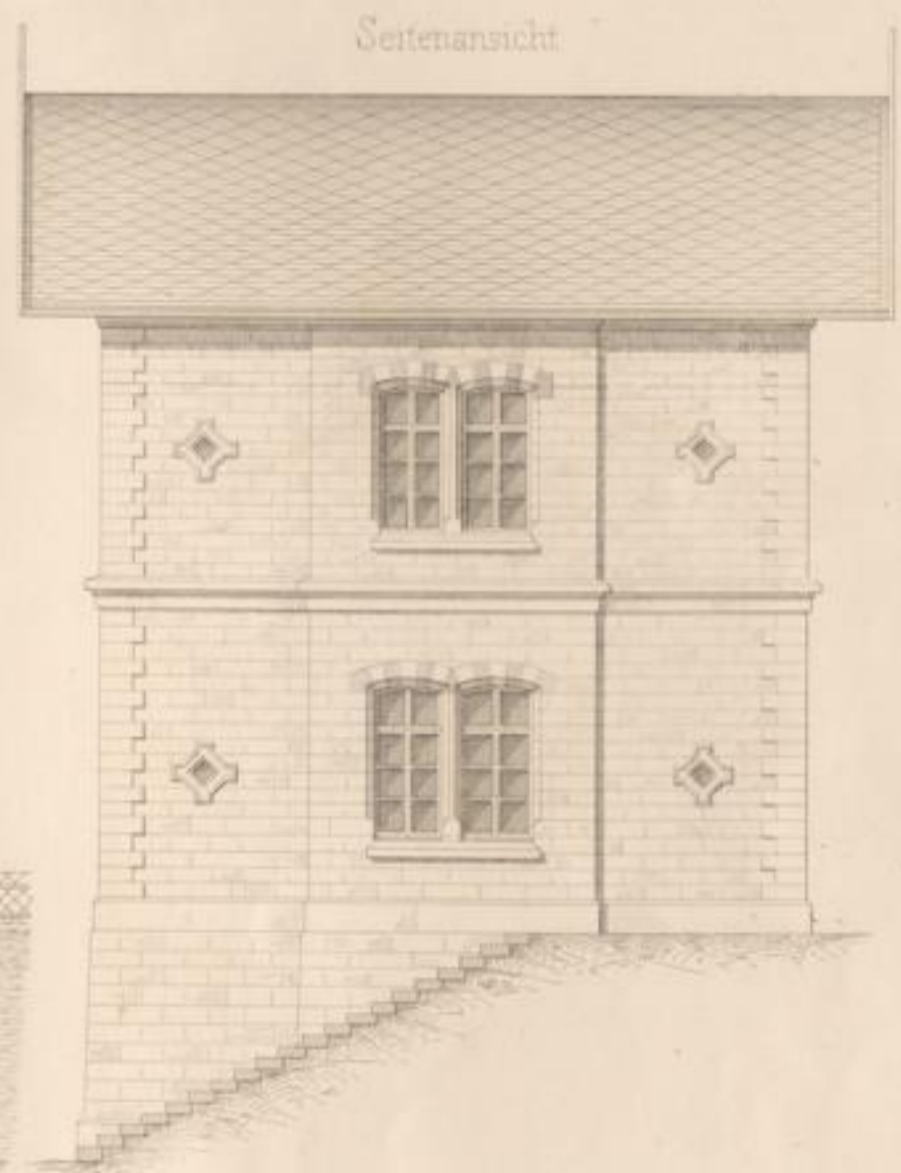

1:100 d.w.Gr. Pfg. 60

Grundriß des 1^{ten} Stockes

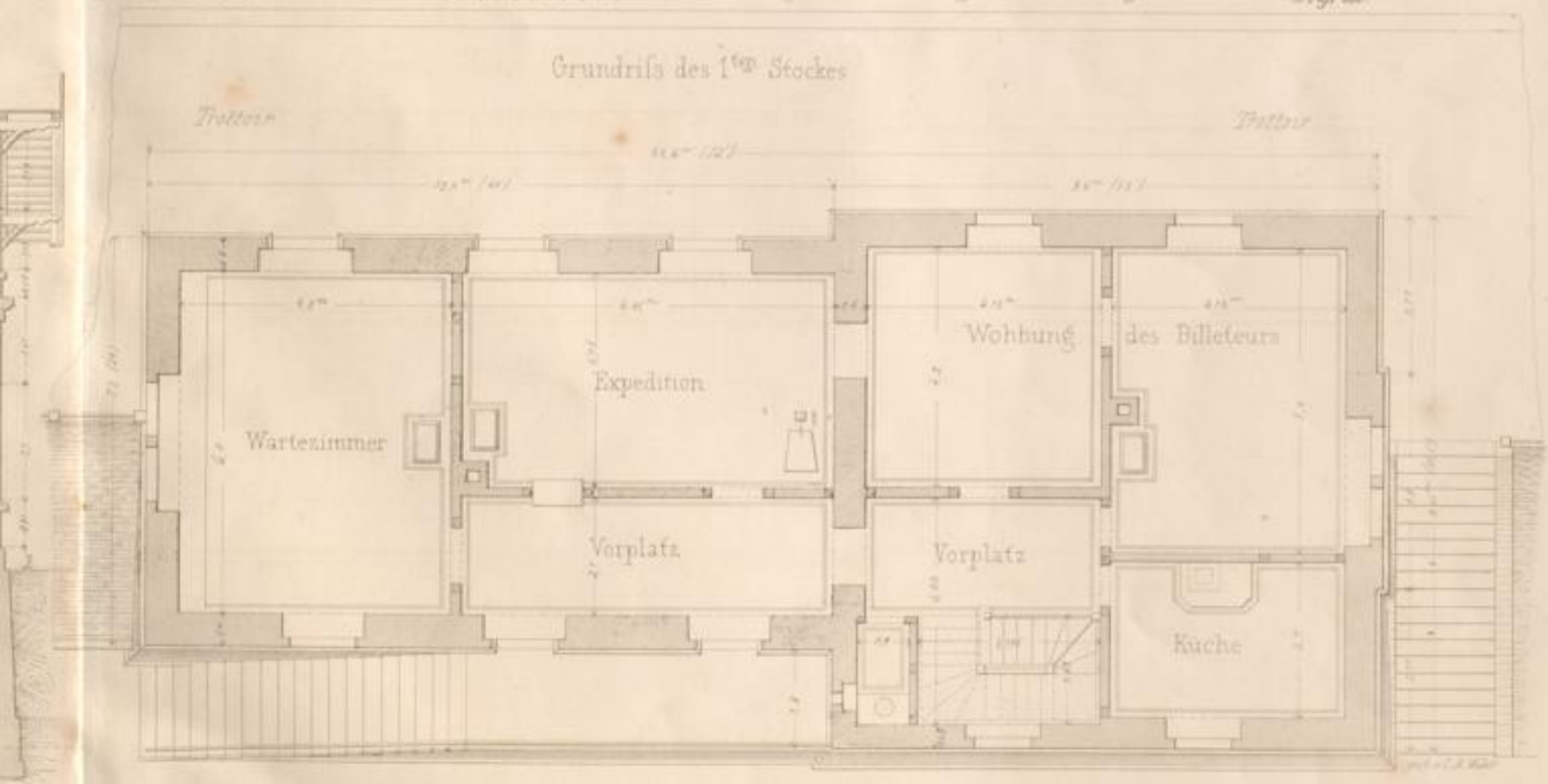

Carlsruhe Druck u. Verlag v. J. Veith

Aufnahmsgebäude Tauberbischofsheim

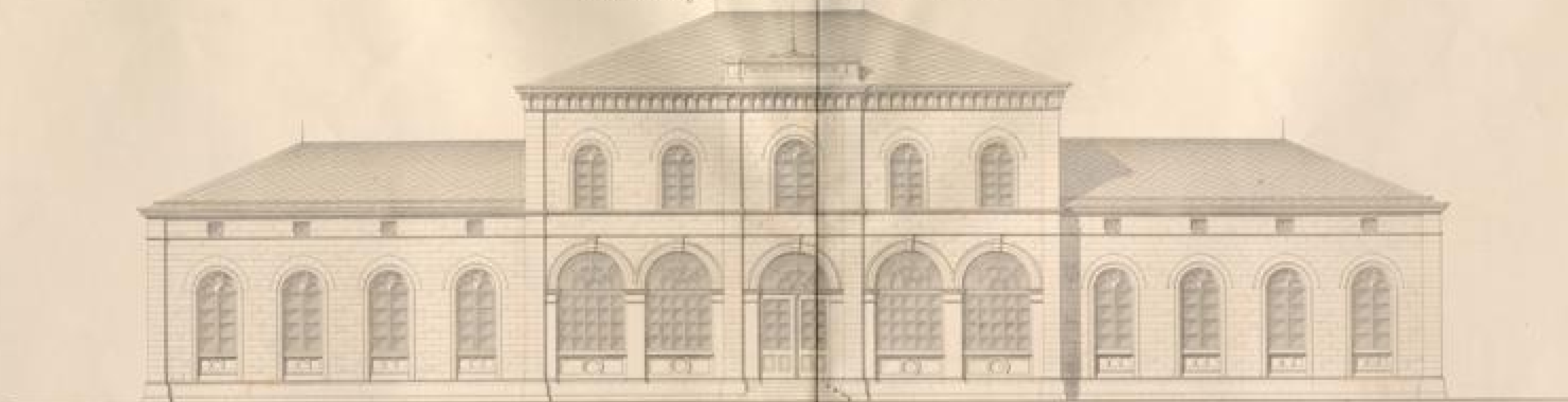

Schnitt A B

Schnitt C D

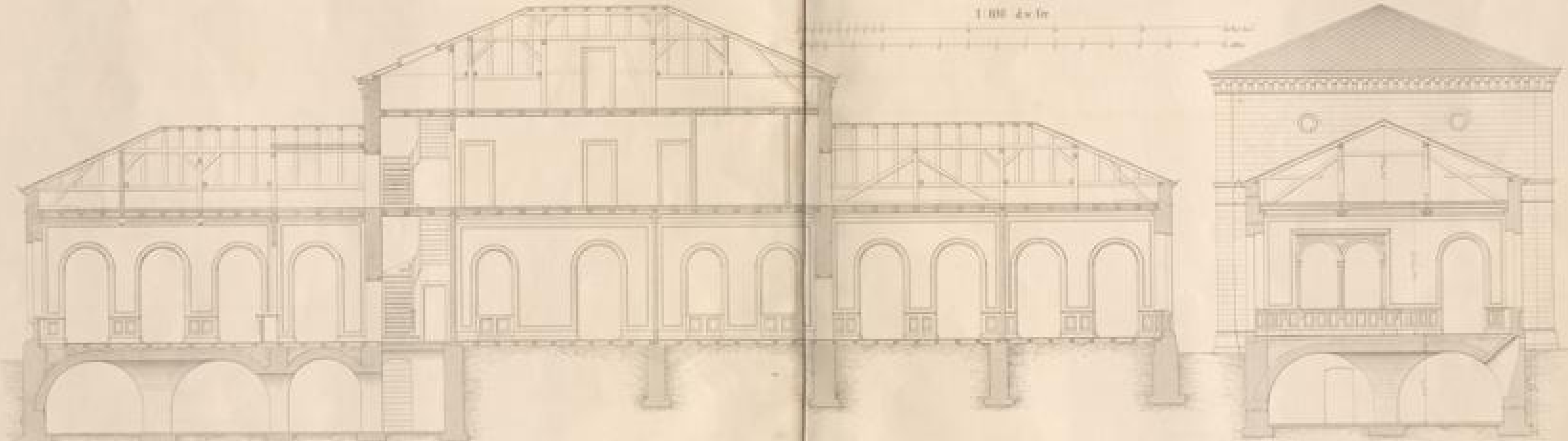

Grundriss

Bahnhof Tauberbischofsheim

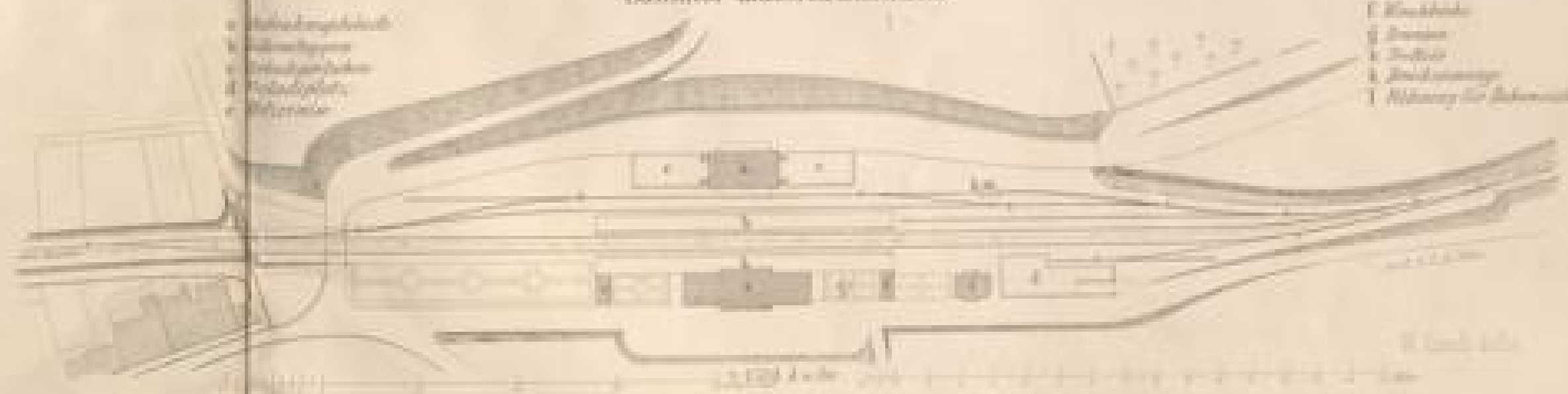



Schnitt A B

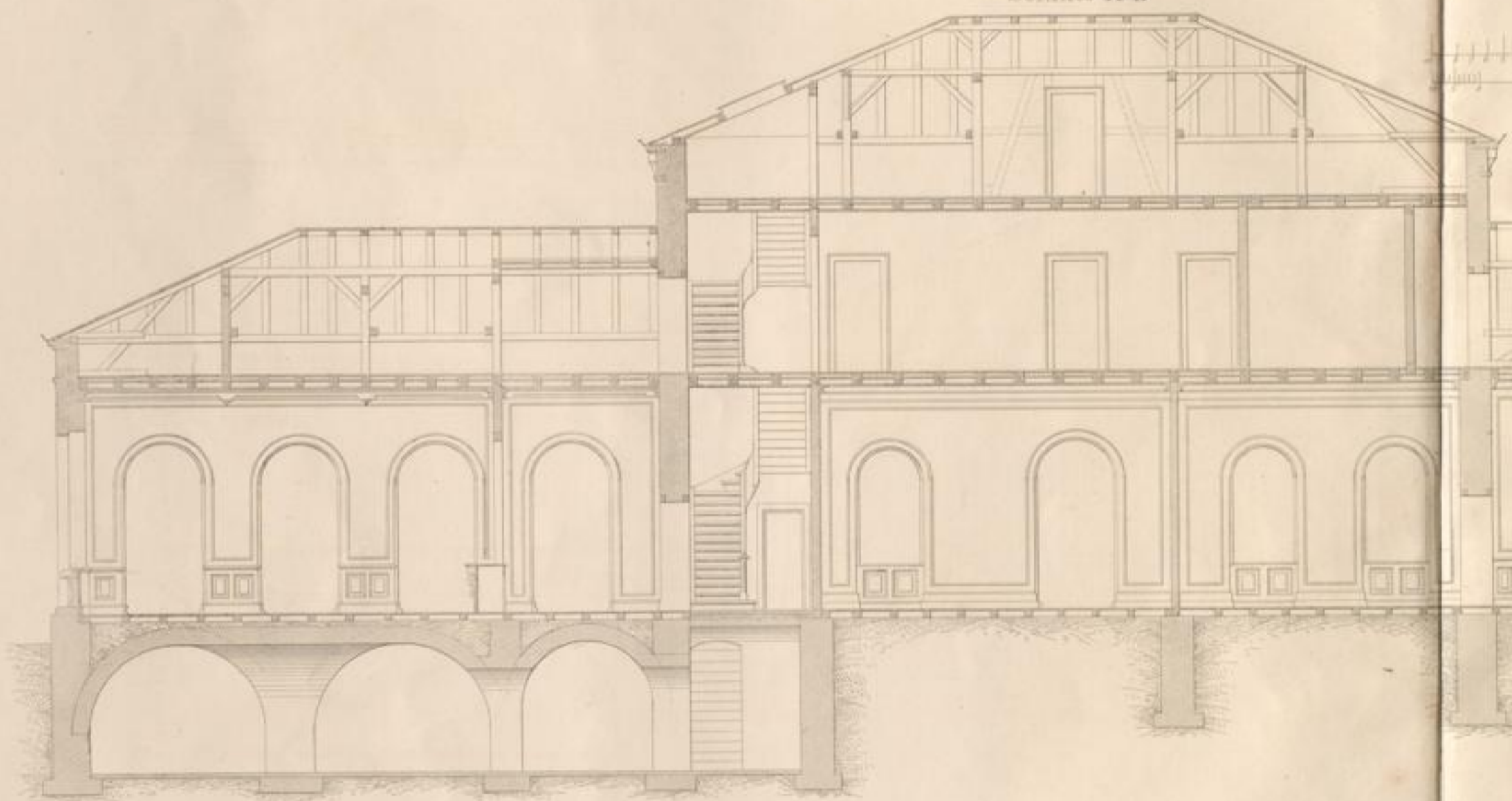

Grundriss

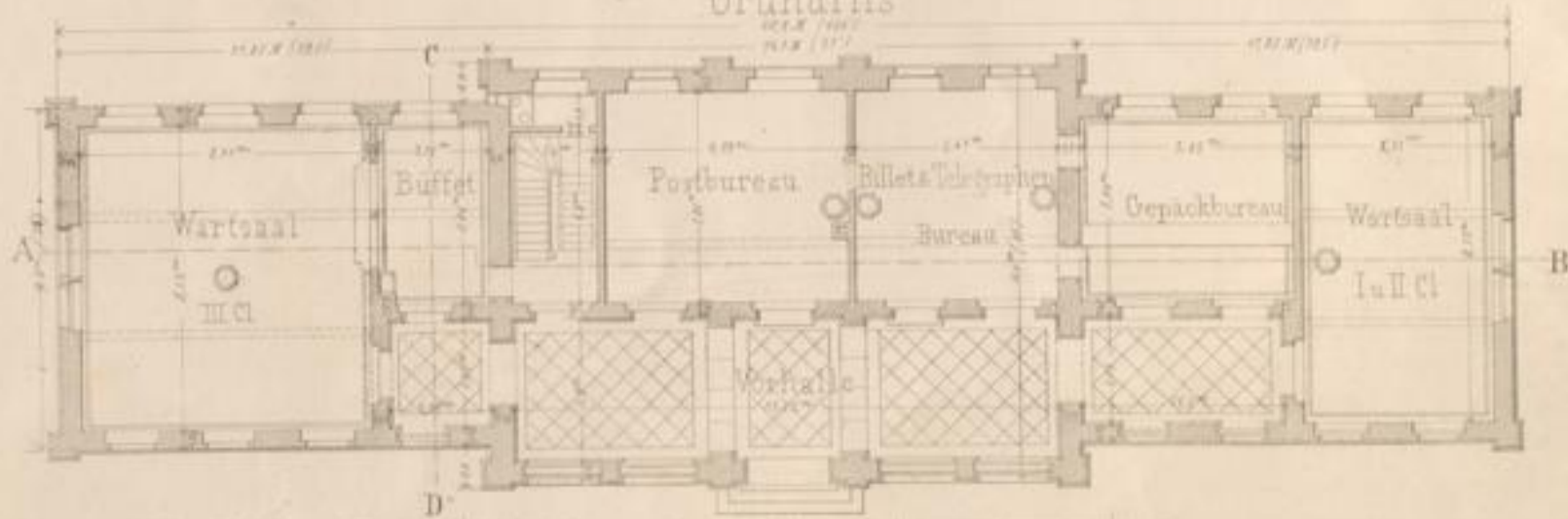

Verlags-Druck u. Verlag v. J. Neith

1:200 d.w.Gr.

a Aufnahme
b Güterwaggon
c Verladeplatz
d Verladeplatz
e Holzremise





Schnitt C D

1:100 d.w.Gr.

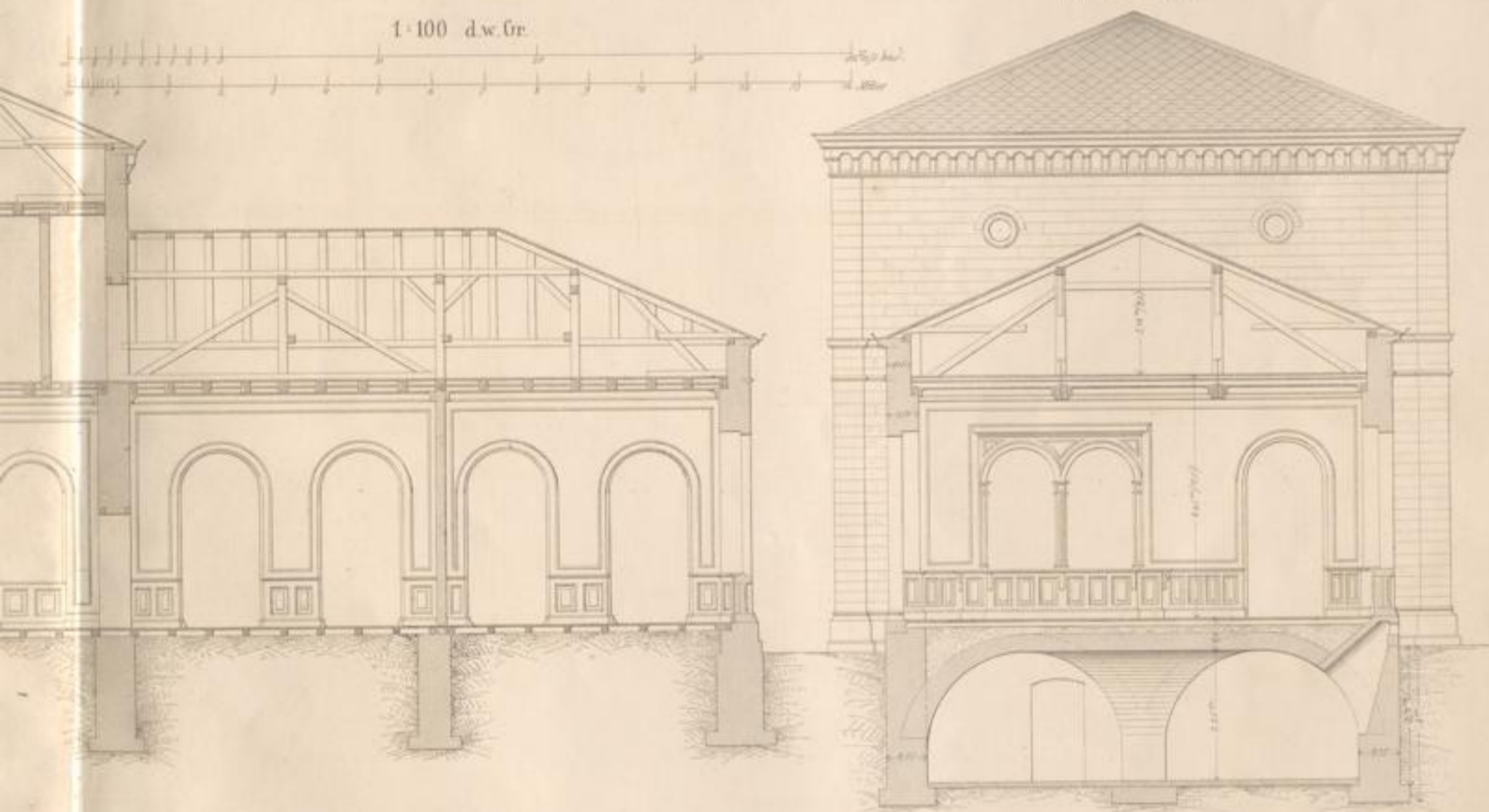

Bahnhof Tauberbischofsheim

- a Empfangsgebäude
- b Güterschuppen
- c Verladepritschen
- d Verladeplatz
- e Holzremise

- f Waschküche
- g Brunnen
- h Trelloir
- k Brückenunterlage
- l Wohnung für Bahnmeister

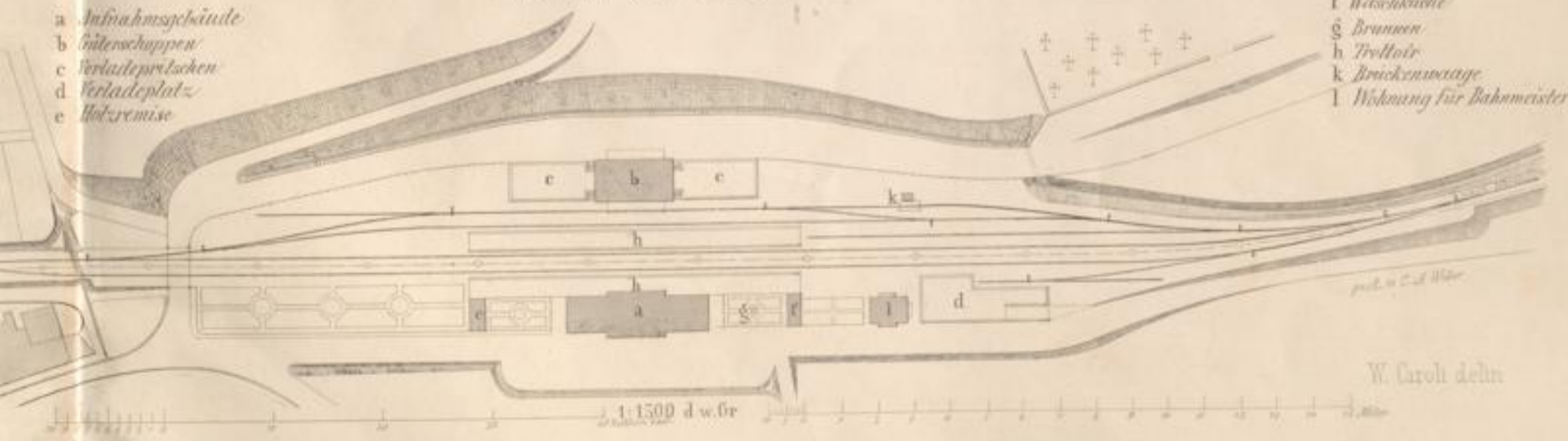

W. Caroli delin.

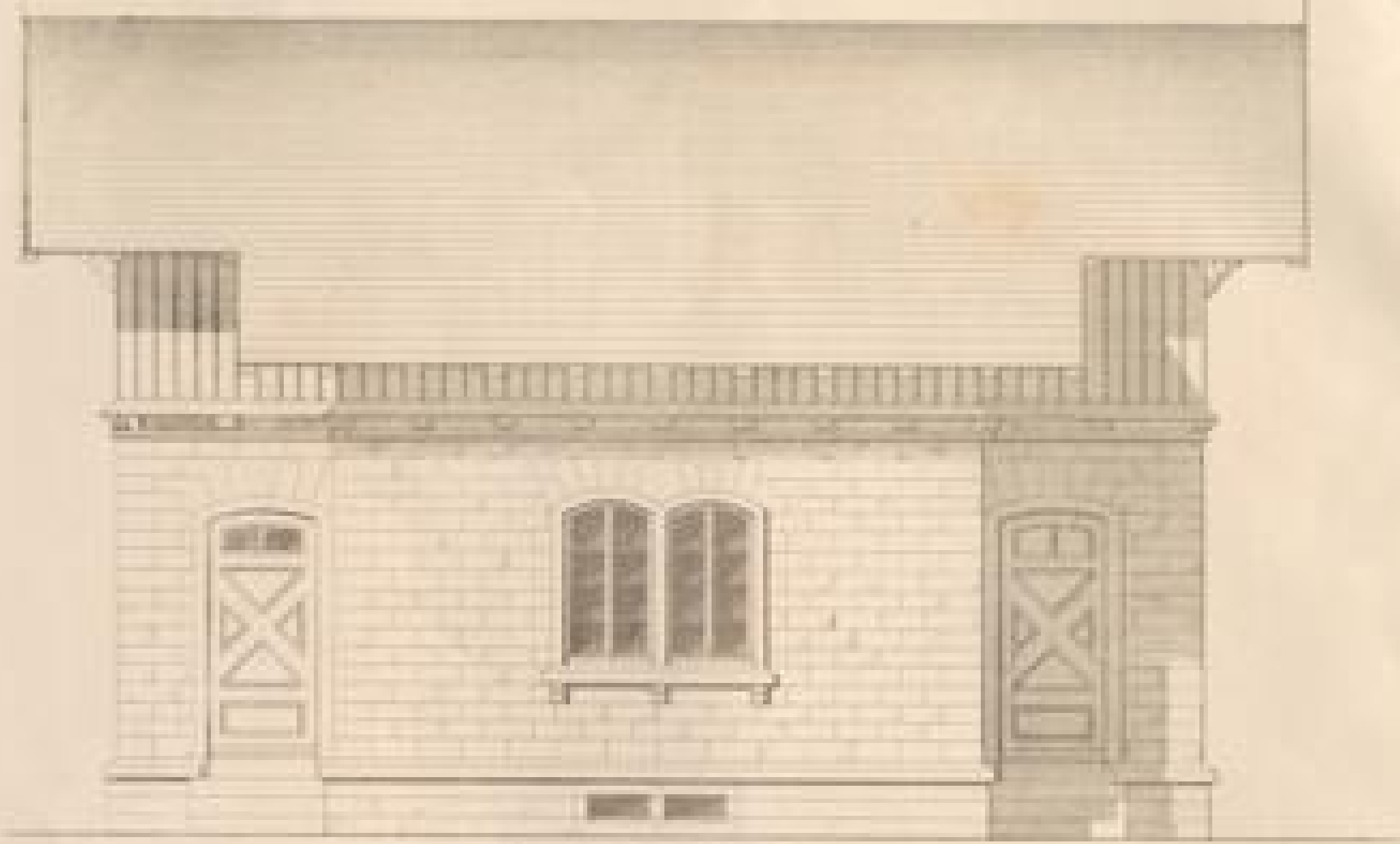

Ansicht gegen die Fassade



Seitenansicht

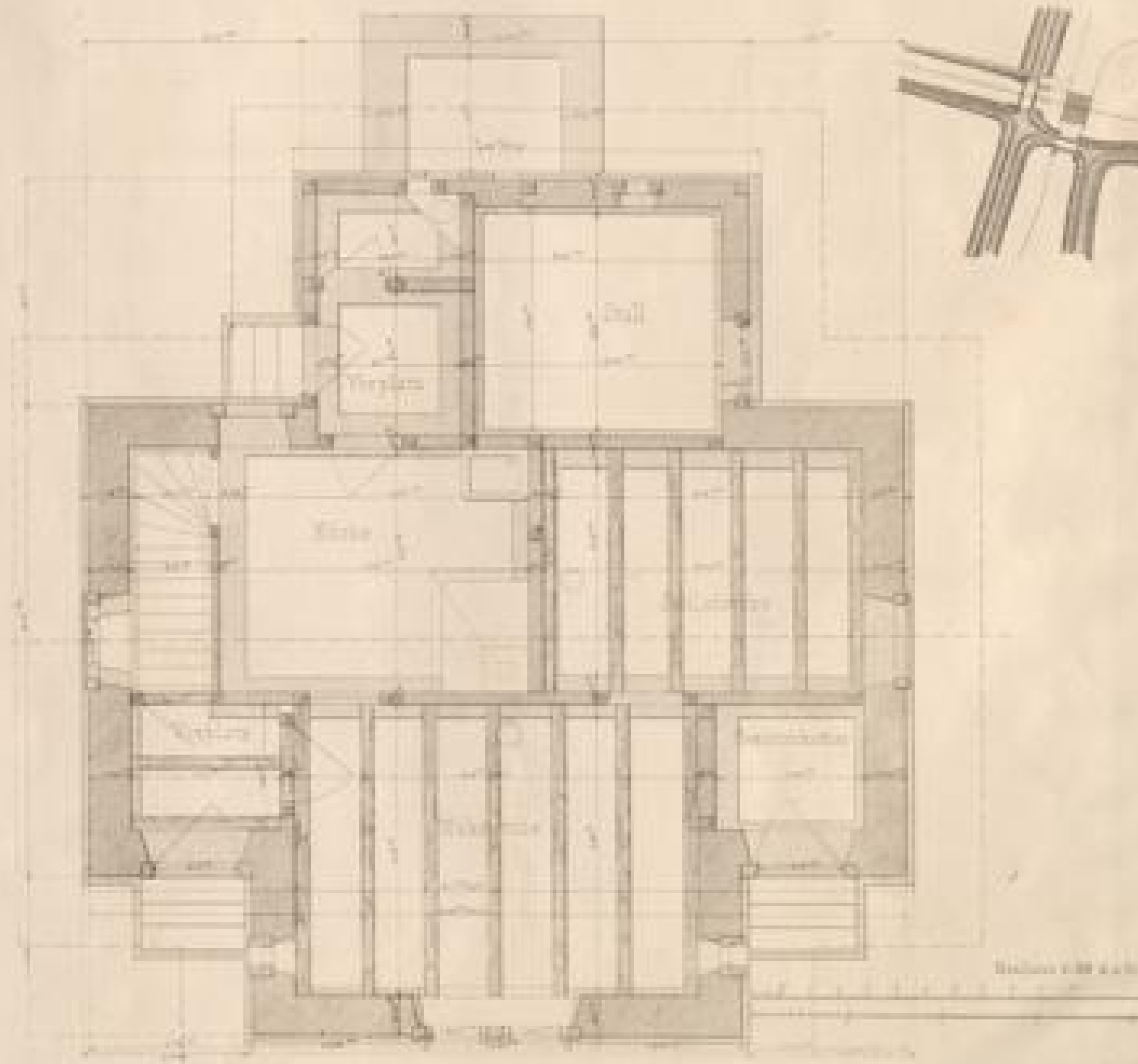

Grundriss 1:100

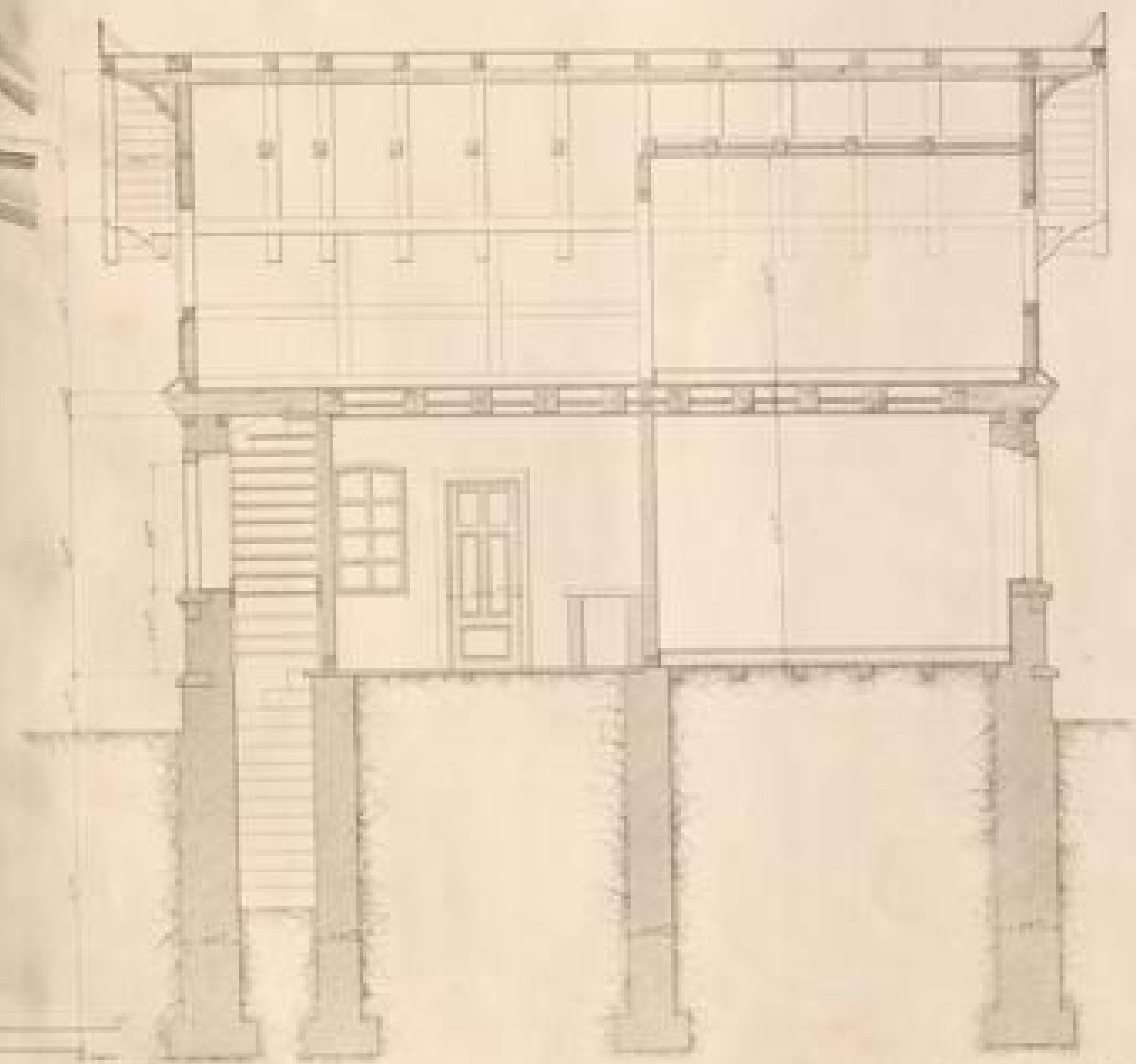

Querschnitt durch den Mittelteil

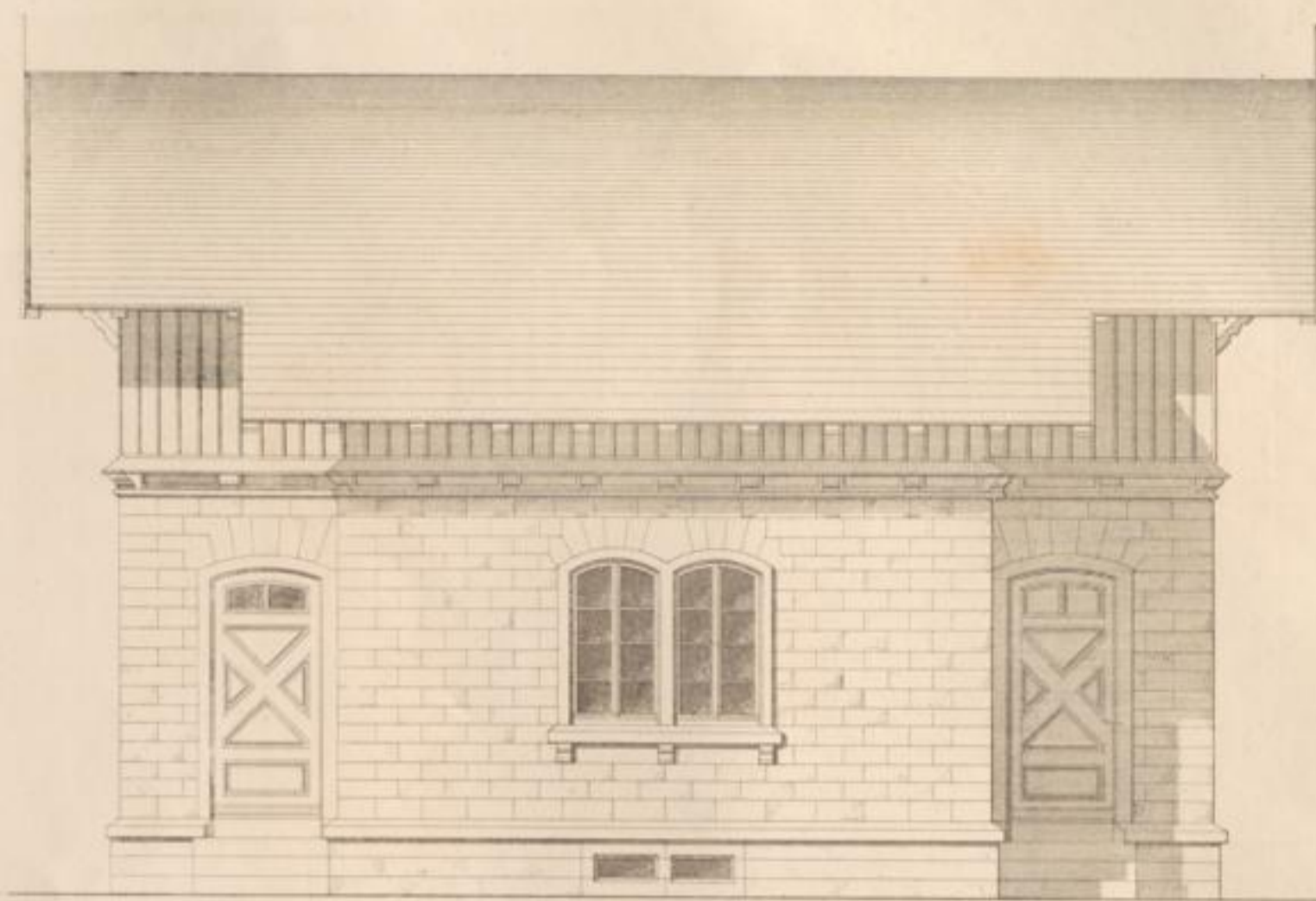

Ansicht gegen die Bahn

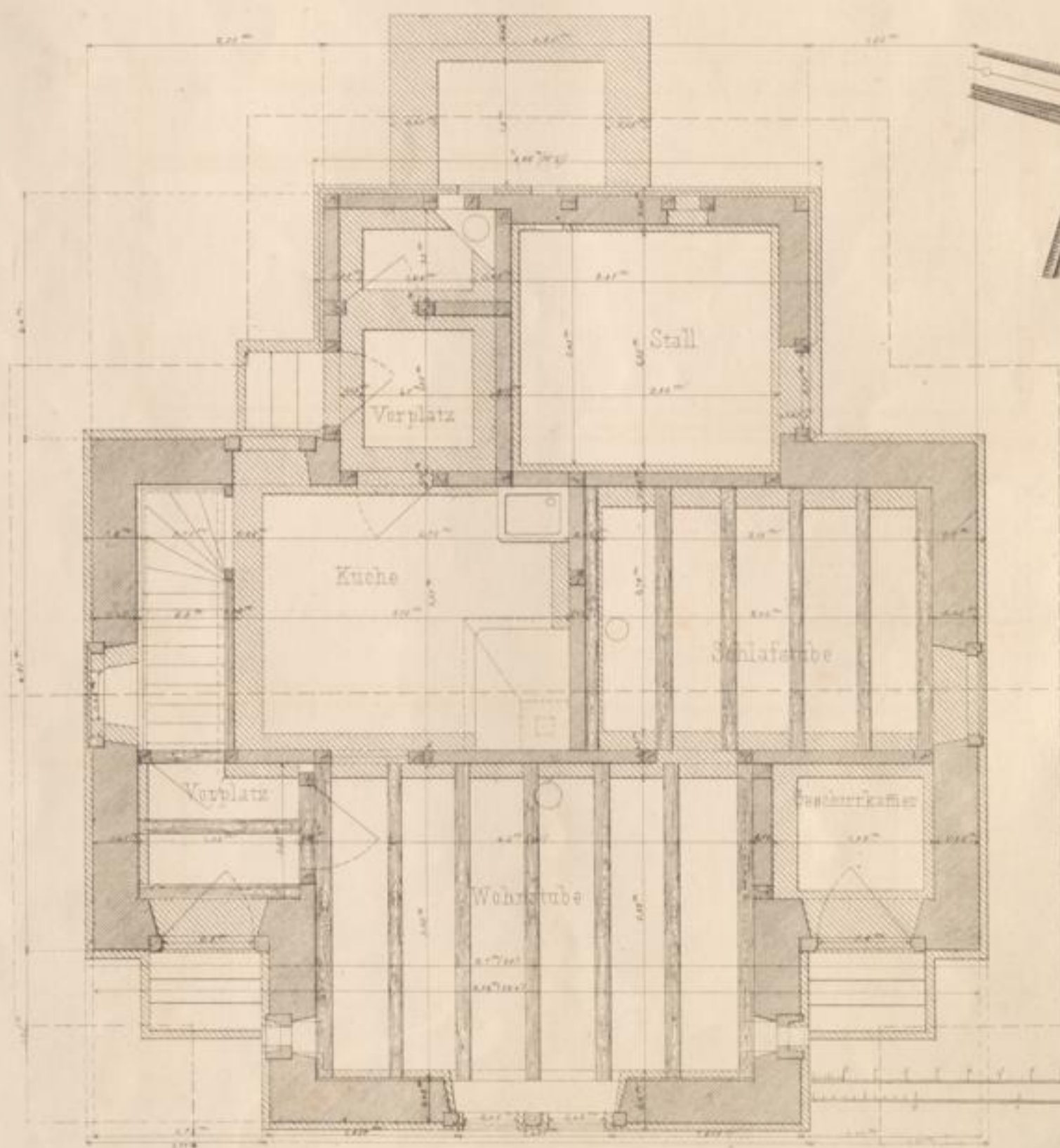

Maßstab 1:50 d.n.Ö.



Seitenansicht

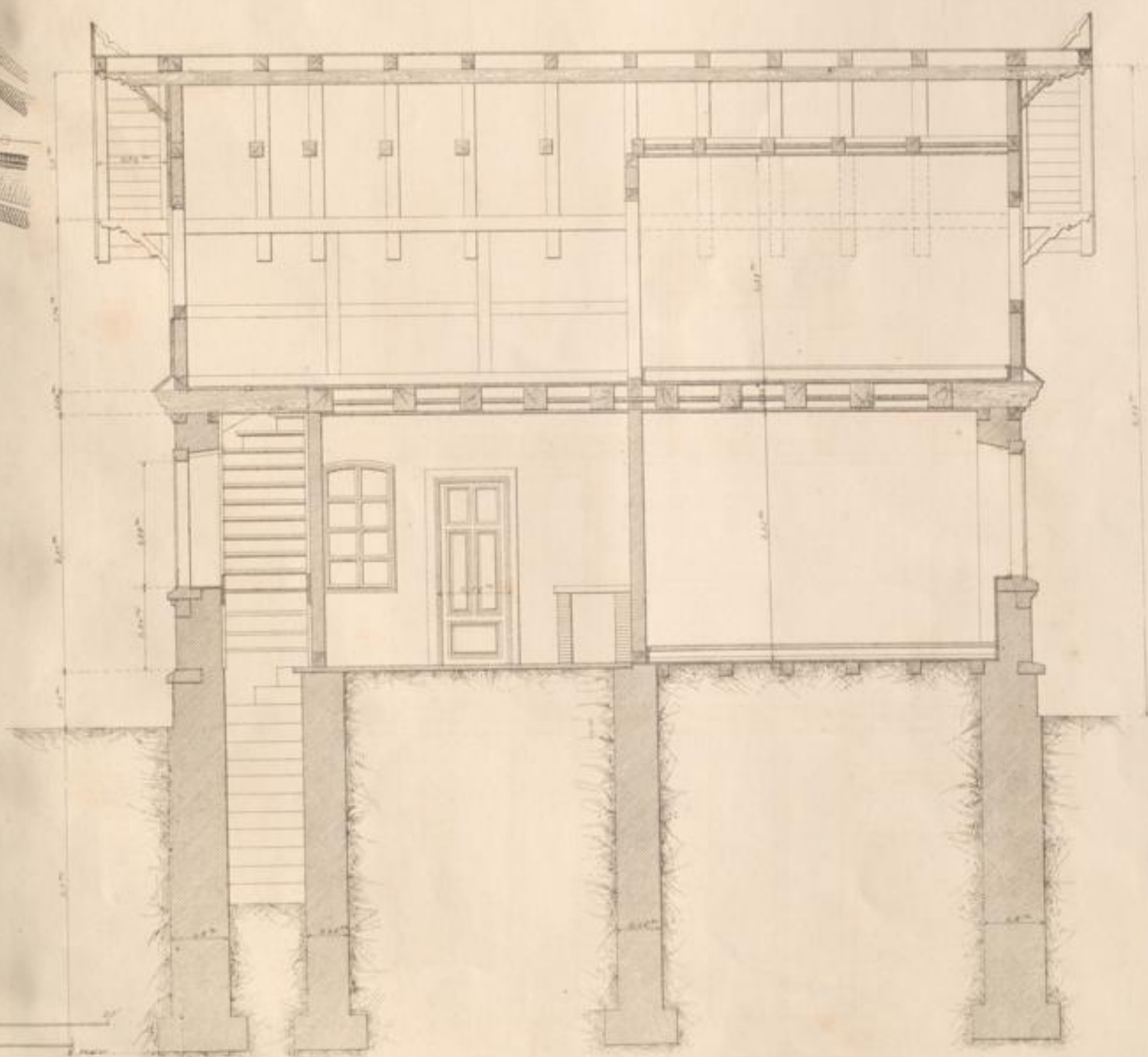

Carlsruhe, Druck & Verlag v. J. Veith.

Badenweilerstation bei Prof. W 378

Grenzübergangshaus

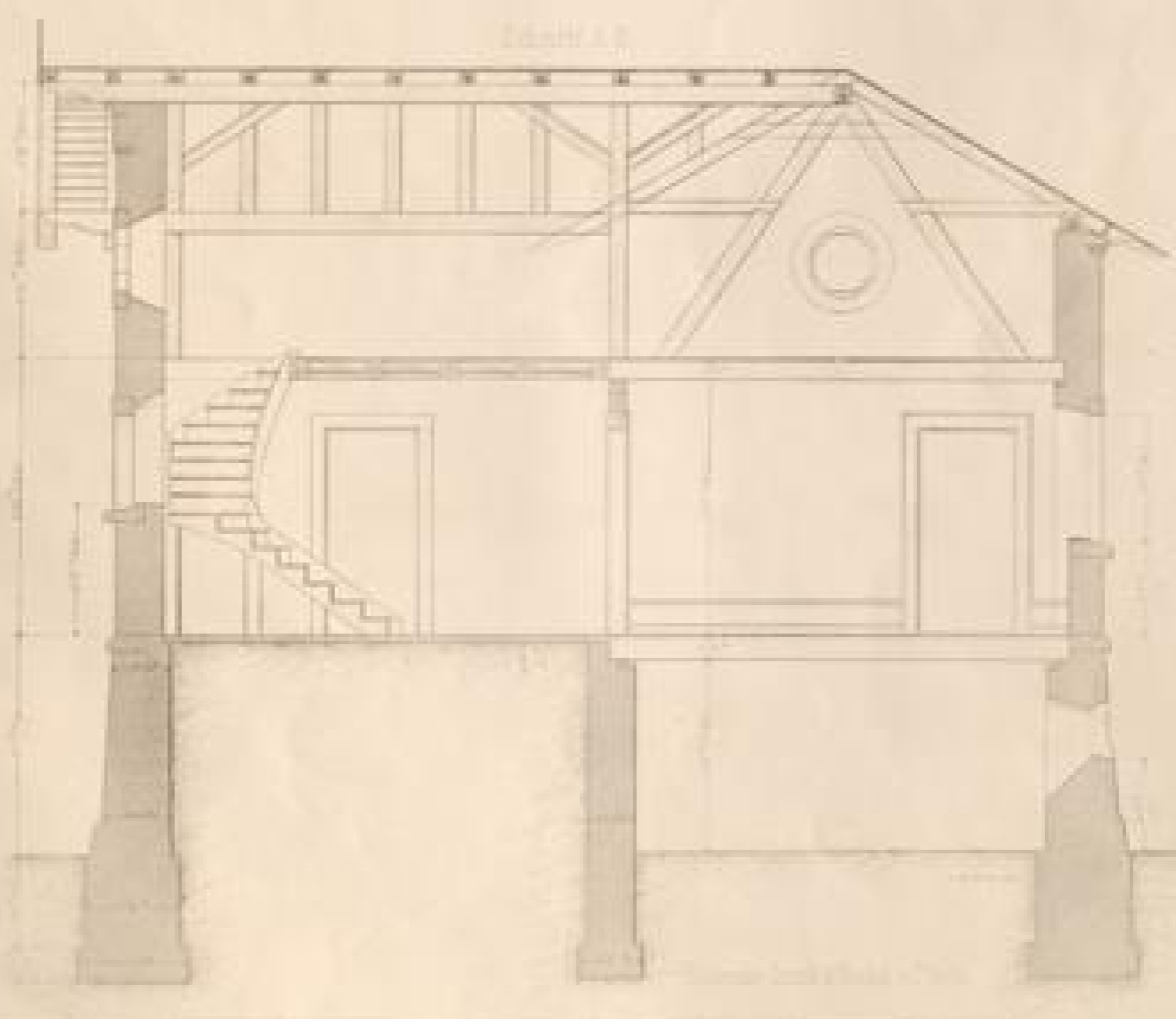
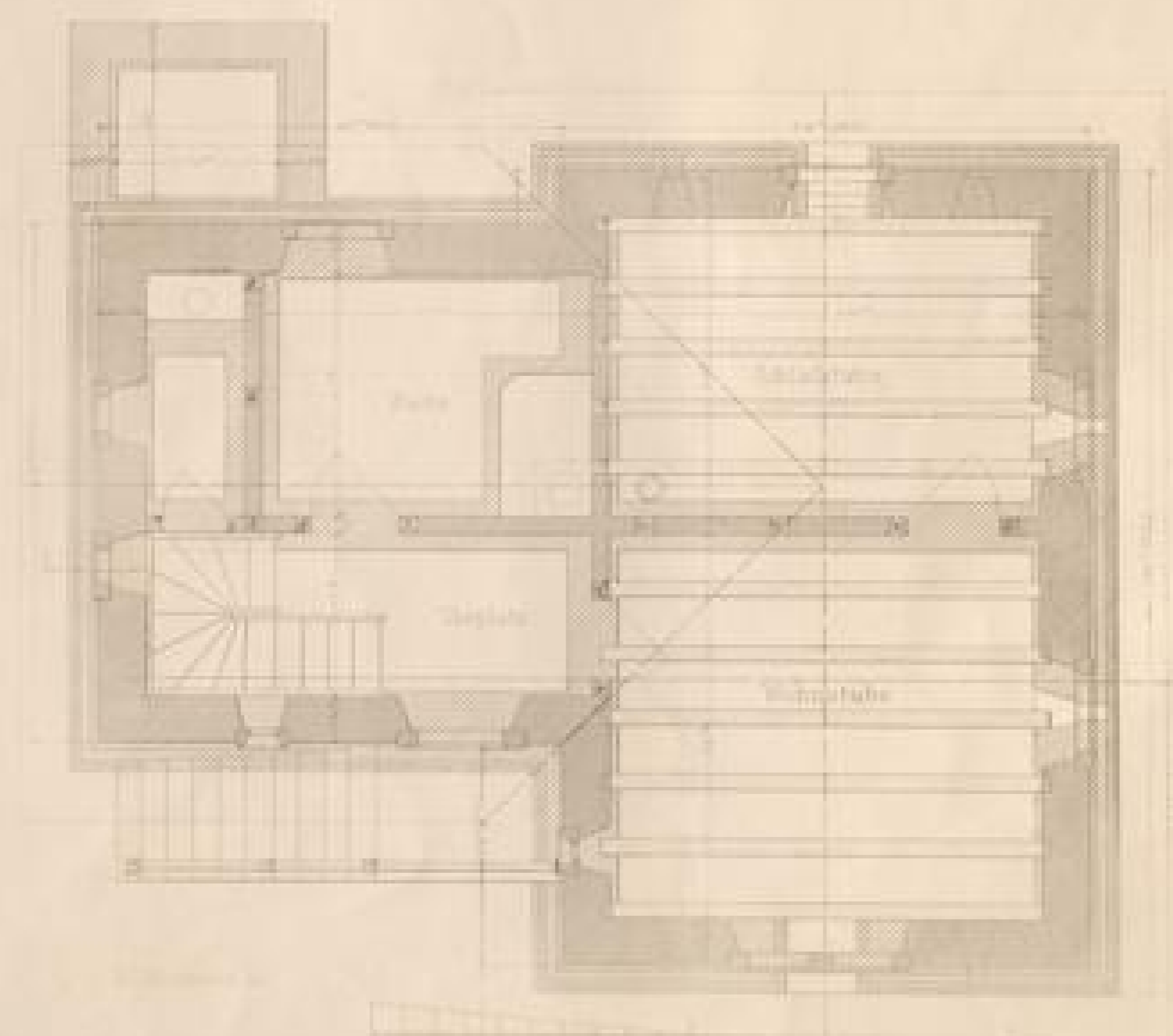
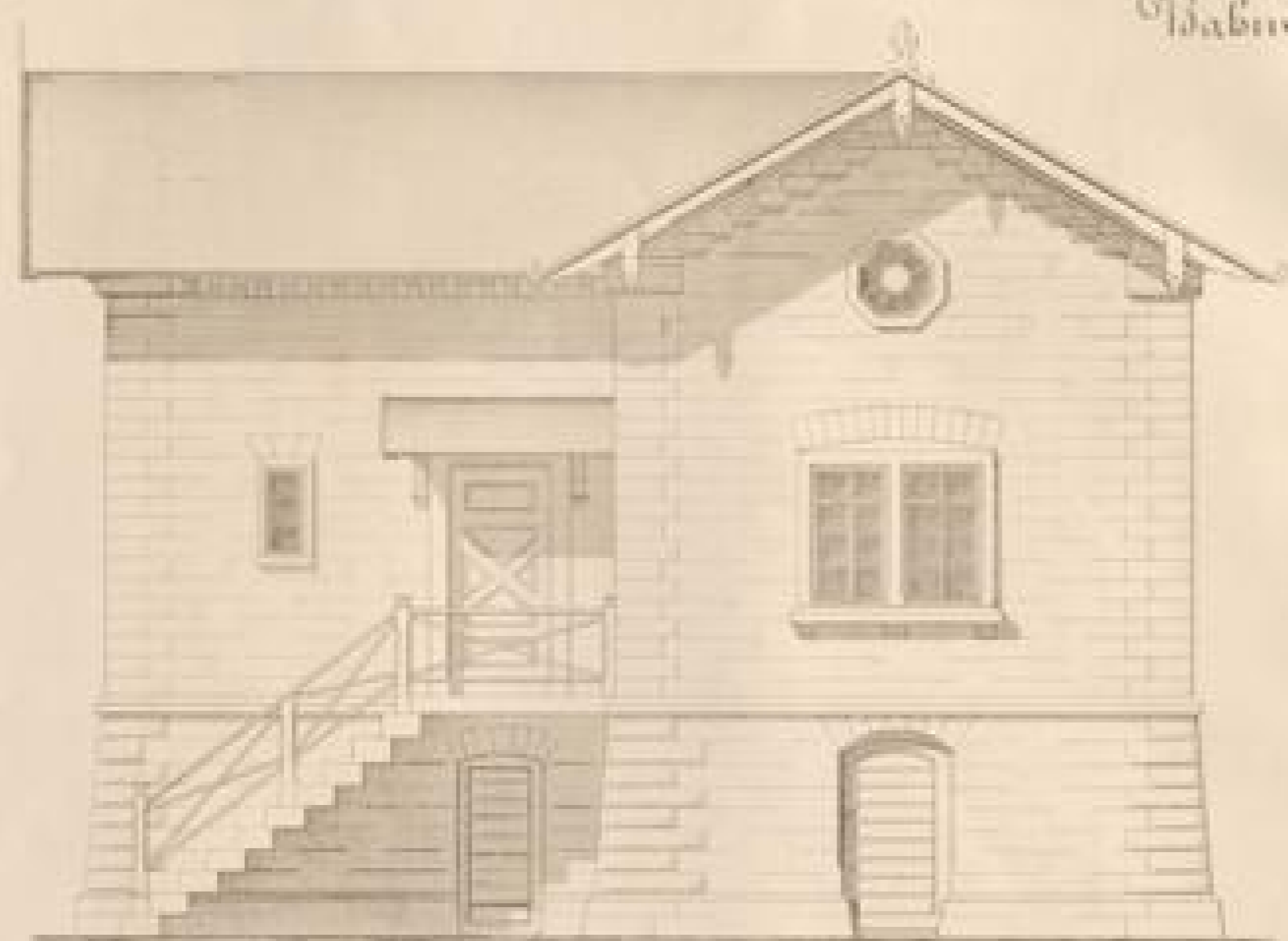

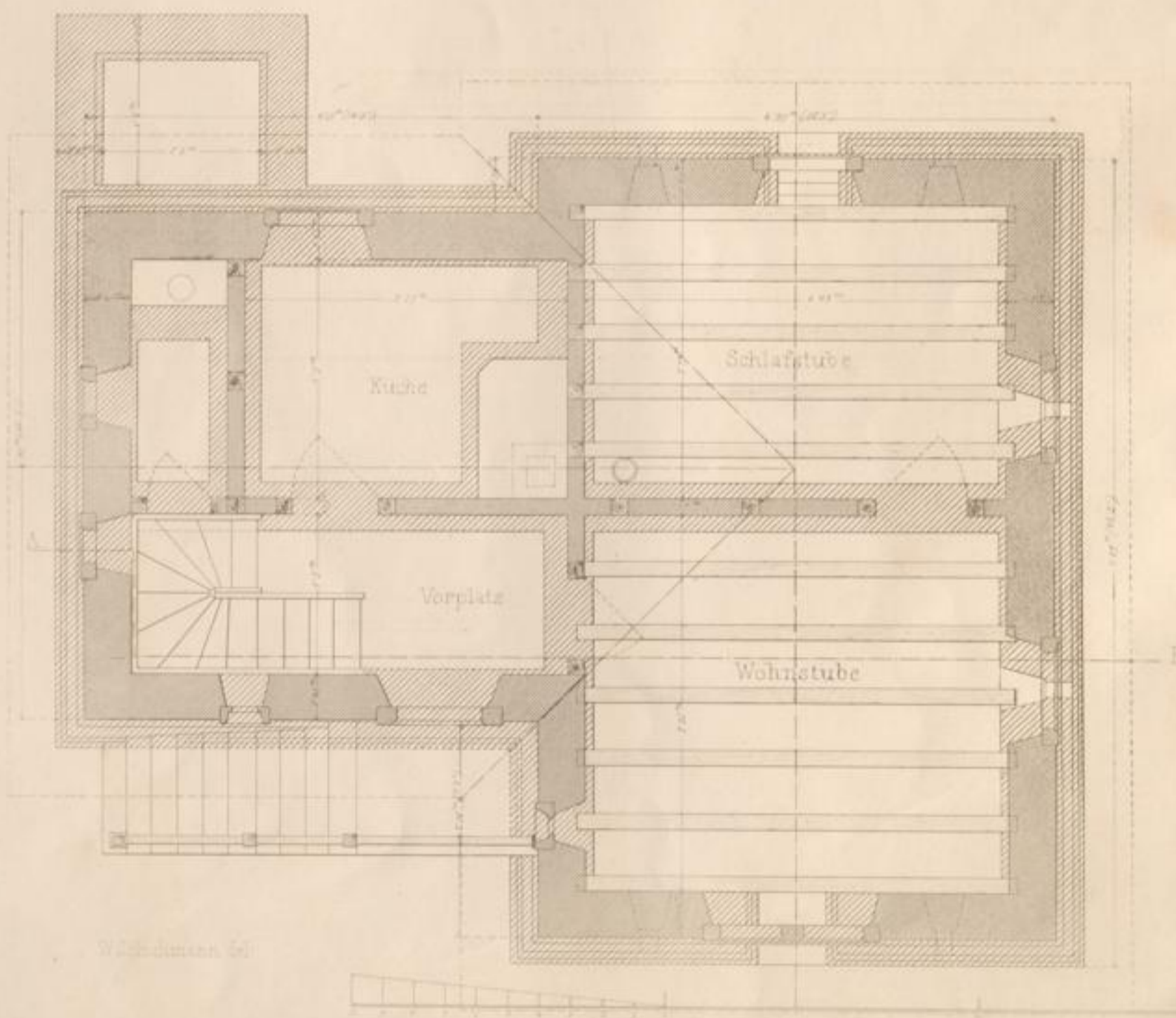
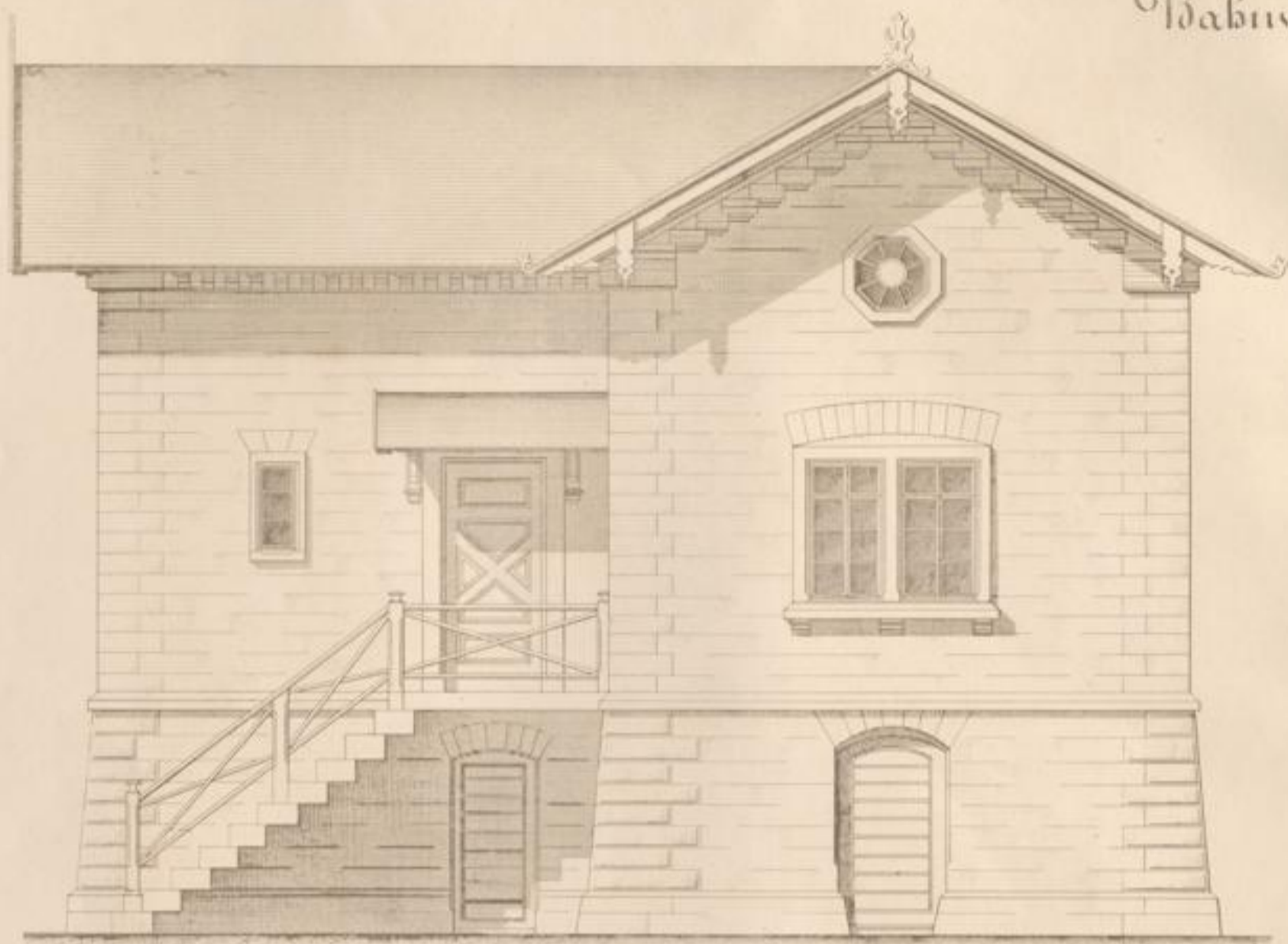

ion bei Prof. N^o 378

rkung lochhausen.

N^o 10

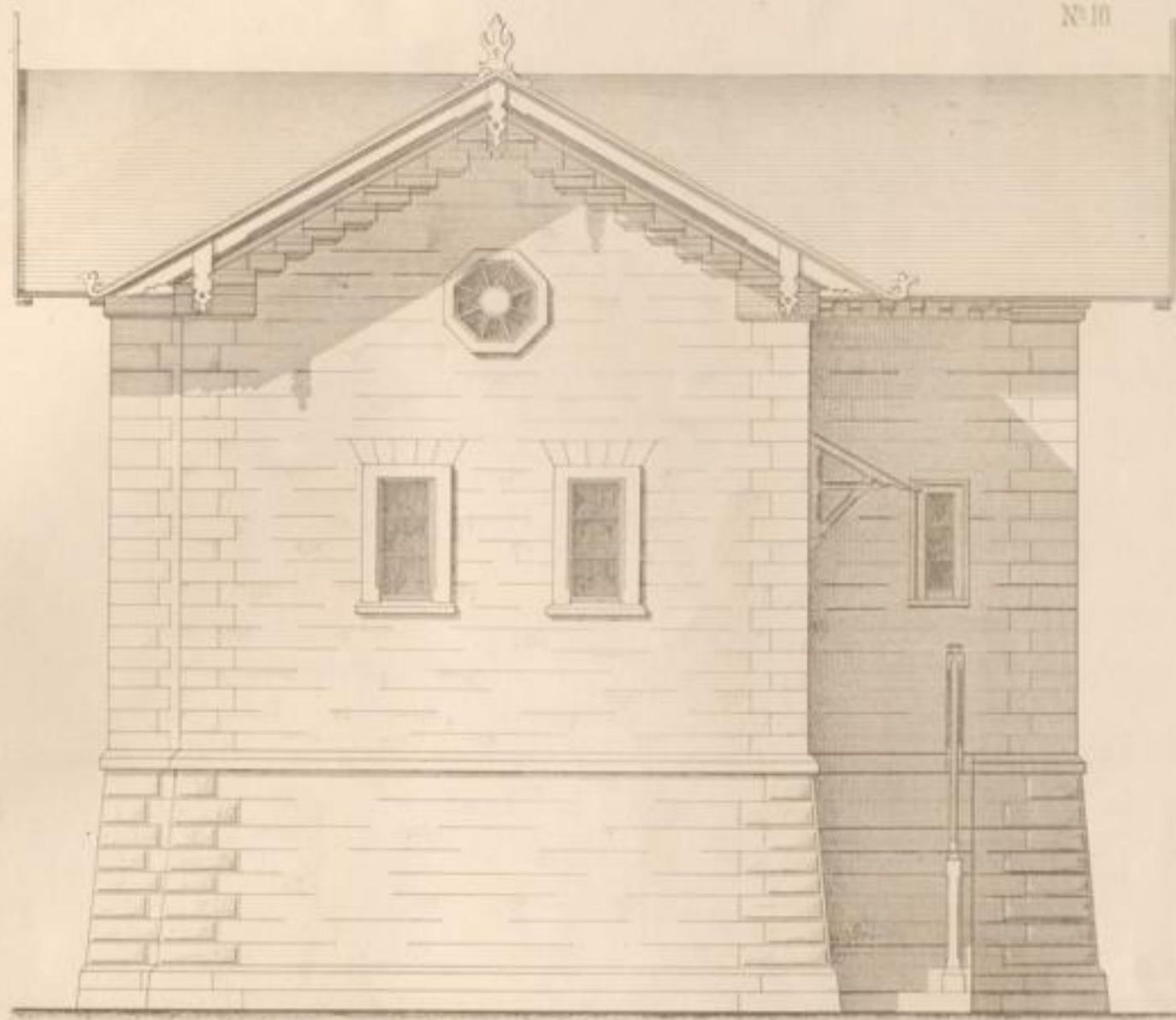

Schnitt A B

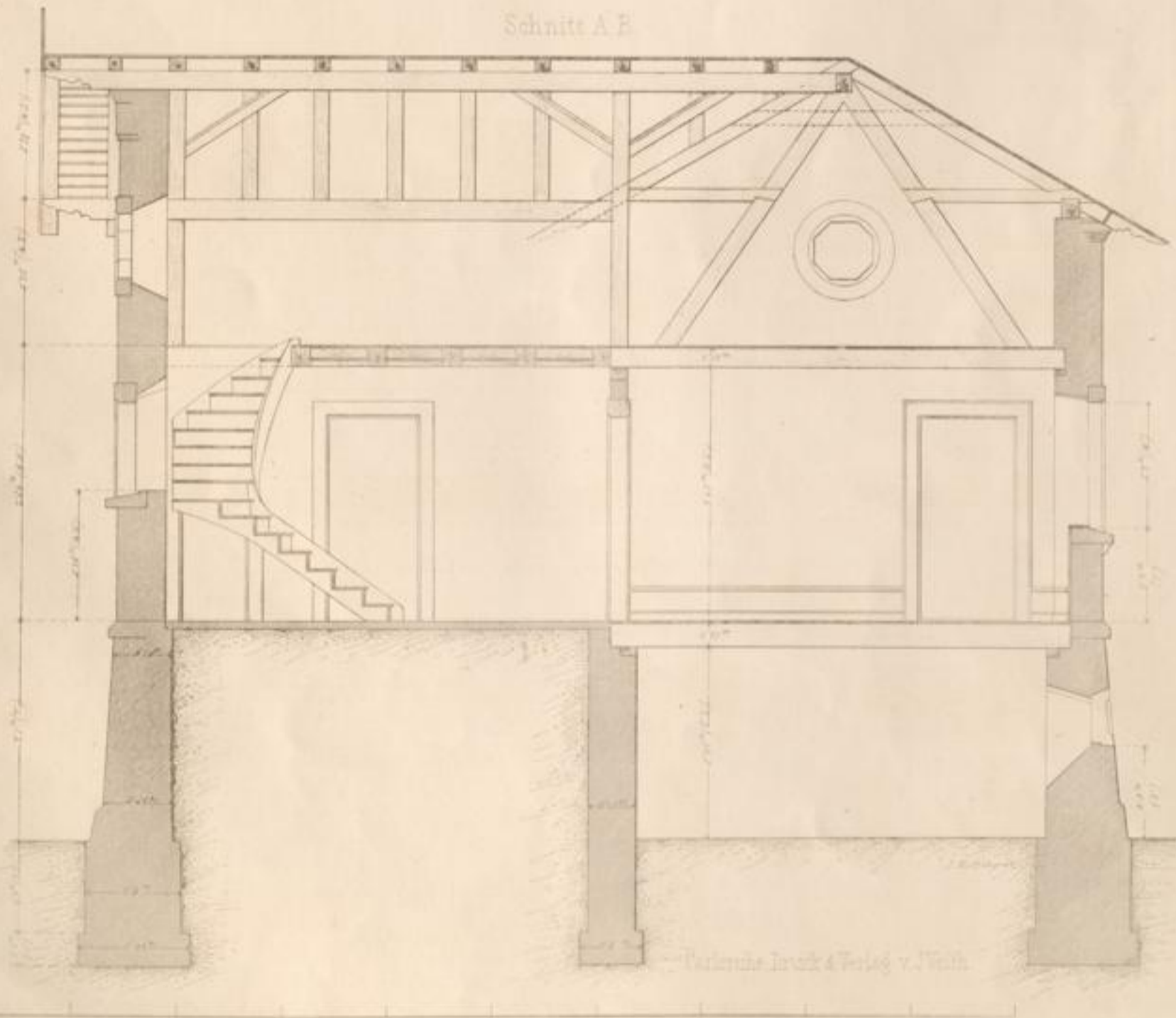

Verleumdung durch die Presse v. 1878

Station Überbischofheim

Gruppen

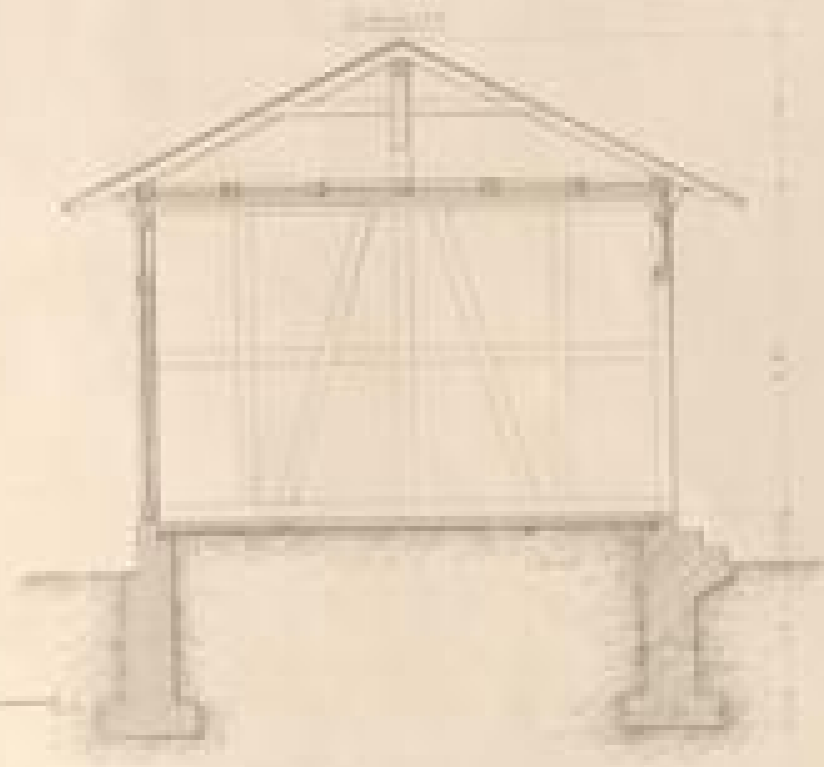
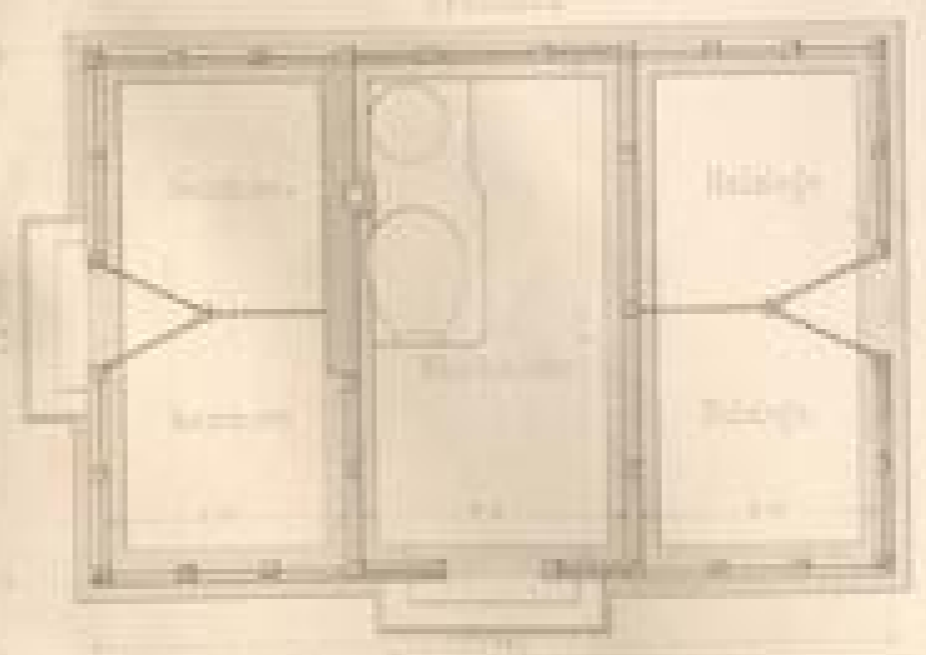
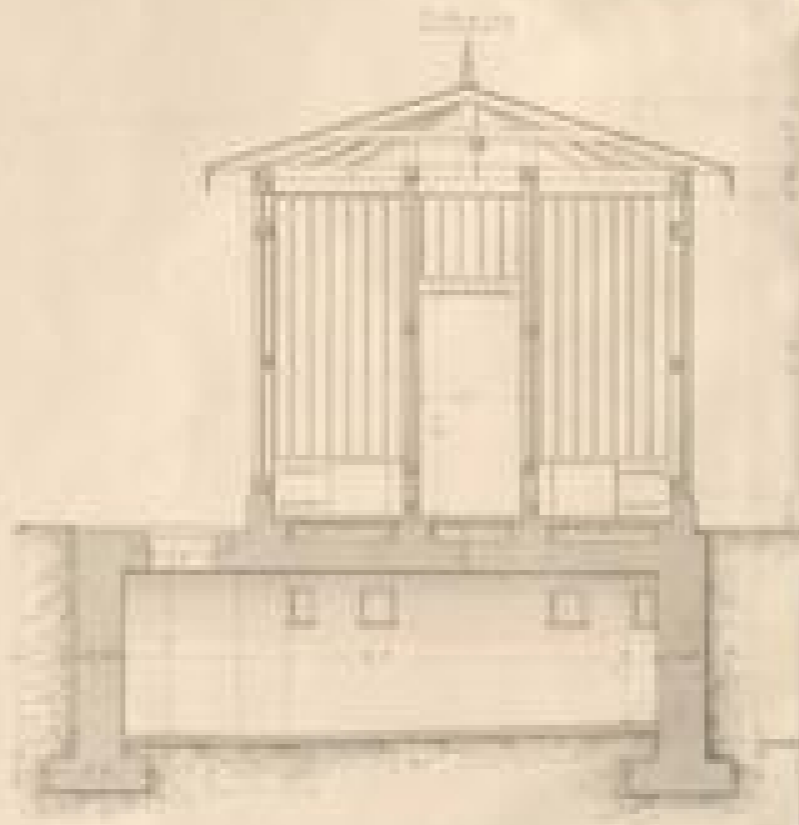
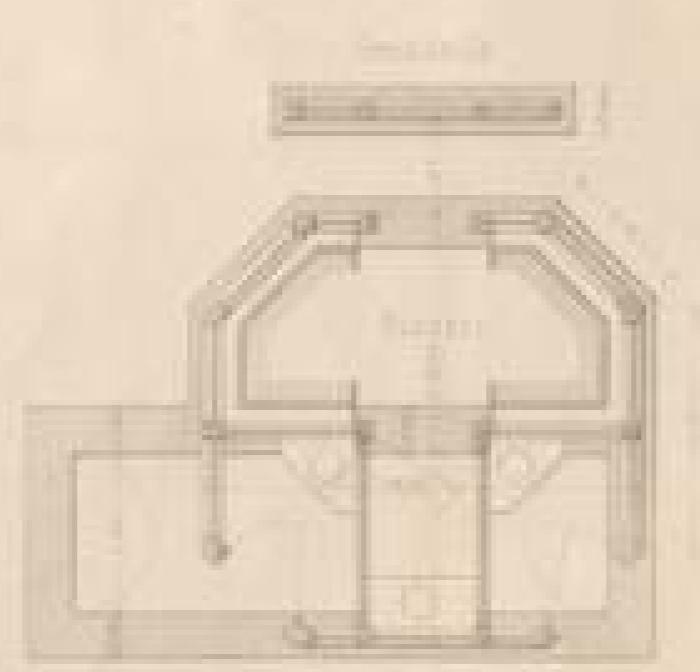
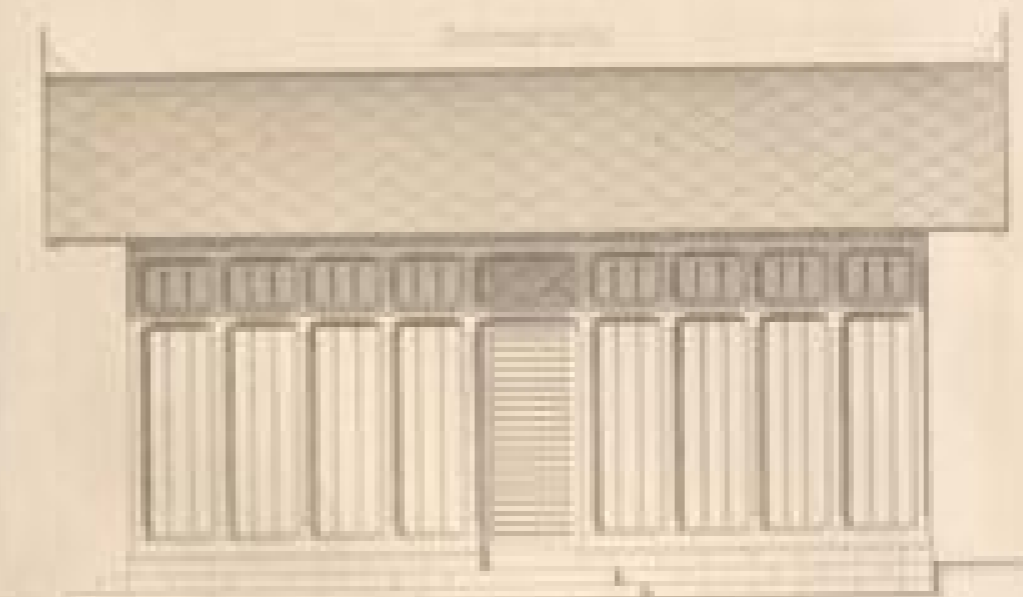
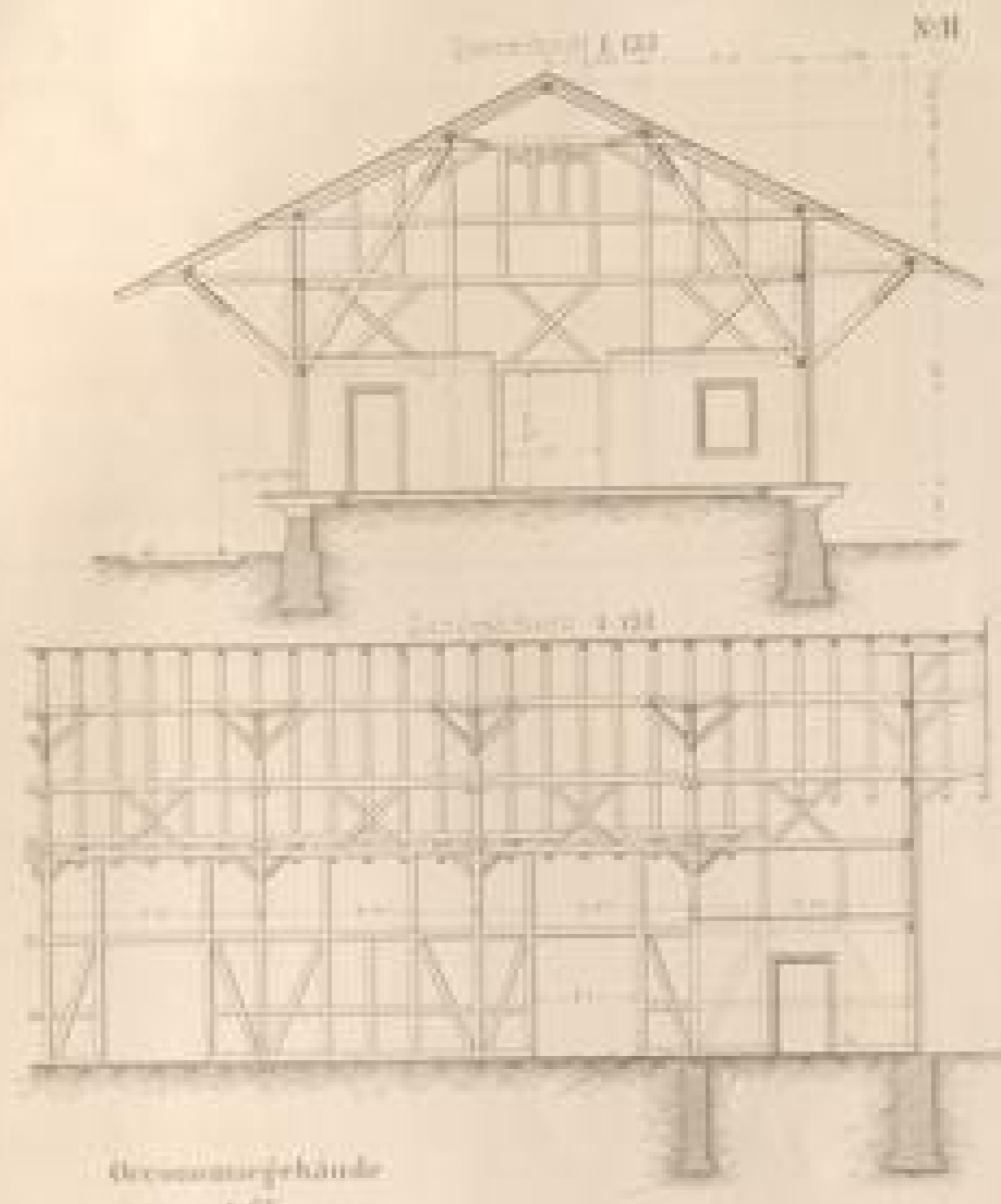
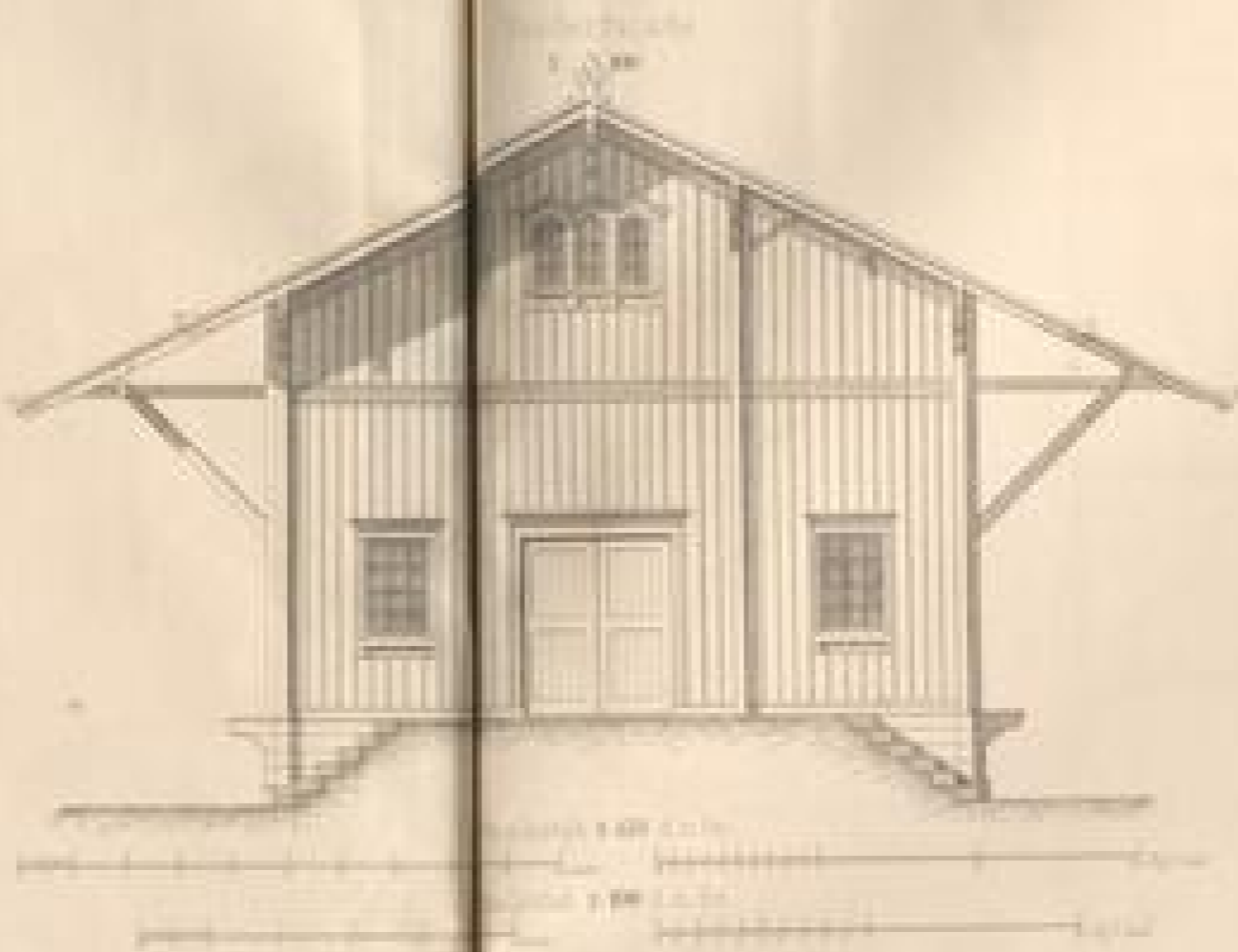
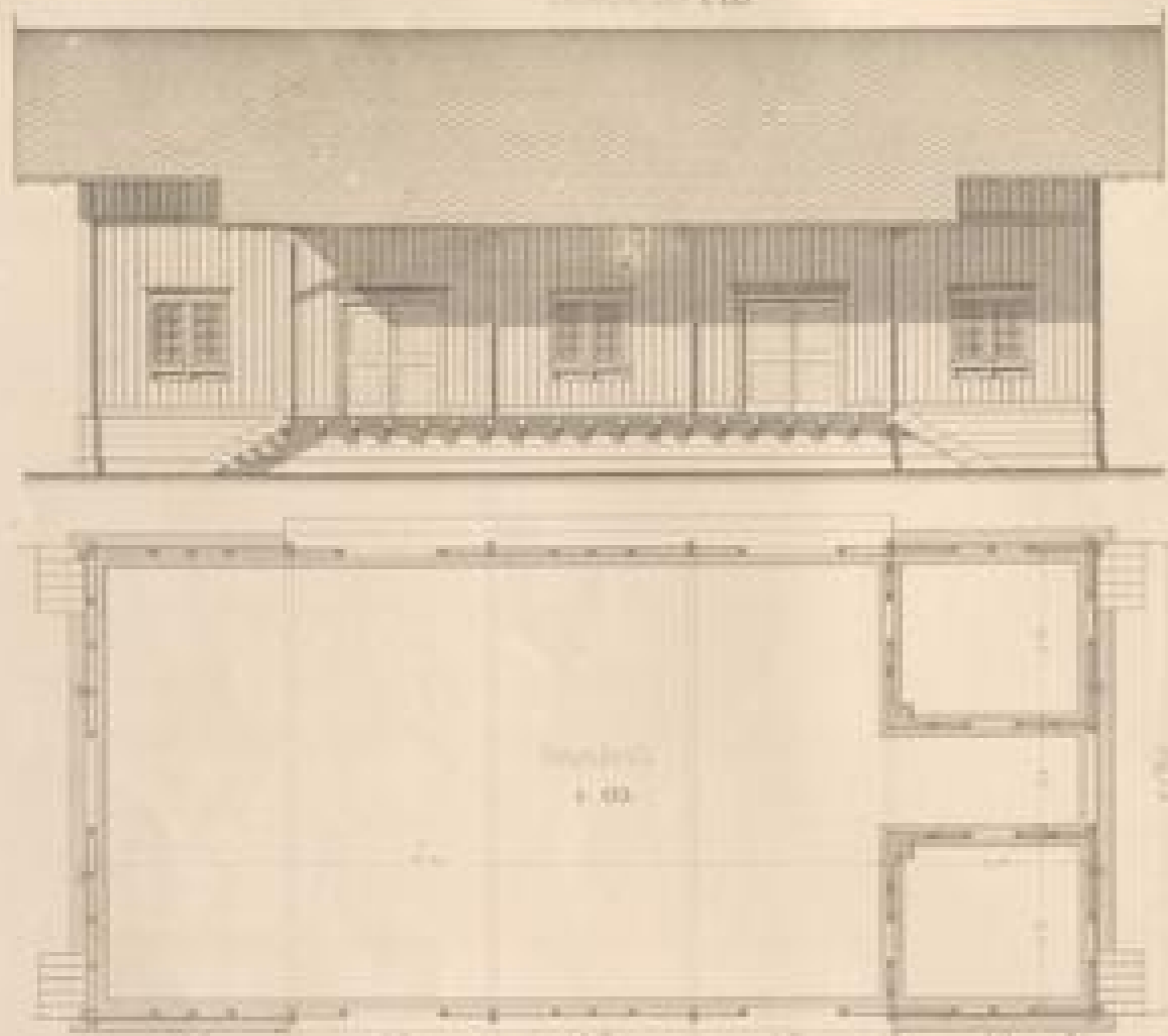

Seitenfäçade 1:133

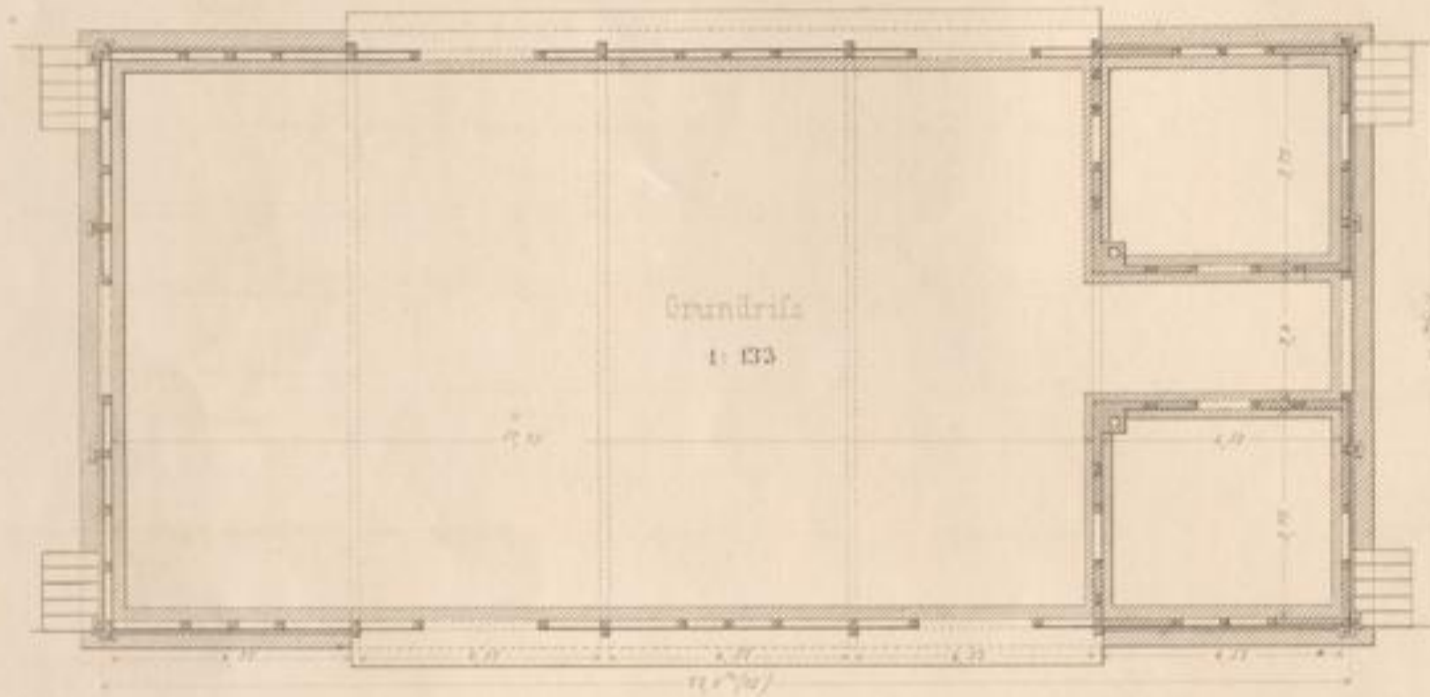
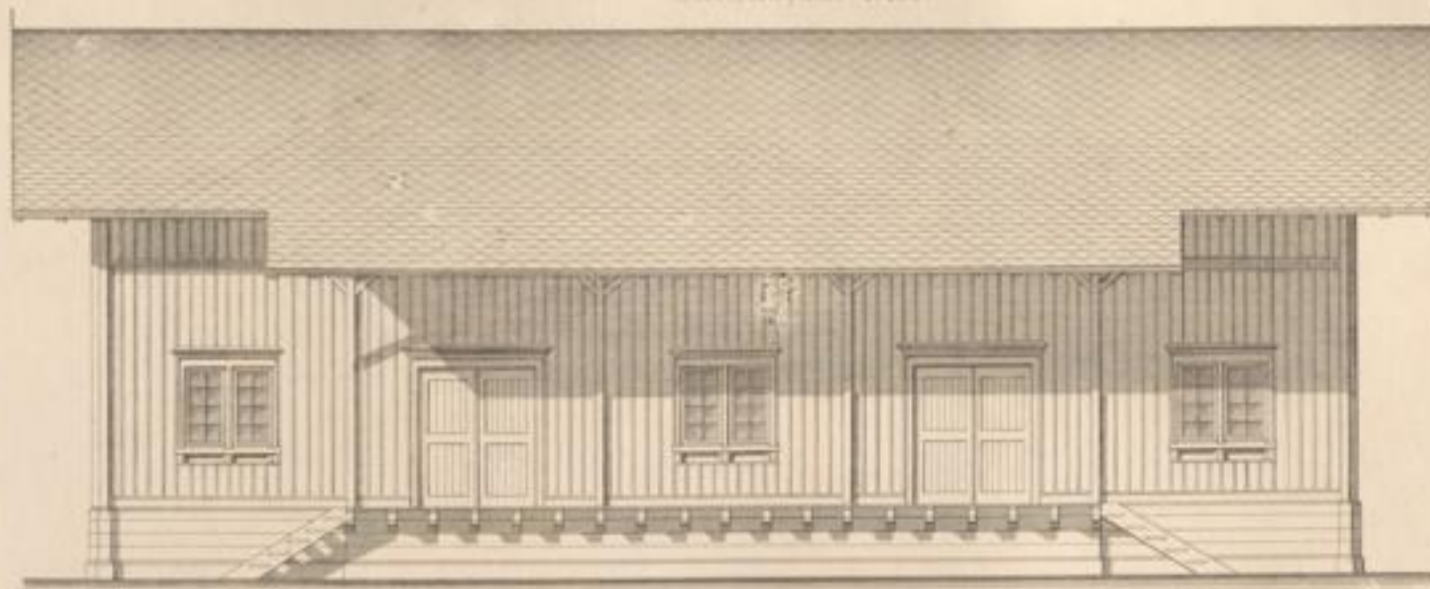

Abtrittgebäude
1:16

Ansicht gegen die Bahn



Ansicht gegen die Zufahrtstraße



Grundriß

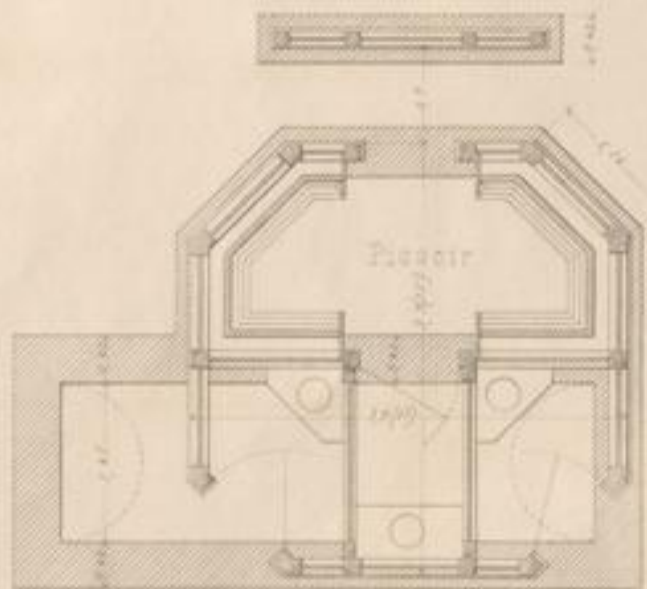

Schnitt

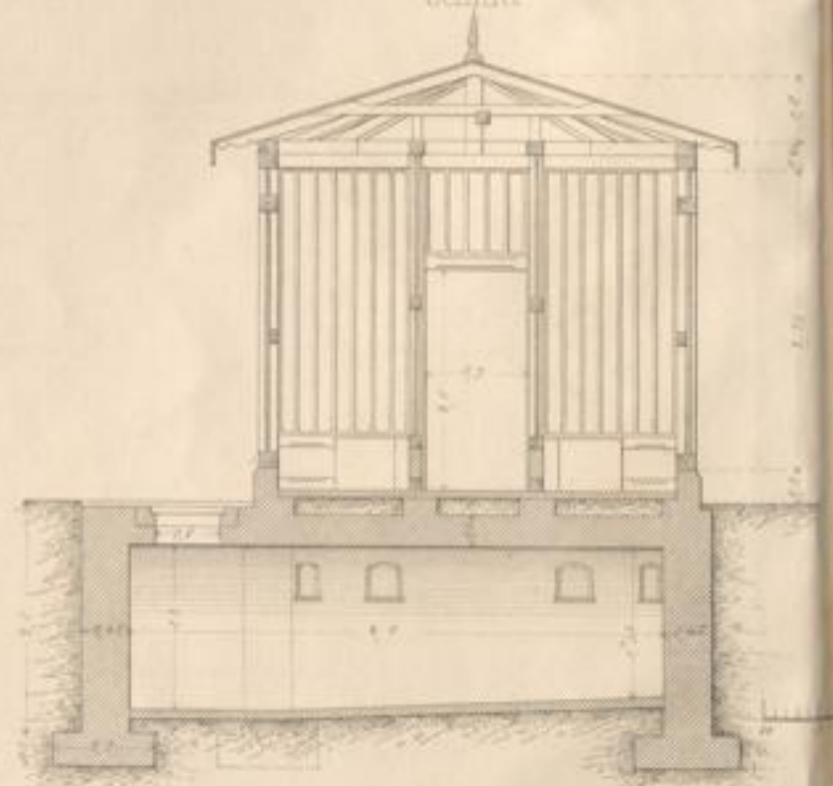

© Zeitert dfl.

1. Überbischofsheim
Geschuppen.

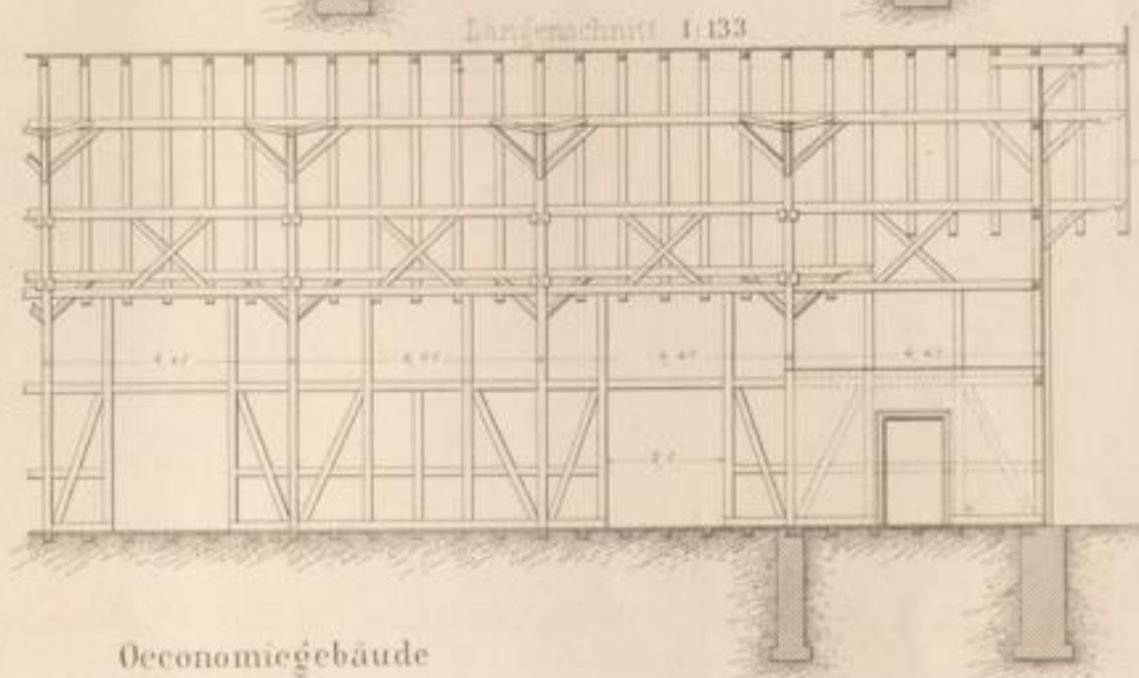
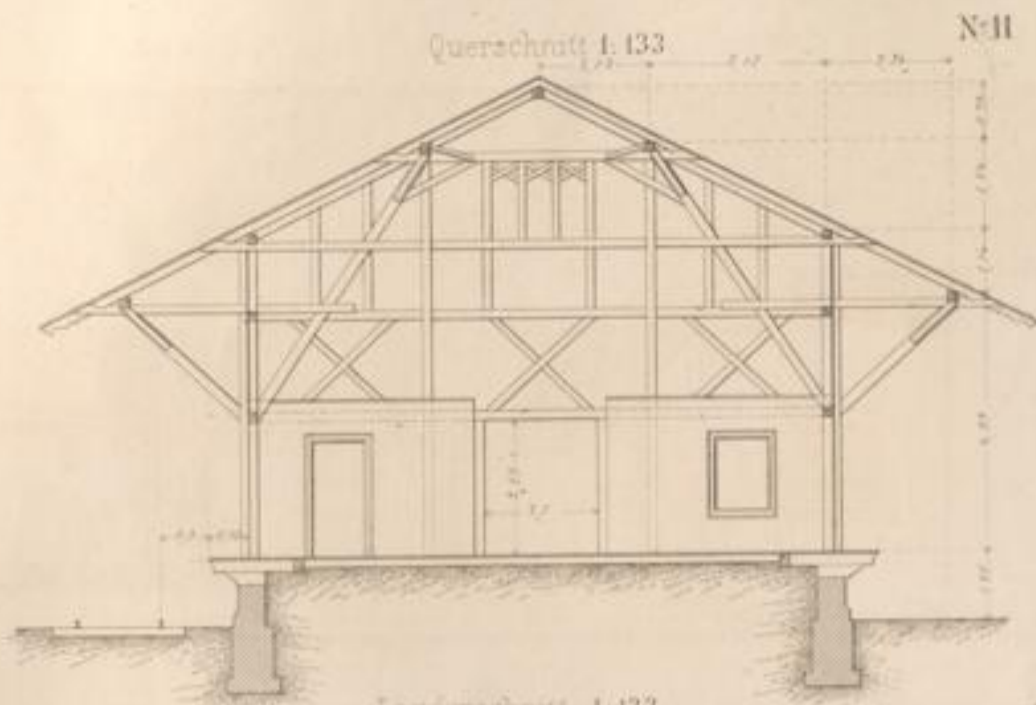
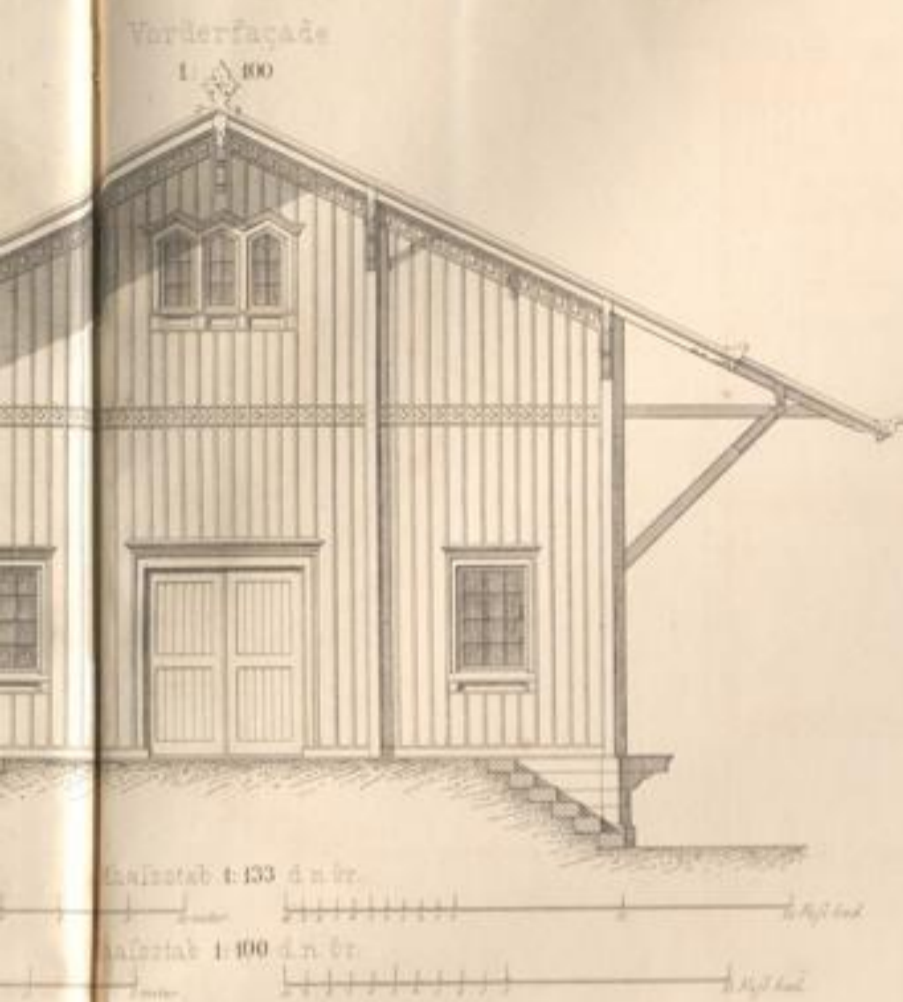

Oeconomiegebäude
1:66

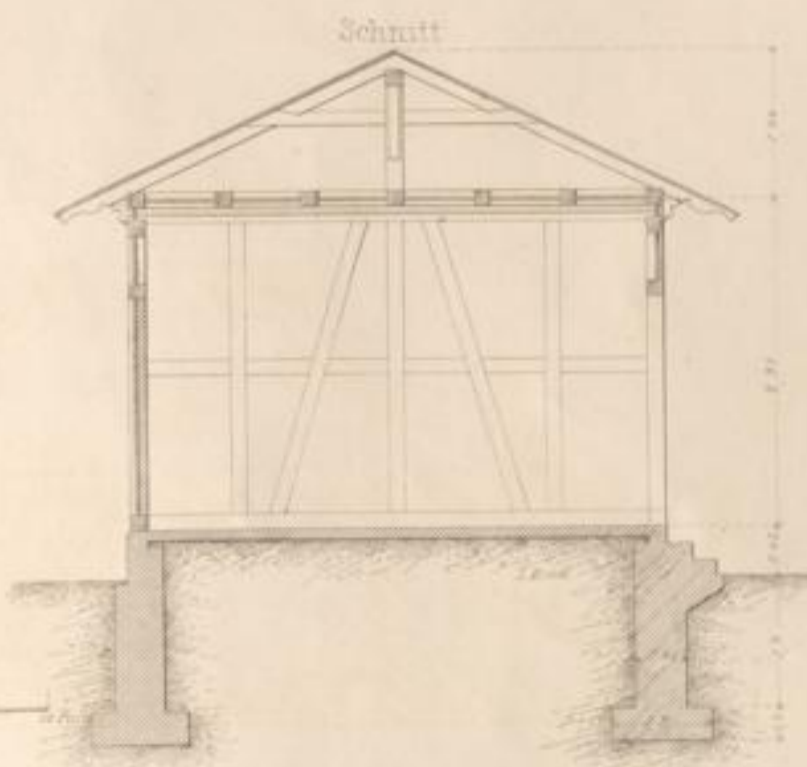
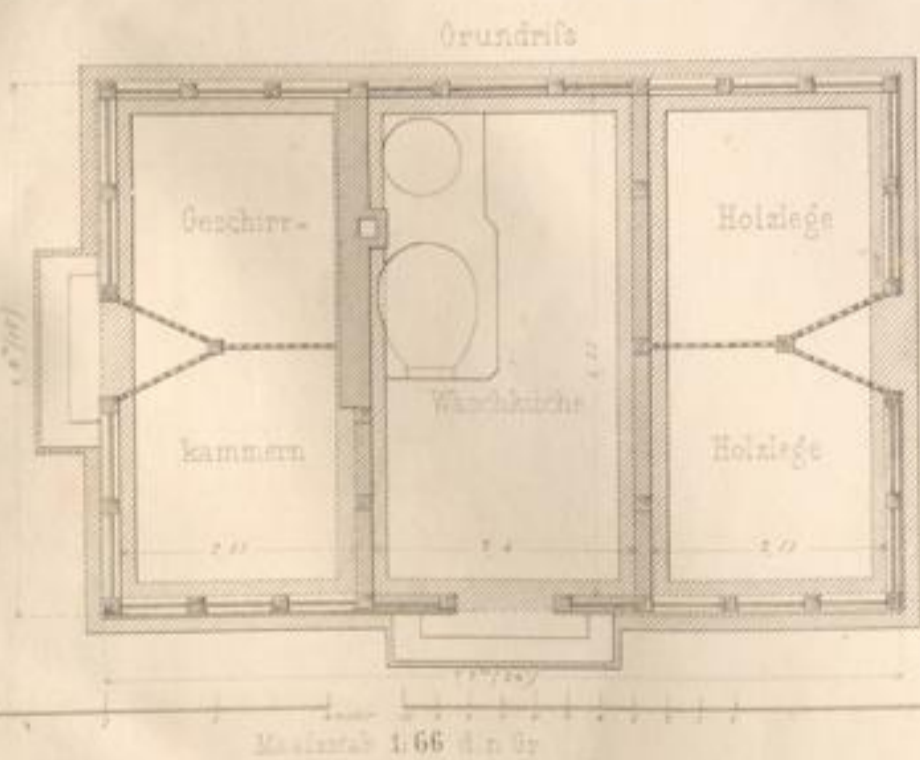
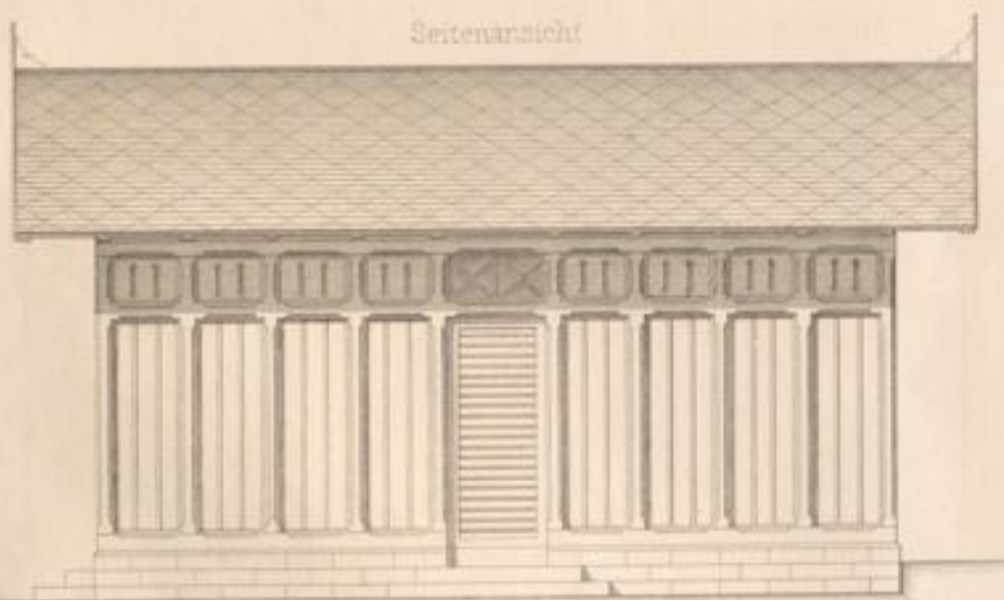

Carlruhe, Druck & Verlag v. J. Weik.

- 1. Aufnahmsgebäude
- 2. Güterabfertigung
- 3. Abfertigungsbauwerk
- 4. Hof und Pflanz
- 5. Einfriedigung
- 6. Postkasten
- 7. Speisezimmer an Abfertigung
- 8. Wasserzucht
- 9. Bekleidungsraum
- 10. Bekleidungsraum

Facade gegen die Bahn

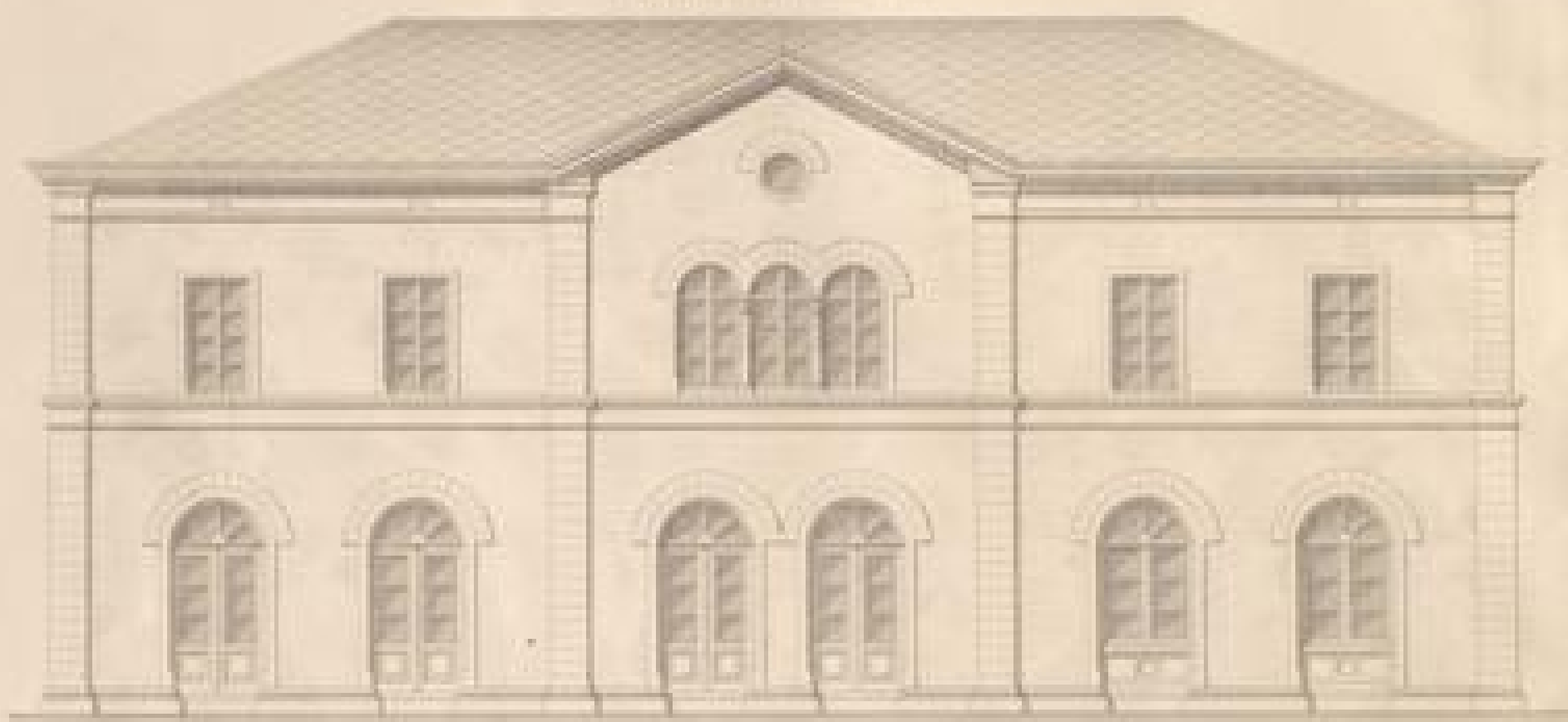

C D

Querschnitt

E F



Aufnahmsgebäude



Längsschnitt A B

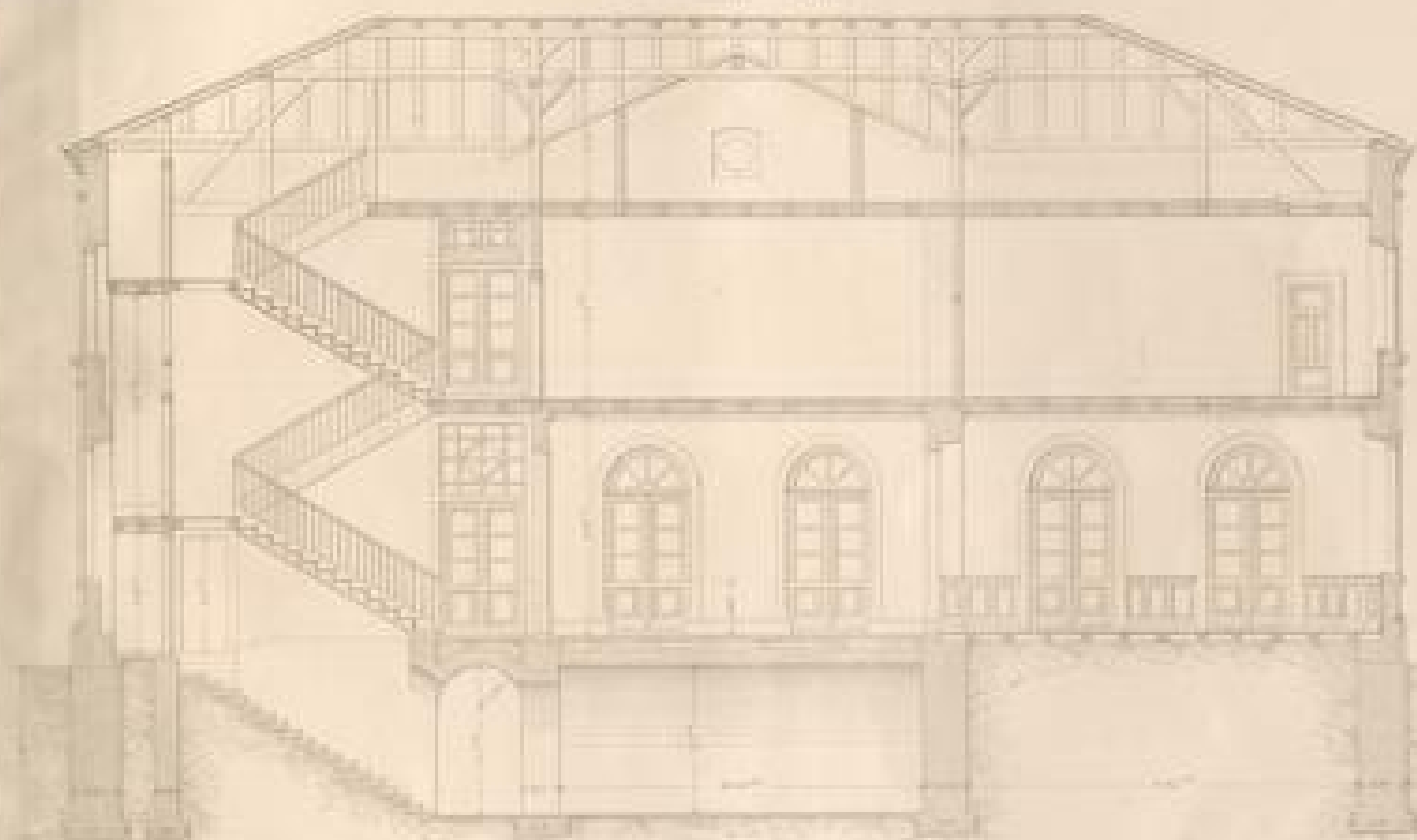

Grundriss

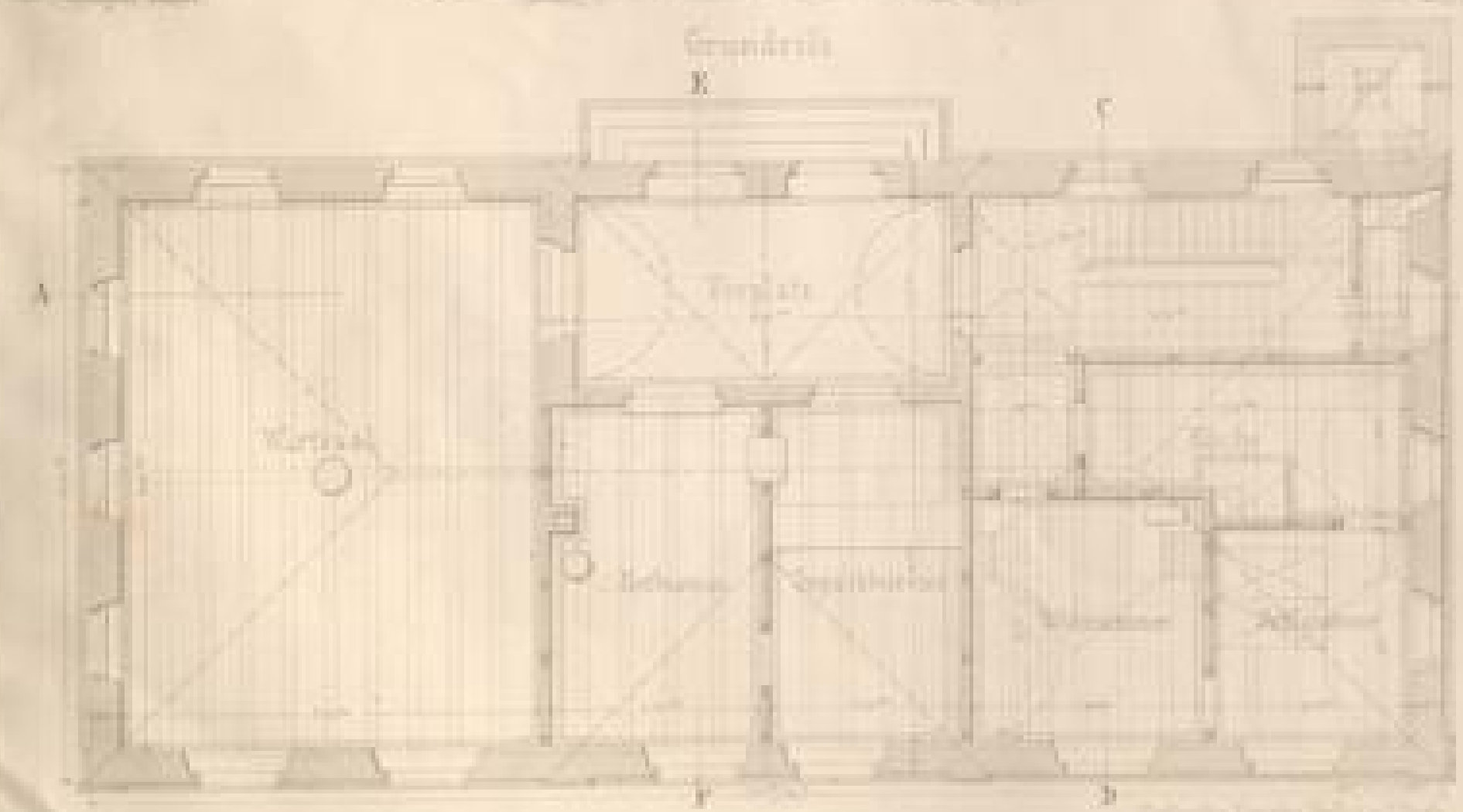

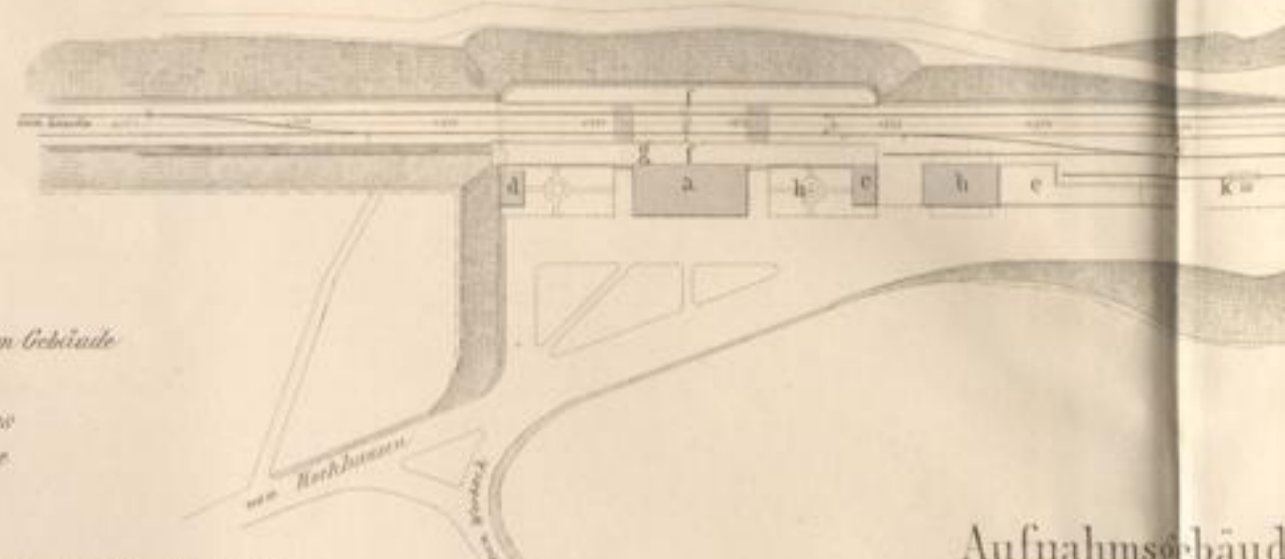

- a Aufnahmsgebäude
- b Güterschuppen
- c Oeconomiegebäude
- d Abtritt und Pissier
- e Verladeplatz
- f Trottoirs
- g Signalglocke an Gebäude
- h Brunnen
- i Bahnwärterhaus
- k Brückenanlage

Façade gegen die Bahn

Aufnahmsgebäude
1:100

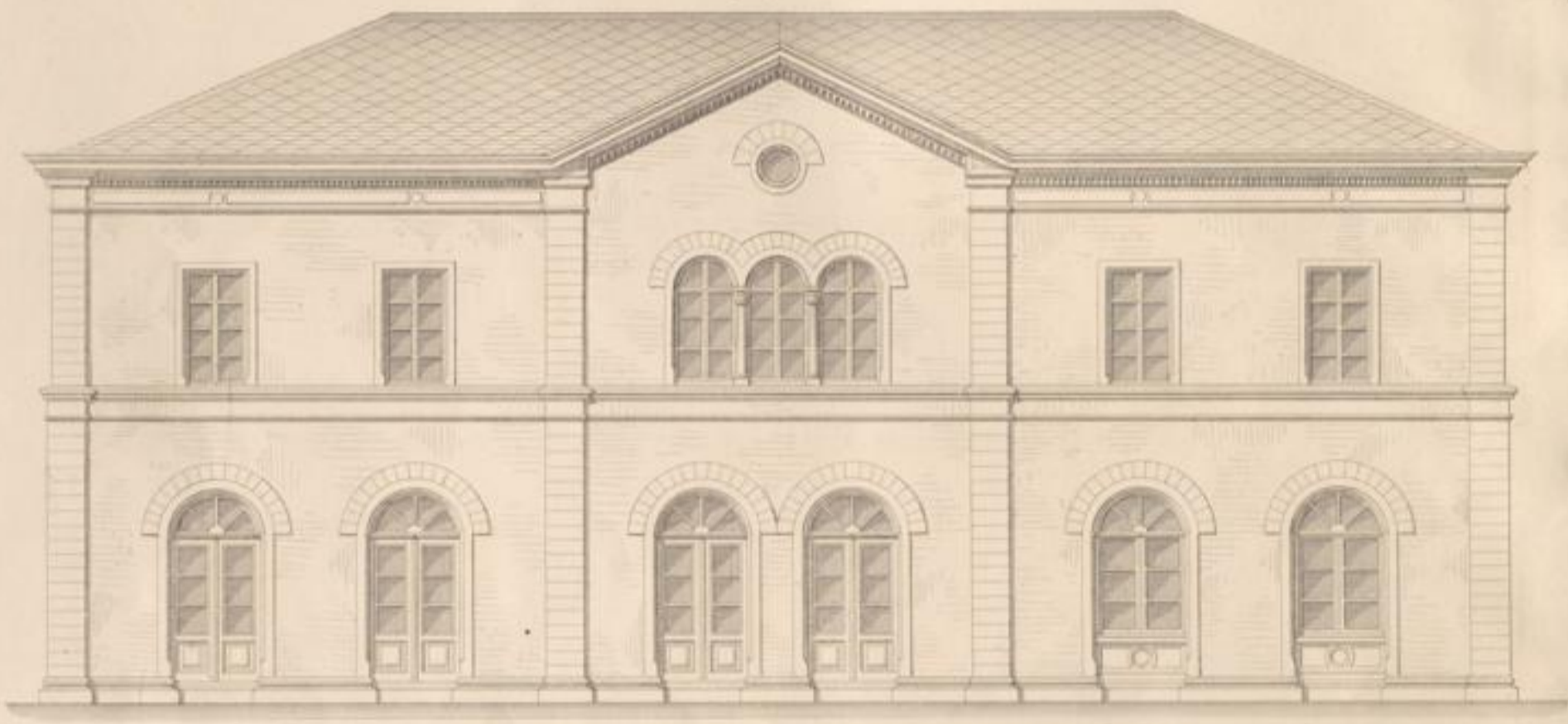

C D

Querschnitte

E F

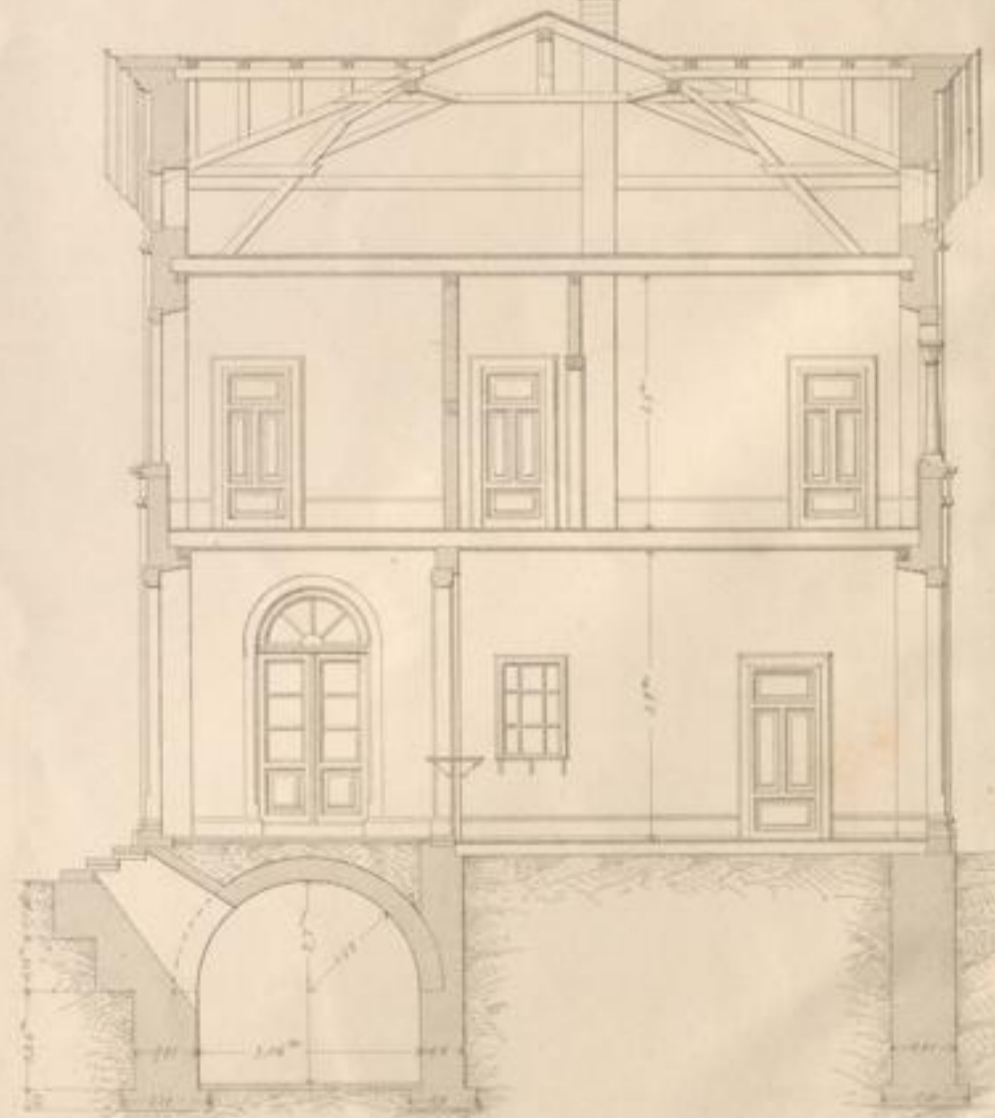
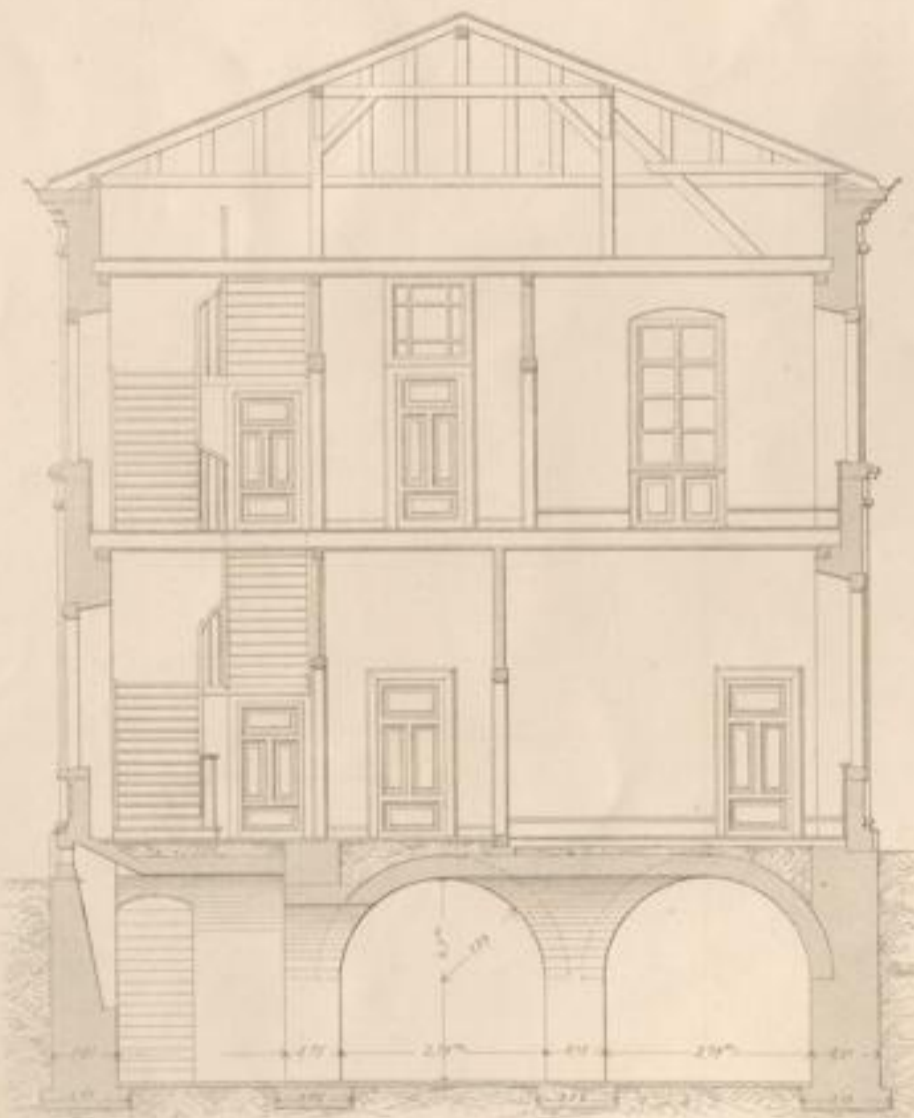

W. Schumann delin.

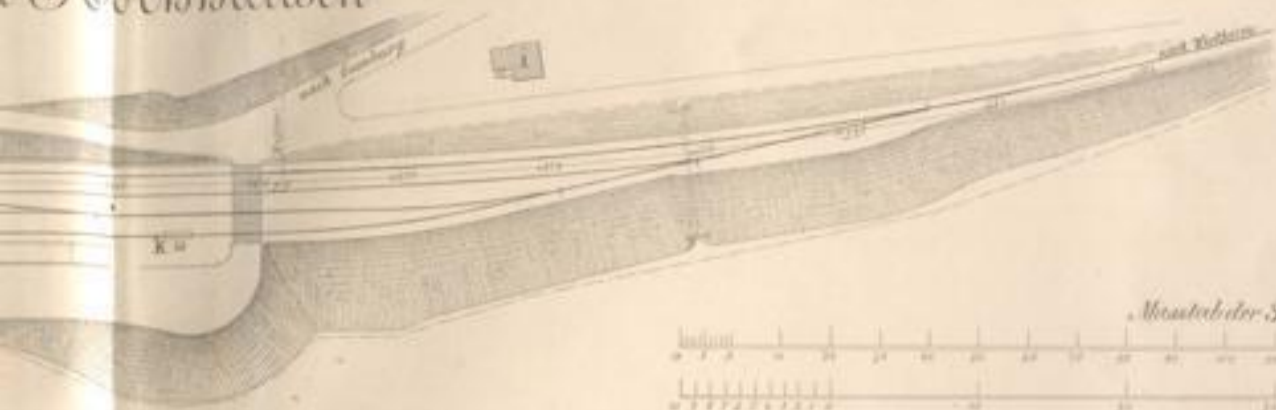

Masstab der Situation 1:1200 d. n. Gr.

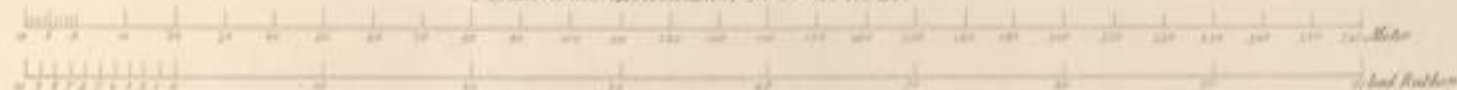

Masstab des Aufnahmegebäudes 1:100 d. n. Gr.



Längenschnitt A B

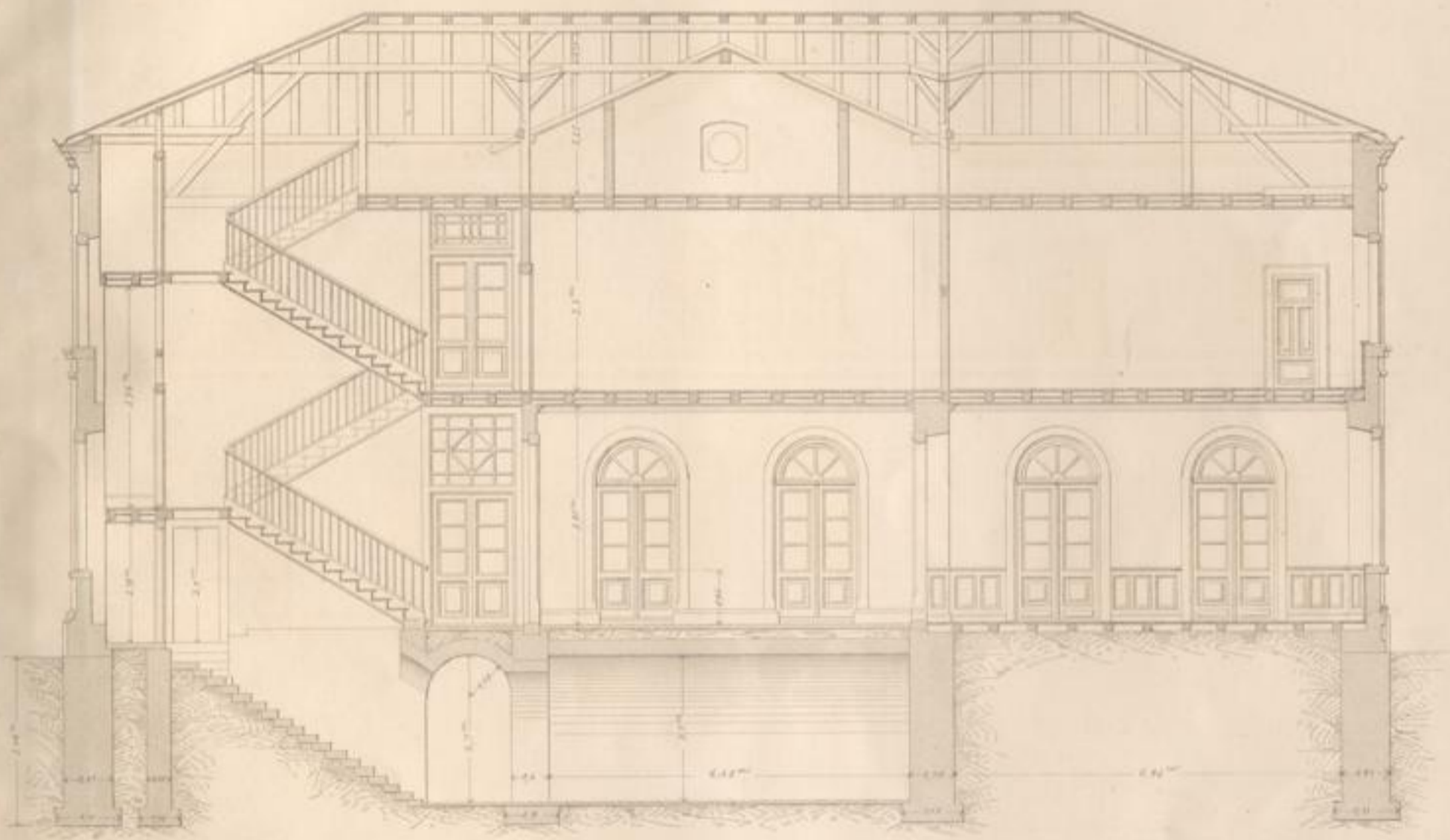

Grundriss

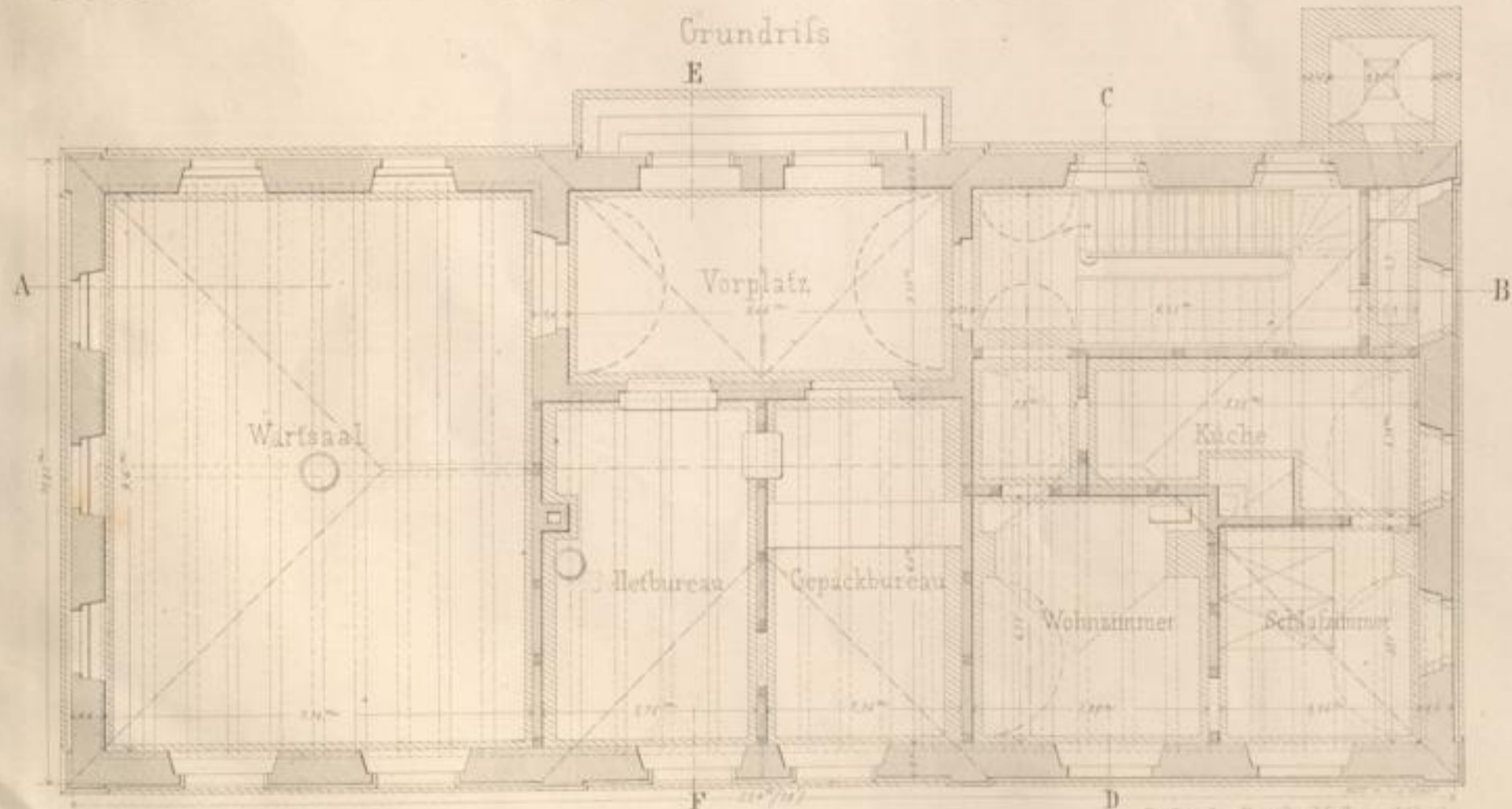

Carlruhe Druck u. Verlag v. J. Veith

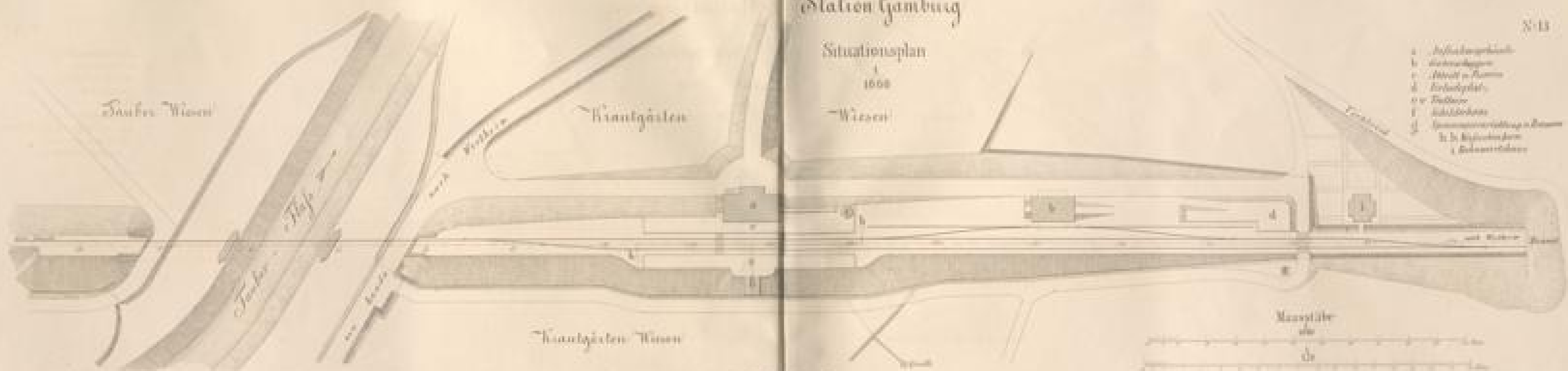

Station Hamburg

Situationsplan
1858

- a. Aufnahmsgebäude
- b. Abfertigung
- c. Abfertigung
- d. Abfertigung
- e. Abfertigung
- f. Abfertigung
- g. Abfertigung
- h. Abfertigung
- i. Abfertigung
- j. Abfertigung



Fassade gegen die Straße

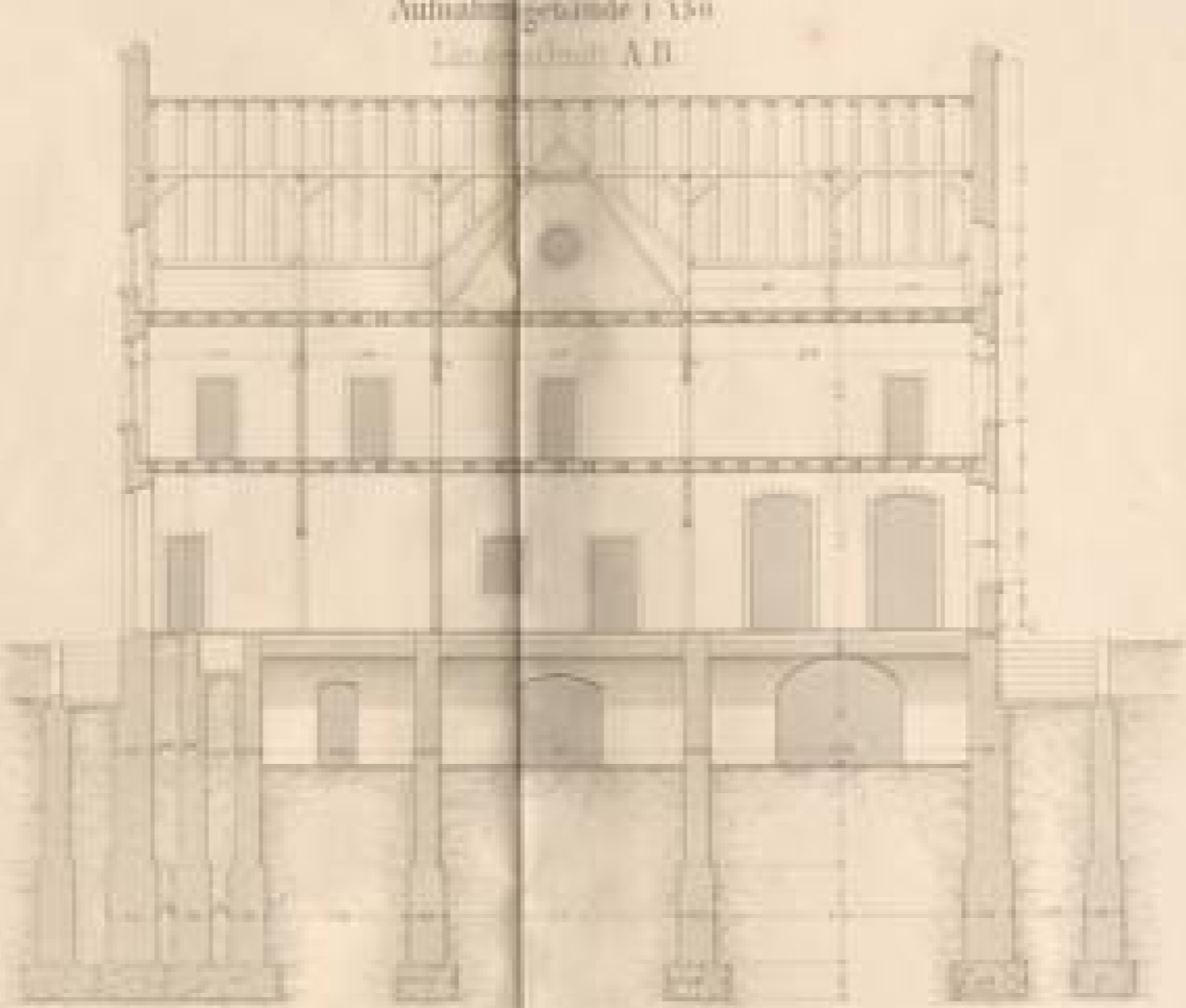

Aufnahmsgebäude 1-150
Längsschnitt A-B

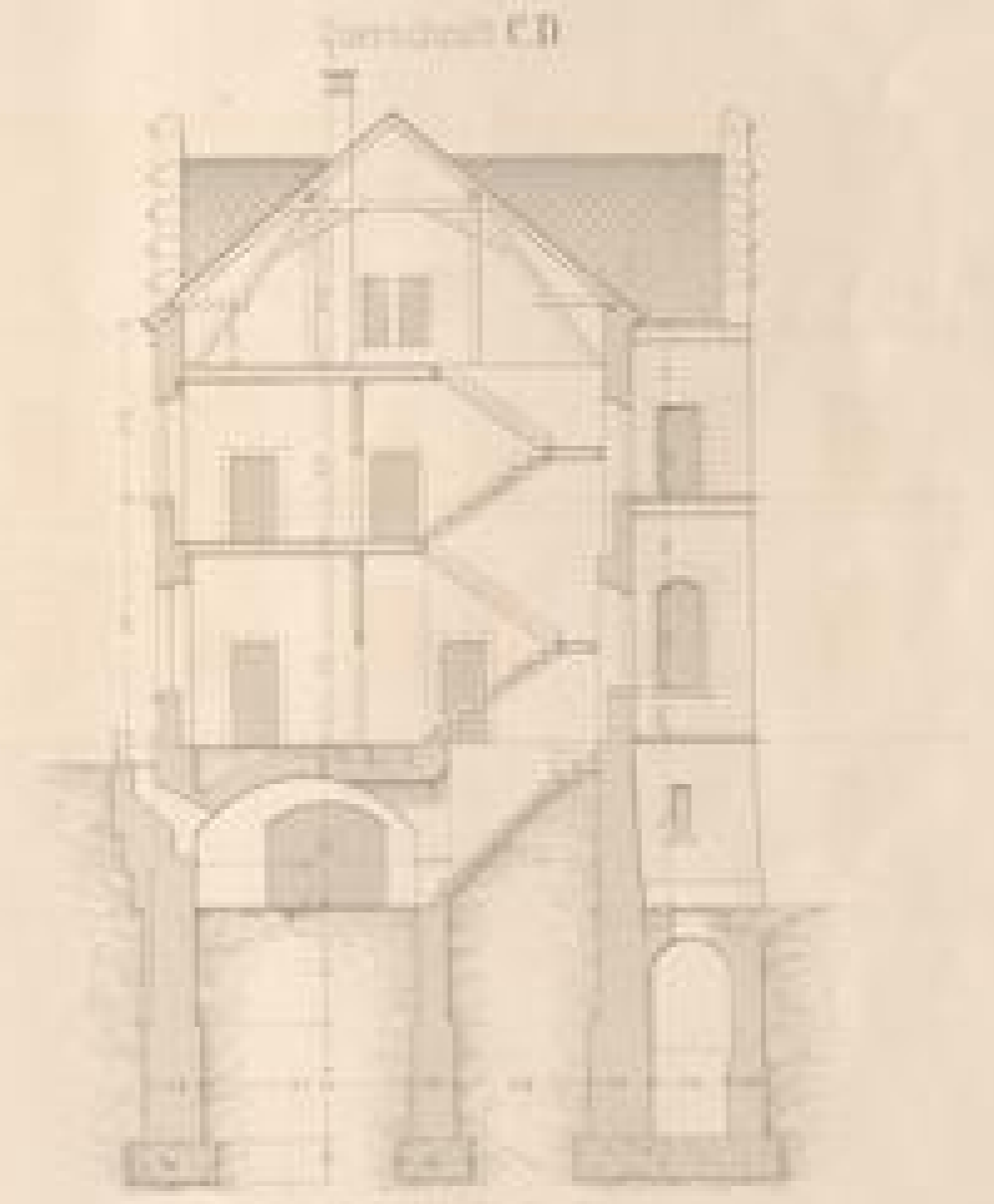

Querschnitt C-D



Fassade gegen den Kanal

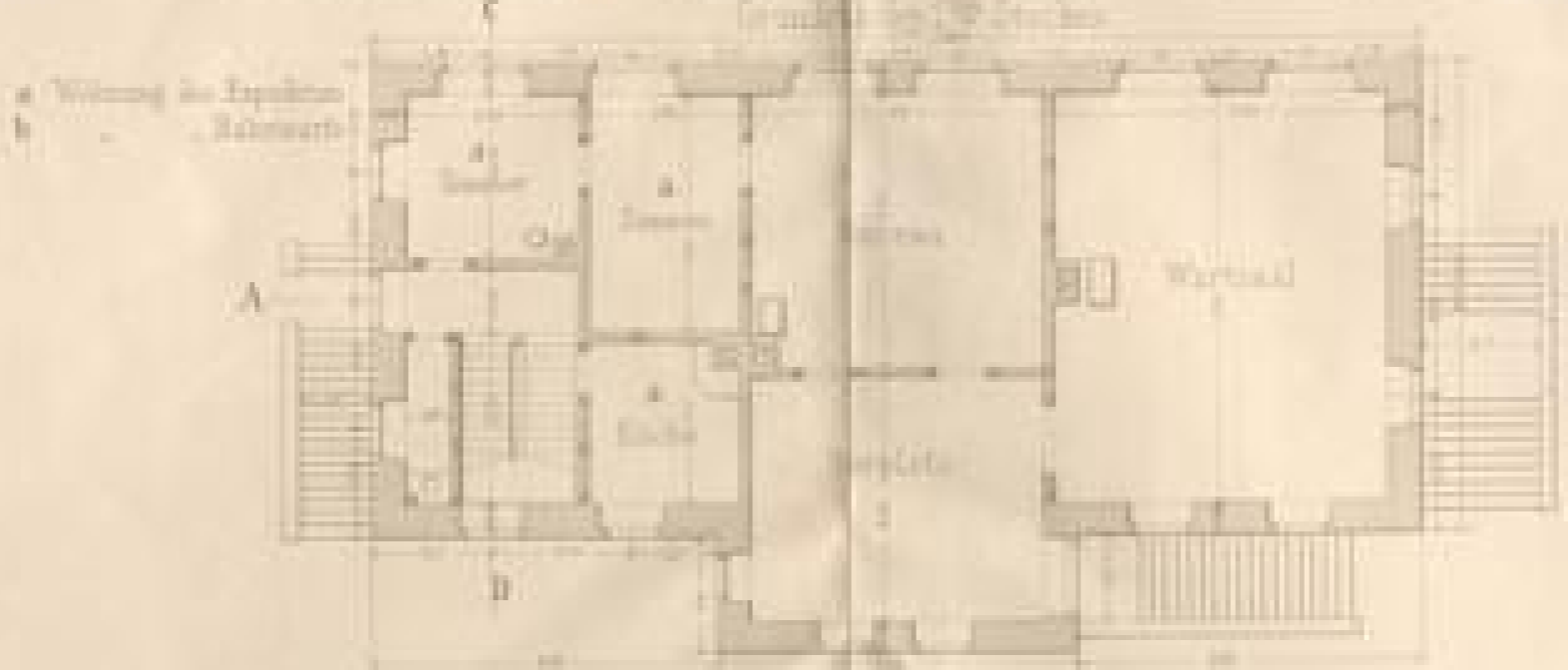

Grundriß des Empfangsgebäudes
Wohnung des Expeditionsschreibers

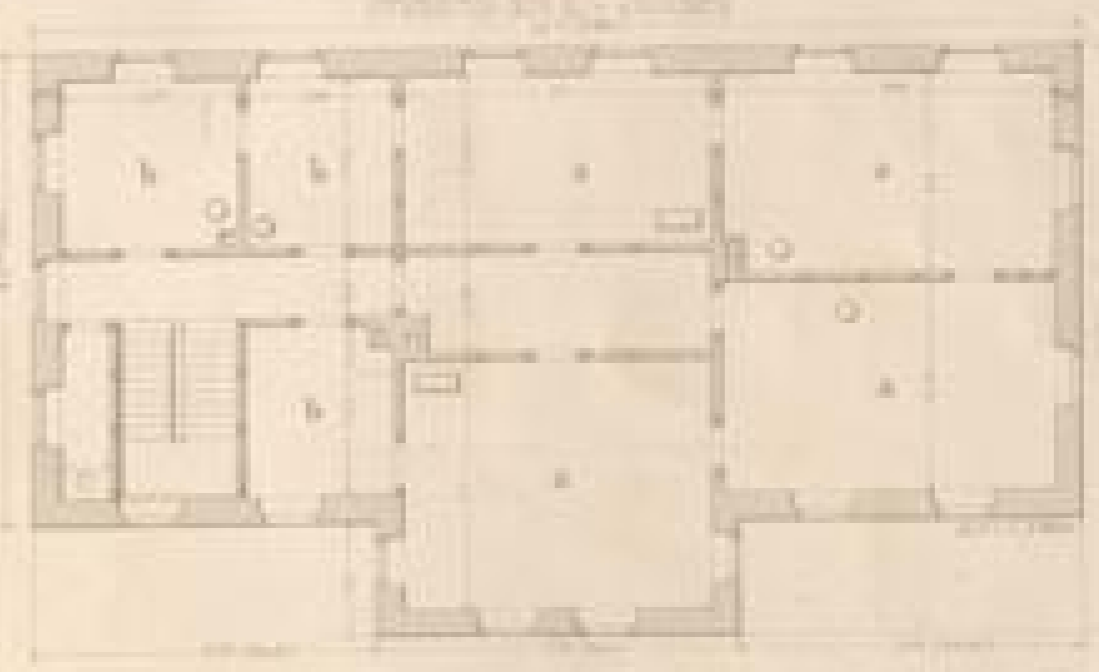

Grundriß des Nebenbaus

Architect: Dr. Ing. v. ...

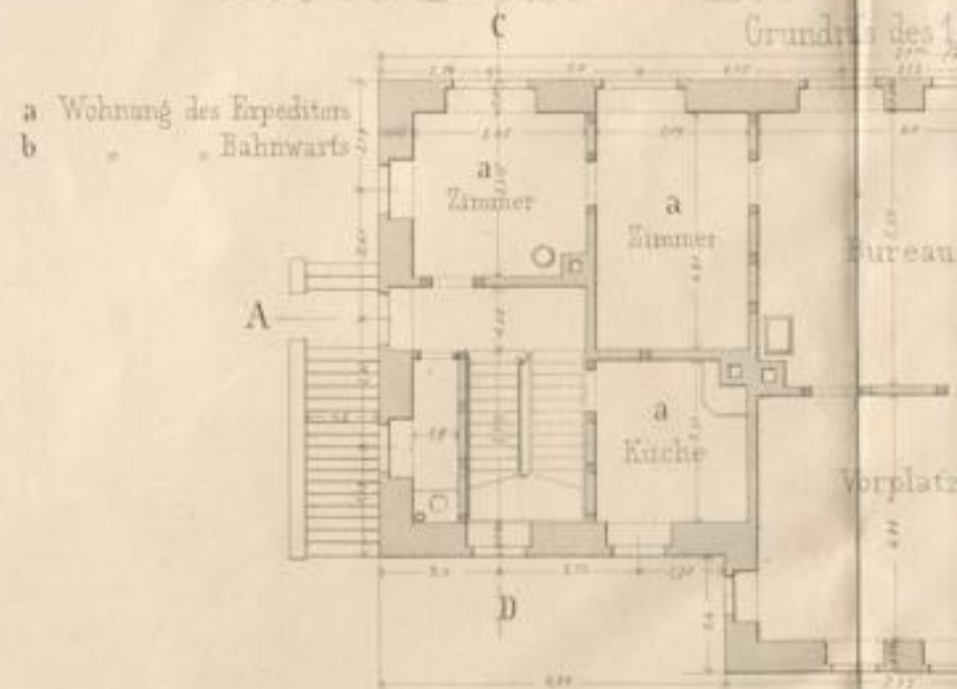
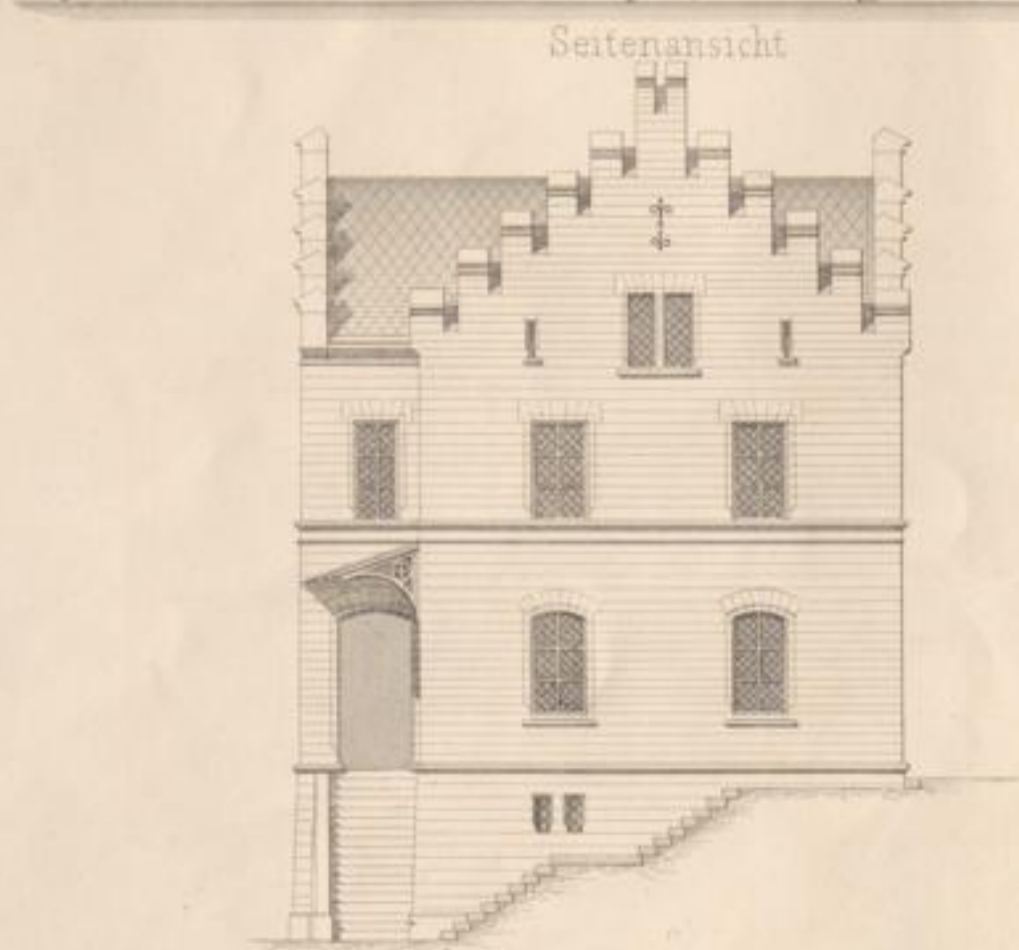
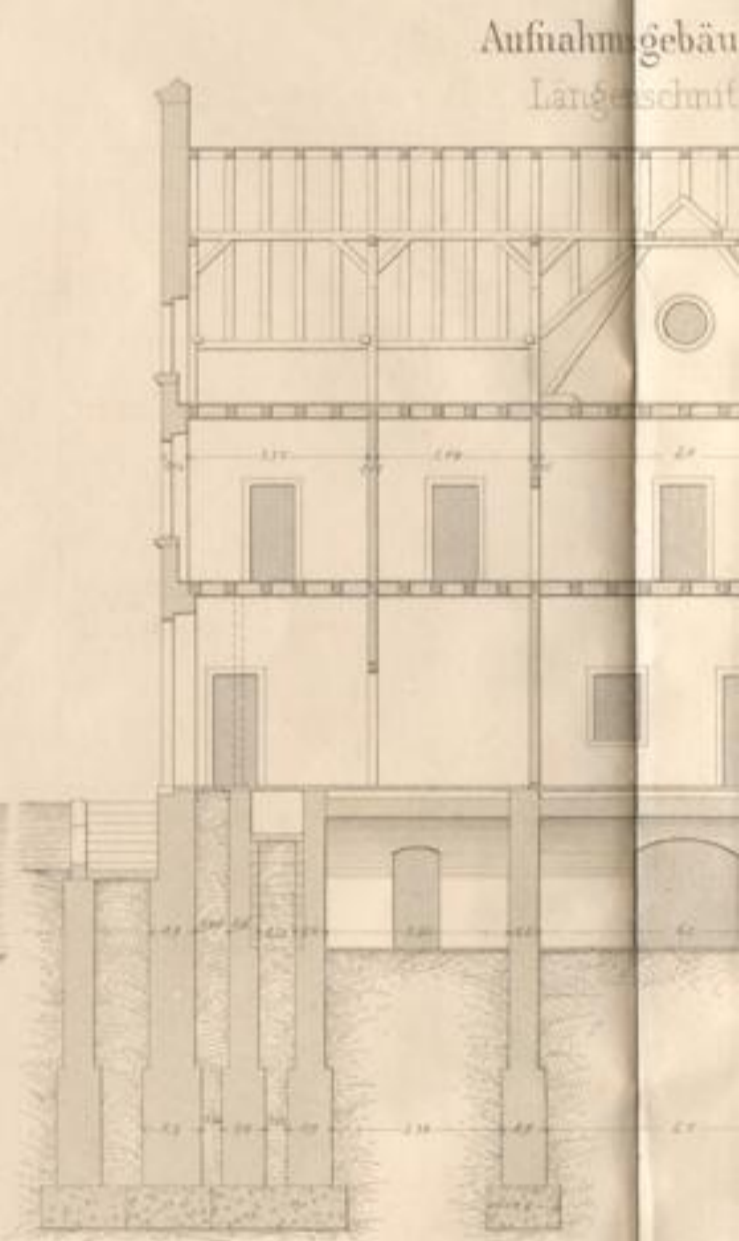
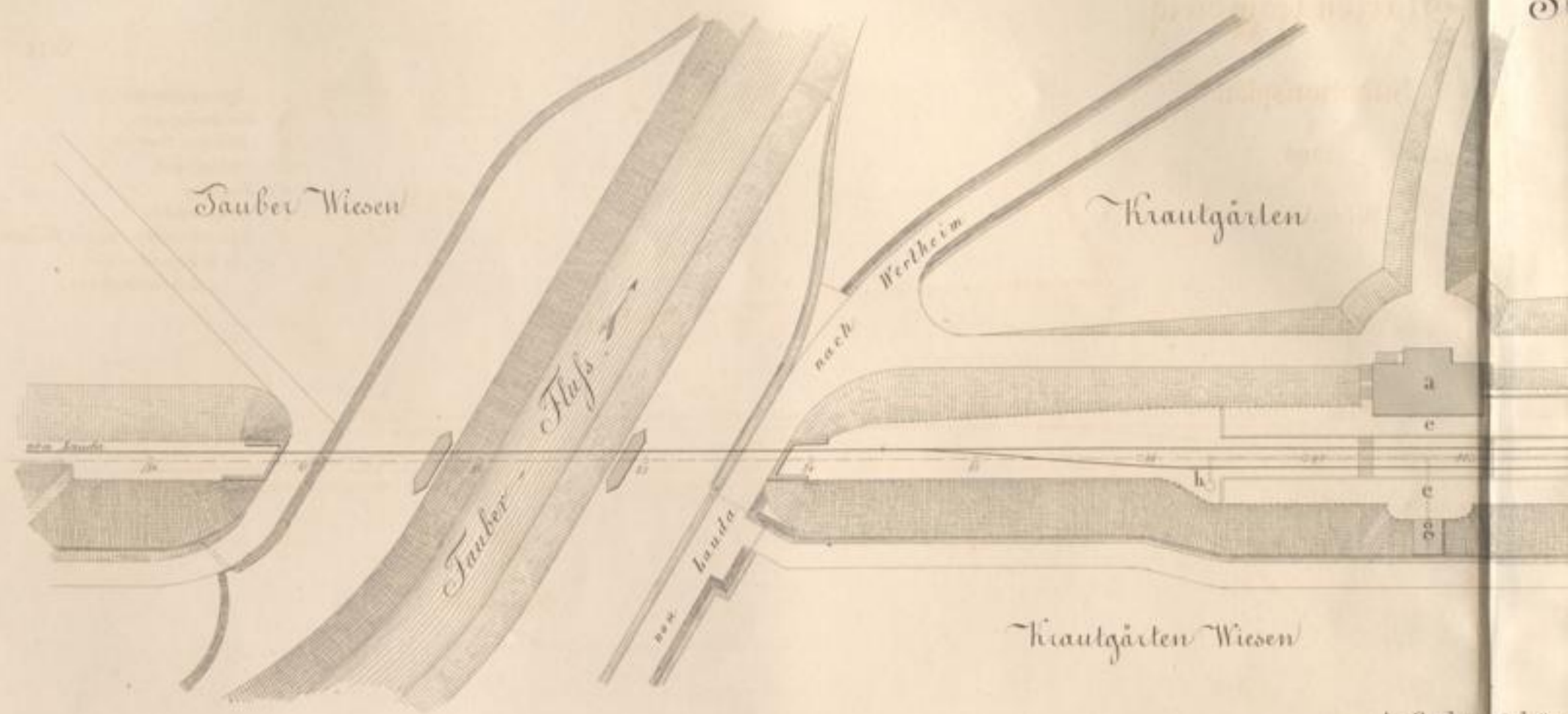

A Einmücke gel.

Station Gamburg

Situationsplan

1/1000

Wiesen

N:B

- a Aufnahmegebäude
- b Güterschuppen
- c Abtritt u. Pissier
- d Verladeplatz
- e e Trullars
- f Schilderhaus
- g Speisungsrichtung u. Brunnen
- h h Wasserkanal
- i Bahnwartshaus

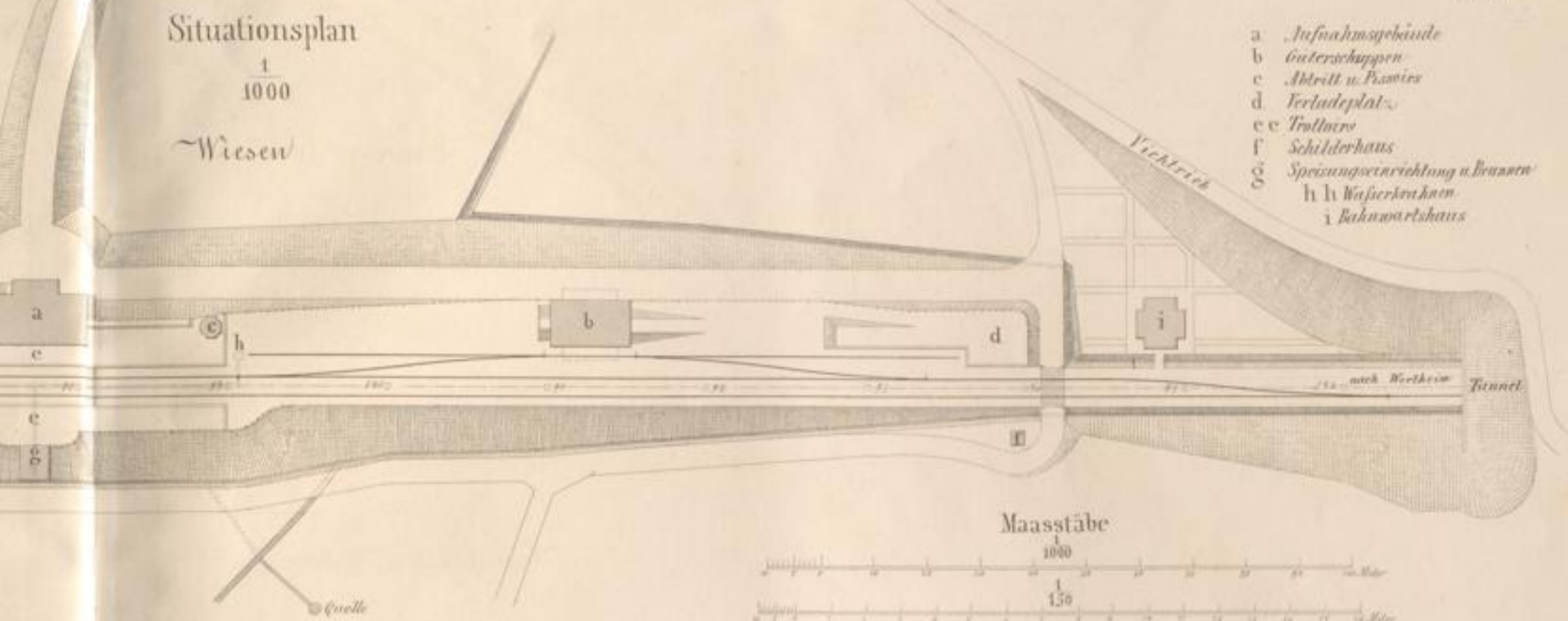

Aufnahmegebäude 1:150
Längerschnitt A.B.

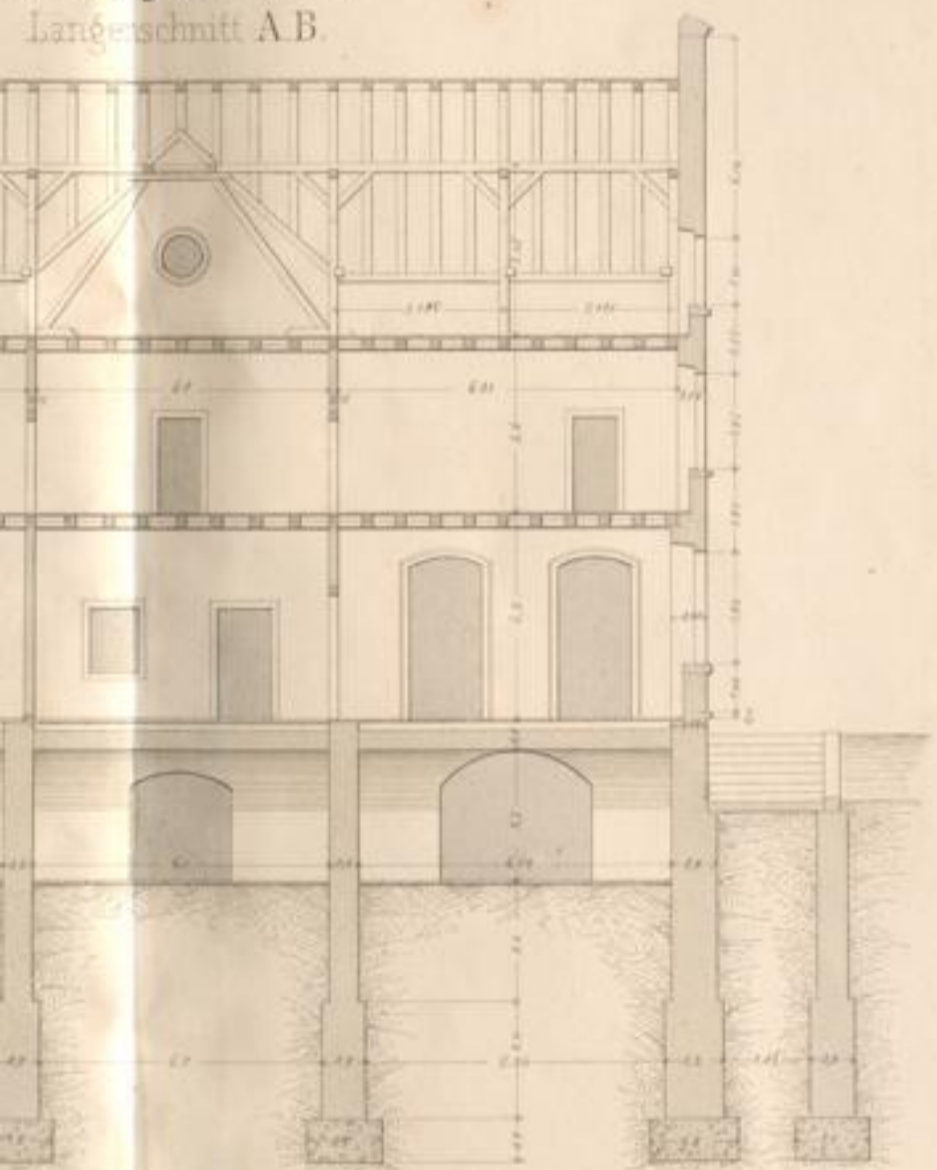

Querschnitt C.D.

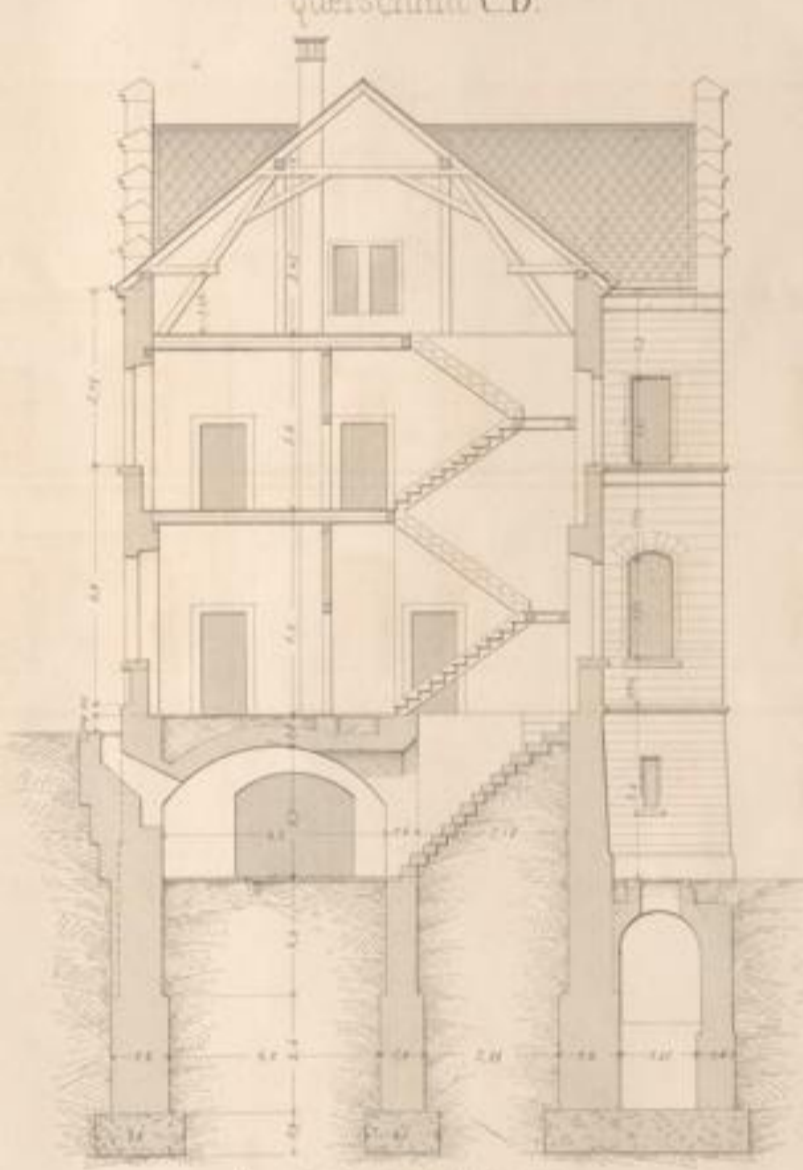

Grundriss des 1^{ten} Stockes

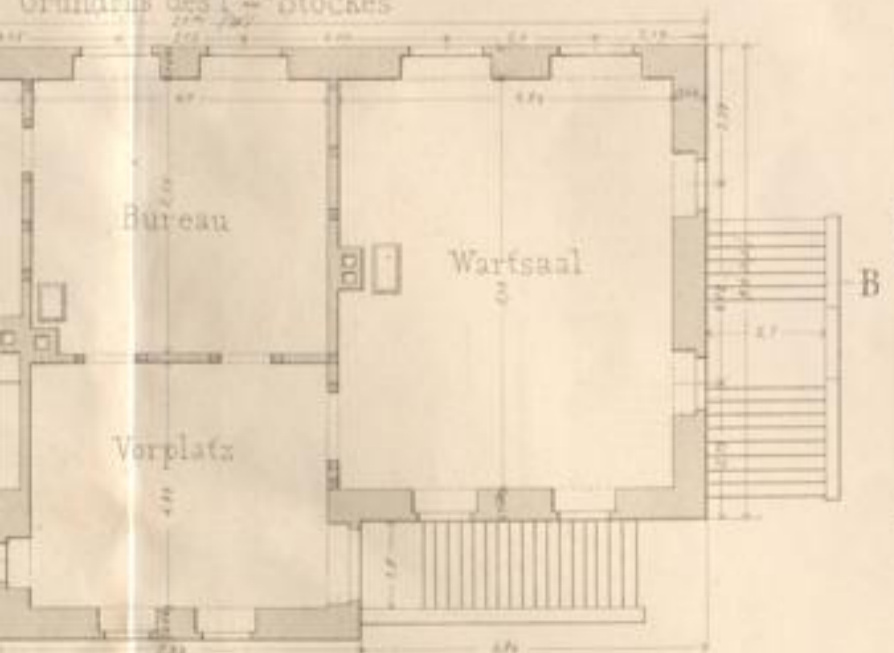

Grundriss des 2^{ten} Stockes

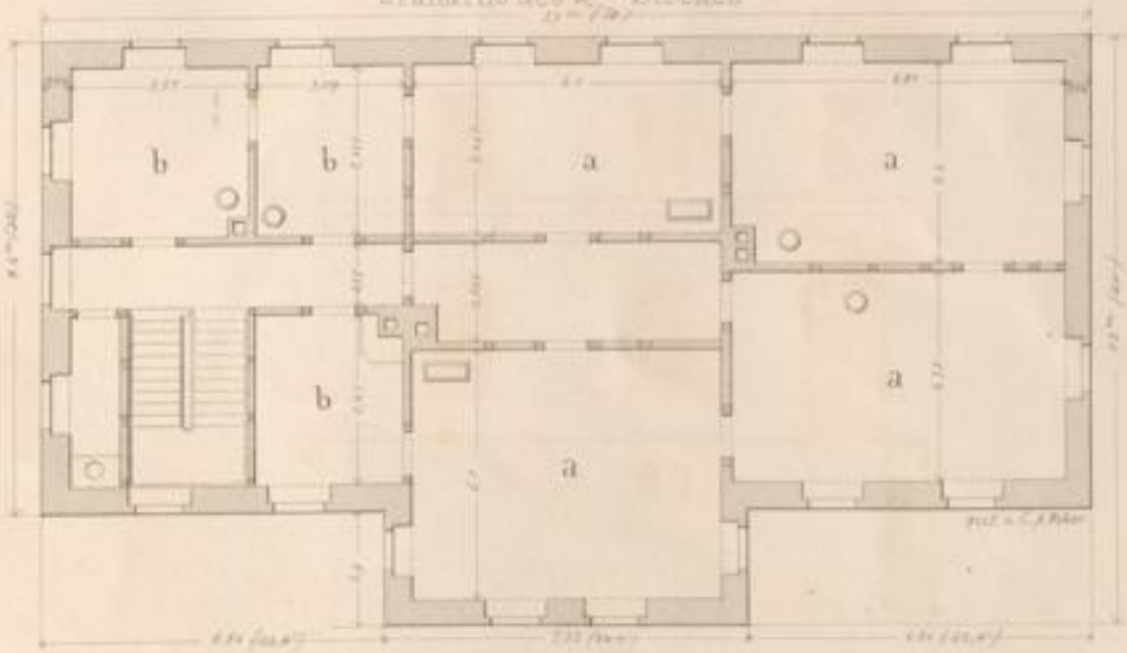

Carlruhe, Druck & Verlag v. J. Neub.

Station Muenzbach

Aufnahmehaende

276

Facade gegen die Zufahrtsmauer

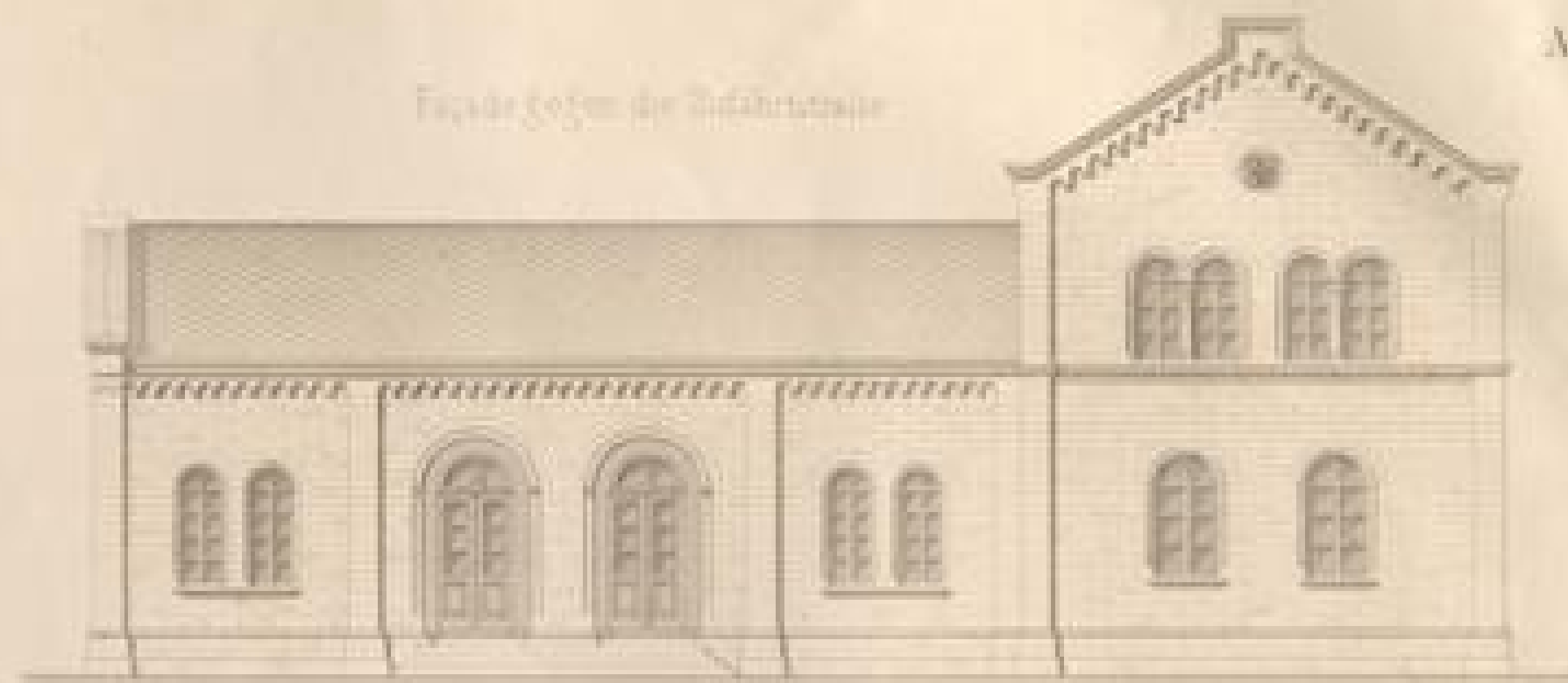

Längenschnitt

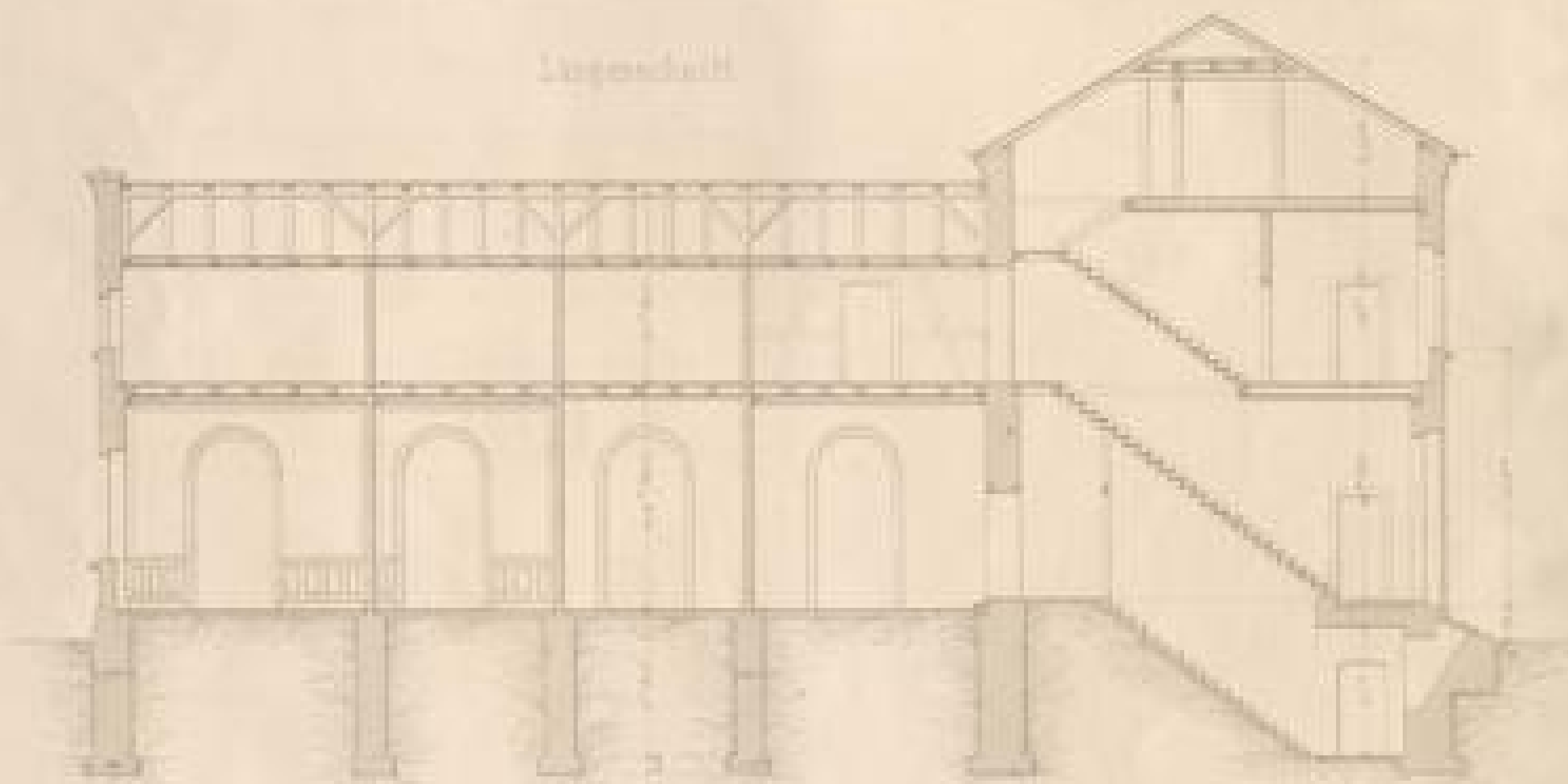

Draufsicht (P. 2. Stock)

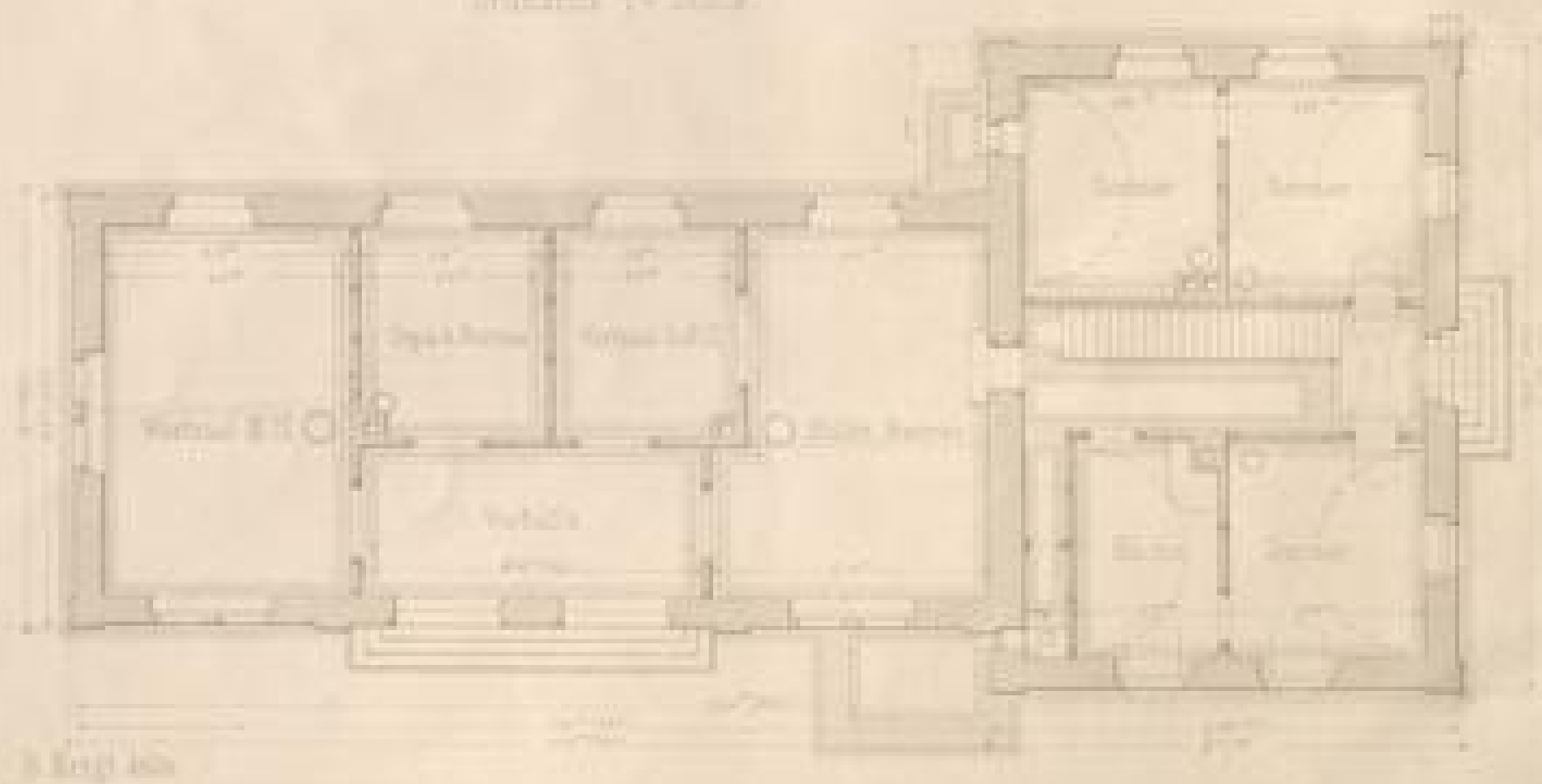

Facade gegen die Bahn

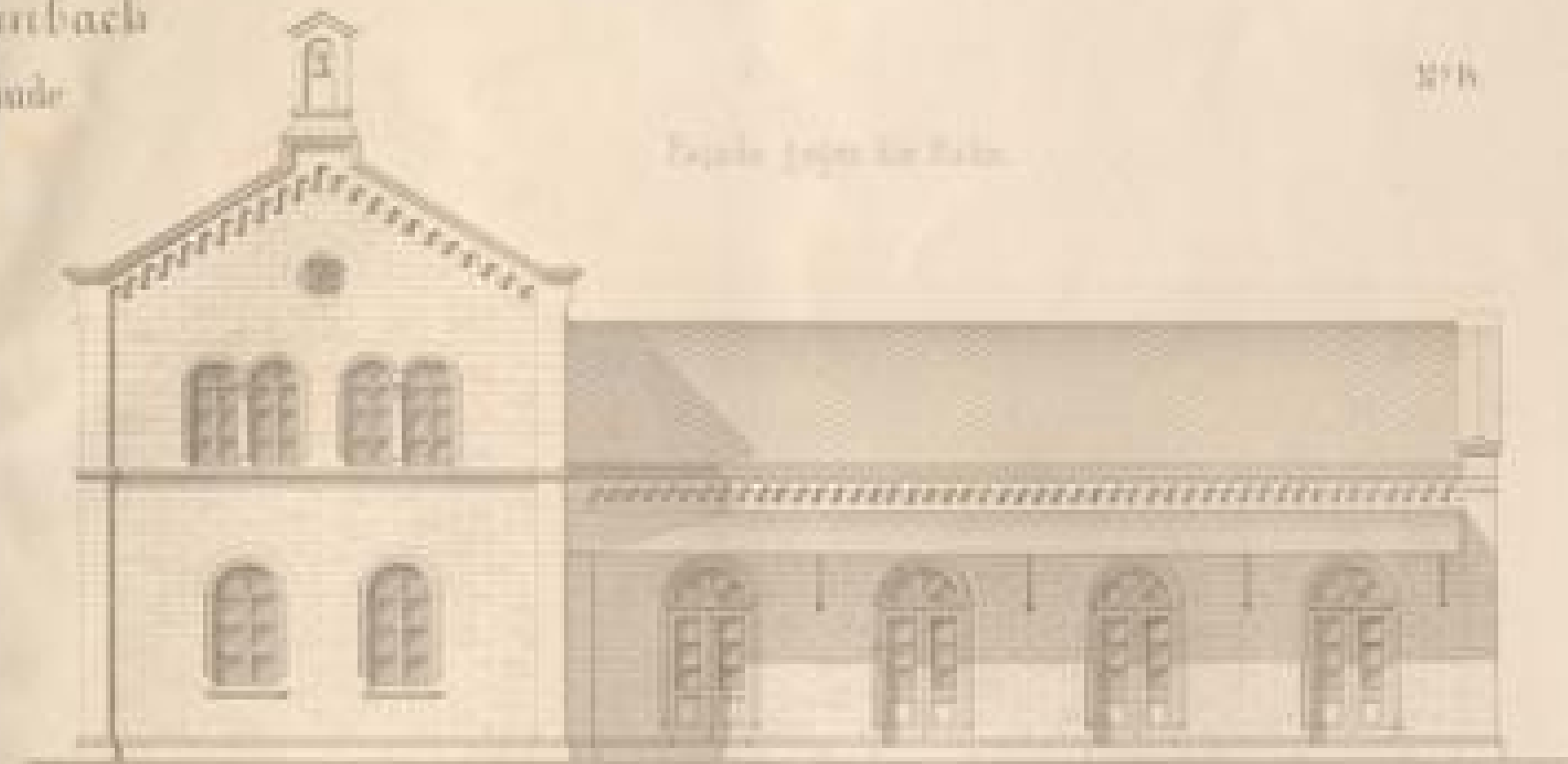

Querschnitt

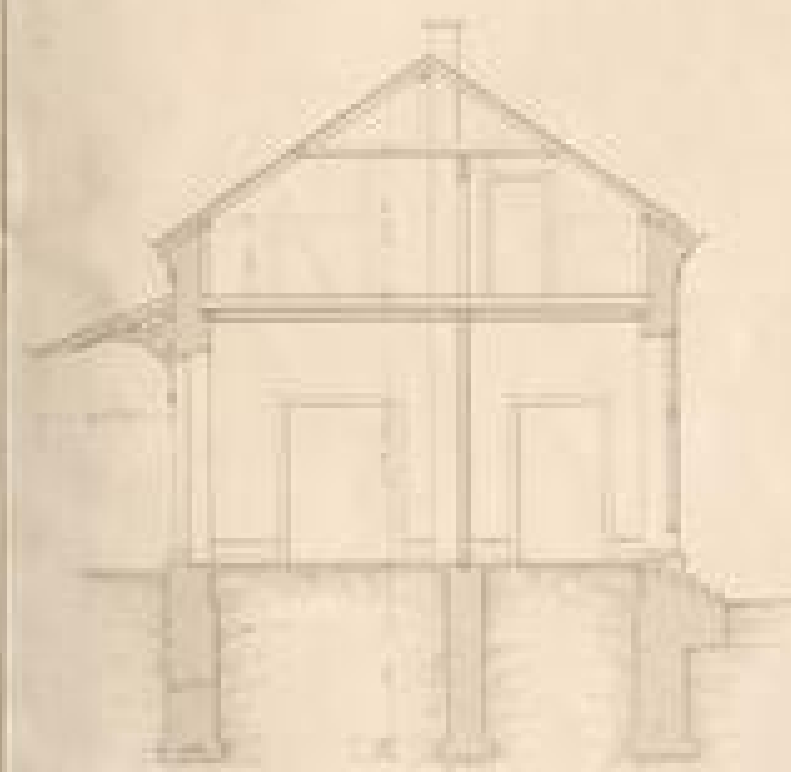

Seitenschnitt



Situations-Plan

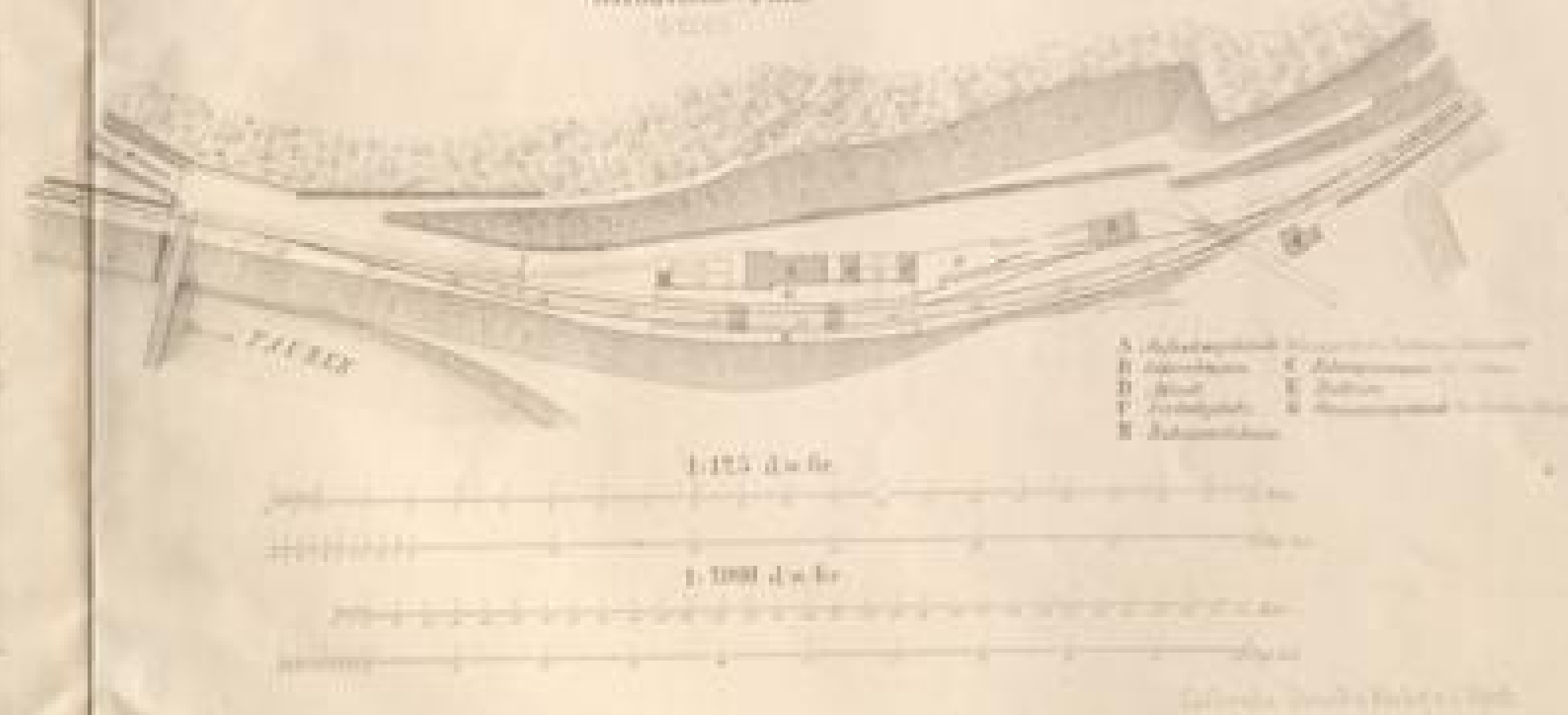

Façade gegen die Zufahrtstraße

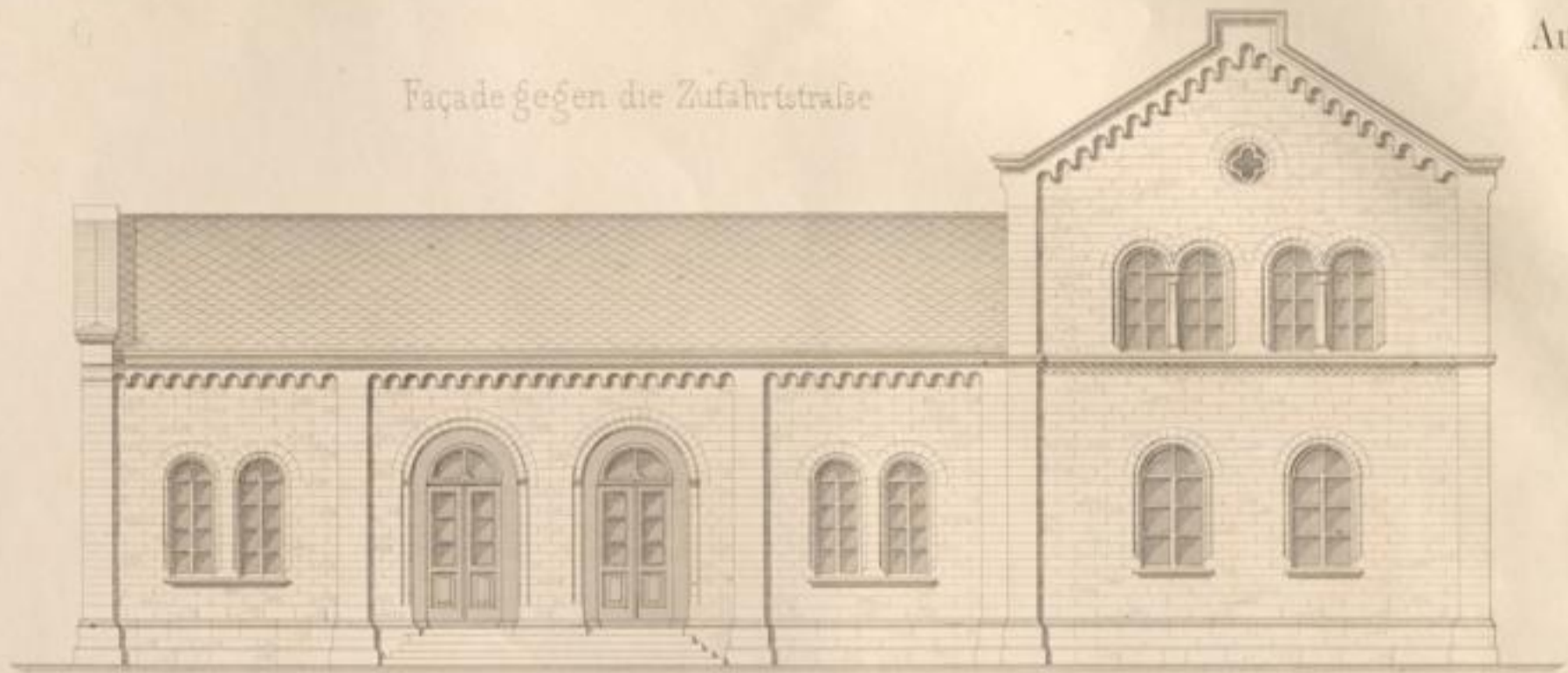

Längenschnitt

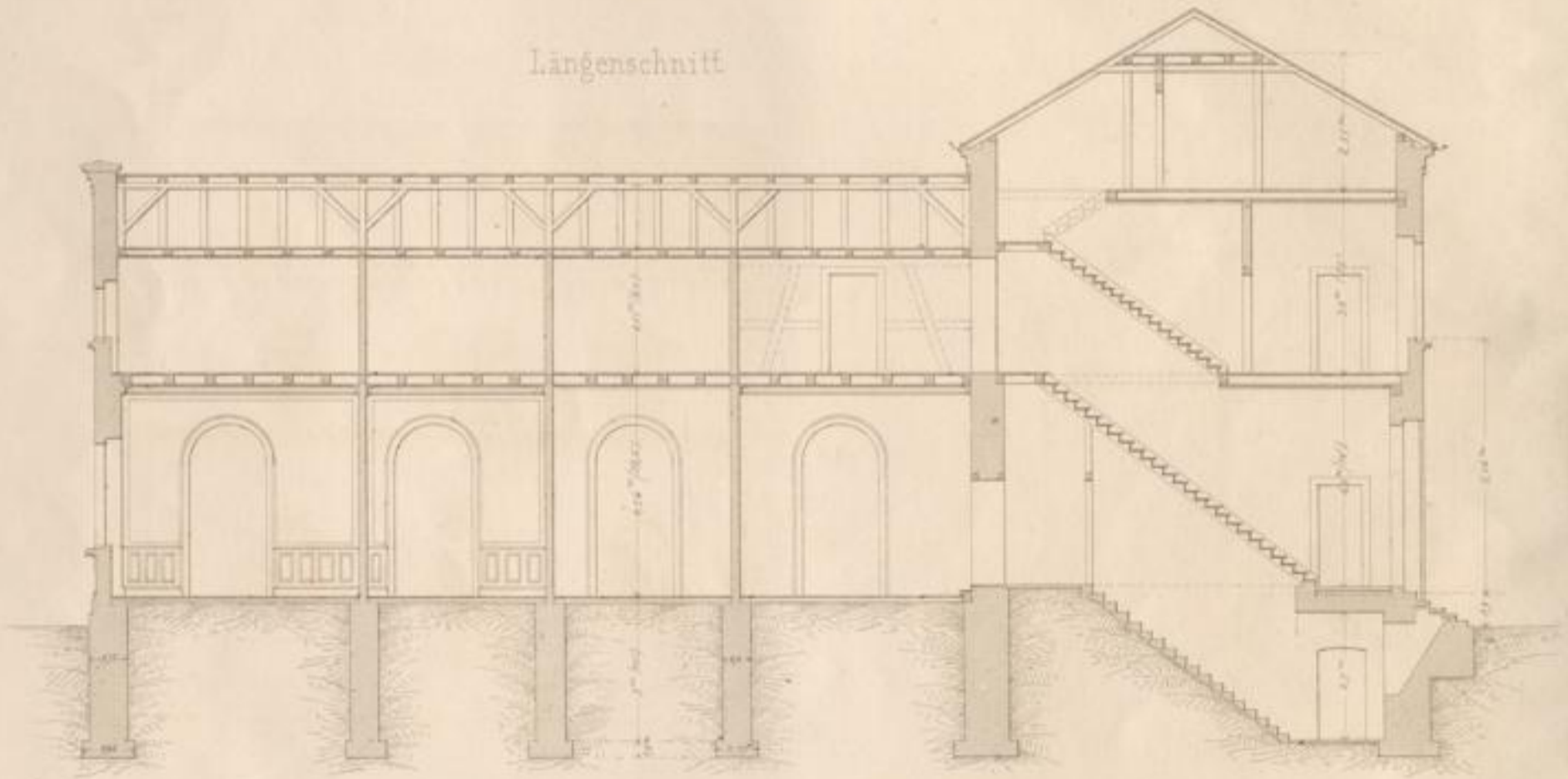

Grundriss 1^{er} Stock

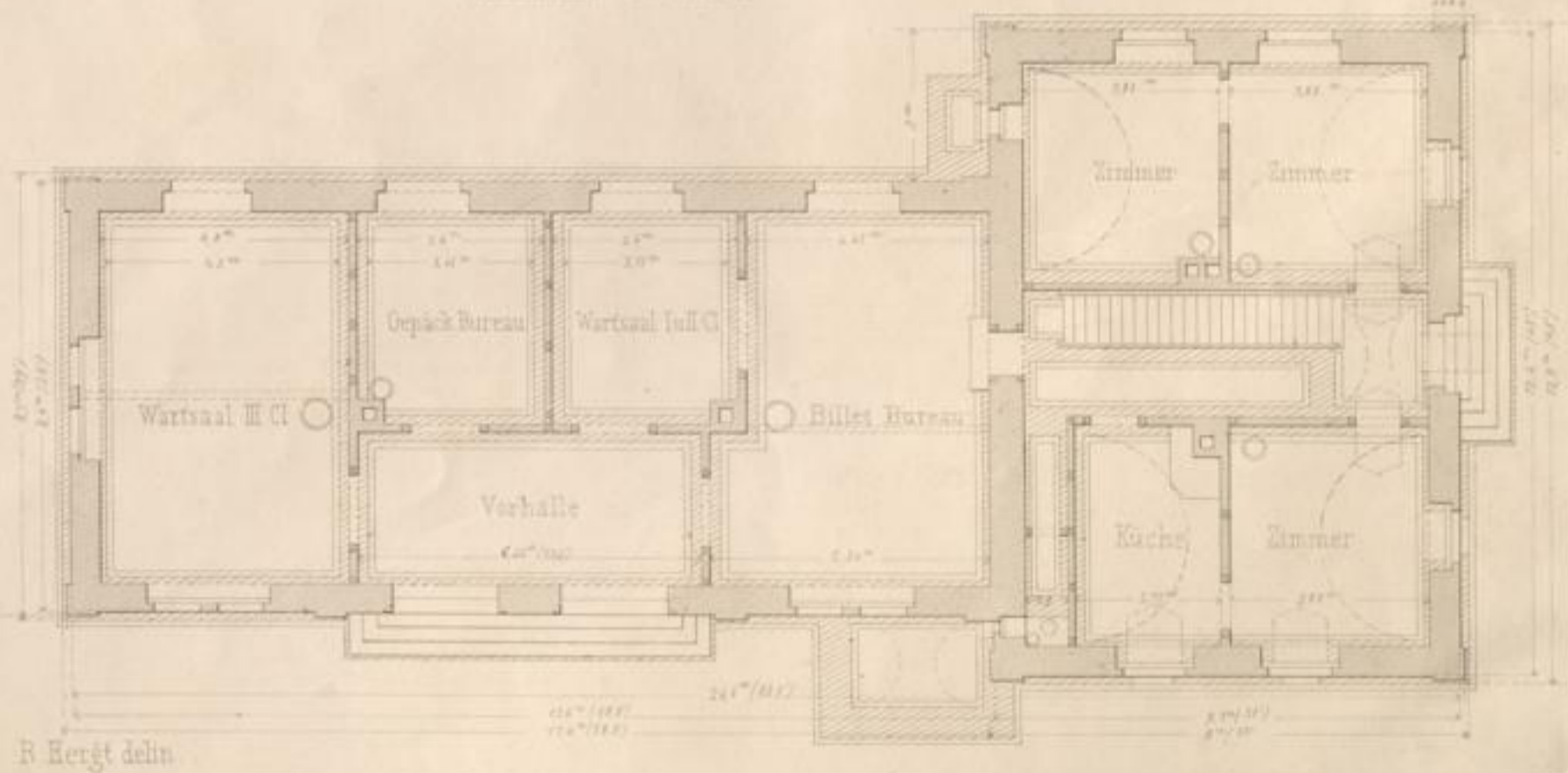

Façade gegen die Bahn

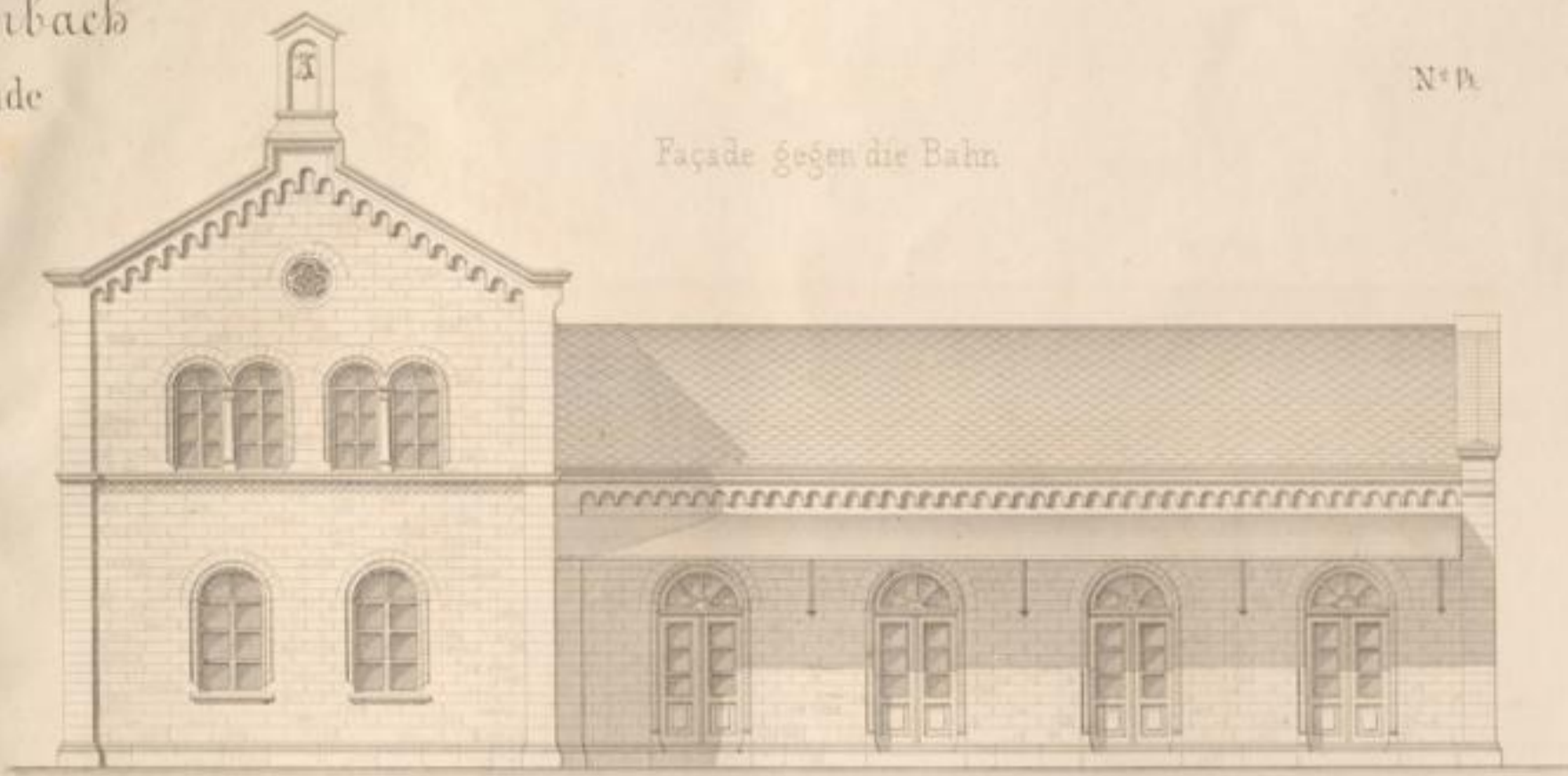

Querschnitt

Seitenansicht

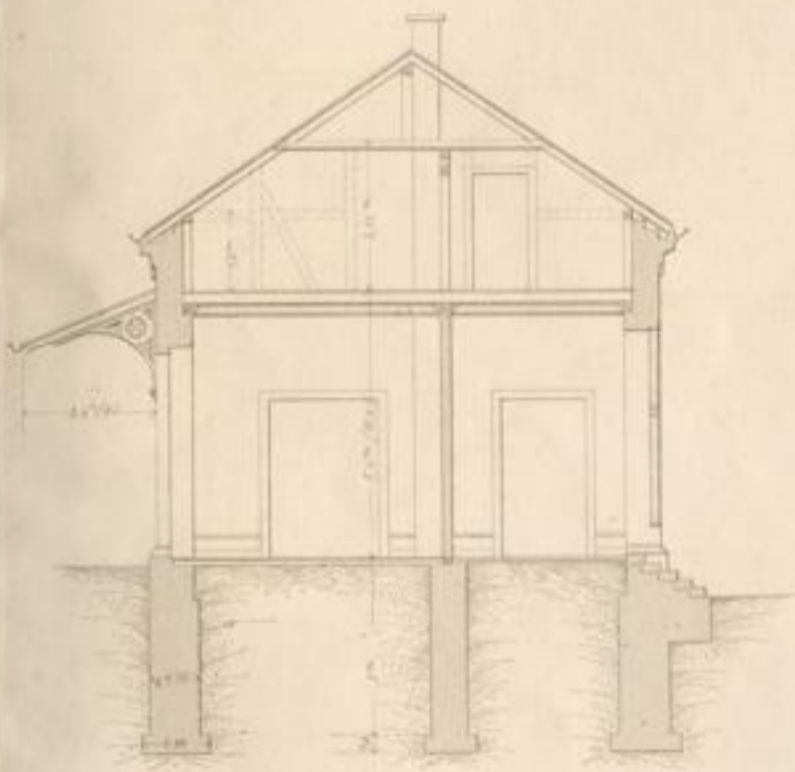

Situations - Plan
 1:2000

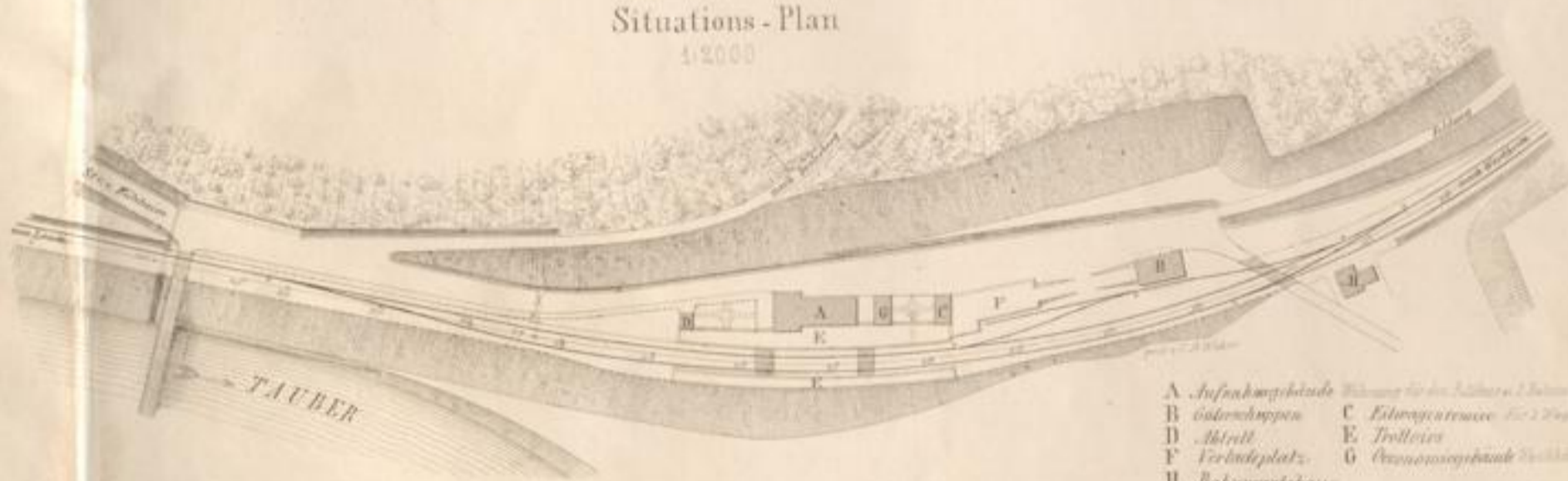

- A Aufnahmsgebäude
- B Güterschuppen
- C Eisernebrücke
- D Abstell
- E Trolleis
- F Verladeplatz
- G Anwesen
- H Bahnwärterhaus

1:125 d.w.Gr.

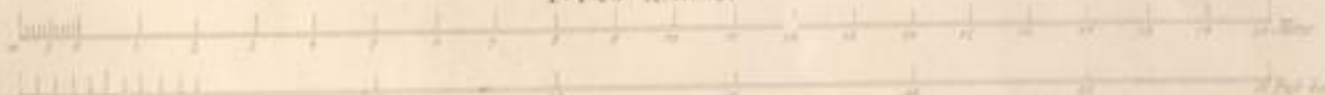

1:2000 d.w.Gr.

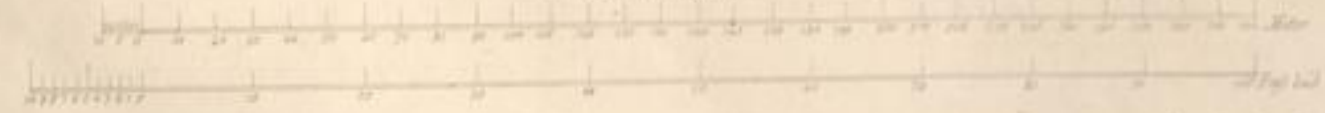

Carlsruhe, Druck u. Verlag v. J. Veith

Haltestelle Reibholzbeim

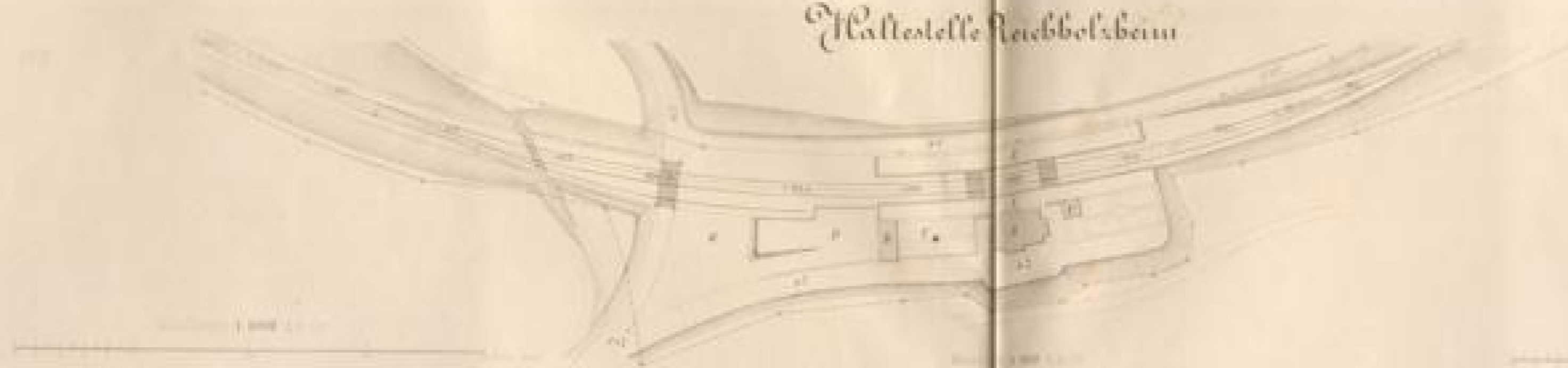

- A. Festlichkeitsraum
- B. Wäschekabine
- C. Abgang
- D. Vestibül
- E. Badstube
- F. Kassa
- G. gewöhnlicher Kassenabgang

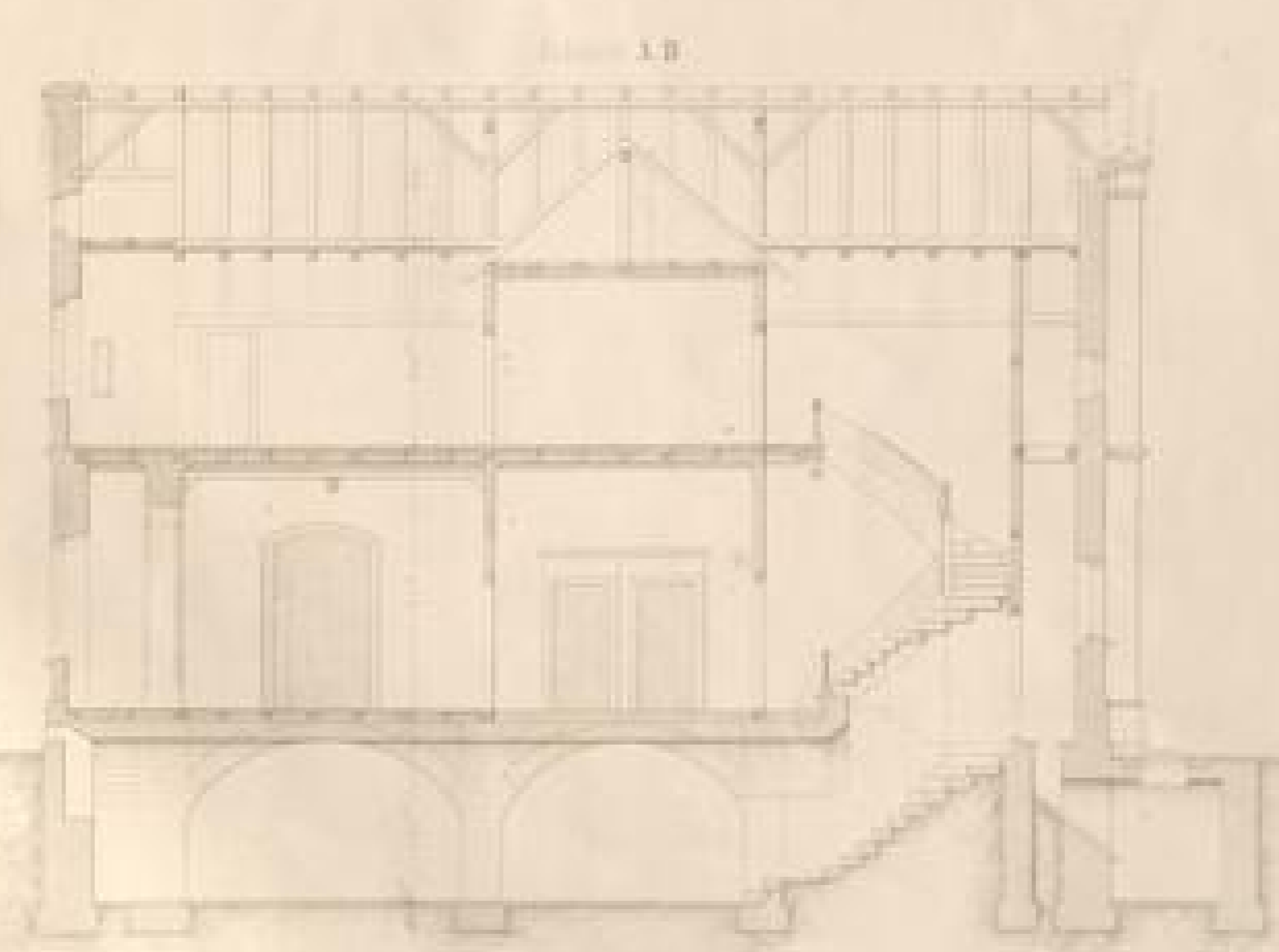
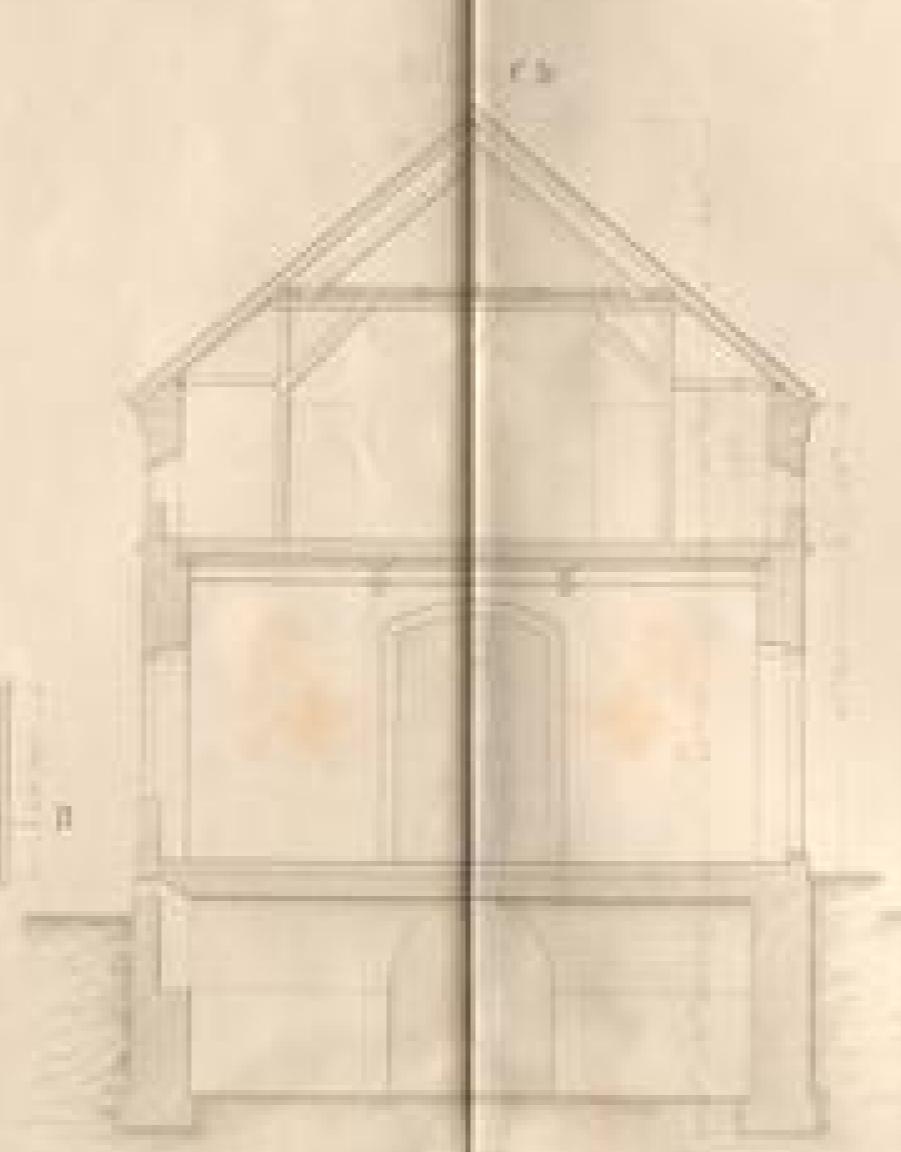
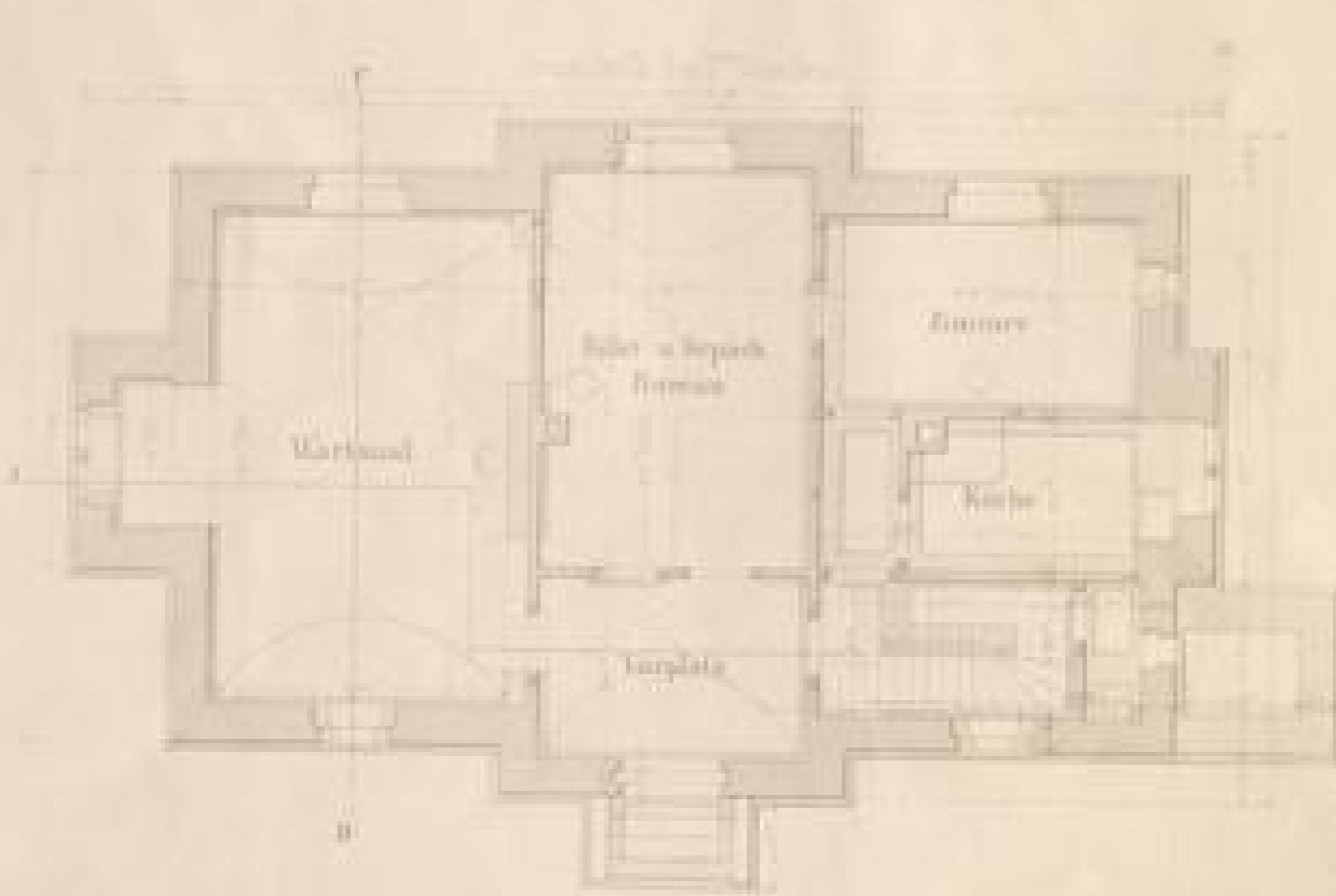
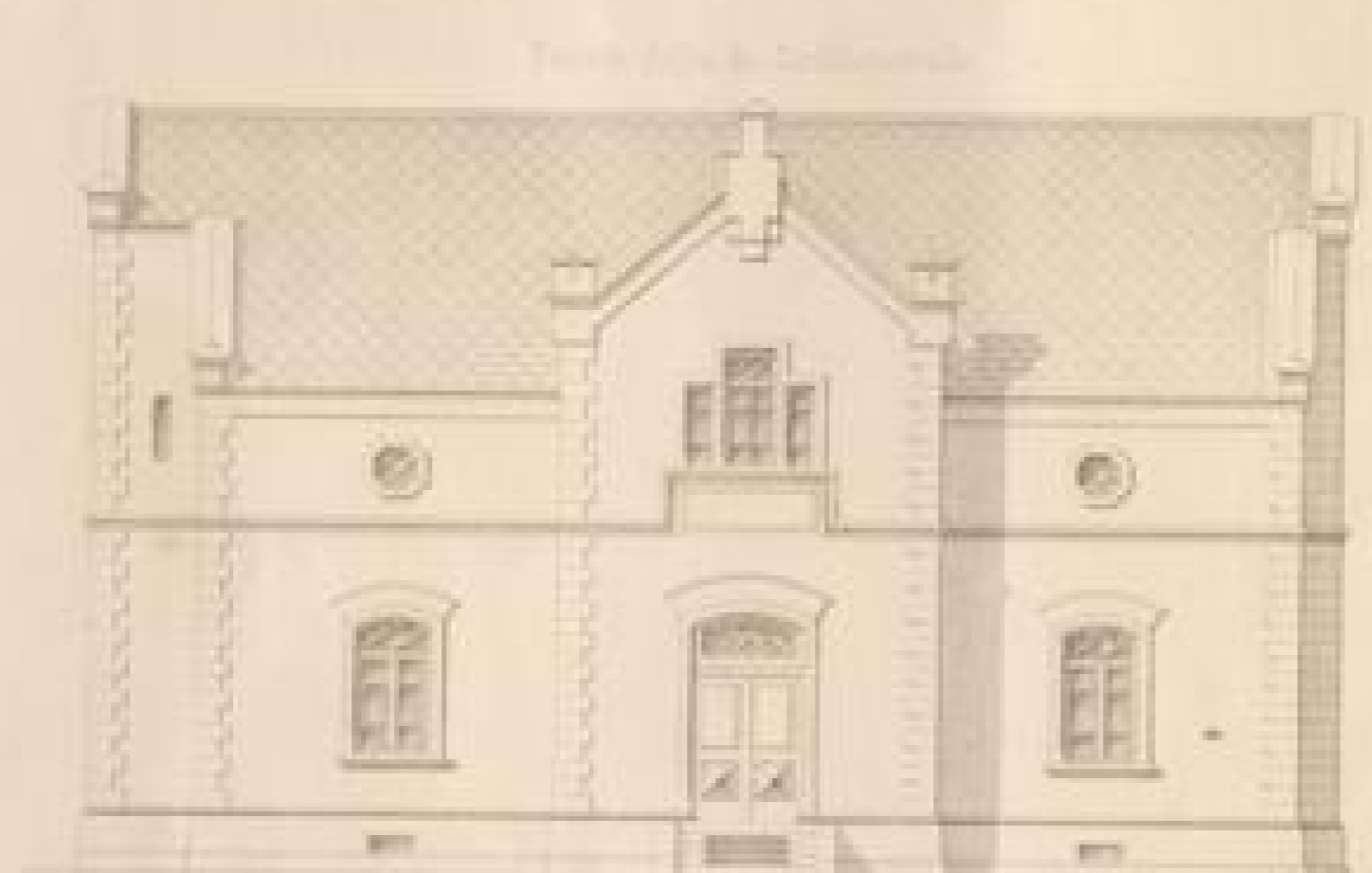

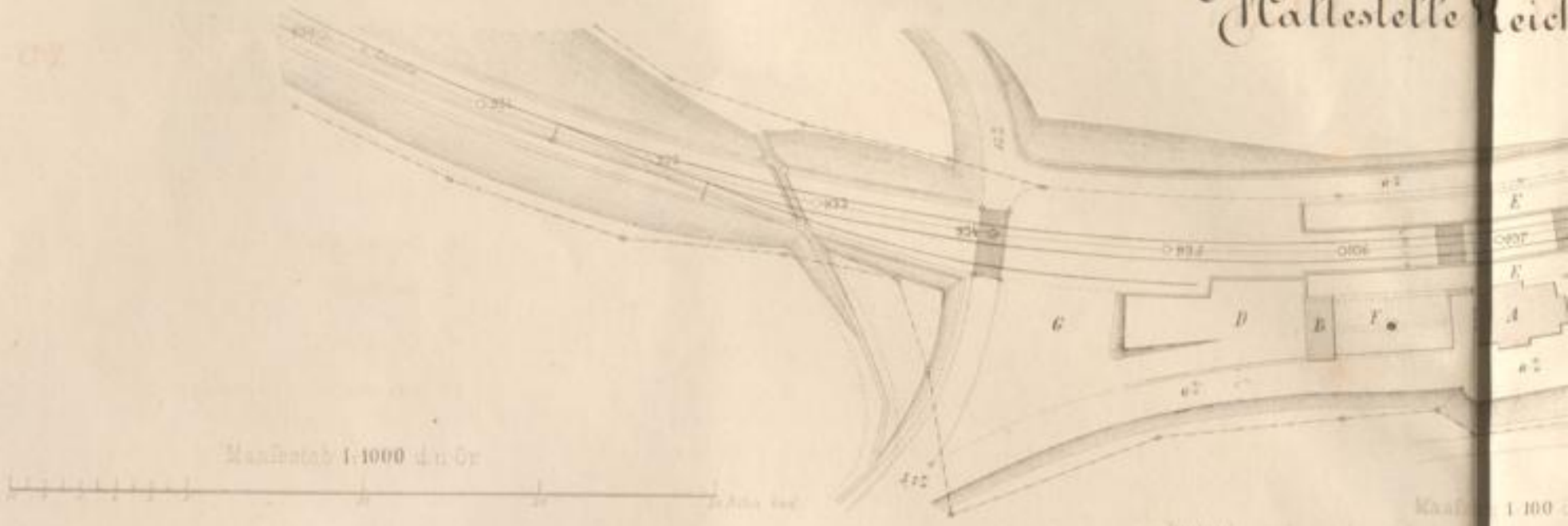

Façade gegen die Zufahrtsstraße



Grundriß des I^{ten} Stockes

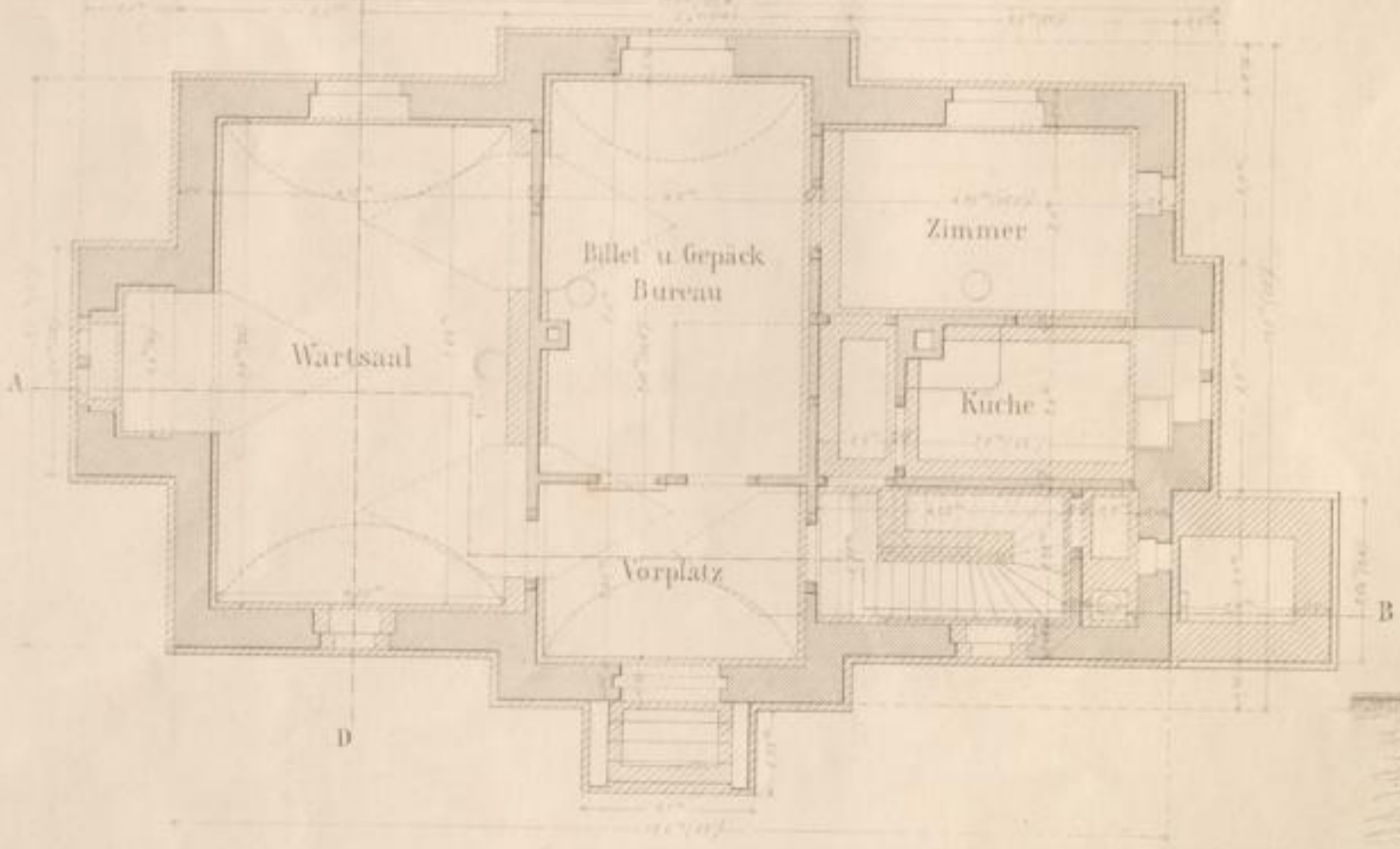

A. Werner del.

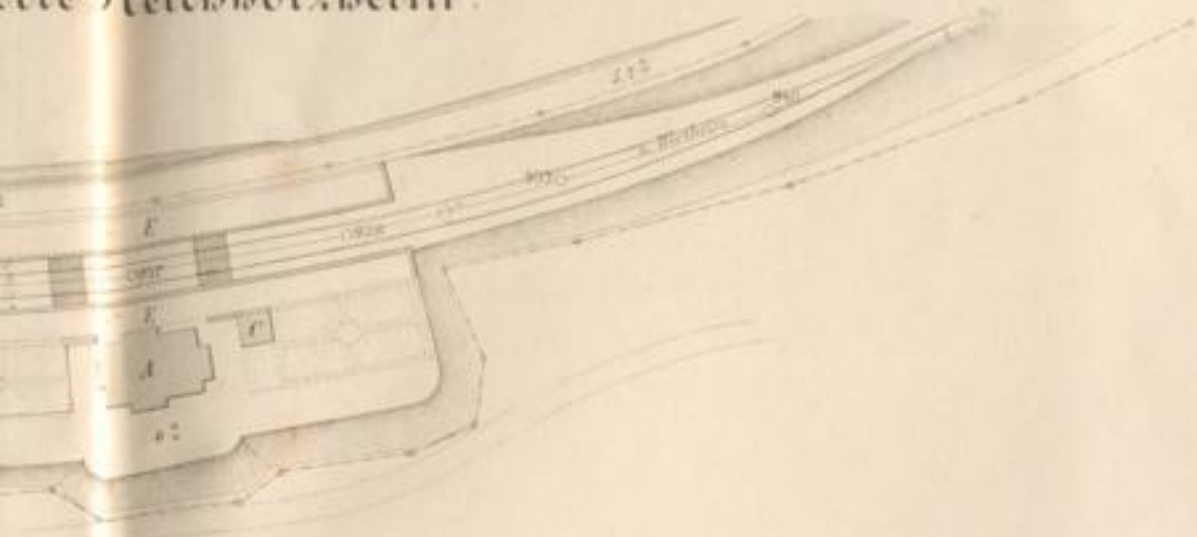

- A Aufnahmsgebäude
- B Waschküche
- C Abtritt
- D Verladeplatz
- E Trottoir
- F Brunnen
- G zukünftiger Güterschuppen

Maßstab 1:100 4 n. St.



Maßstab 1:100 4 n. St.

Seite: Fassade

Facade gegen die Bahn

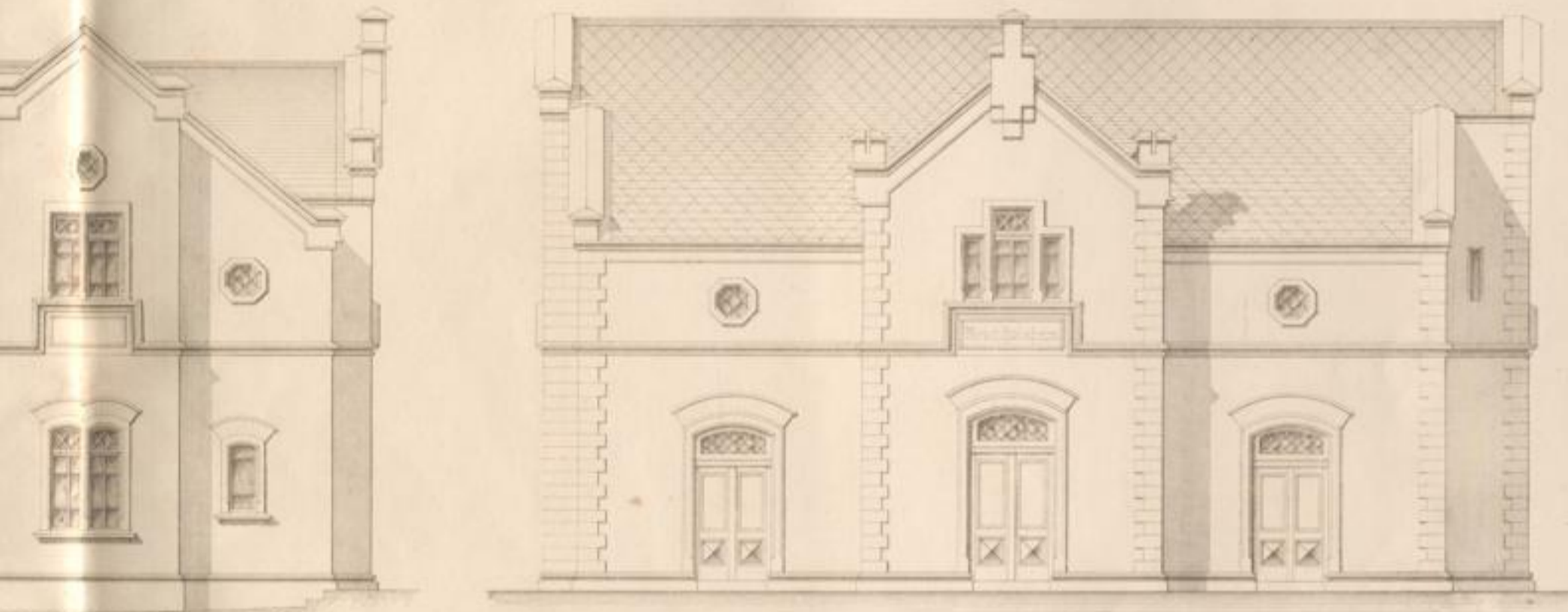

Schnitt C D

Schnitt A B

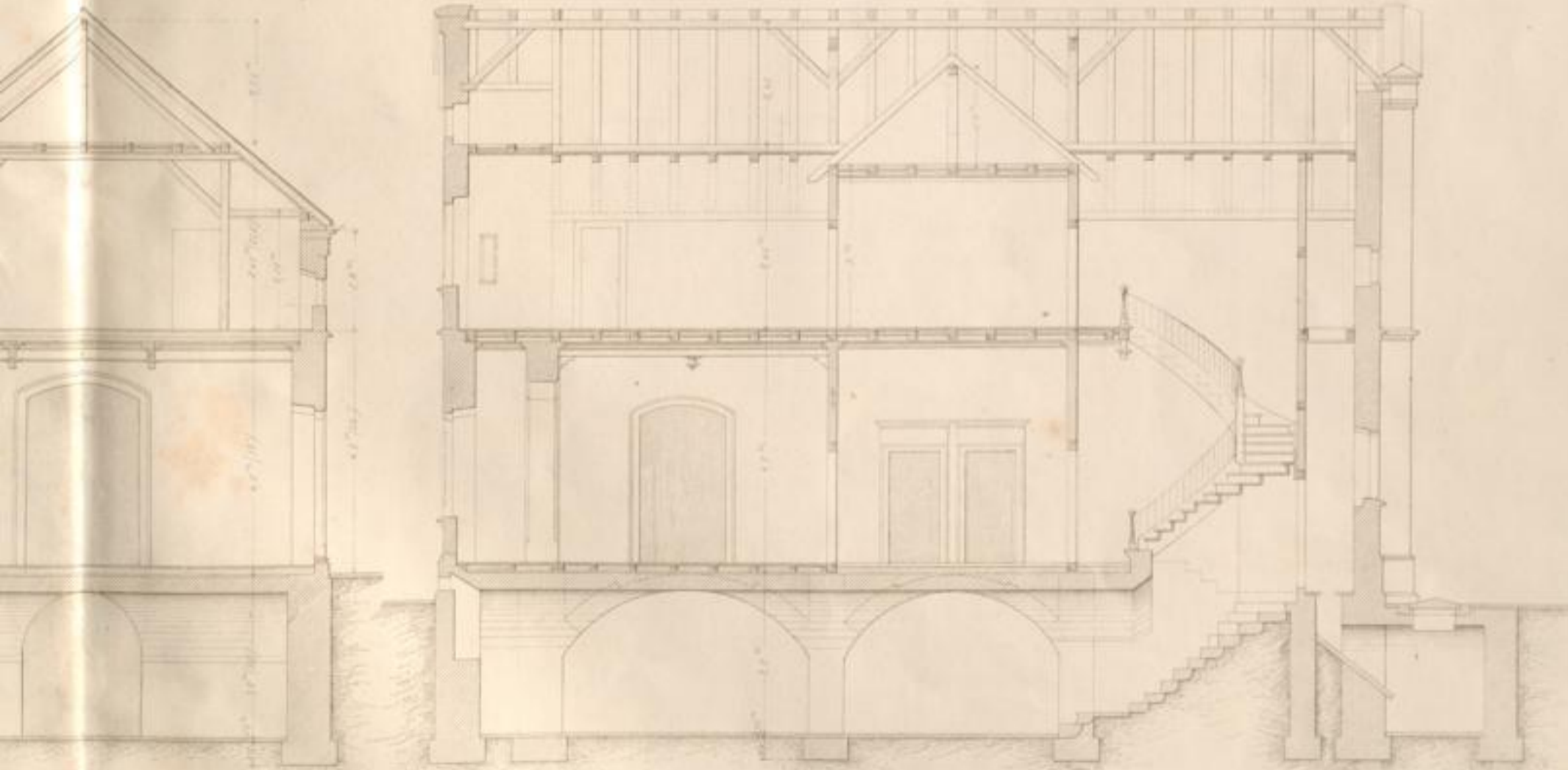

Carlshaus Druck & Verlag v. J. W. H.

Bahnhof Weilberg Aufnahmegebäude
Ansicht von der Bahnseite

211

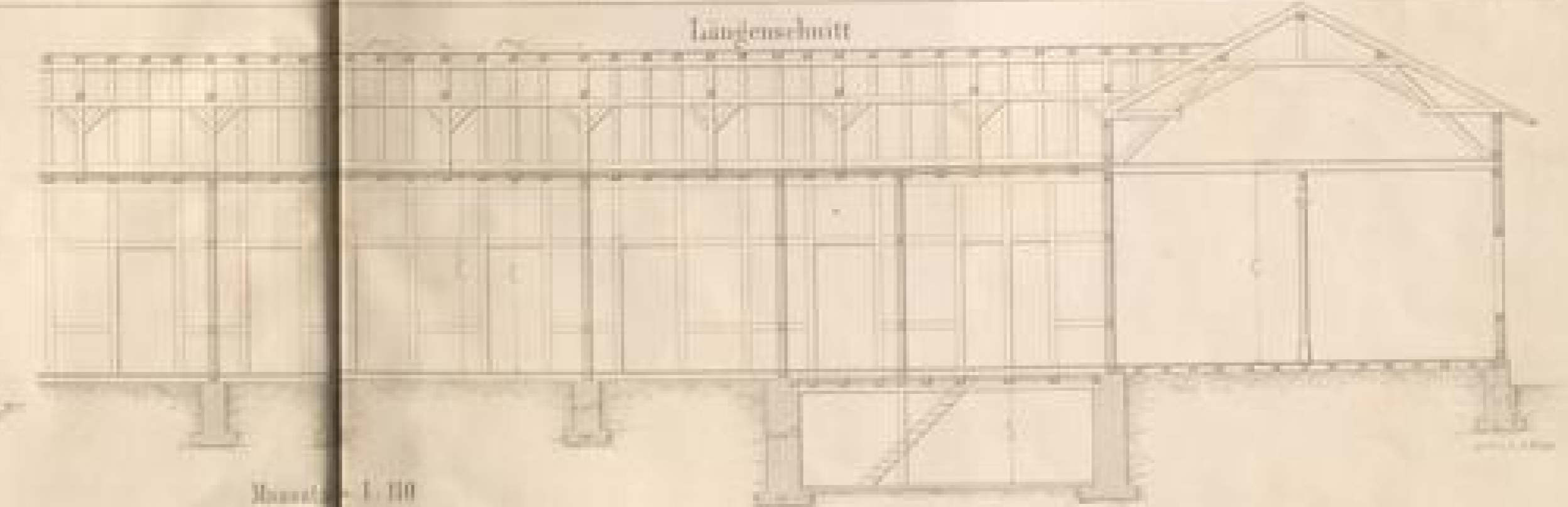
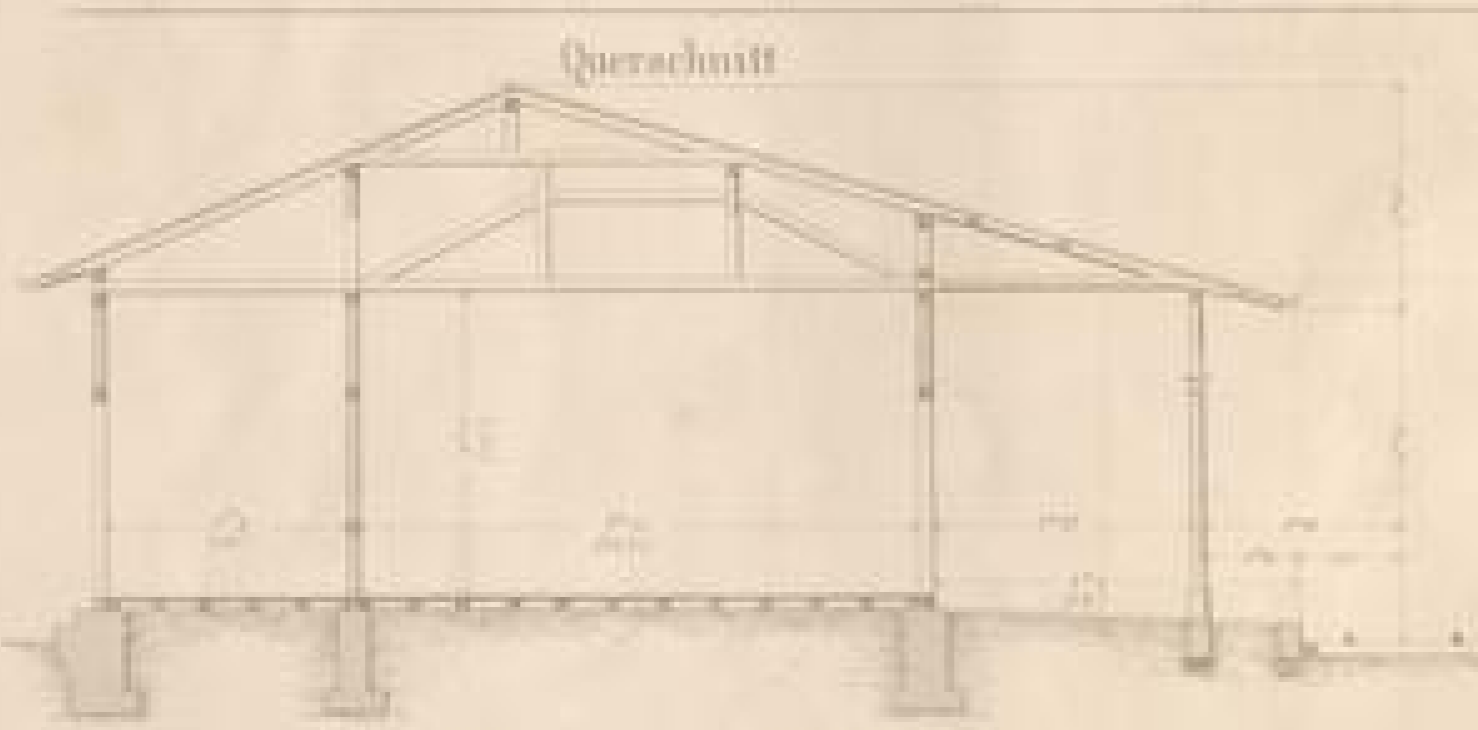
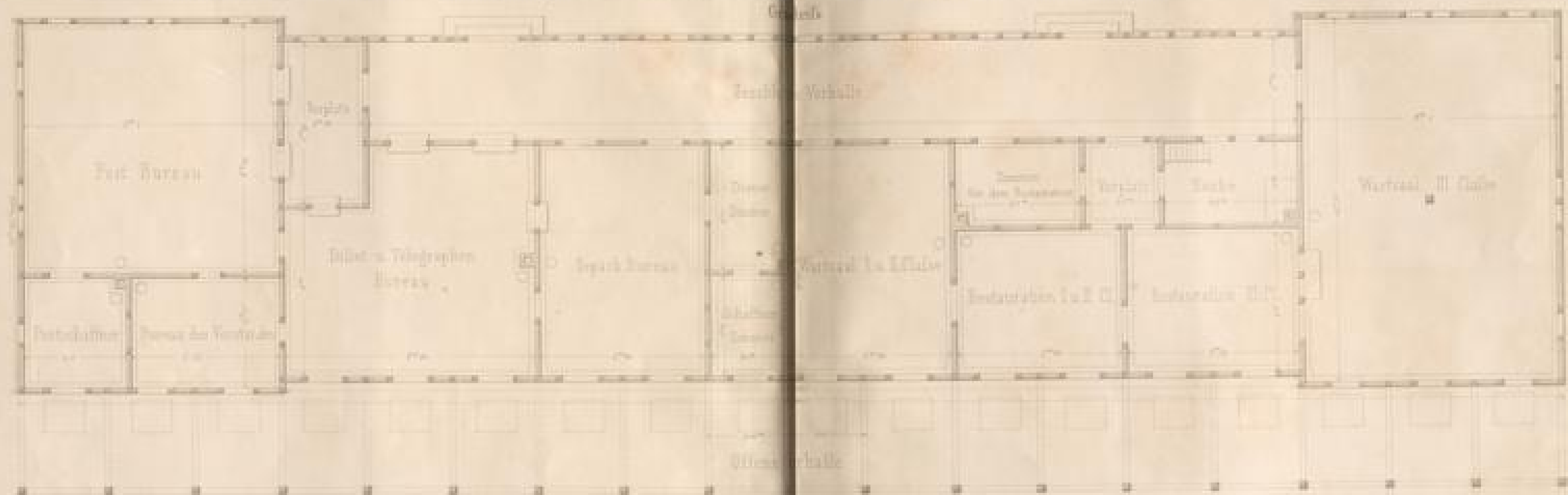

K. Schuch

1871

Bahnhof Wertheim

Ansicht von der Bahn

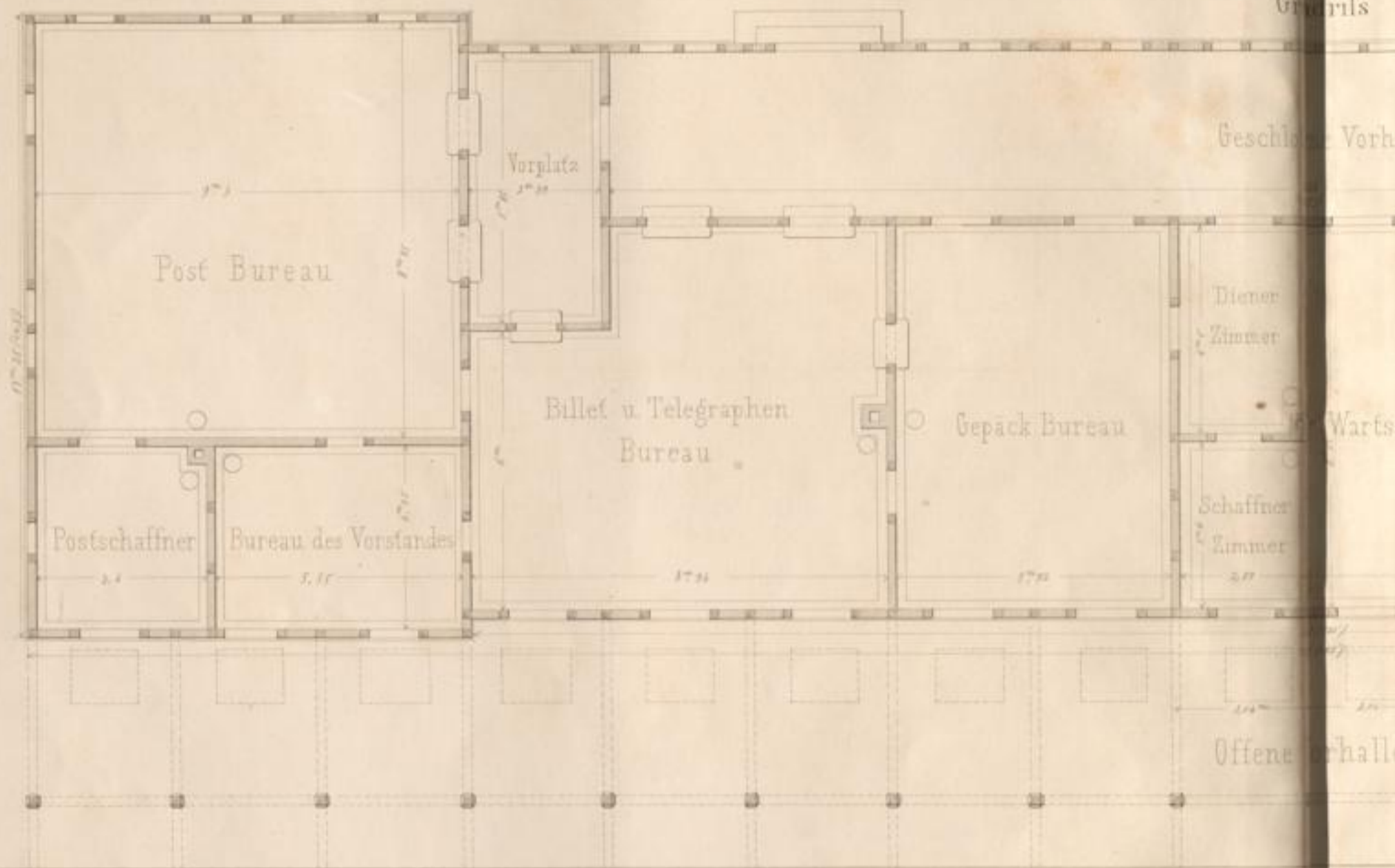
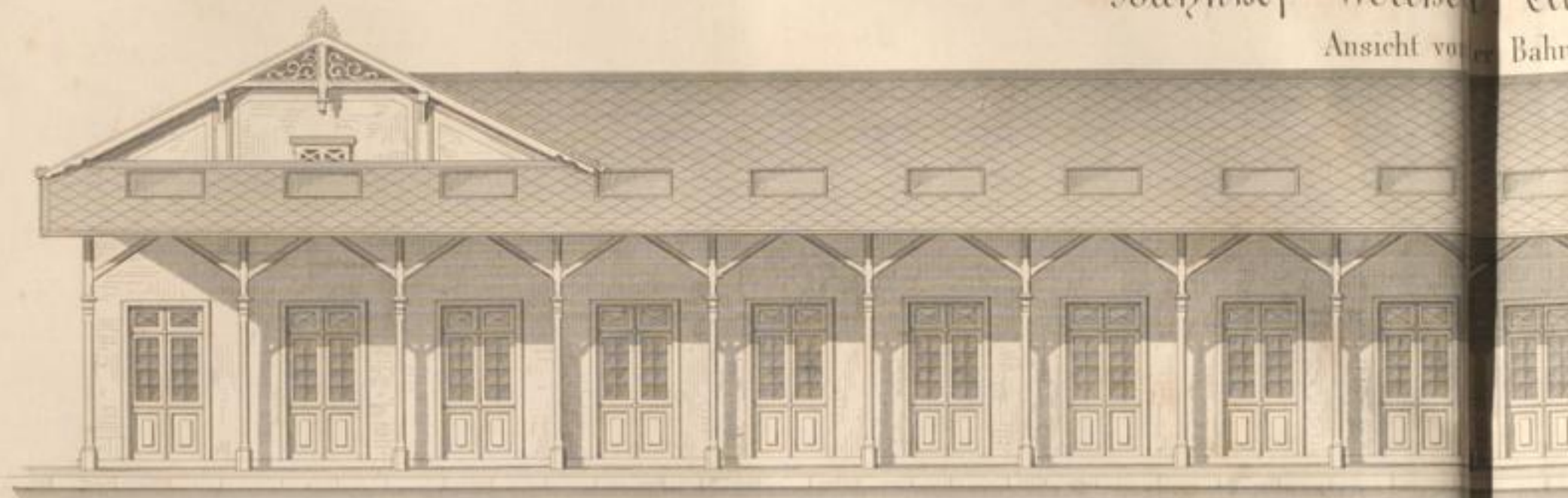

Querschnitt

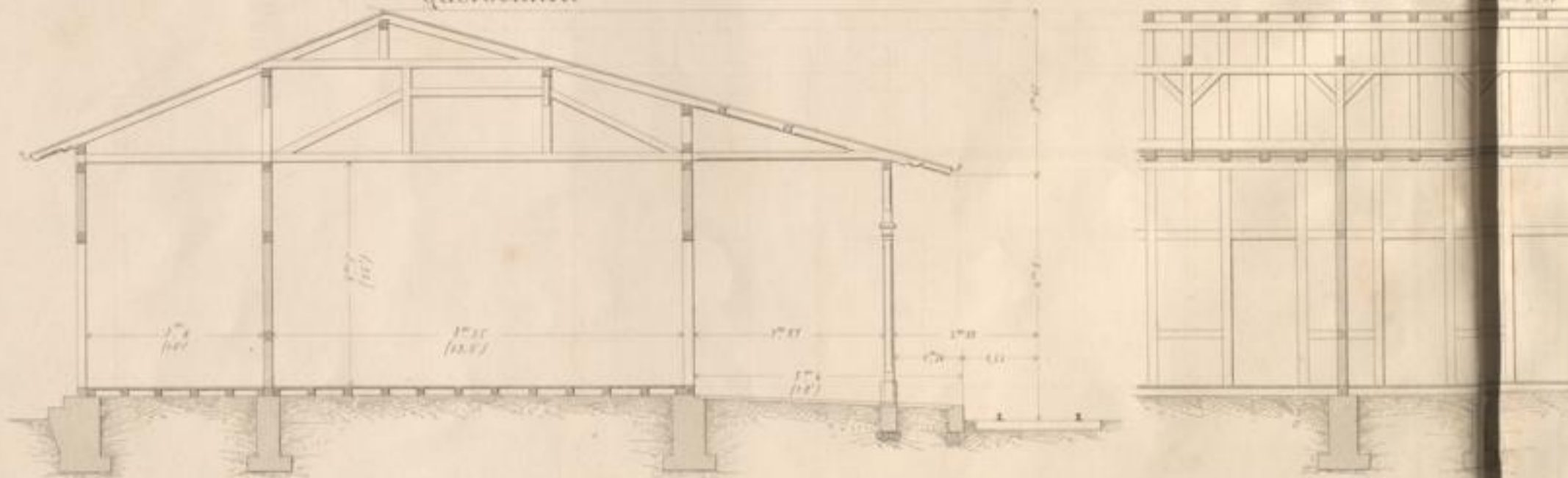

Carlsruhe Druck-Verlag v. J. Veit

Maassta 1:11

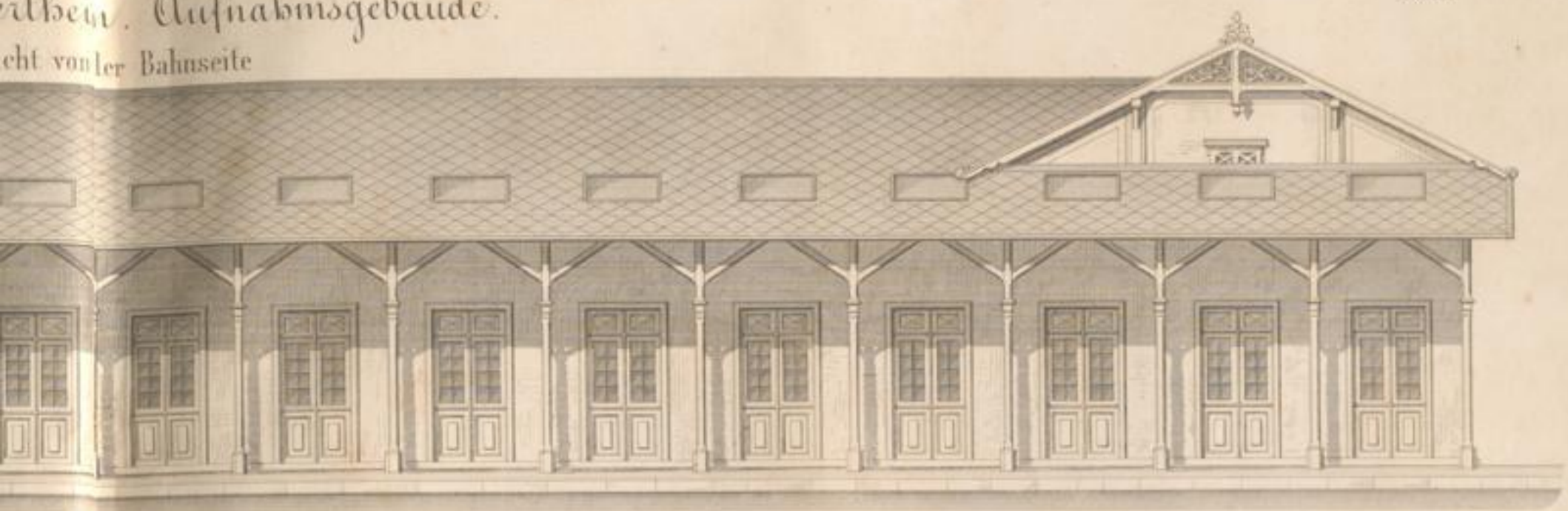

Grundriss

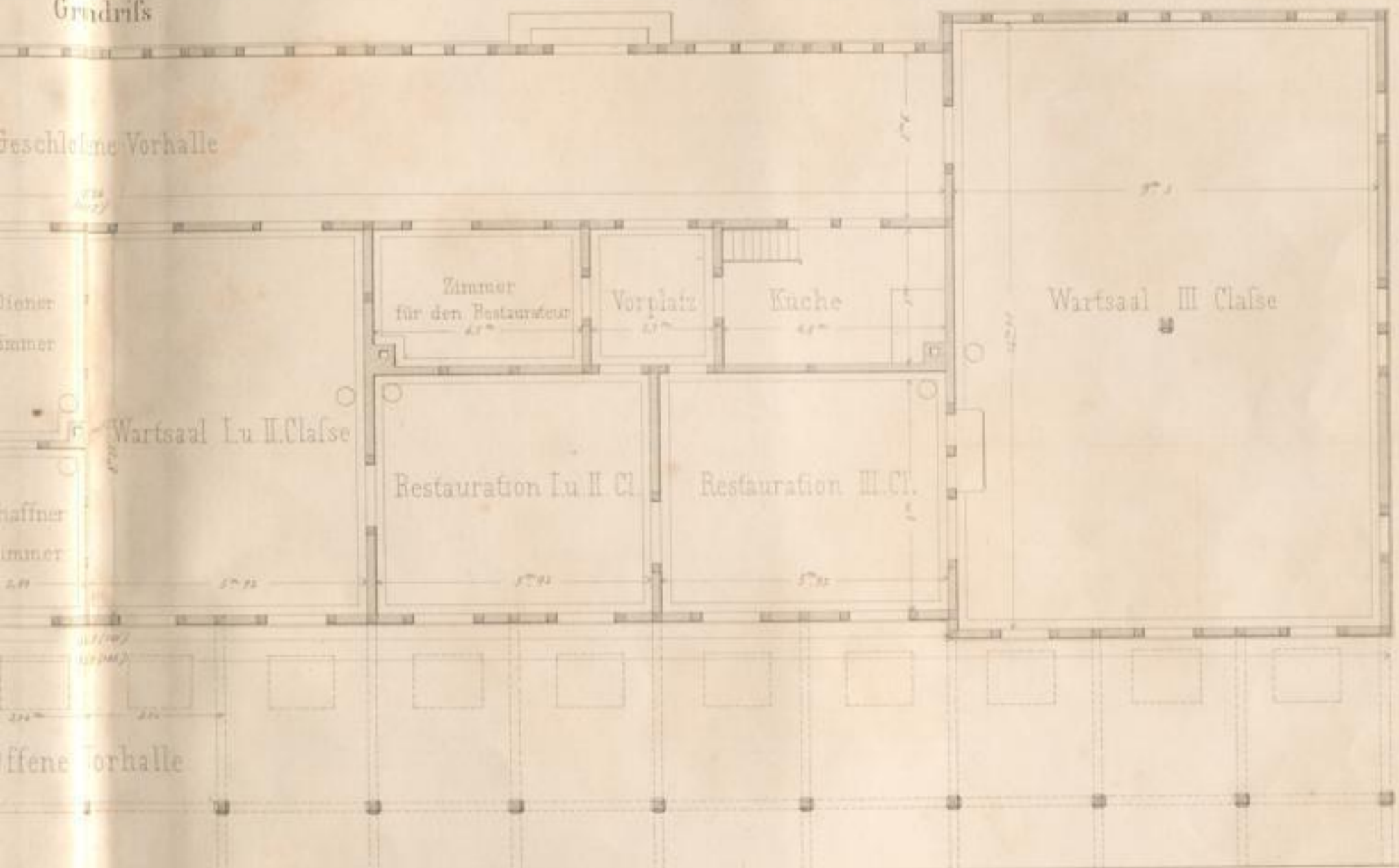

Längenschnitt

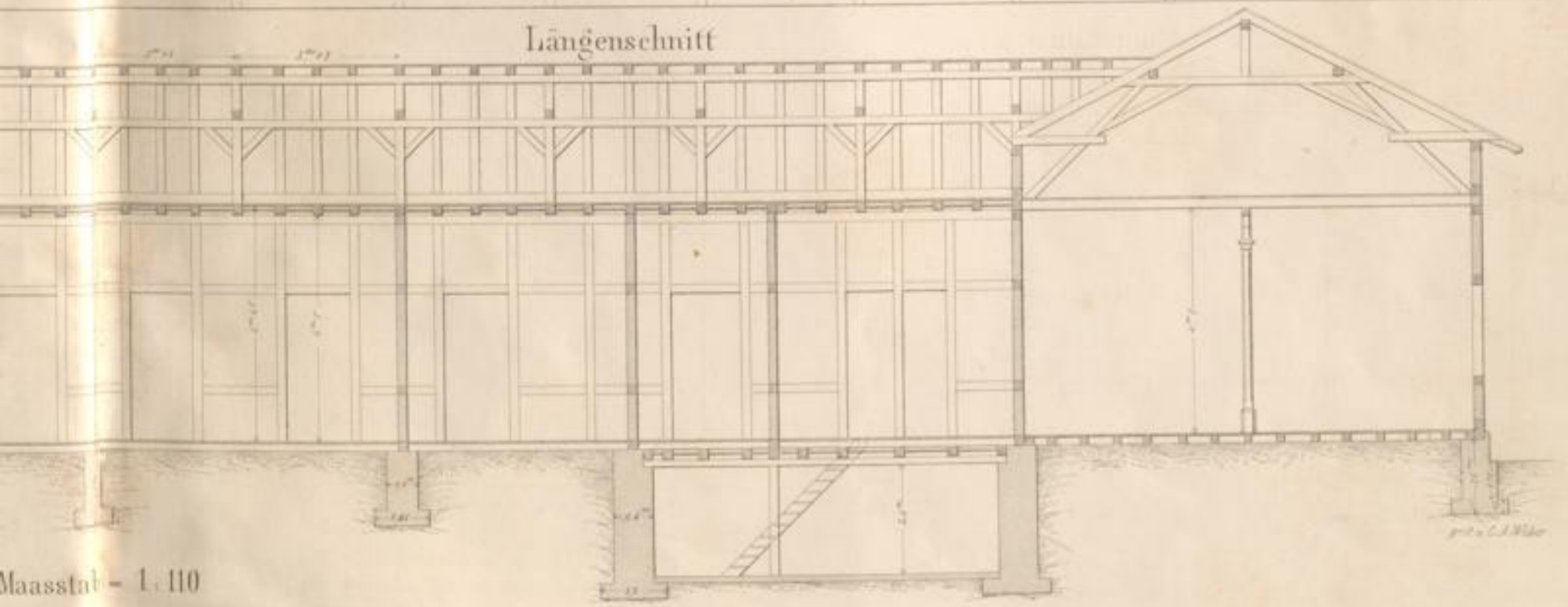

Maasstab - 1:110

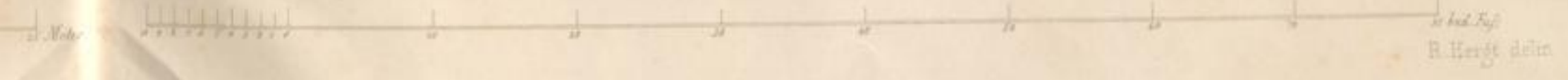

in bad. Maß
 R. Herjt delin



Verlag von J. F. G. G. in Karlsruhe

Verlagshaus bei Mannheim

1840

MANHHEIM & LUDWIGSBACH

1840

Verlagshaus bei Mannheim

1840

MANHHEIM & LUDWIGSBACH

1840

Verlagshaus bei Mannheim

1840

MANHHEIM & LUDWIGSBACH

1840