Badische Landesbibliothek Karlsruhe

Digitale Sammlung der Badischen Landesbibliothek Karlsruhe

Freiburg im Breisgau und seine Verbindungen mit dem mittleren und südlichen Schwarzwald

Verkehrsverein

Freiburg i. Br., [ca. 1903]

Illustration: Staufen, Stadt und Burg

urn:nbn:de:bsz:31-246592

Visual Library

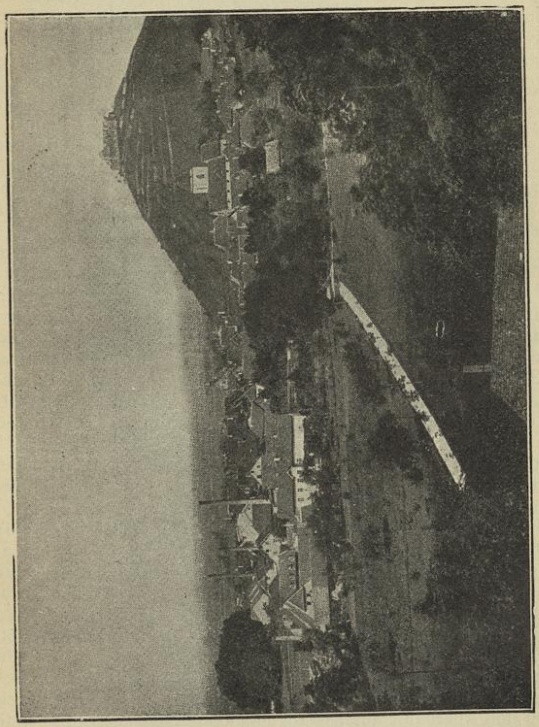

Staufen, Stadt und Burg.

BLB BADISCHE LANDESBIBLIOTHEK
Baden-Württemberg