

Badische Landesbibliothek Karlsruhe

Digitale Sammlung der Badischen Landesbibliothek Karlsruhe

Sammlung von Hochbauten der Grossh. Badischen Eisenbahn

enthaltend Bahnhöfe, Stationen und Bahnwartshäuser, Ansichten, Schnitte
und Grundrisse

Bahnhöfe

Eisenlohr, Friedrich

Carlsruhe, [1865]

Illustration: Hauptdienstgebäude auf dem Bahnhof bei Freiburg [...]

[urn:nbn:de:bsz:31-247056](https://nbn-resolving.org/urn:nbn:de:bsz:31-247056)

ENTWURF DER ARCHITECTUR

VON HERRN DR. THEODOR ENGELHARDT

FÜR DIE K. K. HOCHSCHULE

ZU KARLSRUHE

PROJEKT DER ARCHITECTUR

VON HERRN DR. THEODOR ENGELHARDT

FÜR DIE K. K. HOCHSCHULE

ZU KARLSRUHE



STADTANSICHT

STADTANSICHT

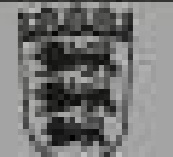

HAUPTFENSTERBÄUDE AUF DEM

Die Mauern, Bögen, Pfeiler und Gesimsplatten sind aus
rothem Sandsteinquadern ausgeführt.

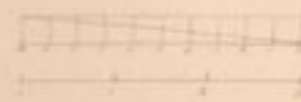
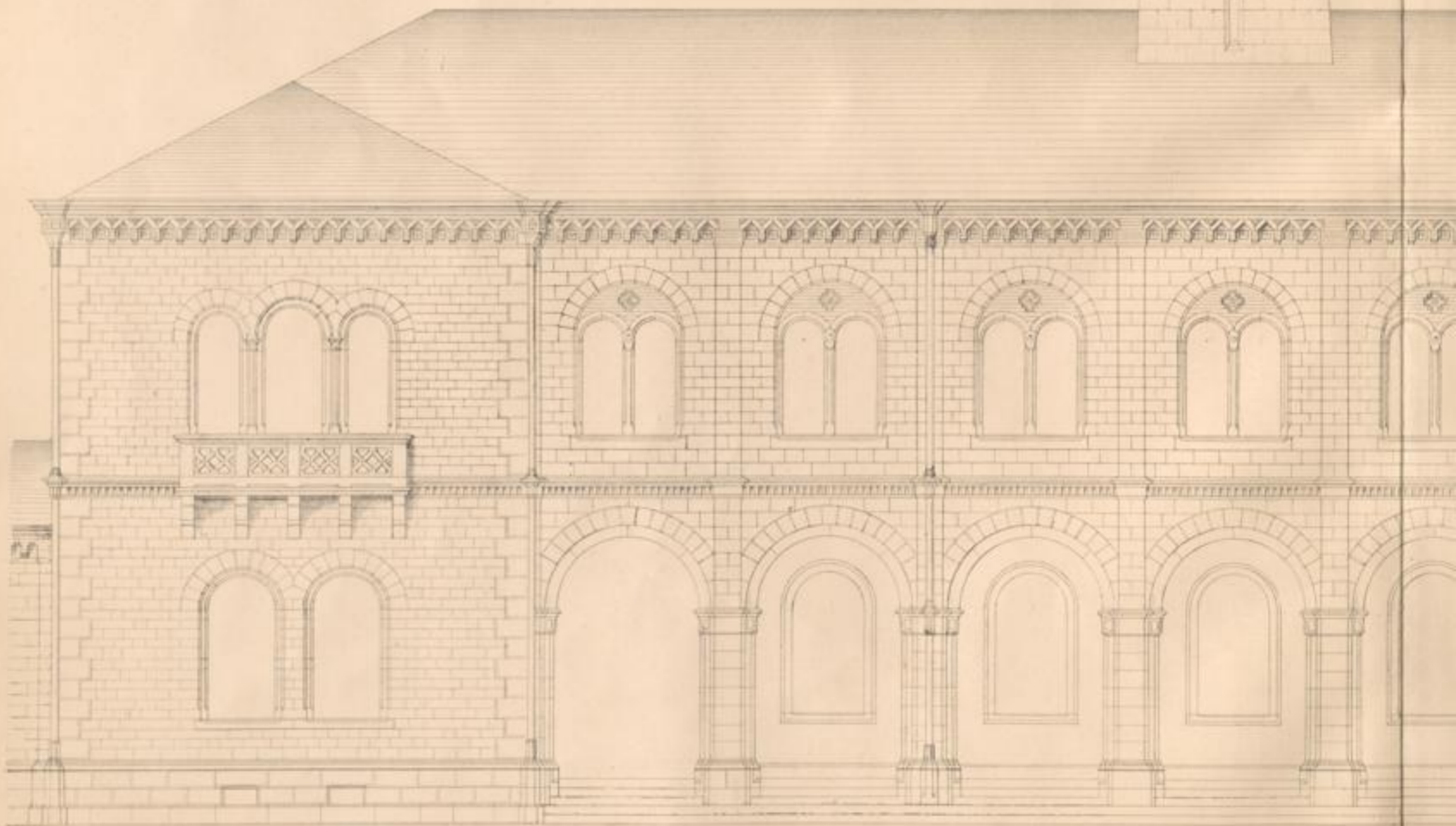

BAHNHOF DER FREIBURG.

Die Fassade in der Vorderansicht in der Front des Hauptgebäudes
mit dem Anbau des Empfangens, des Wartens und des Gepäckes.

