

# **Badische Landesbibliothek Karlsruhe**

**Digitale Sammlung der Badischen Landesbibliothek Karlsruhe**

## **Sammlung von Hochbauten der Grossh. Badischen Eisenbahn**

enthaltend Bahnhöfe, Stationen und Bahnwartshäuser, Ansichten, Schnitte  
und Grundrisse

Verschiedene Hochbauten der Bad. Tauberthalbahn

**Eisenlohr, Friedrich**

**Carlsruhe, [1873]**

Illustration: Station Hochhausen

[urn:nbn:de:bsz:31-247080](https://nbn-resolving.org/urn:nbn:de:bsz:31-247080)

- 1. Aufnahmsgebäude
- 2. Güterabfertigung
- 3. Abfertigungsgebäude
- 4. Hof und Pflanz
- 5. Schuppen
- 6. Posthaus
- 7. Speisezimmer
- 8. Wasser
- 9. Schuppen
- 10. Schuppen

Facade gegen die Bahn

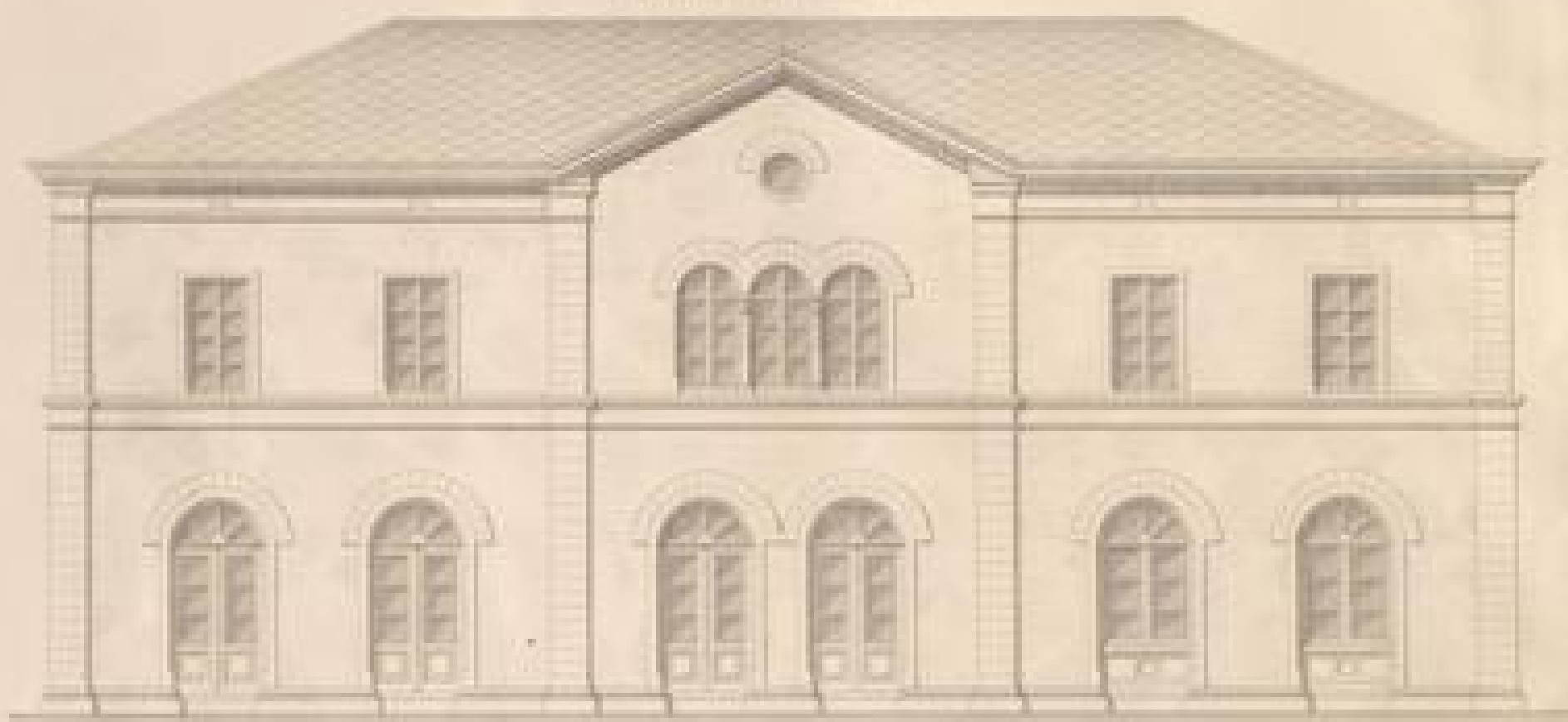

C D

Querschnitt

E F



Aufnahmsgebäude

1:100



Längsschnitt A B

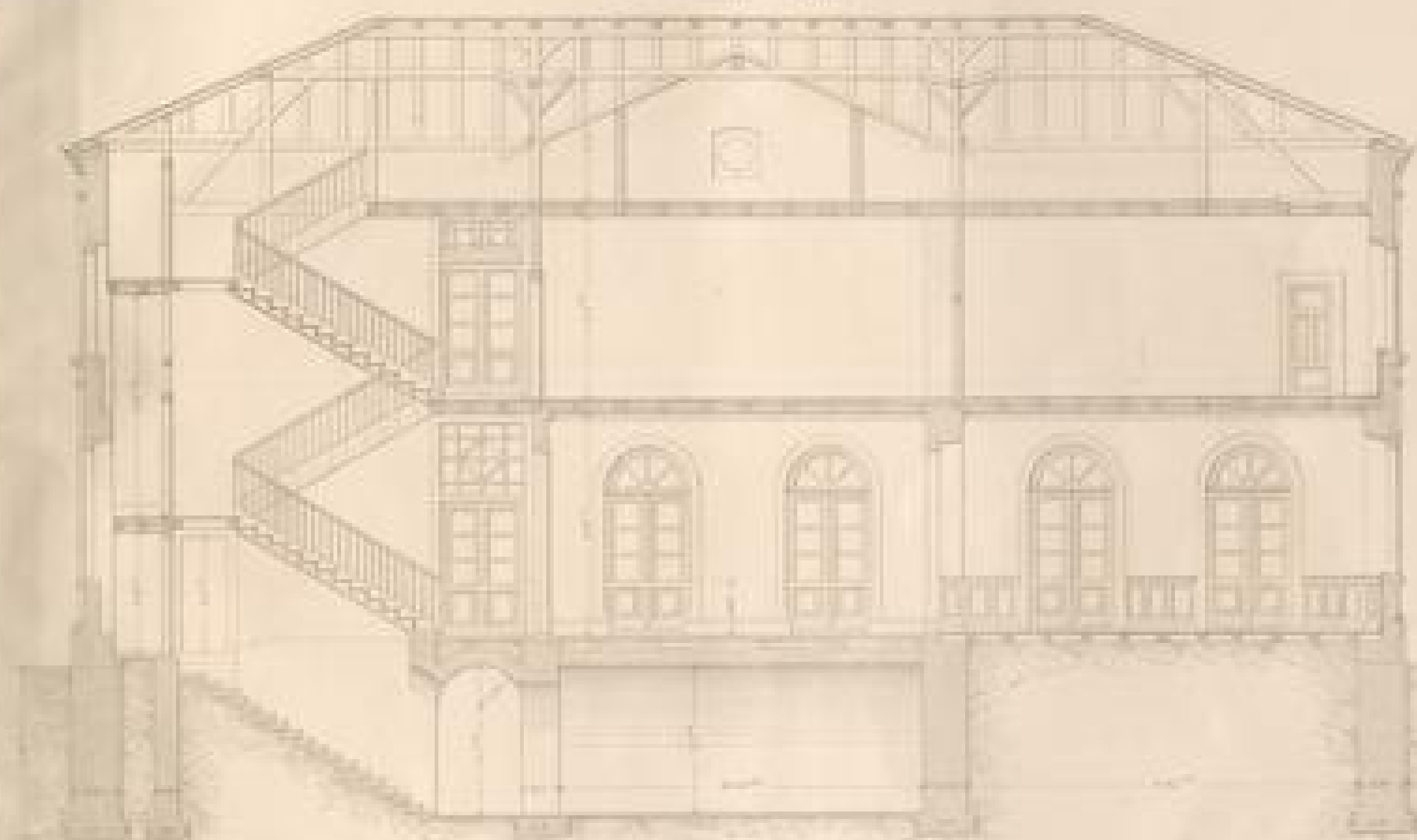

Grundriss

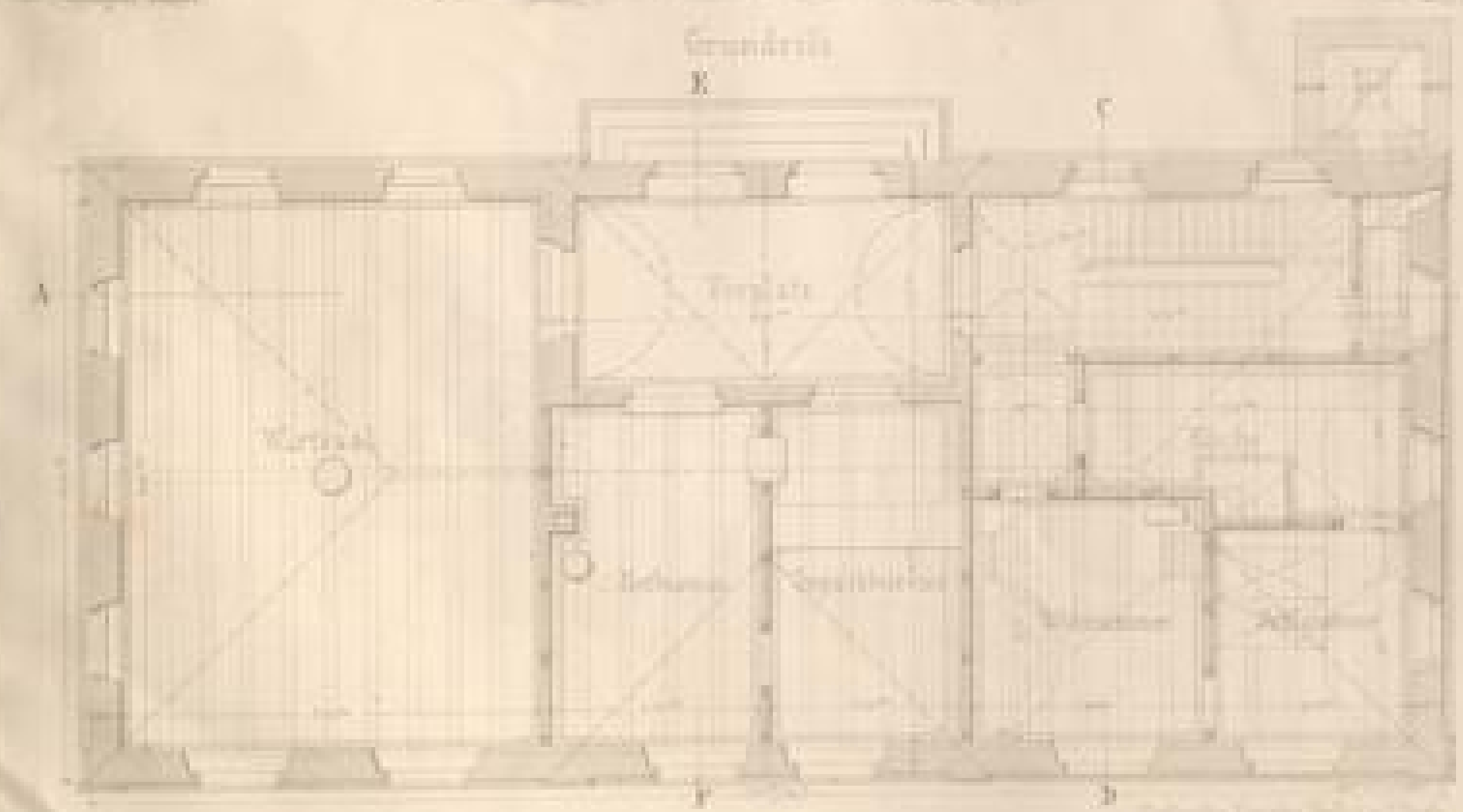



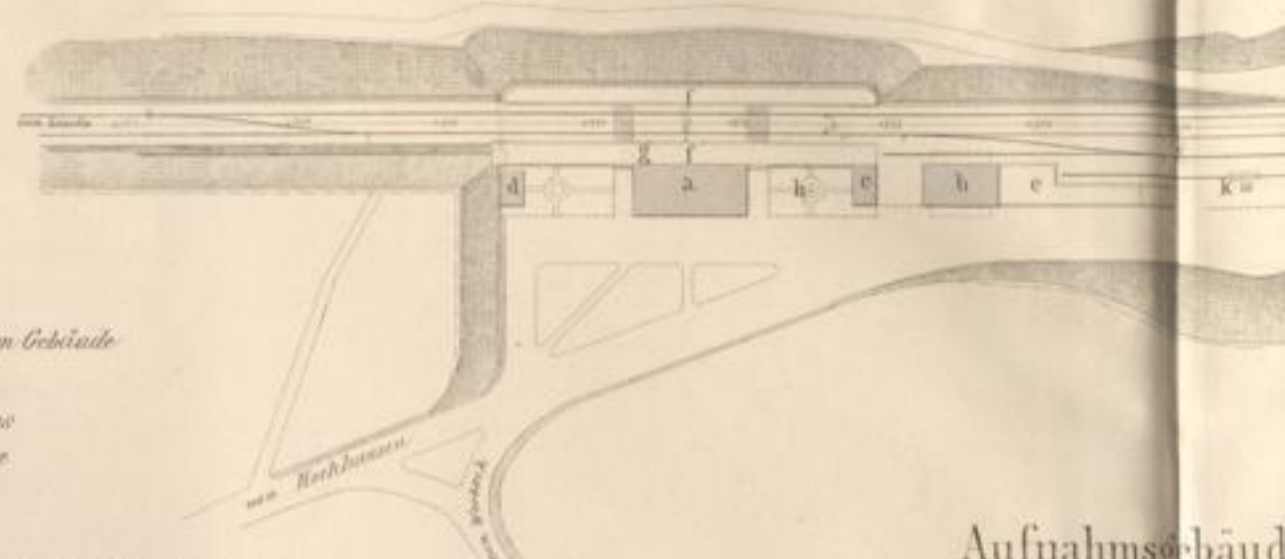

- |                       |                           |
|-----------------------|---------------------------|
| a Aufnahmsgebäude     | f Trottoirs               |
| b Güterschuppen       | g Signalglocke am Gebäude |
| c Oeconomiegebäude    | h Brunnen                 |
| d Abtritt und Pissier | i Bahnwärterhaus          |
| e Verladeplatz        | k Brückbauweise           |

Façade gegen die Bahn

Aufnahmsgebäude

1:100

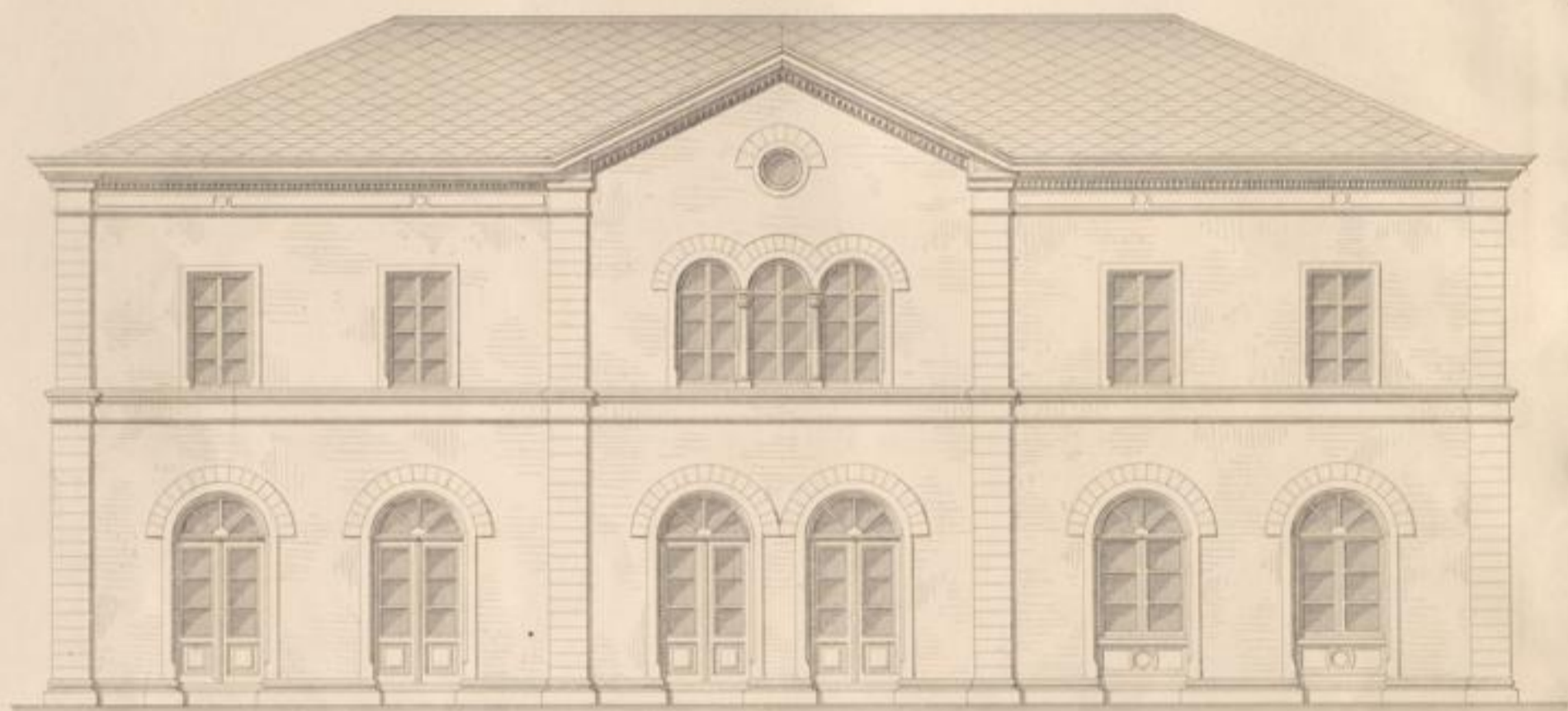

C D

Querschnitte

E F

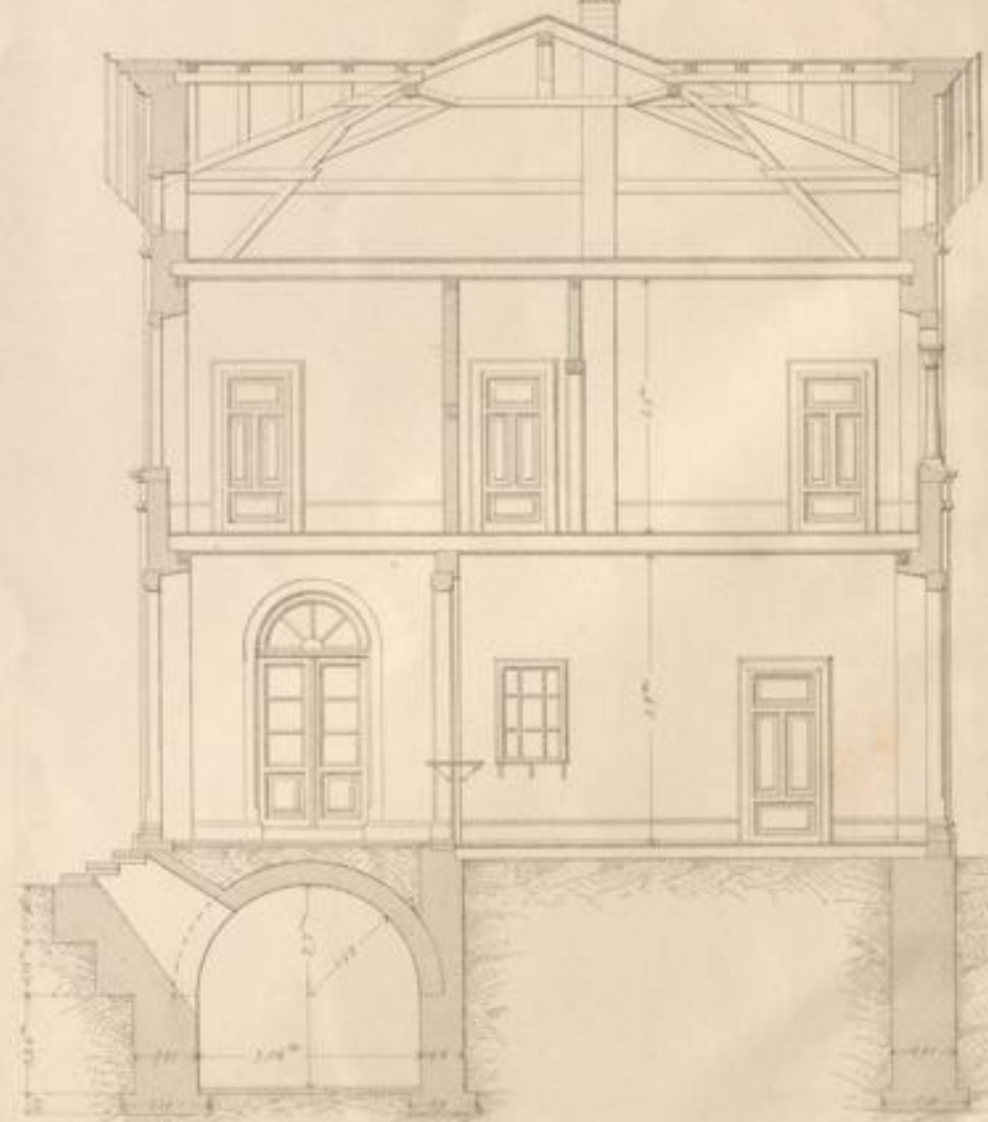

W. Schumann delin.

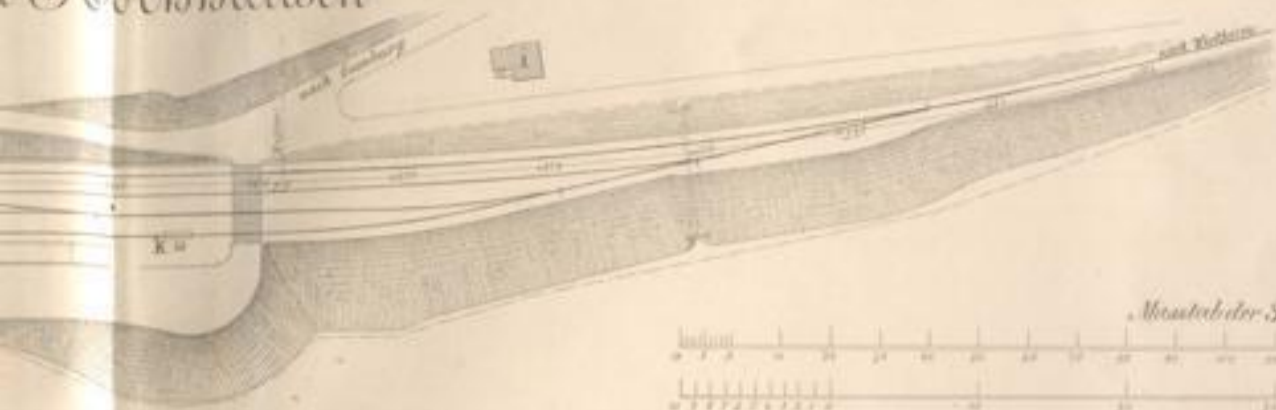

Maßstab der Situation 1:1200 d. n. Gr.

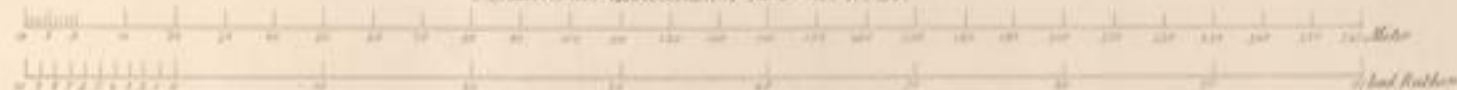

Maßstab des Aufnahmegebäudes 1:100 d. n. Gr.



Aufnahmegebäude

1:100 d. n. Gr.

Längenschnitt A B

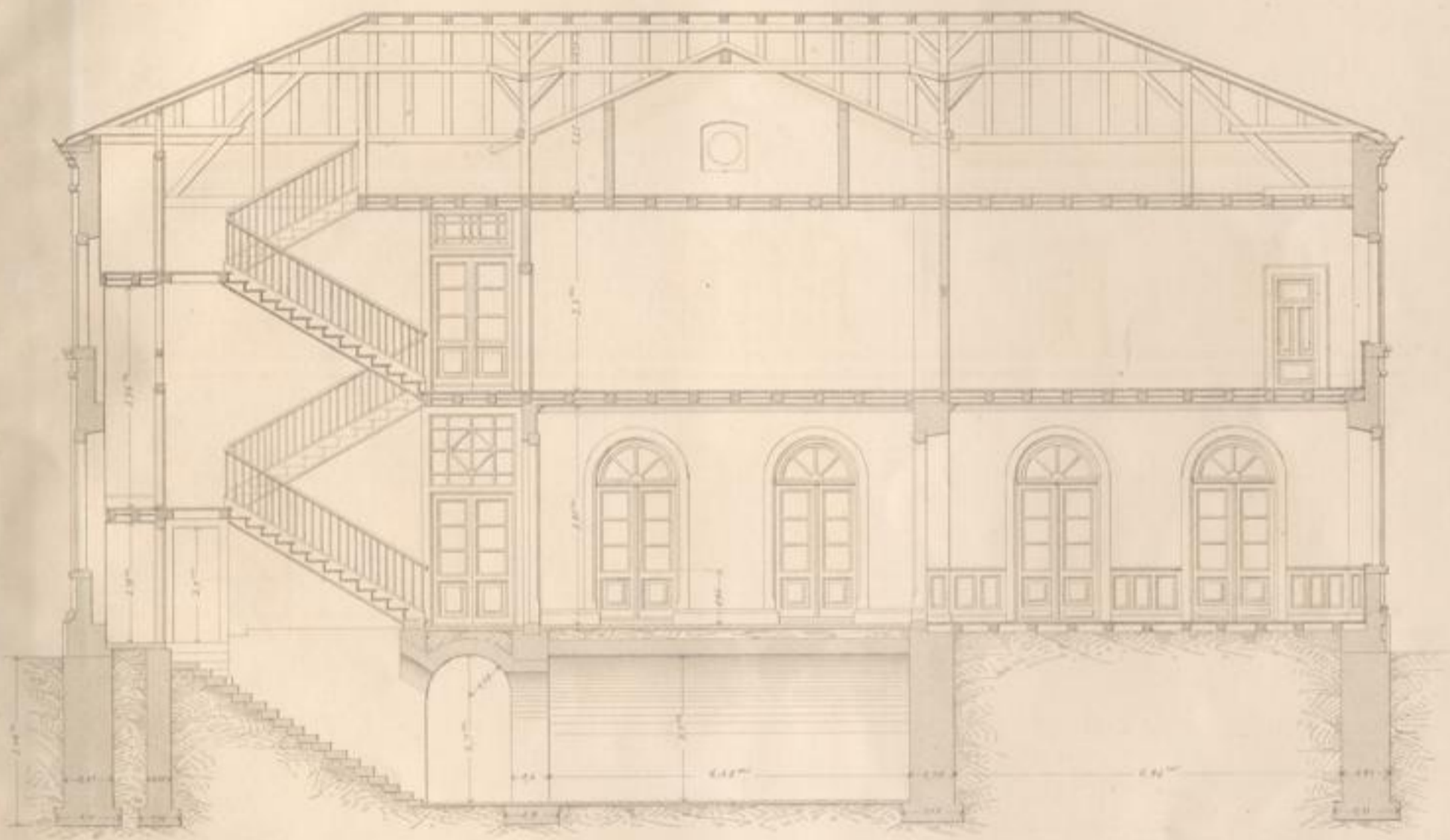

Grundriss

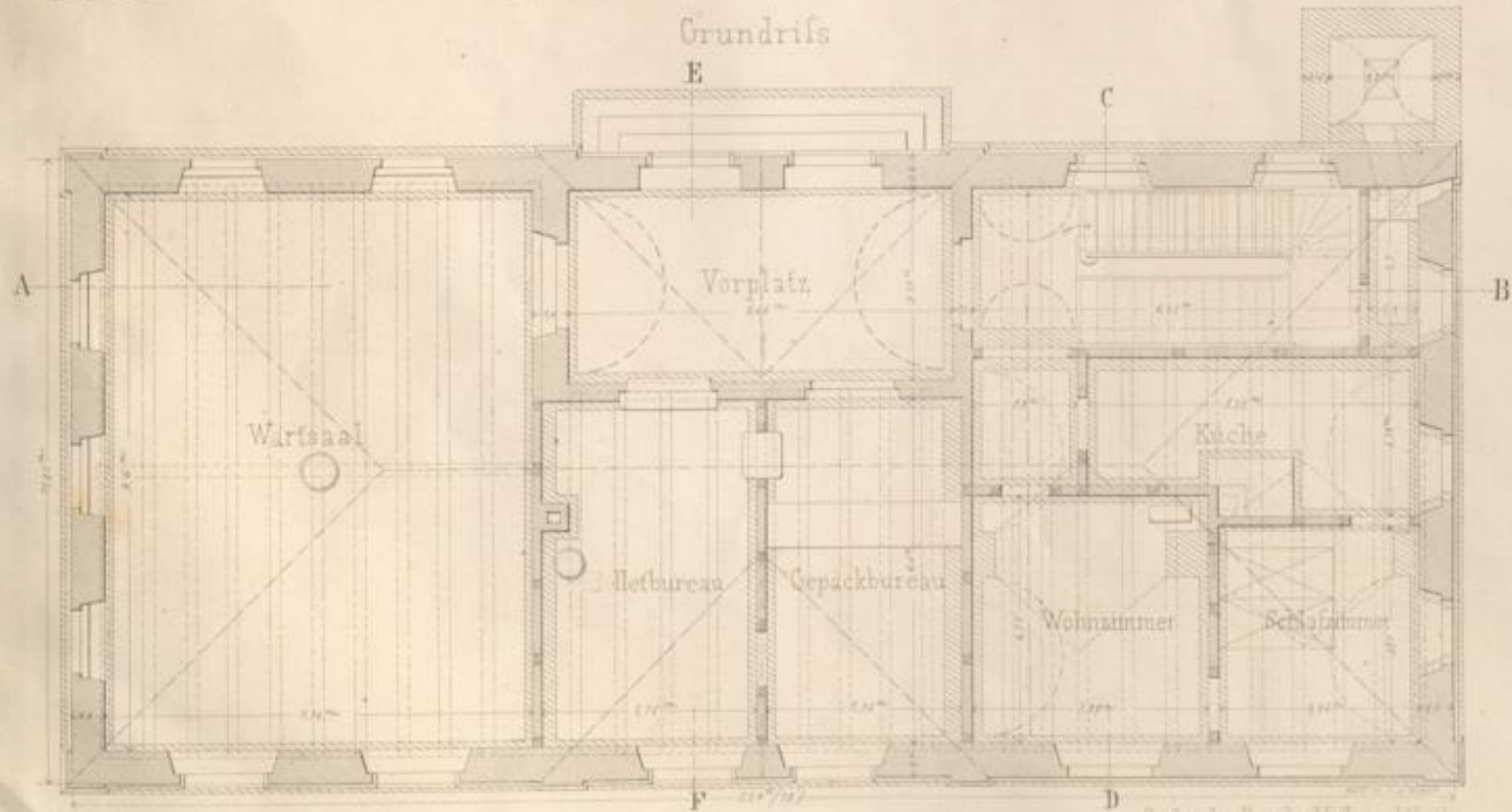

Carlruhe Druck u. Verlag v. J. Veith

