

Badische Landesbibliothek Karlsruhe

Digitale Sammlung der Badischen Landesbibliothek Karlsruhe

Badnerland

Liebich, Curt

[Baden-Württemberg?], [1935?]

Fahrten-Verzeichnis

[urn:nbn:de:bsz:31-254687](https://nbn-resolving.org/urn:nbn:de:bsz:31-254687)

FAHRTEN - VERZEICHNIS

A. Von Heidelberg, Eberbach, Mosbach

(Neckartal und Odenwald)

Auskunft bei den Postämtern Heidelberg, Fernspr. 5254, Eberbach, Fernspr. 394, Mosbach, Fernspr. 532.

1. Fernkraftpost Heidelberg—Triberg—Luzern(—St. Moritz).

Anfang Juli bis Anfang September dreimal wöchentlich, siehe unter J.

Fahrgeld ab Heidelberg: nach Luzern 27 RM (Hin- und Rückfahrt 45 RM), nach Freudenstadt 10 RM, nach Triberg 13 RM, nach Konstanz 25 RM.

Ausführliche Beschreibung über den Verlauf dieser an landschaftlich reizvollen Tälern, Höhenstraßen, Schwarzwaldorten und -Seen reichen Fahrt siehe unter J und im besonderen Werbefaltblatt „Fernkraftpost Heidelberg—Luzern, Schwarzwald—Bodensee-Post“.

2. Kraftpost Heidelberg—Ziegelhausen — Peterstal — Wilhelmfeld.

Abwechslungsreiche Fahrt durch das Neckartal, weiter auf die Höhe des Weißen Steins (Rundsicht) nach Wilhelmfeld (Höhenluftkurort).

3. Kraftpost Heidelberg—Molkenkur—Gauangelloch.

Abwechslungsreiche Fahrt durch den Heidelberger Stadtwald, über Drei Eichen (464 m), Kohlhof, Gaiberg nach Gauangelloch. Ausblicke auf Stadt, Neckar, Rheinebene und Kraichgau.

4. Schwarzwaldfahrt:

Karlsruhe, Albtal, Herrenalb, Gernsbach, Baden-Baden, Rote Lache, Forbach, Raumünzach, Talsperre, Herrenwies (Mittagpause), Hornsgrinde, Mummelsee, Sand, Plättig, Bühlerhöhe, Baden-Baden, Karlsruhe. Dauer: 11 Stunden. Fahrgeld 12 RM.

5. Odenwaldhöhenfahrt:

Neckarsteinach, Schönau, Wilhelmfeld, Neckartal, Ehrenfriedhof, Molkenkur, Königstuhl (568 m), Kohlhof, Neckargemünd.

6. Lindenfelsfahrt:

Neckar entlang, Ziegelhausen, Schlierbach, Neckargemünd, vorbei am Dilsberg, Hirschhorn (Burg), Beerfelden, Mümlingtal, Lindenfels (Höhenkurort, 1 Std. Aufenthalt), Birkenauer Tal, Weinheim, Bergstraße.

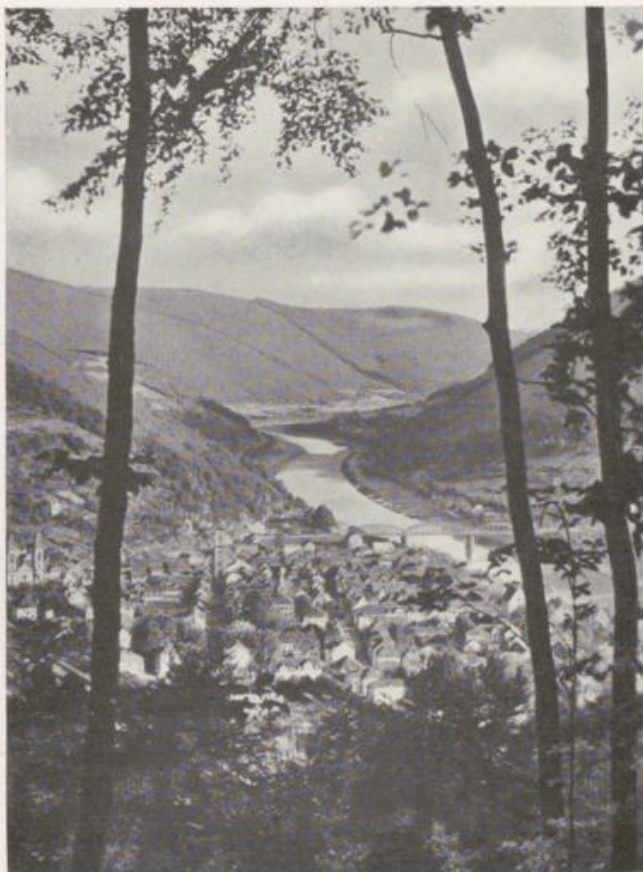

Eberbach, Blick ins Neckartal

Bild: Mack & Cie., Eberbach

7. Kraftpost Eberbach—Mudau—Buchen.

Bei herrlichen Ausblicken auf das im Bergkessel eingebettete Eberbach überwindet die Kraftpost die Steigung auf den Winterhauch mit dem Katzenbuckel (628 m) und dem Höhenkurort Waldkatzenbach und führt weiter über Mudau nach Buchen (Odenwald).

8. Kraftpost Mosbach—Billigheim—Neudenau—Stein.

Schöne Fahrt durch Mosbach, die Stadt der Fachwerkbauten, und über die Höhen mit vielen landschaftlichen Reizen in die Täler von Jagst und Kocher.

9. Kraftpost Mosbach—Dallau—Buchen.

Sehr abwechslungsreiche Odenwaldfahrt mit prächtiger Fernsicht über Neckarburken (Römerkastell), Dallau (Wasserschloß) nach Buchen.



Badenweiler

Bild: P. Haarstick

B. Von Pforzheim und Karlsruhe (Baden)

In Pforzheim Abfahrt ab Kiehnlestraße, Fahrscheinausgabe und Auskunft durch die Wagenführer, die Kraftpoststelle, Fernspr. 5106 und 5107, und im Vorverkauf beim Reisebüro der Hapag (MER), Bahnhofplatz 4, Fernspr. 4321.

In Karlsruhe (Baden): durch die Wagenführer und die Kraftpoststelle, Fernspr. 7086.

1. Kraftpost Pforzheim—Tiefenbronn—Weil der Stadt.

Schöne Fahrt durch das Würmtal, an Ruine Liebeneck vorbei, über Tiefenbronn (Kirche mit berühmtem Magdalenenaltar, 1431) nach der ehem. Reichsstadt Weil der Stadt (Keplerdenkmal, Fachwerkhäuser).

2. Kraftpost Pforzheim—Büchenbronn—Schömberg.

Aussichtsreiche Fahrt über Büchenbronn (Stützpunkt für Ausflüge), Langenbrand (herrliche Aussicht) nach dem Höhenkurort Schömberg.

3. **Höhenrundfahrten** um Pforzheim mit Besuch des weitbekanntesten Alpengartens in Würm. Abfahrt Bahnhof 14 Uhr, Dauer: 2 $\frac{1}{2}$ Stunden. Fahrgehd 1 RM.

4. **Schwarzwaldhöhenfahrt** über Hohenwart ins Nagoldtal, Schömberg (Höhenkurort), Neuenbürg, Enztal. Abfahrt 14 Uhr, Dauer: 3 Stunden. Fahrgehd 2 RM.

5. **Dreitalerfahrt.** Enztal, Neuenbürg, Calmbach, Zavelstein, Bad Teinach, Calw, Bad Liebenzell, Würtmtal. Abf. 14 Uhr, Dauer 4 Std. Fahrgehd 3,50 RM.

6. **Wildbad—Bad Liebenzell** (nach Bedarf). Abfahrt 13.30 Uhr, Dauer 5 Std. Fahrgehd 2,50 RM.

7. **Höhenkurorte—Baden-Baden** (nach Bedarf) über Wildbad, Kaltenbronn, Murgtal, Raumünzach, Talsperre, Sand, Baden-Baden, Gernsbach, Herrenalb, Dobel. Abfahrt 8 Uhr, Dauer 10 Std. Fahrgehd 5,20 RM.

8. **Ruhestein, Mummelsee, Hornsgrinde** (nach Bedarf) über Wildbad, Baiersbronn, Schwarzwaldhochstraße, Hundseck, Talsperre, Gernsbach, Herrenalb, Dobel. Abfahrt 7.30 Uhr, Dauer 12 Std. Fahrgehd 5 RM.

9. **Fernkraftpost Heidelberg-Karlsruhe-Luzern** siehe u. J Fernkraftpost.

10. **Kraftpost Karlsruhe—Neureut—Rußheim.**

11. **Kraftpost Karlsruhe—Blankenloch—Spöck.**

C. Von Baden-Baden und Gernsbach (Murgtal)

Auskunft und Fahrscheinausgabe durch die Kraftwagenführer und die Kraftpoststellen in Baden-Baden, Fernspr. 2011, und Gernsbach, Fernspr. 501.

1. **Schwarzwald — Bodensee - Post.** Baden-Baden — Freudenstadt — Triberg — Freiburg — Konstanz — Lindau siehe unter J. Fahrgehd: nach Freudenstadt 4 RM, nach Freiburg 10 RM, nach St. Blasien 13,50 RM, nach Konstanz 21 RM, nach Lindau 24 RM.

2. **Fernkraftpost Heidelberg — Luzern.** Heidelberg — Baden-Baden — Triberg — Zürich — Luzern. Fahrgehd: nach Triberg 7 RM, nach Titisee 10,50 RM, nach St. Blasien 12 RM, nach Zürich 17,50 RM, nach Luzern 21 RM.

3. **Kraftpost Baden-Baden—Höhenkurorte—Hornsgrinde—Ruhestein—Freudenstadt.**

Aussichtsreiche Fahrt mit schönen Blicken auf Merkur, das Oostal, die Rheinebene über die Schwarzwaldhochstraße an den zahlreichen Höhenkurorten vorbei über Mummelsee, Ruhestein, am Kniebis vorüber über Baiersbronn im Murgtal nach dem bekannten Höhenkurort Freudenstadt (800 m).

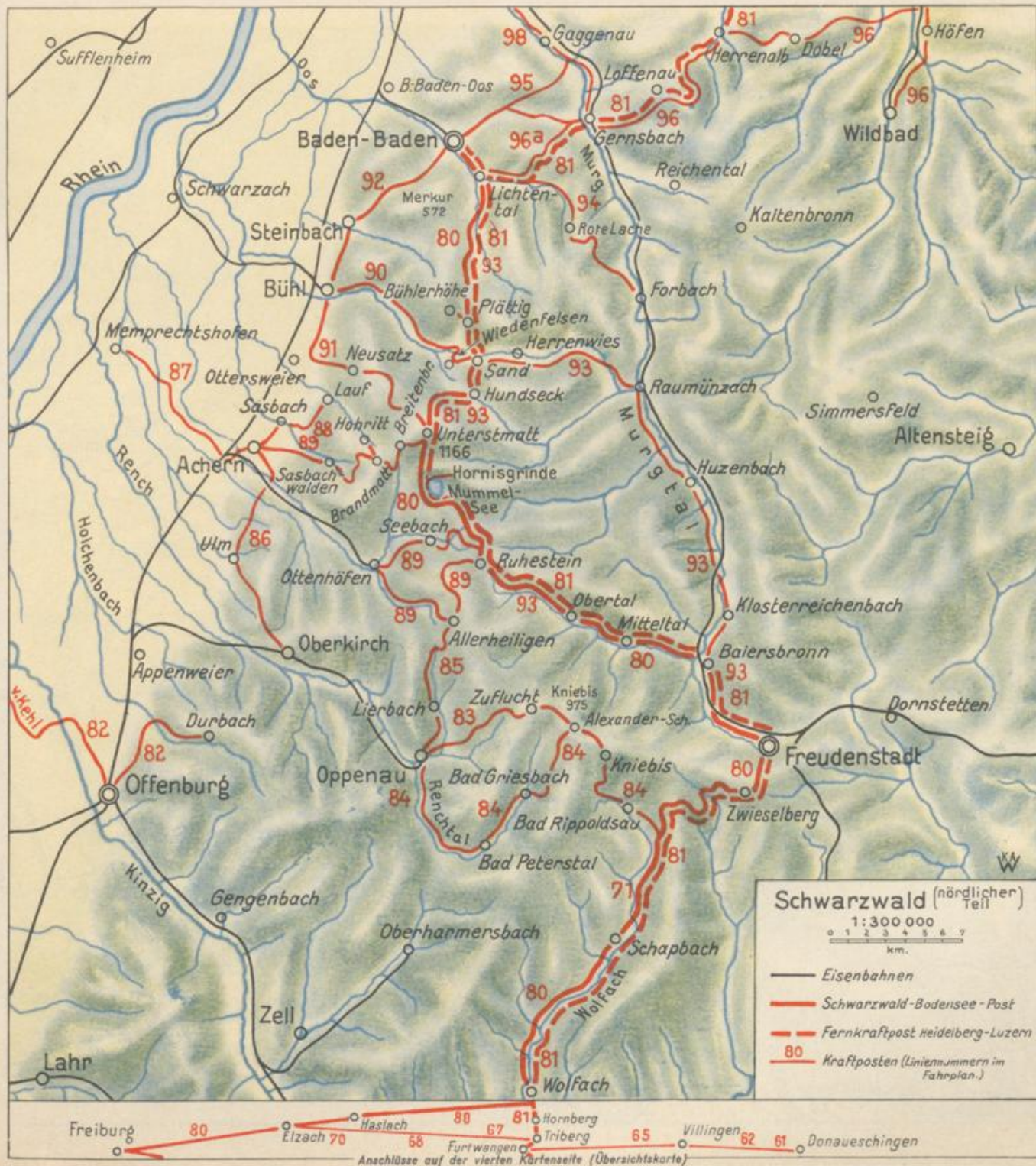



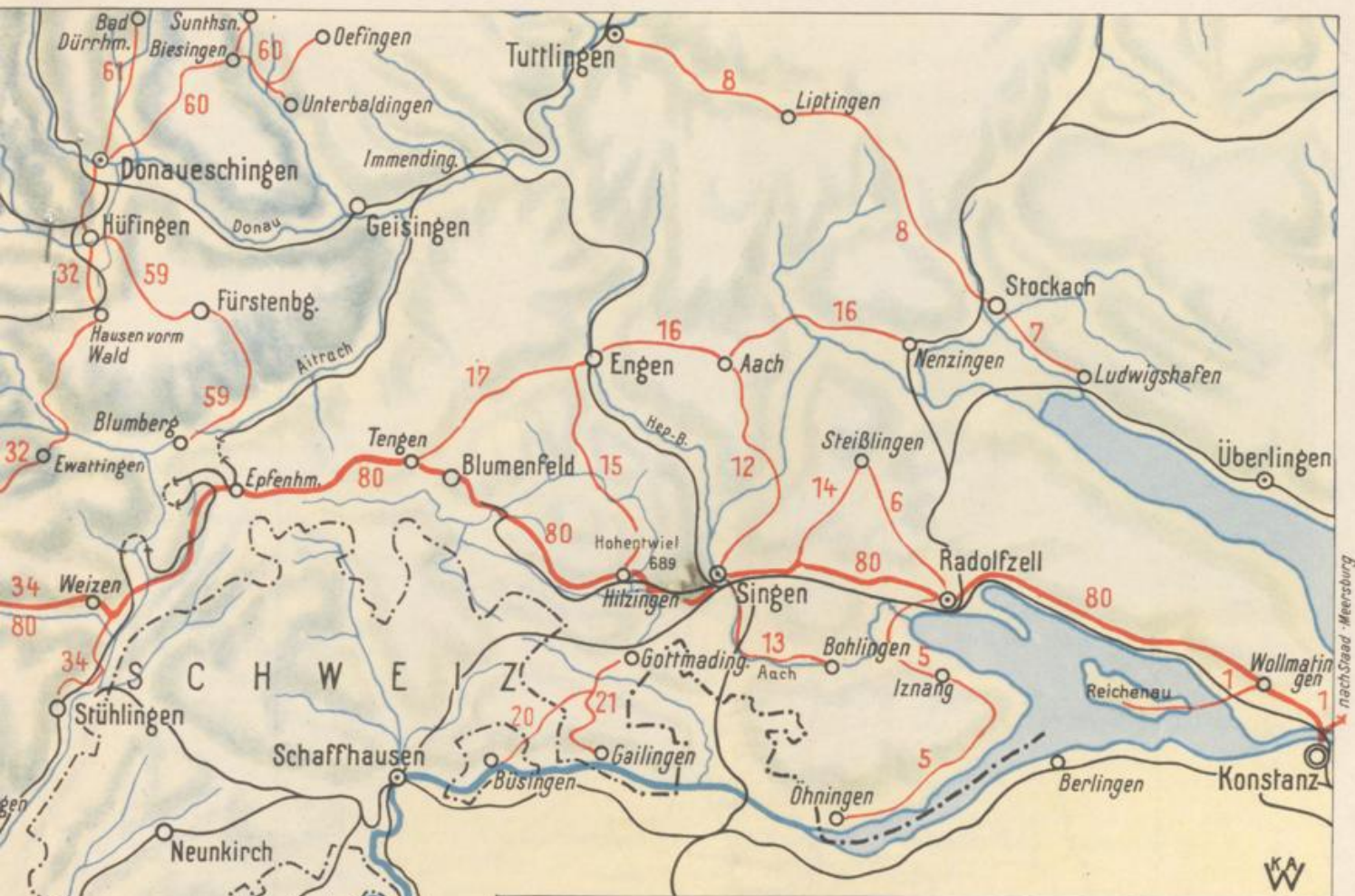

Schwarzwald (Feldberg-) Gebiet

1:300 000

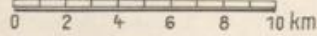

Erläuterung:

- Eisenbahnen
- Schwarzwald-Bodensee-Post
- Fernkraftpost Heidelberg-Luzern
- Kraftposten

35 Liniennummern im Fahrplan

W E I Z

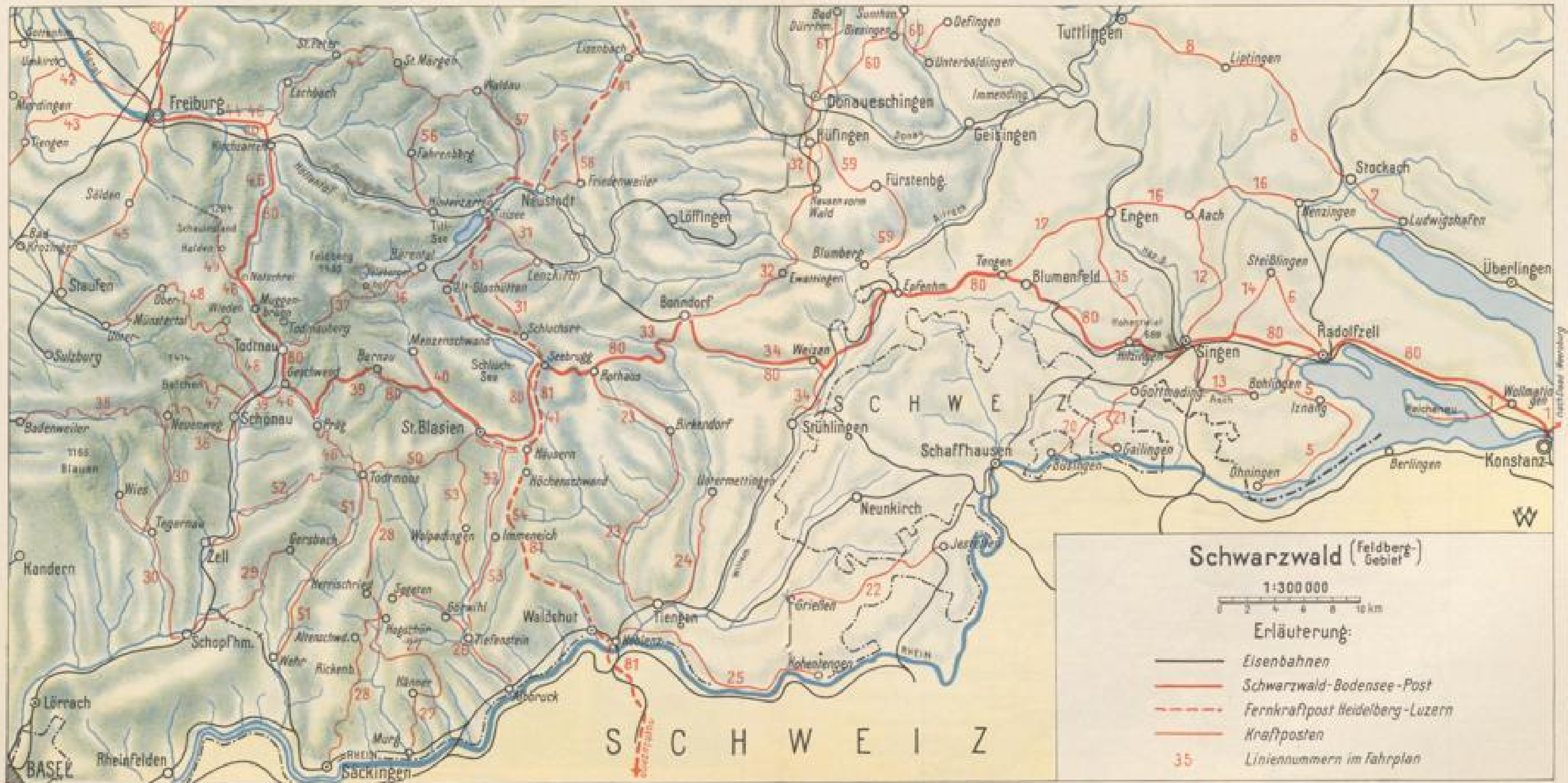

Übersichtskarte der Kraftposten in Baden

- Zeichenerklärung:
- Kraftpostlinien im Betrieb
 - Eisenbahnen
 - - - Kraftpostlinien anderer Reichspostdirektionen.



4. Kraftpost Baden-Baden—Rote Lache—Forbach.

Schöne Fahrt über Lichtental, Fischkultur, durch das romantische Gaisbachtal zum Waldhotel Rote Lache (700 m) und auf aussichtsreicher Straße über Bermersbach nach Forbach im Murgtal.

5. Kraftpost Baden-Baden—Ebersteinburg—Gaggenau.

Abwechslungsreiche Fahrt über das Alte Schloß mit Felsenmeer, Ebersteinburg (Ruine), über die Pfalzhöhe Wolffschlucht und über Seibach und Ottenau nach Gaggenau (Murgtal) (Daimler-Benzwerke).

6. **Ab Baden-Baden** ferner Gelegenheit zu Rundfahrten nach den **Höhenkurorten** und zur **Hornisgrinde**; nach der **Schwarzenbach-Talsperre**; nach **Allerheiligen**, nach **Freudenstadt**, nach **Wildbad**; nach dem **Feldberg**, nach **Straßburg** und den **Vogesen**.

7. Städteverkehr Baden-Baden—Gernsbach. (Fahrgeld 40 Rpf.)

8. Kraftpost Baden-Baden—Gernsbach—Herrenalb—Wildbad.

Herrliche Höhenfahrt über Schloß Eberstein (einzigartiger Murgtalblick) nach Gernsbach (Murgtal), älteste Stadt des Murgtals, in schöner Lage (Ausgangspunkt für Wanderungen nach Merkur, Teufelsmühle, Hohloh, Badenerhöhe, Hornisgrindegebiet). Weiter nach dem idyllisch gelegenen Kurort Herrenalb, dem Luftkurort Dobei zur bekannten Bäderstadt Wildbad.

9. **Ab Gernsbach** ferner Gelegenheit zu Rundfahrten nach **Wildbad-Kaltenbronn** und nach der **Hornisgrinde**.

D. Vom Hornisgrindegebiet

Bühl, Sand, Achern, Oppenau (Renchtal), Bad Peterstal, Offenburg (Baden)

Auskunft bei den Postämtern Bühl (Baden) ☒, Fernspr. 888, Sand ☒, Fernspr. Bühl 792, Baden-Baden ☒, Fernspr. 166 und 2011, Achern, Fernspr. 593, Oppenau, Fernspr. 400, Bad Peterstal, Fernspr. 200, Offenburg (Baden), Fernspr. 1962.

1. **Schwarzwald—Bodensee-Post** siehe unter J.

2. **Fernkraftpost Heidelberg—Luzern** siehe unter J.

3. ☒ **Kraftpost Bühl—Höhenkurorte—Hornisgrinde.**

Schöne Fahrt durch das Bühlertal, vorbei an den Gertelbachwasserfällen über die Höhenkurorte Wiedenfeisen, Friedrich-Hilda-Heim, Sand,



Forbach (Murgtal)

Aus der Bildsammlung der RPD Karlsruhe (Baden)
Bild: Photo-Roth, Bühlertal

Bühlerhöhe, Herrenwies, Hundseck, Unterstmatt nach dem schönen Mummelsee und zur Hornisgrinde, der höchsten Erhebung des nördlichen Schwarzwalds, 1166 m. Auf der ganzen Fahrt schöne Ausblicke auf Rheinebene, Straßburg und Vogesen, sowie von den höheren Lagen aus auch auf Südschwarzwald und Alpen.

4. Kraftpost Bühl—Neusatzek—Mummelsee—Hornisgrinde.

Abwechslungsreiche Fahrt durch das Neusatzertal über Neusatzek, Unterstmatt mit schönen Ausblicken auf die Rheinebene, die Vogesen und Straßburg.

5. Kraftpost Bühl—Neuweier—Baden-Baden.

Schöne Fahrt durch das mittelbadische Obst- und Weinbaugebiet über die bekannten Weinorte Eiseital (Affental), Neuweier, Steinbach (Umweg), Varnhalt und Callenbach zum Weltbad Baden-Baden. Schöne Ausblicke auf Yburg, Rheintal, Vogesen, Straßburger Münster.

6. Kraftpost Achern—Hornisgrinde—Ruhenstein—Allerheiligen—Seebach—Offenhöfen.

Kürzeste Zufahrt nach dem Mummelsee und der Hornisgrinde, der höchsten Erhebung des Nordschwarzwalds, 1166 m Alpenblick. Unterwegs unvergleichliche Ausblicke auf Schwarzwald, Rheinebene, Elsaß (Straßburger Münster) und Vogesen. Auf der Fahrt werden noch das Sternenschaus „Hohrirt“ (750 m) und die berühmte Klosteranlage Allerheiligen berührt.



Hornberg (Schwarzwaldbahn)

Bild: J. Gretz, Karlsruhe (Baden)

E. Von Triberg, Furtwangen, Hornberg

Auskunft und Fahrschemausgabe durch die Kraftwagenführer und die Postämter Triberg, Fernspr. 297 und 295, Furtwangen, Fernspr. 340, und Hornberg, Fernspr. 200.

1. Schwarzwald—Bodensee-Post.

Fernkraftpost von Baden-Baden über Freudenstadt, Triberg, Freiburg, Konstanz nach Lindau siehe unter J. Fahrgeld Triberg—Freiburg 4 RM, Triberg—Baden-Baden 7 RM, Triberg—Freudenstadt 4 RM, Triberg—Konstanz 14,50 RM, Triberg—Lindau 17,50 RM.

2. Fernkraftpost Heidelberg—

Luzern siehe unter J. Fahrgeld: Triberg—Heidelberg 13 RM, Triberg—Titisee 3,50 RM, Triberg—Luzern 13,50 RM, weitere Fahrgelder siehe unter J.

3. ⚡ Kraftpost Triberg—Schönwald—Furtwangen.

Abwechslungsreiche Fahrt von dem bekannten Kurort und Wintersportplatz Triberg durch prächtigen Hochwald, an den berühmten Triberger Wasserfällen und dem in einem ausgedehnten Hochtal gelegenen Höhenkurort Schönwald vorüber nach der Uhrenstadt Furtwangen (größte historische Uhrenschau Europas).

4. ⚡ Kraftpost Triberg—Schonach—Elzach.

Aussichtreiche, landschaftlich schöne Fahrt durch das lichte Hochtal über Schonach (900 m), Wilhelmshöhe (höchster Punkt, am Höhenweg 1, Pforzheim—Basel), an den Elzbach-Wasserfällen entlang über Prechtal nach Elzach.

5. Kraftpost Furtwangen—Gütenbach—Waldkirch—Freiburg.

Landschaftlich schöne Fahrt durch das Simonswäldertal (Dreitälerblick) mit seinen alten Schwarzwaldhäusern und das Elztal über Gutach und Waldkirch am Fuße des Kandel nach Freiburg.

6. Kraftpost Hornberg—Gutach—Elzach.

Schöne Fahrt vom schloßüberragten Hornberg durch das Gutachtal mit seinen prächtigen Schwarzwaldhäusern über Gutach, durch das Steinenbachtal, über Büchereck (Aussicht ins Gutach- und Kinzigtal), Landwassereck (Höhenweg 1 Pforzheim—Basel, schöne Fernblicke ins Elztal und nach dem Breisgau), Oberprechtal nach Elzach.

7. Ab Triberg ferner Gelegenheit zu Rundfahrten nach Freudenstadt—Kniebis, nach Titisee—Feldberg—Freiburg, nach Schaffhausen—Rheinfall—Stein—Konstanz.

7. Kraftpost Oppenau—Wasserfälle—Allerheiligen.

Fahrt durch das liebevolle Liehbachtal, an den Allerheiligen-Wasserfällen vorbei nach Allerheiligen (Klosterruine).

8. Kraftpost Oppenau—Zuflucht (Kniebis).

Fahrt durch prächtigen Tannenhochwald auf steiler Gebirgsstraße nach Kniebis, Zuflucht (968 m); Kraftpostanschlüsse nach Freudenstadt und Bad Rippoldsau.

9. Kraftpost Bad Peterstal—Kniebis—Bad Rippoldsau.

Abwechslungsreiche Fahrt durch herrlichen Tannenwald über Bad Griesbach und die Kniebispaßhöhe Alexanderschanze (975 m) nach dem Stahlbad Rippoldsau (542 m).

10. Kraftpost Offenburg—Durbach.

Schöne Fahrt durch die weingesegnete Ortenau zum bekannten Weinort Durbach.

11. Ab Postamt Sand und Friedrich-Hilda-Heim ferner Gelegenheit zu Rundfahrten nach Freudenstadt, nach Allerheiligen, nach Wildbad, nach Straßburg (Els.) und nach dem Feldberg.

12. Ab Postamt Achern Gelegenheit zu Rundfahrten nach Freudenstadt—Kniebis—Allerheiligen, nach Baden-Baden—Schwarzenbach-Talsperre.

F. Von Freiburg (Breisgau)

Auskunft beim Hauptpostamt, Schalter 11, Fernspr. 4540, und bei der Fahrschein- ausgabestelle am Hauptbahnhof, Fern- sprecher 4361.

1. Schwarzwald—Bodensee-Post,

Fernkraftpost nach Freudenstadt— Baden-Baden und nach St. Blasien— Konstanz—Lindau siehe unter J. Fahr- geld Freiburg—Freudenstadt 6,50 RM, Freiburg—Baden-Baden 10 RM, Frei- burg—Konstanz 11 RM, Freiburg— Lindau 14 RM, Freiburg—Luzern 10,50 RM.

2. ☒ Kraftpost Freiburg Hbf— Todtnau—Schönau—Todtmoos.

Aussichtsreiche Fahrt über Kirchzarten hinauf zur Paßhöhe am Notschrei (1120 m), Ausgangspunkt für Wanderungen, im Winter mit Schneeschuhen, über Stübenwasen auf den Feldberg, über Wiedener Eck auf den Belchen und über die Halde auf den Schauinsland. Gabelkarten Kraftpost— Schauinsland—Schwebebahn. Vom Notschrei über die Höhenkurorte Muggenbrunn, Todtnauberg (Wasserfälle) hinunter ins Wiesental nach Todtnau und Schönau, dem Heimat- und Begräbnisort Albert Leo Schlageters, von hier weiter über Präg und den Weißenbachsattel (1100 m) nach dem Höhenkurort Todtmoos.

3. ☒ Kraftpost Freiburg Hbf—St. Peter—St. Märgen.

Schöne Fahrt durch das Eschbachtal nach St. Peter (zweifürmige Kloster- kirche, berühmte Bibliothek) und weiter auf aussichtsreicher Höhen- straße nach St. Märgen. Trachten. Ausgangspunkt für Wanderungen auf Kandel, ins Simonswäldertal, nach Furtwangen und über den Turner nach Hinterzarten und Titisee. Prächtige Aussicht auf Feldberg und Schauinsland sowie ins Dreisamtal.

4. Kraftpost Freiburg—Staufen.

Schöne Fahrt durch das Hexental über die Vorberge des Schwarz- walds ins Weinland nach Ehrenstetten, Kirchhofen und Staufen (altertümliches Fauststädtchen mit Ruine auf rebenbewachsenem Schloßberg).

5. Ab Freiburg ferner Gelegenheit zu Rundfahrten nach St. Märgen—Titisee, nach Belchen—Schauinsland, nach Badenweiler, nach Triberg, nach St. Märgen, nach St. Blasien, nach dem Kaiserstuhl und Kandel.



St. Blasien

Bild: Photohaus Rogg, St. Blasien

G. Vom Feldberg-, Belchen- und Oberrheingebiet

Badenweiler, Schönau, Hinterzarten, Titisee, St. Blasien, Neustadt, Säckingingen

Auskunft durch die Postämter: St. Blasien, Fernspr. 250/251, Titisee, Fernspr. Neustadt (Schwarzwald) 391, Neustadt (Schwarzwald) Fernspr. 490, Schönau (Schwarzwald), Fernspr. 316/317, Badenweiler, Fernspr. 320/396, Säckingingen, Fernspr. 219.

1. ☒ Kraftpost Bärenthal—Feldberg.

Aussichtsreiche Höhenfahrt zum Feldbergerhof (1279 m) mit schönen Blicken auf das Bärenthal und den Titisee. $\frac{1}{2}$ Std. zum Bismarckturm, 1 Std. zum Feldbergturm.

2. Kraftpost Schönau—Todtnau—Feldberg.

Abwechslungsreiche Zubringerfahrt vom Südwesten her über den Luft- kurort Todtnau und steil im Wiesental bergan mit herrlichen Ausblicken über Hebelhof bis zum Feldbergerhof (1279 m).

3. Schwarzwald—Bodensee-Post. Fernkraftpost von Baden- Baden über Freiburg—Todtnau—St. Blasien—Konstanz nach Lindau siehe unter J. Fahrgeld: St. Blasien—Freiburg 4,10 RM, St. Blasien—Baden- Baden 13,50 RM, St. Blasien—Konstanz 7 RM.



Mosbach, Marktplatz

Aus der Bildsammlung der RPD Karlsruhe (Baden)
Bild: Photo-Roth, Bühlertal

4. Fernkraftpost Heidelberg — Baden-Baden — Triberg — Titisee — St. Blasien — Zürich — Luzern siehe unter J.

Fahrgeld: Titisee—Triberg 3,50 RM, Titisee—Luzern 10 RM, Titisee — Heidelberg 16 RM, St. Blasien — Heidelberg 18 RM, St. Blasien — Luzern 8,50 RM, St. Blasien — Titisee 2,10 RM, St. Blasien—Triberg 5,30 RM.

5. Kraftpost Hinterzarten—St. Märgen.

6. Kraftpost Titisee—Saig—Lenzkirch—Schluchsee.

Aussichtsreiche Fahrt am Titisee entlang über die Paßhöhe Rotkreuz (1002 m).

7. Kraftpost Neustadt—St. Märgen.

8. † Kraftpost St. Blasien—Höchenschwand—Waldshut.

Aussichtsreiche Höhenfahrt mit Alpenfernsicht und schönen Tiefblicken nach Waldshut und auf das Oberrheintal.

9. † Kraftpost St. Blasien—Bernau—Schönau.

Landschaftlich schöne Fahrt über Bernau (Geburtsort des Malers Hans Thoma) und die Wacht (1000 m) nach Schönau (Geburtsort Albert Leo Schlageters).

10. Kraftpost St. Blasien — Menzenschwand.

Abwechslungsreiche Fahrt nach dem am Fuße des Herzogenhorns und des Feldbergs gelegenen Menzenschwand. 1 1/2 Std. zum Feldberg.

11. † Kraftpost St. Blasien — Todtmoos.

Aussichtsreiche Höhenfahrt durch herrliche Wälder nach Todtmoos.

12. † Kraftpost St. Blasien—Albtal—Albbruck.

Schöne Fahrt durch das wildromantische Albtal mit seinen fünf Straßentunnels zum Oberrhein.

13. † Kraftpost St. Blasien—Sebruck (Schluchsee).

Schöne Fahrt vorbei am Kraftwerk Schwarzabruck und an der Stäumer der Schluchsees. Rundwanderungen um den Schluchsee.

14. † Kraftpost Schönau—Mulden—Belchen.

Herrliche Fahrt über das wie ein Schmuckkästchen eingebettete Mulden zum romantischsten der Schwarzwaldberge, dem Belchen (1415 m), großartige Alpensicht.

15. † Kraftpost Schönau—Wiedener Eck—Untermünstertal.

Aussichtsreiche Fahrt über Utzenfeld, Wieden, Paßhöhe Wiedener Eck (1037 m) ins schöne Münstertal.

16. Kraftpost Badenweiler—Schönau—Belchen.

Abwechslungsreiche Fahrt durchs romantische Klemmbachtal über den Sirnitsattel (1000 m) nach Schönau im Wiesental, Geburtsort des Nationalhelden Albert Leo Schlageter (Geburtshaus, Denkmal, Ruhestätte). Umsteigen nach dem aussichtsreichen Belchen.

17. Kraftpost Säckingen—Herrischried—Todtmoos.

Die Kraftpost berührt den zwischen hohen Bergen eingebetteten, von Scheffel besungenen Bergsee, Egg mit wundervollem Alpenblick, ein Hochmoor, und erreicht im oberen Murgtal Herrischried. An Sonntagen werden die Fahrten bis zum Höhenkurort Todtmoos durchgeführt.

18. Ab Titisee und Hinterzarten ferner Gelegenheit zu Fahrten nach dem Feldberg — Schönau (Schlagetergrab) — St. Blasien, nach dem Belchen — St. Blasien, nach Triberg — St. Märgen, nach dem Rheinfall und Bodensee, nach dem Vierwaldstättersee (zweitägig), siehe auch unter J Fernkraftposten.

19. Ab St. Blasien ferner Gelegenheit zu Rundfahrten nach dem Belchen, nach dem Feldberg, nach Badenweiler—Münstertal, nach dem Rheinfall—Albtal.

H. Bodenseegebiet

Auskunft durch die Postämter Konstanz, Fernspr. 1289, Radolfzell, Fernspr. 257, Pfullendorf, Fernspr. 357.

1. Schwarzwald — Bodensee-Post.

Lindau—Konstanz—St. Blasien—Freiburg—Freudenstadt—Baden-Baden. Fernkraftpost siehe unter J. Fahrgeld: nach St. Blasien 7 RM, Freiburg 4,10 RM, Baden-Baden 21 RM.

2. Kraftpost Konstanz—Wollmatingen—Reichenau.

Die Kraftpost berührt die Vororte Petershausen und Wollmatingen und fährt über die mit prächtigen Pappeln umsäumte Dammstraße an der Ruine Schopflen vorbei, über Oberzell (St. Georgskirche, älteste Kirche Deutschlands) nach Mittelzell (Münster, Klostergründung durch Pirmin, 724).

3. Kraftpost Radolfzell-Oehningen

Abwechslungsreiche Fahrt ab Radolfzell (Scheffelstadt) durch die reizvolle Höri mit herrlicher Aussicht auf den Untersee, die Insel Reichenau und das burgenumsäumte Schweizerufer. Schöne Ausblicke auf die Alpen.

4. Kraftpost Meersburg—Salem—Heiligenberg—Pfullendorf.

Herrliche Fahrt von der schloßübertagten Bodenseestadt Meersburg durch das Salemer Tal (Schloß Salem), über Leustetten hinauf zum Höhenkurort Heiligenberg mit seinem fürstl. fürstenbergischen Schloß (prächtige Aussicht auf Alpen und Bodensee) und weiter durch ausgedehnte Buchen- und Tannenwälder nach Pfullendorf (ehem. freie Reichsstadt).

J. Fernkraftposten

Besonderes Werbefaltblatt auf Anfrage kostenlos.

1. **Schwarzwald—Bodensee-Post**, täglich vom 1. Juli bis zum 13. September: Baden-Baden, Schwarzwaldhochstraße, Freudenstadt, Bad Rippoldsau, Wolfach, Hornberg, Triberg, Furtwangen, Freiburg, Todtnau, **St. Blasien** (Anschluß nach Luzern siehe unter 3), Rothaus, Bonndorf, Weizen, Singen, Radolfzell, Konstanz, Meersburg, Friedrichshafen, Lindau. Schiffsanschlüsse über Friedrichshafen nach und von Lindau. Hier Anschluß an die Deutsche Alpenpost Lindau—Garmisch-Partenkirchen—Berchtesgaden.

Fahrgeld ab Baden-Baden nach Lindau 24 RM, nach Konstanz 21 RM, nach Konstanz und zurück 35 RM, nach Freiburg 10 RM, nach Freudenstadt 4 RM, nach St. Blasien 13,50 RM.



Todtnau, Blick zum Feldberg

Bild: Eigentum des Kur- und Verkehrsvereins, Todtnau

2. **Schwarzwald-Höhenfahrt**, täglich vom 15. Mai bis 13. September: Baden-Baden, Höhenkurorte, Mummelsee, Hornisgründe, Ruhstein, Freudenstadt.

Fahrgeld: Baden-Baden—Freudenstadt 4 RM, Baden-Baden—Freudenstadt und zurück 6,70 RM.

3. **Heidelberg—Luzern**, verkehrt vom 1. Juli bis 3. September: Heidelberg, Reichsautobahn, Karlsruhe, Herrenalb, Gernsbach, Baden-Baden, Schwarzwaldhochstraße, Freudenstadt, Triberg, Titisee, Schluchsee, **St. Blasien** (Anschluß nach Konstanz und Freiburg siehe unter 1.), Höchenschwand, Waldshut, Baden (Schweiz), Zürich, Luzern. Hier Anschluß nach St. Moritz, Meran, Bozen, Dolomiten, Venedig und Lugano.

Abfahrt in Heidelberg nach Triberg Montags, Mittwochs und Freitags, in Triberg nach Luzern Dienstags, Donnerstags und Samstags, in Luzern nach Triberg Mittwochs, Freitags und Sonntags, in Triberg nach Heidelberg Donnerstags, Samstags und Montags.

Fahrgeld ab Heidelberg: nach Luzern 27 RM, nach Luzern und zurück 45 RM, nach Freudenstadt 10 RM, nach Triberg 13 RM, nach Titisee 16 RM, nach St. Blasien \pm 18 RM, nach Zürich 23,50 RM, nach Konstanz 25 RM, nach Lindau 28 RM.