

Badische Landesbibliothek Karlsruhe

Digitale Sammlung der Badischen Landesbibliothek Karlsruhe

Badnerland

Liebich, Curt

[Baden-Württemberg?], [1935?]

A. Von Heidelberg, Eberbach, Mosbach

[urn:nbn:de:bsz:31-254687](https://nbn-resolving.org/urn:nbn:de:bsz:31-254687)

FAHRTEN - VERZEICHNIS

A. Von Heidelberg, Eberbach, Mosbach

(Neckartal und Odenwald)

Auskunft bei den Postämtern Heidelberg, Fernspr. 5254, Eberbach, Fernspr. 394, Mosbach, Fernspr. 532.

1. Fernkraftpost Heidelberg—Triberg—Luzern(—St. Moritz).

Anfang Juli bis Anfang September dreimal wöchentlich, siehe unter J.

Fahrgeld ab Heidelberg: nach Luzern 27 RM (Hin- und Rückfahrt 45 RM), nach Freudenstadt 10 RM, nach Triberg 13 RM, nach Konstanz 25 RM.

Ausführliche Beschreibung über den Verlauf dieser an landschaftlich reizvollen Tälern, Höhenstraßen, Schwarzwaldorten und -Seen reichen Fahrt siehe unter J und im besonderen Werbefaltblatt „Fernkraftpost Heidelberg—Luzern, Schwarzwald—Bodensee-Post“.

2. Kraftpost Heidelberg—Ziegelhausen — Peterstal — Wilhelmfeld.

Abwechslungsreiche Fahrt durch das Neckartal, weiter auf die Höhe des Weißen Steins (Rundsicht) nach Wilhelmfeld (Höhenluftkurort).

3. Kraftpost Heidelberg—Molkenkur—Gauangelloch.

Abwechslungsreiche Fahrt durch den Heidelberger Stadtwald, über Drei Eichen (464 m), Kohlhof, Gaiberg nach Gauangelloch. Ausblicke auf Stadt, Neckar, Rheinebene und Kraichgau.

4. Schwarzwaldfahrt:

Karlsruhe, Albtal, Herrenalb, Gernsbach, Baden-Baden, Rote Lache, Forbach, Raumünzach, Talsperre, Herrenwies (Mittagpause), Hornsgrinde, Mummelsee, Sand, Plättig, Bühlerhöhe, Baden-Baden, Karlsruhe. Dauer: 11 Stunden. Fahrgeld 12 RM.

5. Odenwaldhöhenfahrt:

Neckarsteinach, Schönau, Wilhelmfeld, Neckartal, Ehrenfriedhof, Molkenkur, Königstuhl (568 m), Kohlhof, Neckargemünd.

6. Lindenfelsfahrt:

Neckar entlang, Ziegelhausen, Schlierbach, Neckargemünd, vorbei am Dilsberg, Hirschhorn (Burg), Beerfelden, Mümlingtal, Lindenfels (Höhenkurort, 1 Std. Aufenthalt), Birkenauer Tal, Weinheim, Bergstraße.

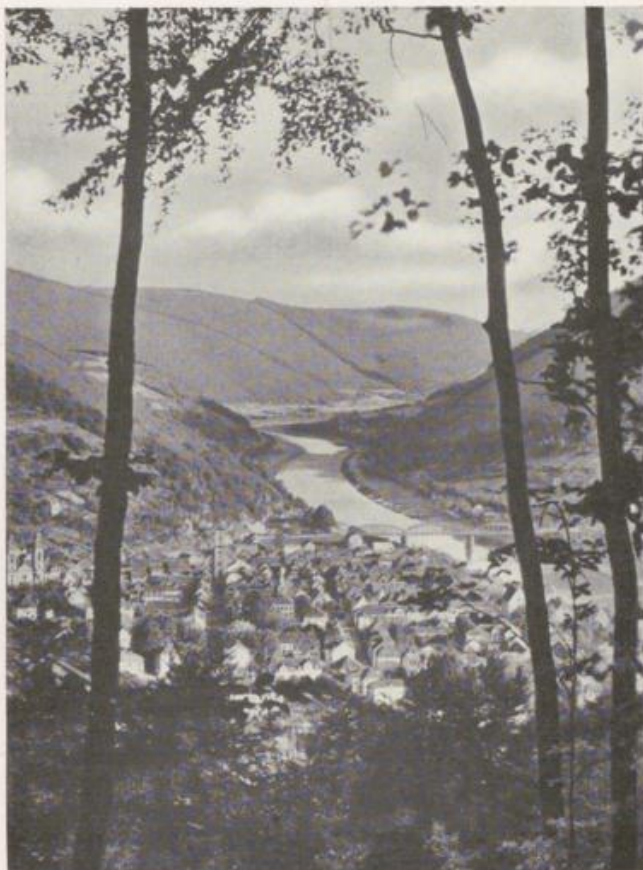

Eberbach, Blick ins Neckartal

Bild: Mack & Cie., Eberbach

7. Kraftpost Eberbach—Mudau—Buchen.

Bei herrlichen Ausblicken auf das im Bergkessel eingebettete Eberbach überwindet die Kraftpost die Steigung auf den Winterhauch mit dem Katzenbuckel (628 m) und dem Höhenkurort Waldkatzenbach und führt weiter über Mudau nach Buchen (Odenwald).

8. Kraftpost Mosbach—Billigheim—Neudenau—Stein.

Schöne Fahrt durch Mosbach, die Stadt der Fachwerkbauten, und über die Höhen mit vielen landschaftlichen Reizen in die Täler von Jagst und Kocher.

9. Kraftpost Mosbach—Dallau—Buchen.

Sehr abwechslungsreiche Odenwaldfahrt mit prächtiger Fernsicht über Neckarburken (Römerkastell), Dallau (Wasserschloß) nach Buchen.

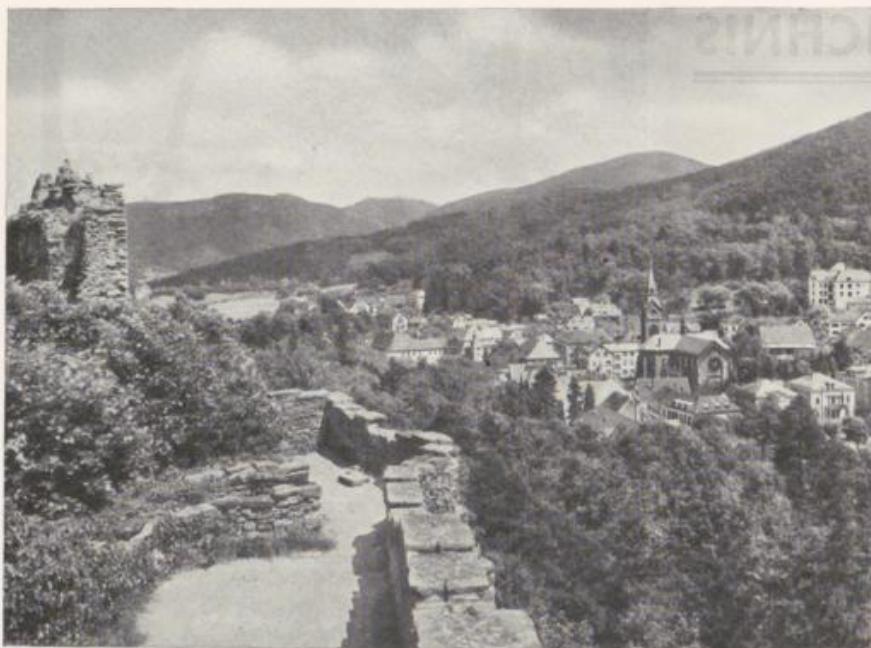

Badenweiler

Bild: P. Haarstick

B. Von Pforzheim und Karlsruhe (Baden)

In Pforzheim Abfahrt ab Kiehnlestraße, Fahrscheinausgabe und Auskunft durch die Wagenführer, die Kraftpoststelle, Fernspr. 5106 und 5107, und im Vorverkauf beim Reisebüro der Hapag (MER), Bahnhofplatz 4, Fernspr. 4321.

In Karlsruhe (Baden): durch die Wagenführer und die Kraftpoststelle, Fernspr. 7086.

1. Kraftpost Pforzheim—Tiefenbronn—Weil der Stadt.

Schöne Fahrt durch das Würmtal, an Ruine Liebeneck vorbei, über Tiefenbronn (Kirche mit berühmtem Magdalenenaltar, 1431) nach der ehem. Reichsstadt Weil der Stadt (Keplerdenkmal, Fachwerkhäuser).

2. Kraftpost Pforzheim—Büchenbronn—Schömberg.

Aussichtsreiche Fahrt über Büchenbronn (Stützpunkt für Ausflüge), Langenbrand (herrliche Aussicht) nach dem Höhenkurort Schömberg.

3. **Höhenrundfahrten** um Pforzheim mit Besuch des weitbekanntesten Alpengartens in Würm. Abfahrt Bahnhof 14 Uhr, Dauer: 2 $\frac{1}{2}$ Stunden. Fahrgehd 1 RM.

4. **Schwarzwaldhöhenfahrt** über Hohenwart ins Nagoldtal, Schömberg (Höhenkurort), Neuenbürg, Enztal. Abfahrt 14 Uhr, Dauer: 3 Stunden. Fahrgehd 2 RM.

5. **Dreitälerrfahrt.** Enztal, Neuenbürg, Calmbach, Zavelstein, Bad Teinach, Calw, Bad Liebenzell, Würmtal. Abf. 14 Uhr, Dauer 4 Std. Fahrgehd 3,50 RM.

6. **Wildbad—Bad Liebenzell** (nach Bedarf). Abfahrt 13.30 Uhr, Dauer 5 Std. Fahrgehd 2,50 RM.

7. **Höhenkurorte—Baden-Baden** (nach Bedarf) über Wildbad, Kaltenbronn, Murgtal, Raumünzach, Talsperre, Sand, Baden-Baden, Gernsbach, Herrenalb, Dobel. Abfahrt 8 Uhr, Dauer 10 Std. Fahrgehd 5,20 RM.

8. **Ruhestein, Mummelsee, Hornsgrinde** (nach Bedarf) über Wildbad, Baiersbronn, Schwarzwaldhochstraße, Hundseck, Talsperre, Gernsbach, Herrenalb, Dobel. Abfahrt 7.30 Uhr, Dauer 12 Std. Fahrgehd 5 RM.

9. **Fernkraftpost Heidelberg-Karlsruhe-Luzern** siehe u. J Fernkraftpost.

10. **Kraftpost Karlsruhe—Neureut—Rußheim.**

11. **Kraftpost Karlsruhe—Blankenloch—Spöck.**

C. Von Baden-Baden und Gernsbach (Murgtal)

Auskunft und Fahrscheinausgabe durch die Kraftwagenführer und die Kraftpoststellen in Baden-Baden, Fernspr. 2011, und Gernsbach, Fernspr. 501.

1. **Schwarzwald — Bodensee - Post.** Baden-Baden — Freudenstadt — Triberg — Freiburg — Konstanz — Lindau siehe unter J. Fahrgehd: nach Freudenstadt 4 RM, nach Freiburg 10 RM, nach St. Blasien 13,50 RM, nach Konstanz 21 RM, nach Lindau 24 RM.

2. **Fernkraftpost Heidelberg — Luzern.** Heidelberg — Baden-Baden — Triberg — Zürich — Luzern. Fahrgehd: nach Triberg 7 RM, nach Titisee 10,50 RM, nach St. Blasien 12 RM, nach Zürich 17,50 RM, nach Luzern 21 RM.

3. **✚ Kraftpost Baden-Baden—Höhenkurorte—Hornsgrinde—Ruhestein—Freudenstadt.**

Aussichtsreiche Fahrt mit schönen Blicken auf Merkur, das Oostal, die Rheinebene über die Schwarzwaldhochstraße an den zahlreichen Höhenkurorten vorbei über Mummelsee, Ruhestein, am Kniebis vorüber über Baiersbronn im Murgtal nach dem bekannten Höhenkurort Freudenstadt (800 m).