Badische Landesbibliothek Karlsruhe

Digitale Sammlung der Badischen Landesbibliothek Karlsruhe

2 Folk songs - WK Mus.Ms. 33 a/b

Kalliwoda, Wilhelm

[S.l], 1845-1870

Kalliwoda, Wilhelm: Die Blümelein sie schlafen schon längst im Mond

urn:nbn:de:bsz:31-253221

Visual Library

Wilhelm Kalliwoda=
Samlung No 33.

(33) 9+6

Deutsches Volkslied + das Blümli

Die Blümelein sie schlafen

für gemischten Chor bearbeitet von

Wilhelm Kalliwoda

Partitur u. Stimmen.

BLB BADISCHE LANDESBIBLIOTHEK
Baden-Württemberg

Sopran.   **Deutsches Volkslied.**   für gem. Chor bearb. von W. Kalliwoda

Langsam.

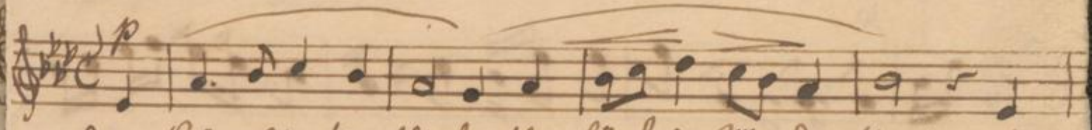

1. Die Blümelein sie schlafen schon längst im Mondenschein, sie
2. Die Vögelein sie sangen so süß im Sonnenschein, sie
3. Sandmännchen kommt geschlichen u. guckt durchs Fensterlein, ob
4. Sandmännchen aus dem Zimmer, es schläft mein Herzchen fein, es

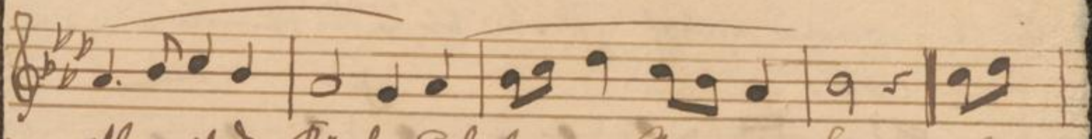

1. nicken mit den Köpfchen auf ihren Stenge-lein. Es
2. sind zur Ruh gegangen in ihre Nestchen klein. Das
3. irgend noch ein Liebchen nicht mag zu Bette sein. Und
4. ist gar fest verschlossen schon sein Guckäuge-lein; es

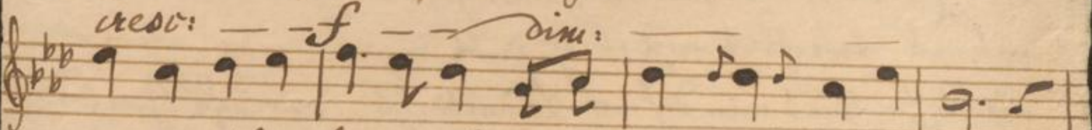

1. rüttelt sich der Blüthenbaum, er säuselt wie im Traum:
2. Heimchen in dem Ährengrund, es thut allein sich kund:
3. wo er nur ein Kindchen fand, streut er ihm in die Augen Sand.
4. leuchtet morgen mir willkomm das Äugelein so fromm!

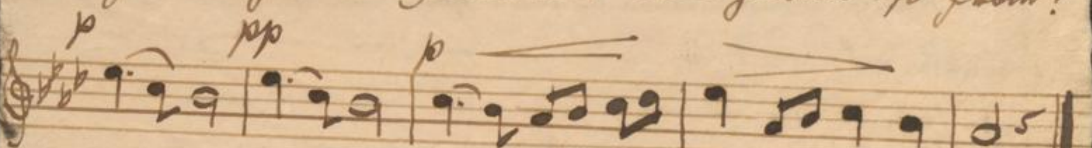

1. schlafe, schlafe, schlafe, schlaf du mein Kindelein!
2. — — — — — —
3. — — — — — —
4. — — — — — —

Sopran — **Das Blümeli** — Schweiz. Vksld.

Allegretto.

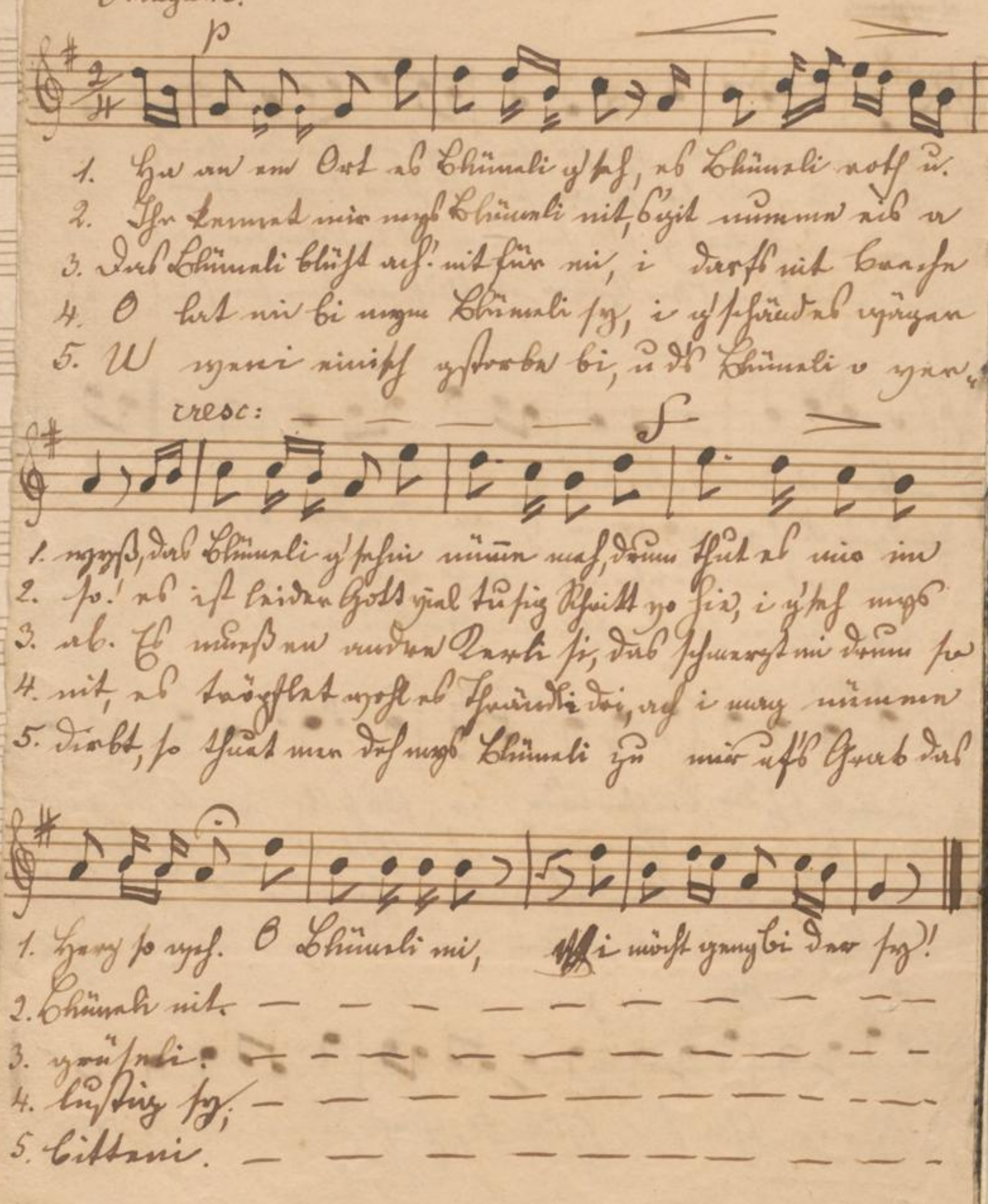

Deutsches Volkslied für gem. Chor bearb. von W. Kalliwoda

Sopran.

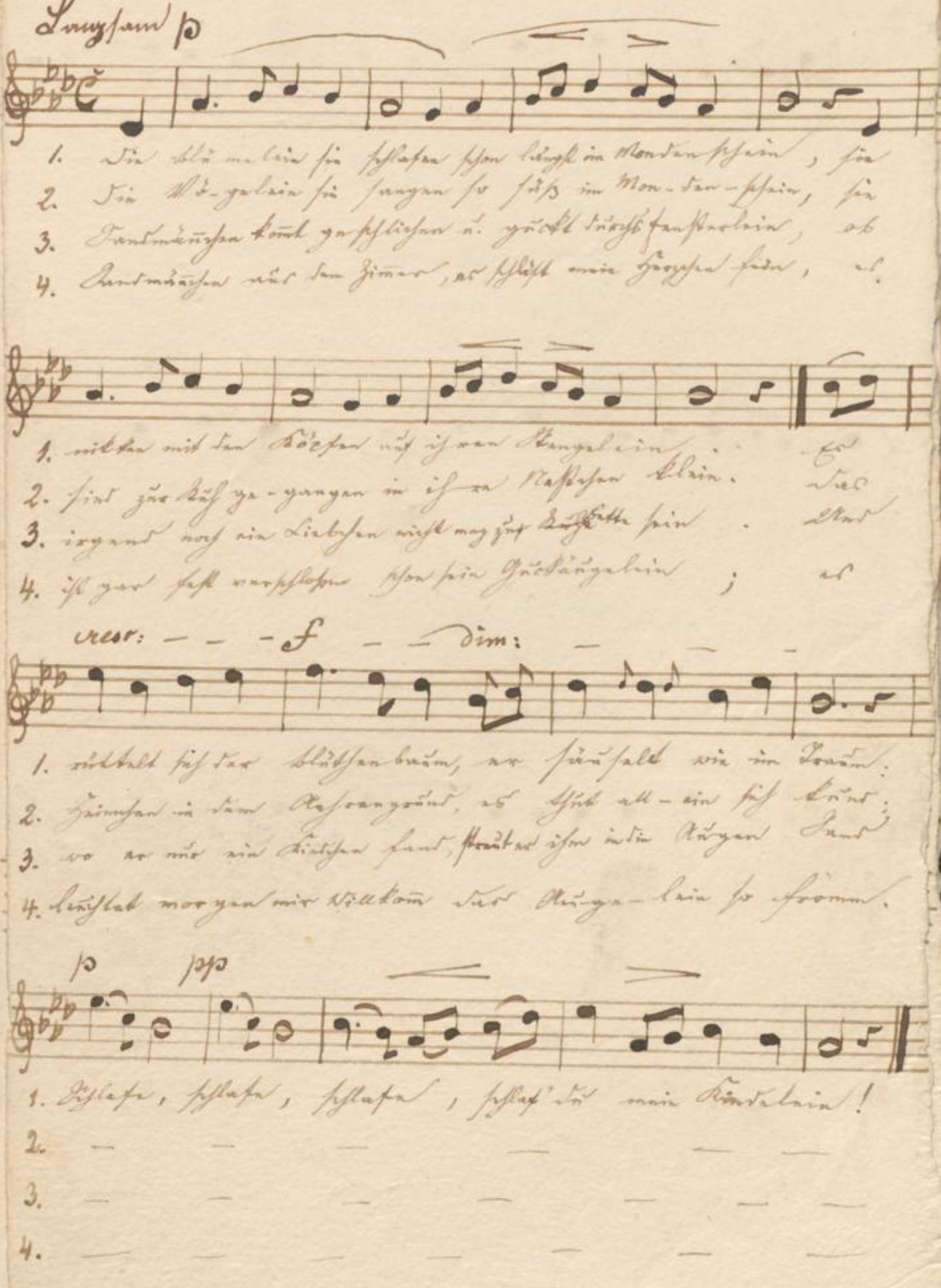

Sopran — Das Blümli. — Schweiz. Whold.

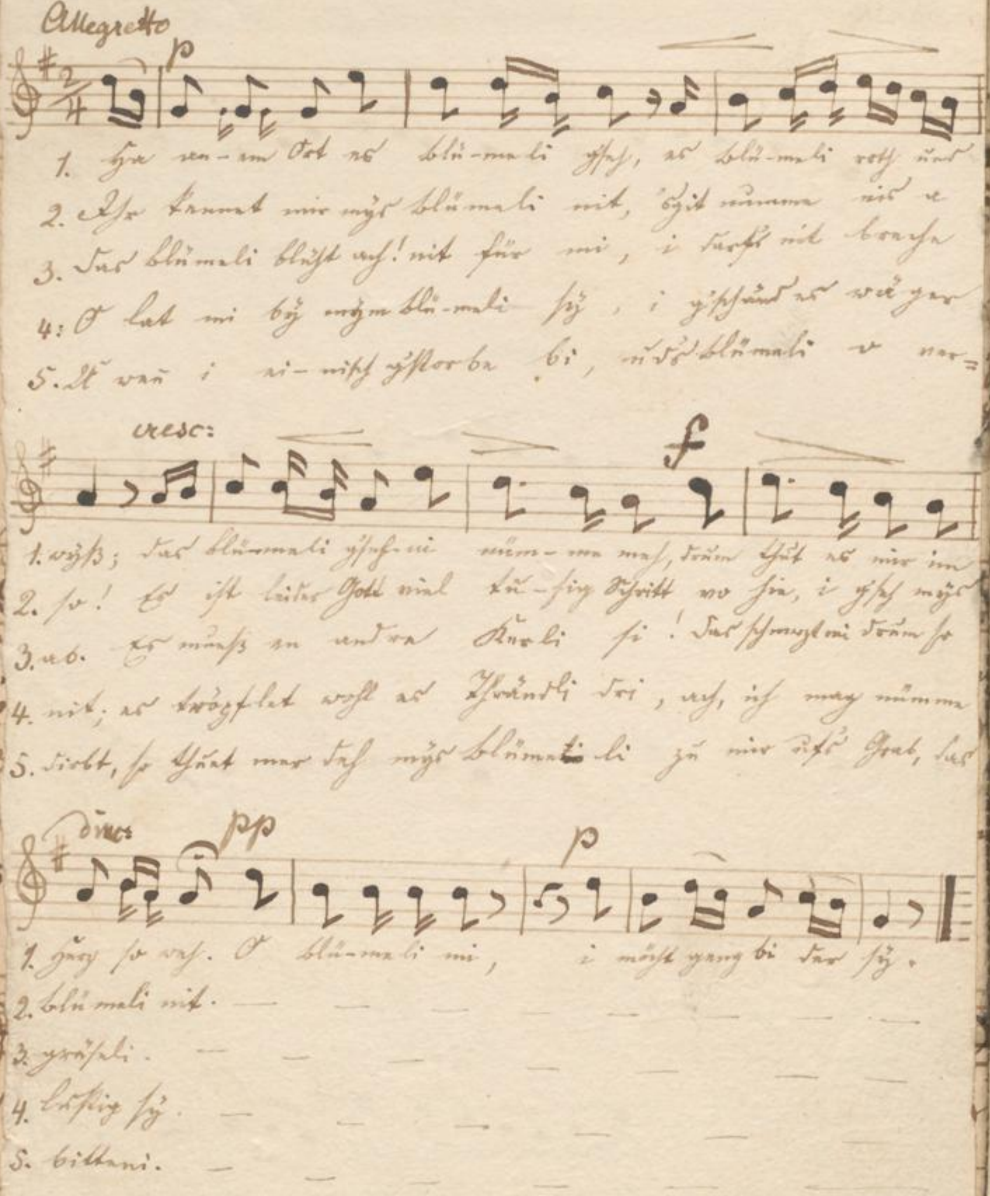

Deutsches Volkslied.

Für gemischten Chor bearbeitet von W. Kalliwoda

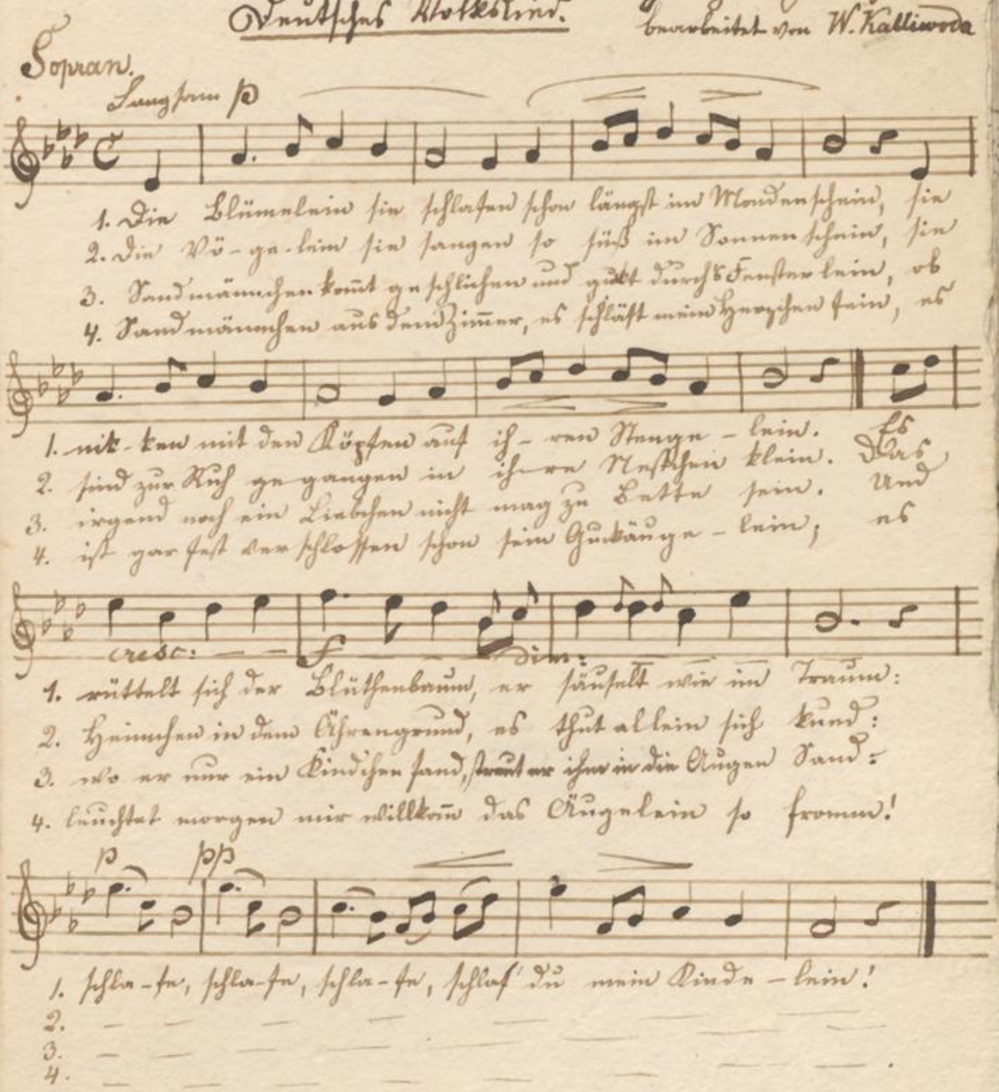

Sopran.

Das Blümeli.

Schweiz. Volkslied.

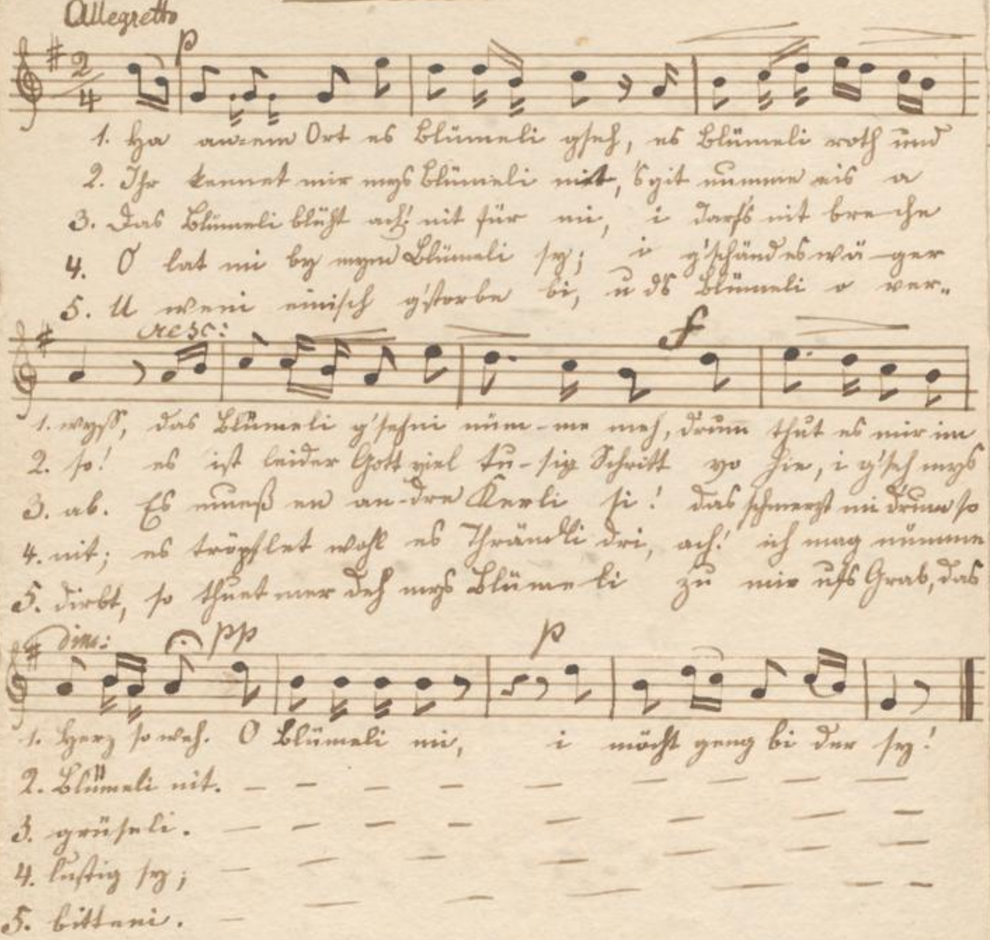

Sopran

Deutsches Volkslied

für gem. Chor bearbeitet von W. Kalliwoda

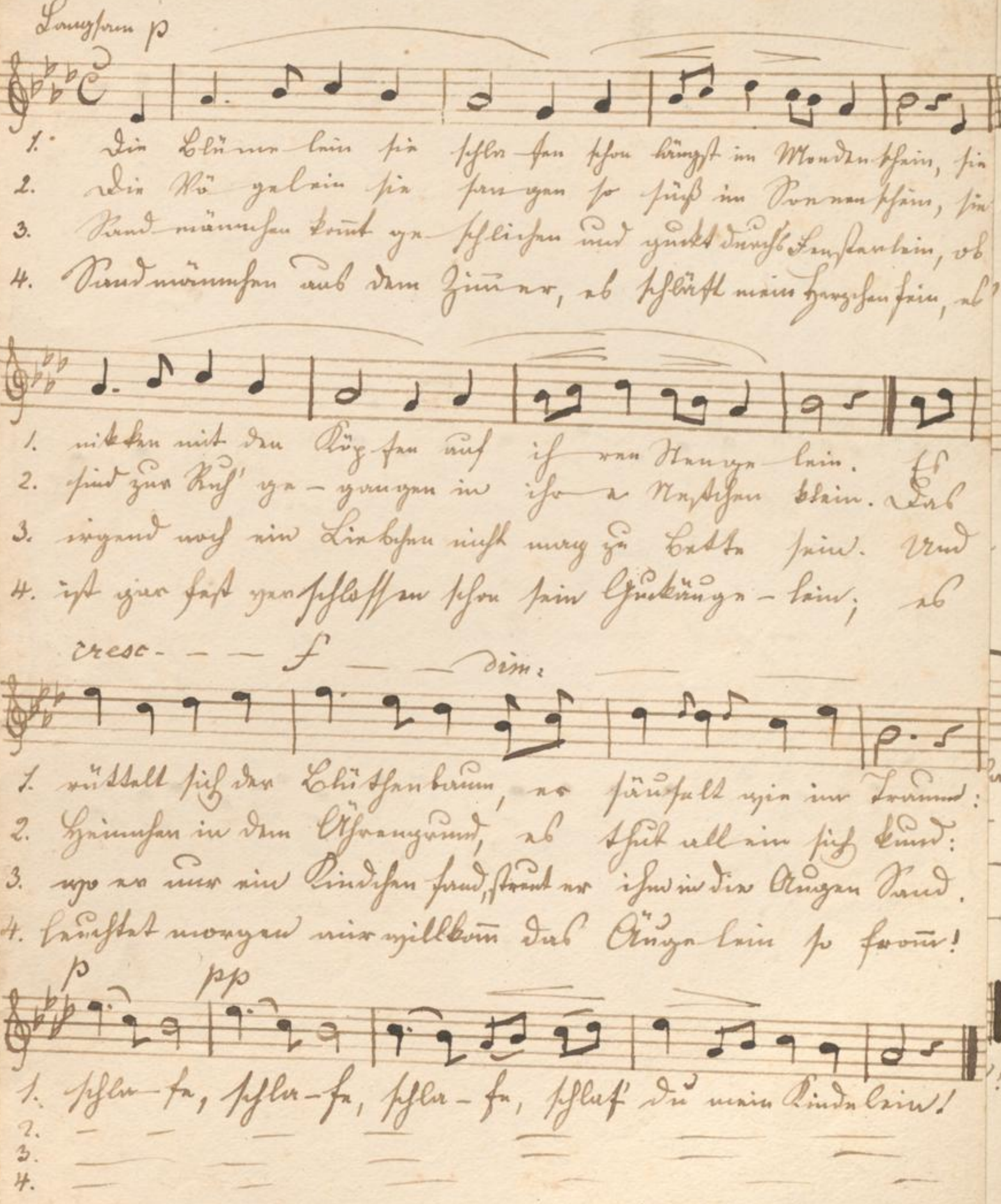

Sopran

Das Blümeli.

Schweiz. Volksld.

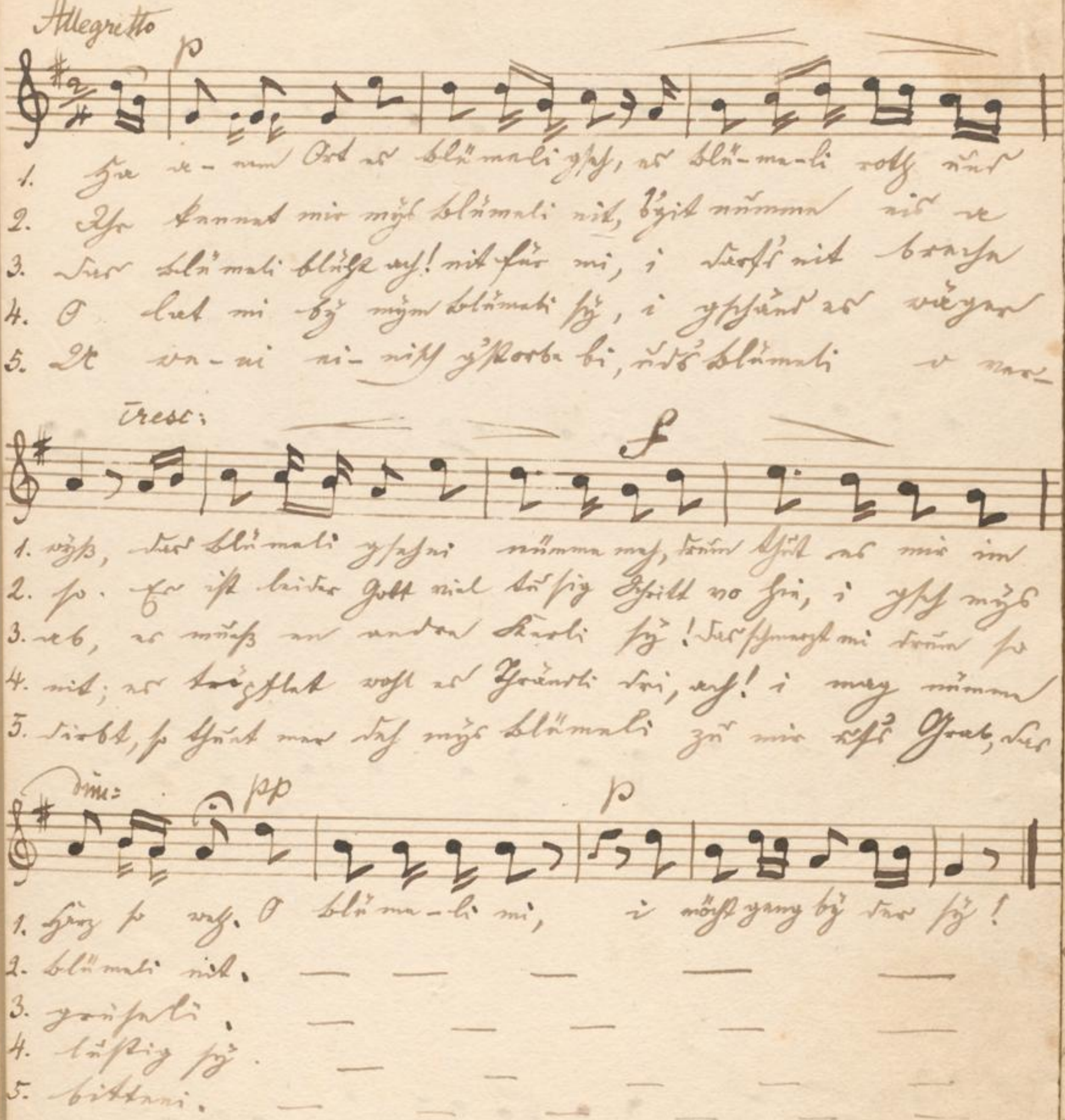

Alt

Deutsches Volkslied

für gem. Chor bearb. von W. Kalliwoda

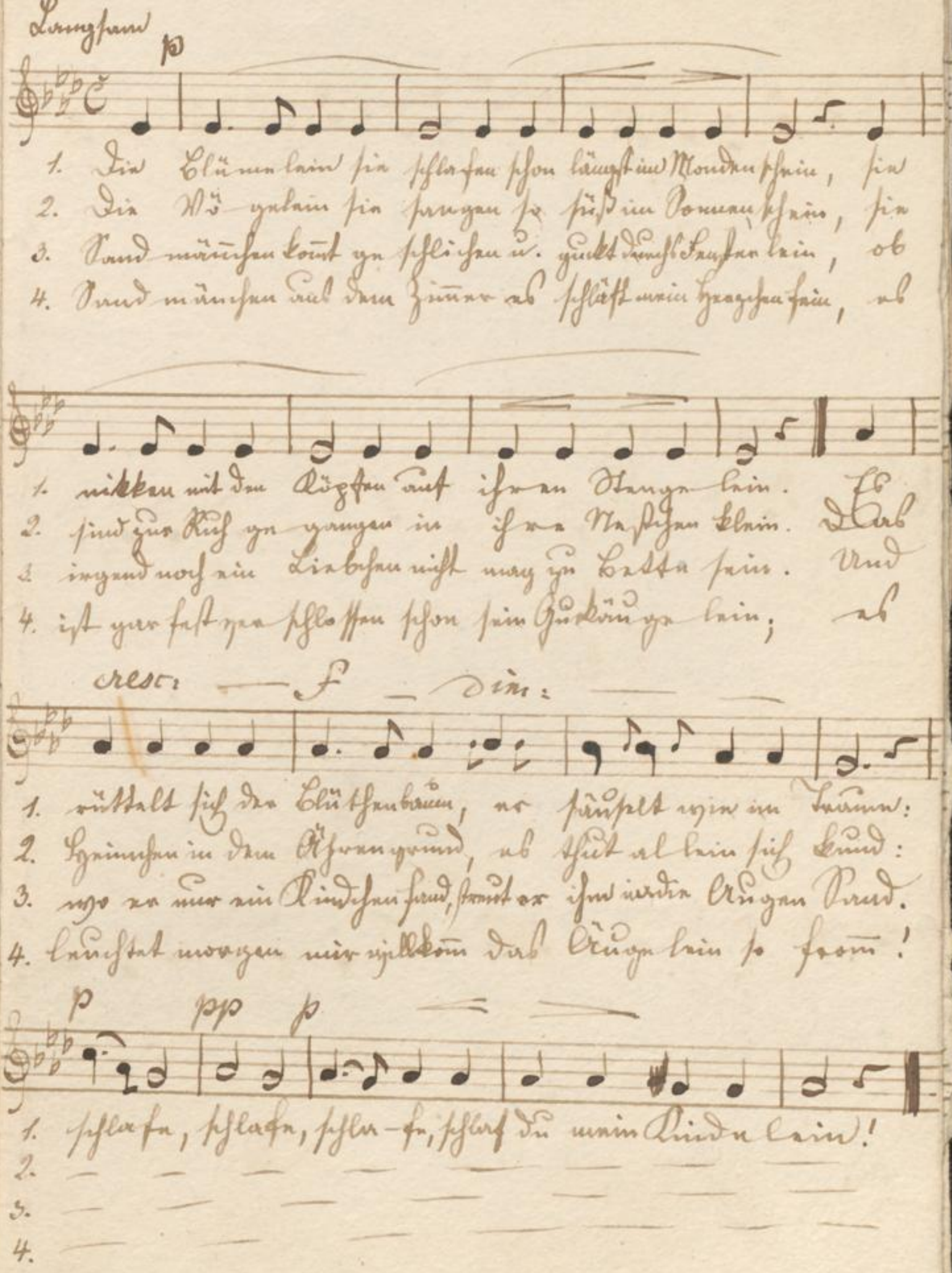

Alt. **Das Blümeli.** Schweiz. Volksl.

Allegretto

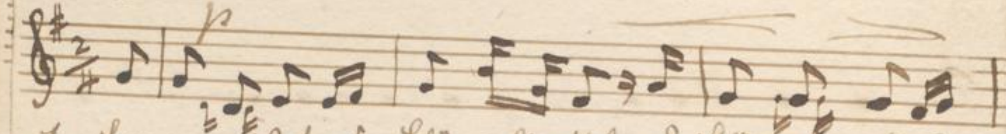

1. Ha-n-amene Ort es Blümeli g'seh, es Blümeli roth u.
2. Ihr kennet mir myß Blümeli nit, bigit nummen eis e
3. Das Blümeli blüht ach! nit für mi, i darf's nit broche
4. O lat mi by mym Blümeli sy; i g'schaud es mäger
5. U wenn i einisch g'storbe bi, u d's Blümeli e zer,

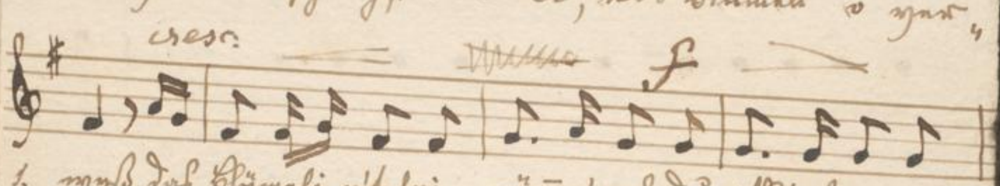

1. wyß, das Blümeli g'sehni nümme meh, drum thut es mir im
2. so! es ist leider Gott viel lustig Schritt vo hie, i g'seh myß
3. ab. Es muaß en andre Herzli si! Das schmerzt mi denne so
4. nit; es tröstet wohl es Thrändli dri, ach ich mag nümme
5. dirbt, so thut mer doch myß Blümeli zu mir ufs Grab, das

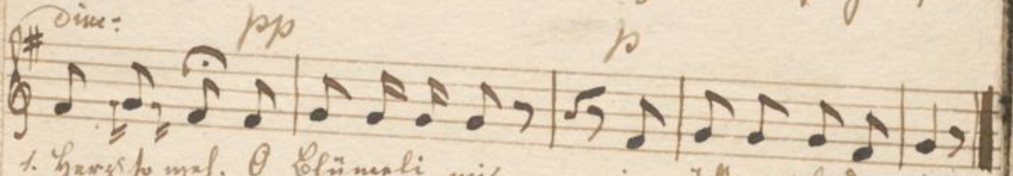

1. Herz so weh. O Blümeli mi, i möcht gang bi der sy!
2. Blümeli nit. — — — — — — — — —
3. grüseli. — — — — — — — — —
4. lustig sy; — — — — — — — — —
5. bittani. — — — — — — — — —

Alt

Deutsches Volkslied.

für gem. Chor
bearb. von W. K.

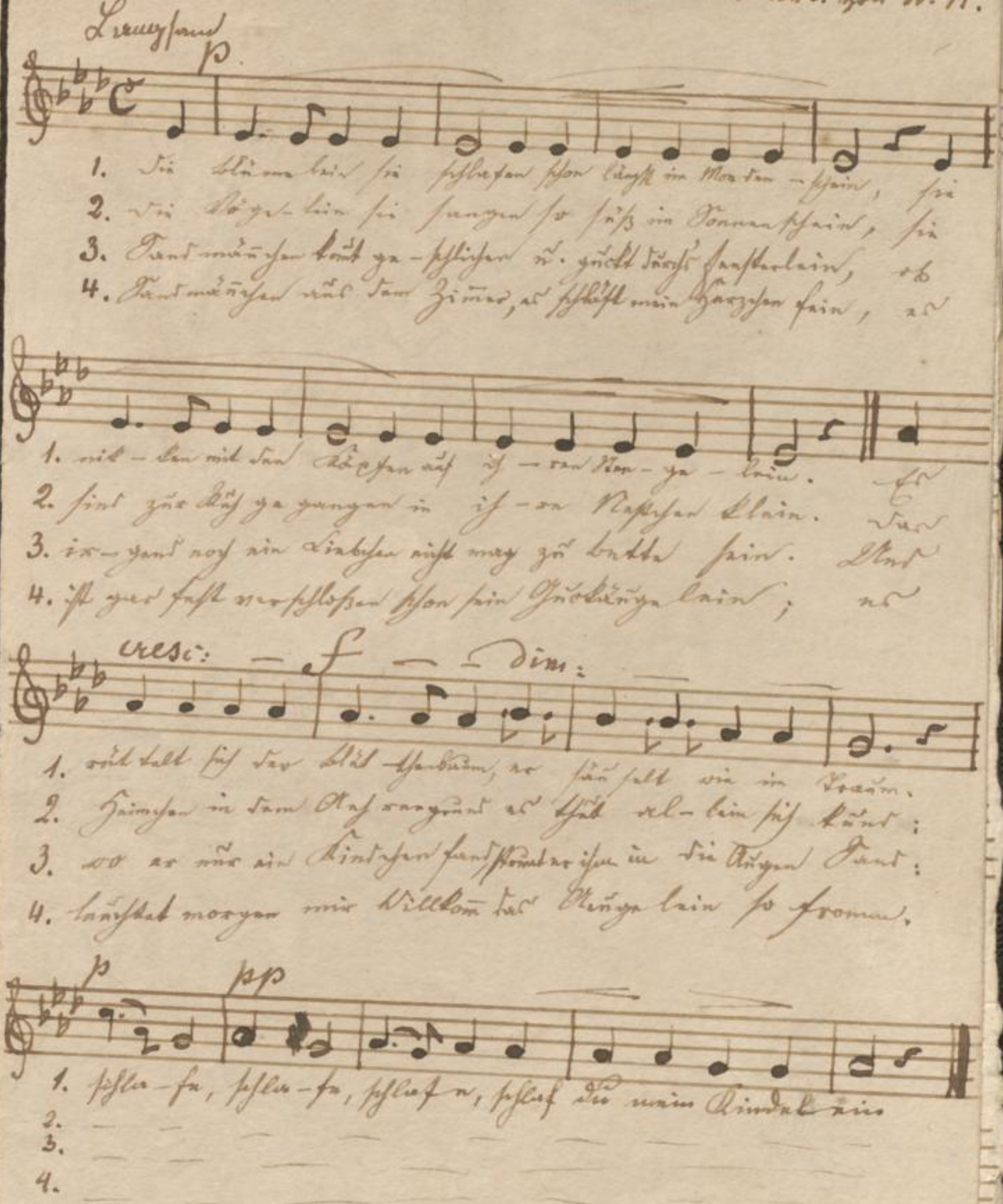

Alt. **Das Blümeli.** Schweiz. Vksld.

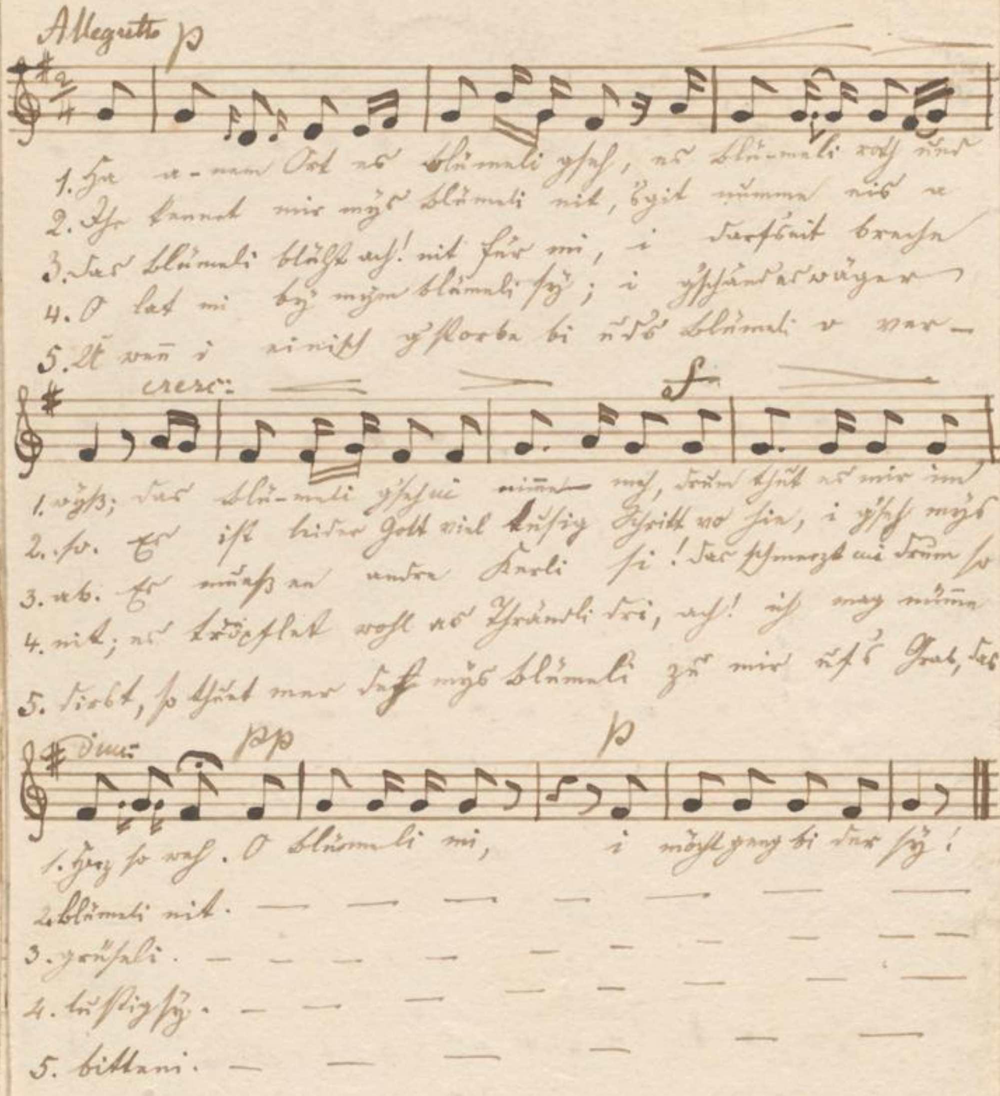

Deutsches Volkslied für gem. Chor bearbeitet von W. Kalliwoda

Tenor.

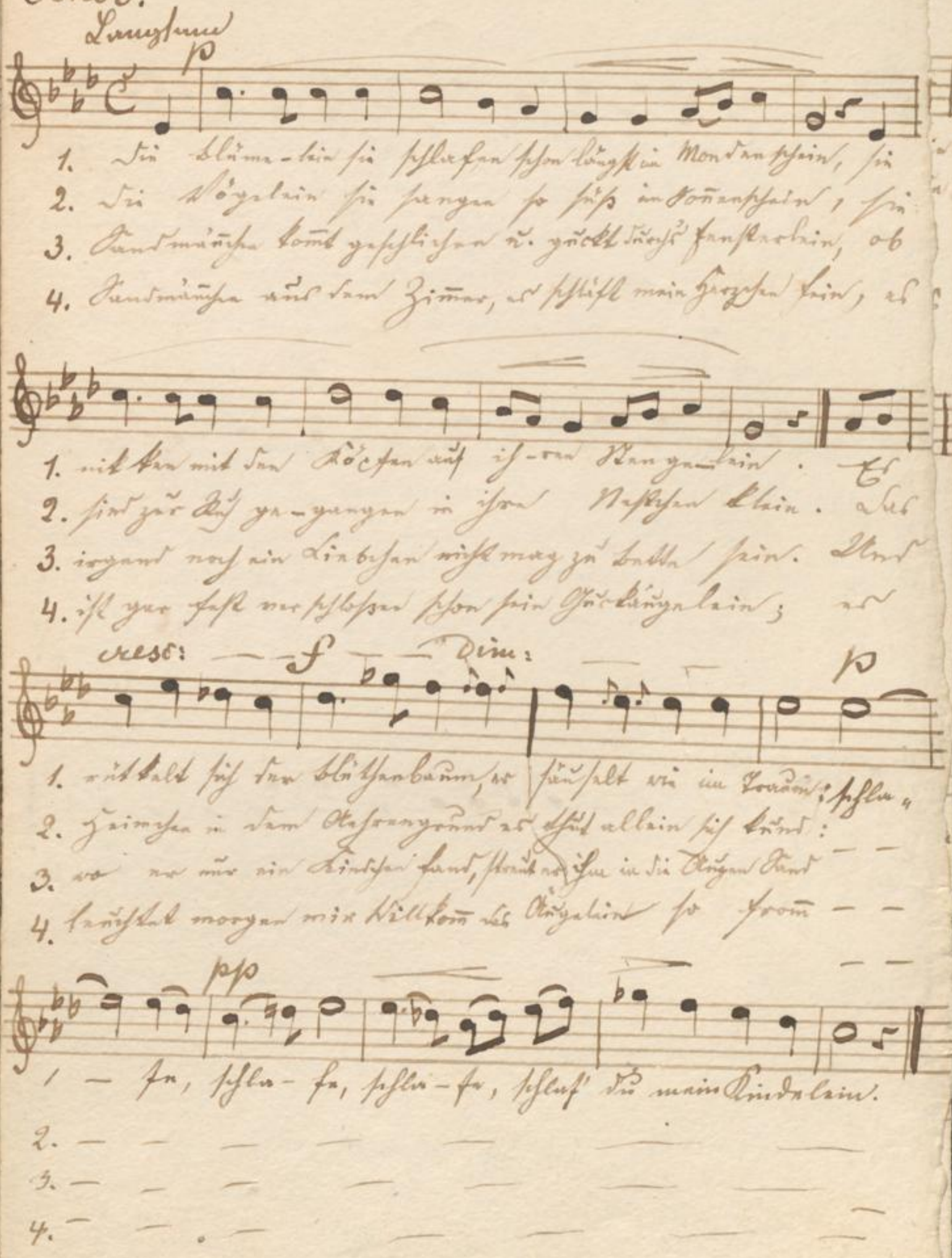

Tenor. **Das Blümeli** Schweiz. Vksld.

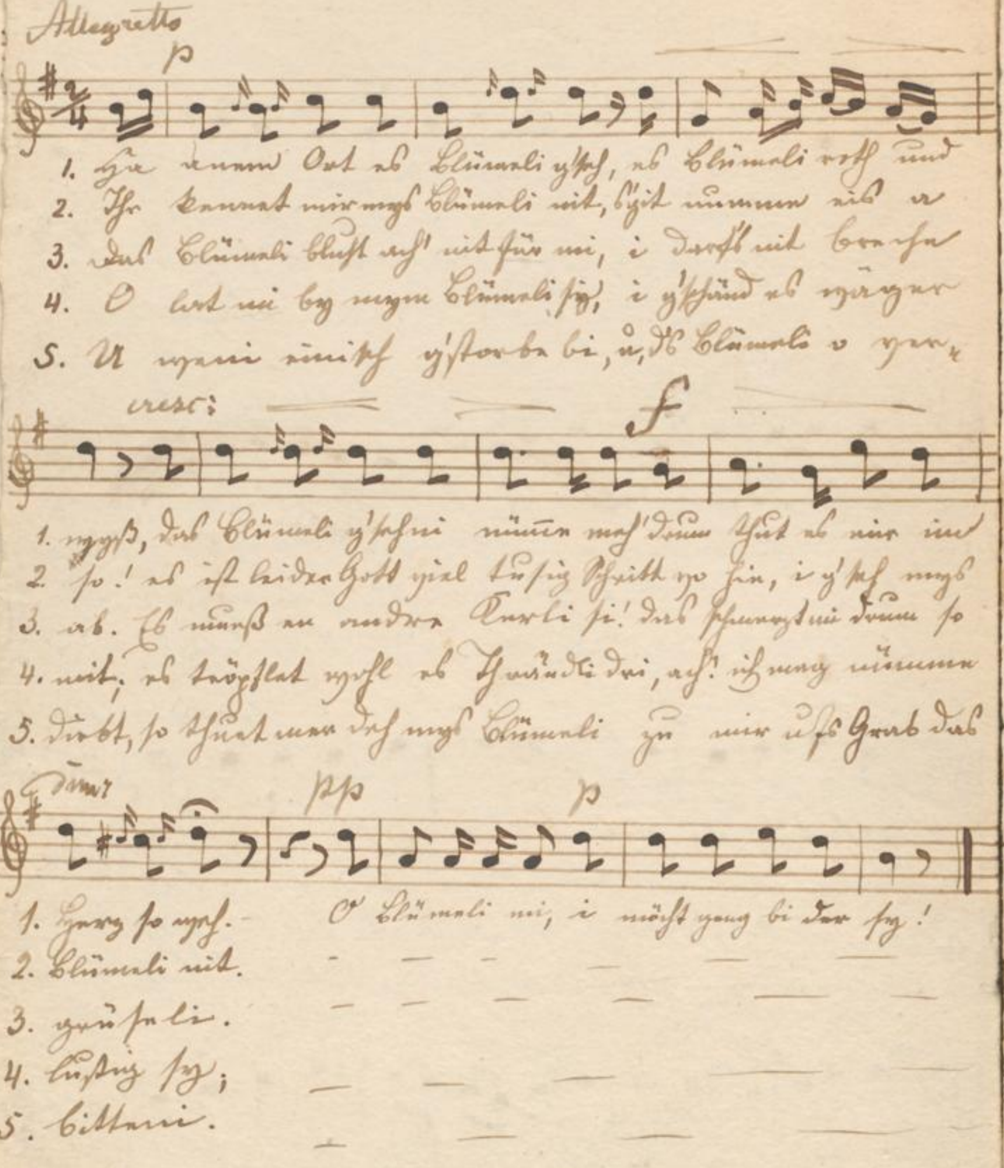

Tenor. **Deutsches Volkslied.** für gem. Chor bearb. von W. Kalliwoda

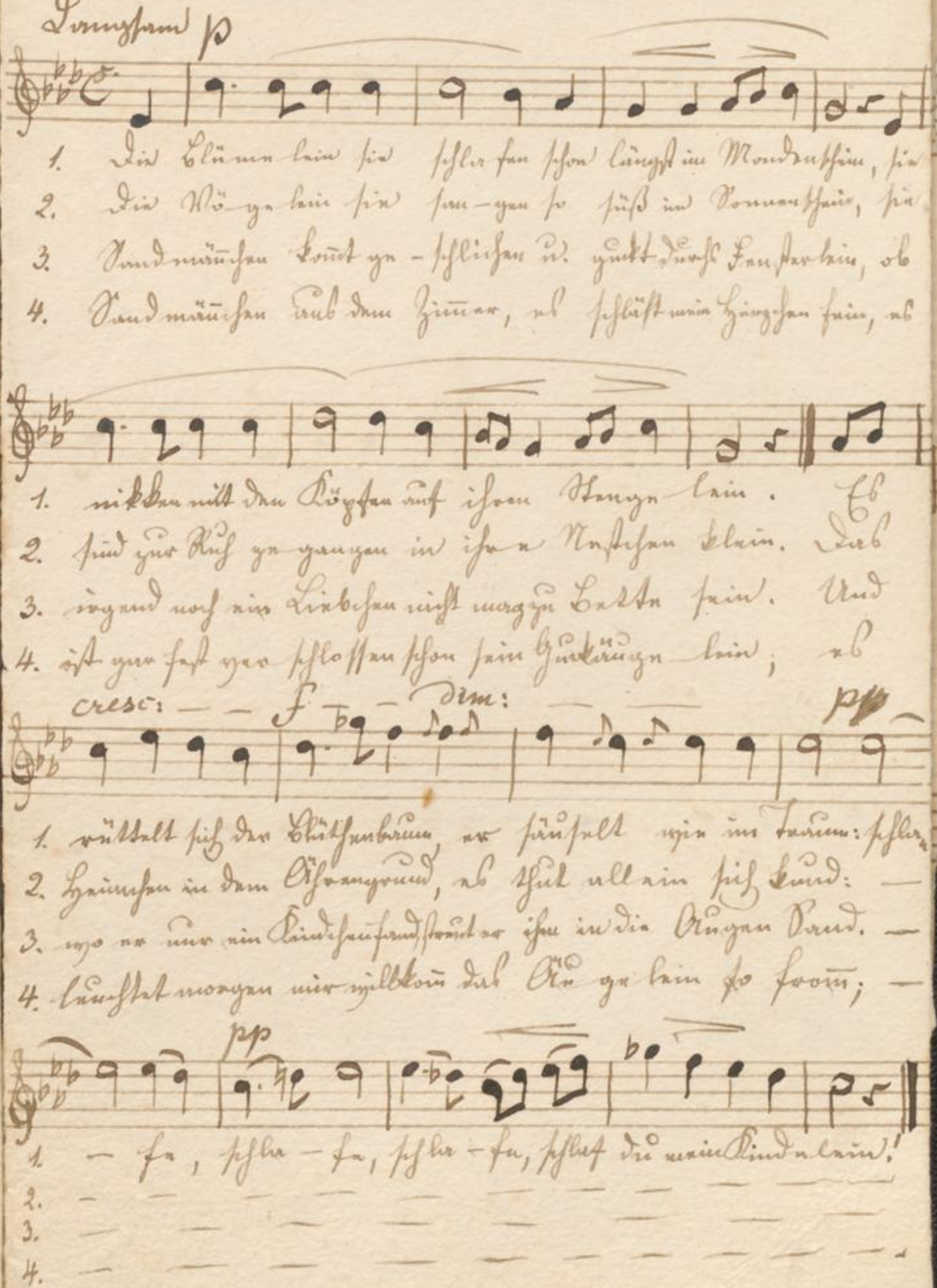

Tenor. **Das Blümeli.** Schweiz. Volksl.

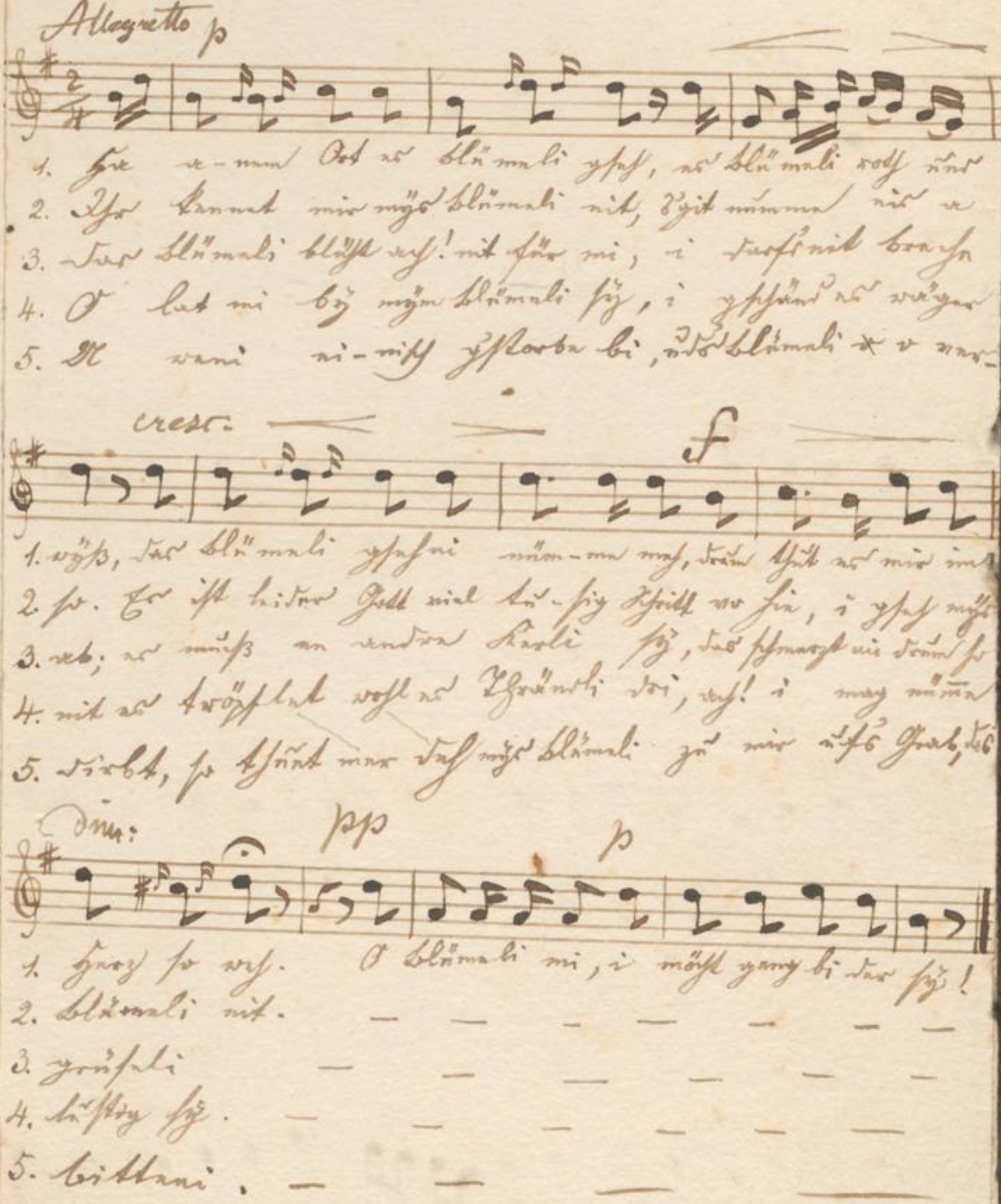

Tenor. **Deutsches Volkslied.** für gemischten Chor bearb. von W. Kalliwoda

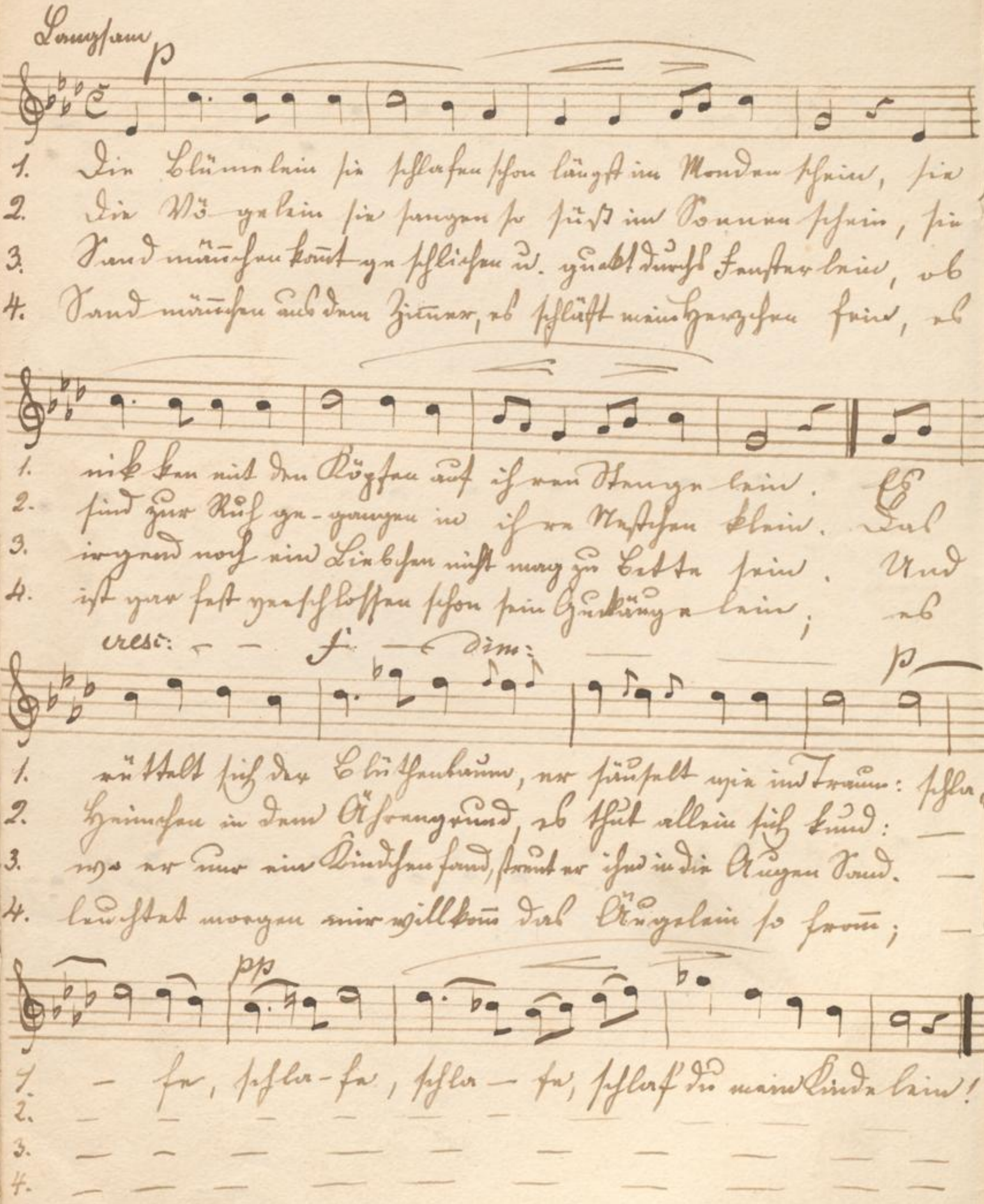

Tenor. **Das Blümli.** Schweiz. Volksl.

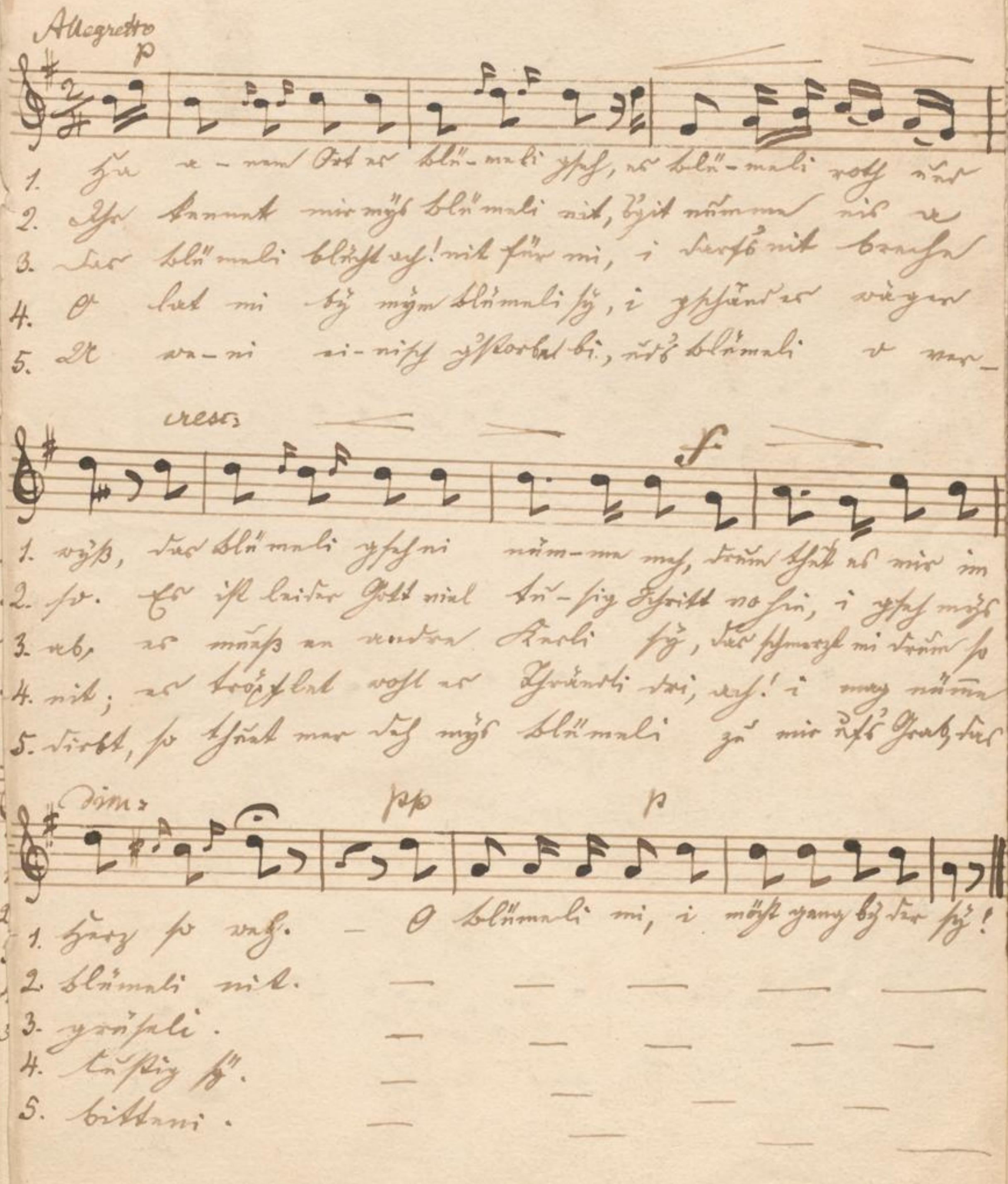

Bass. **Deutsches Volkslied.** für gem. Chor bearb. von W Kalliwoda

Langsam

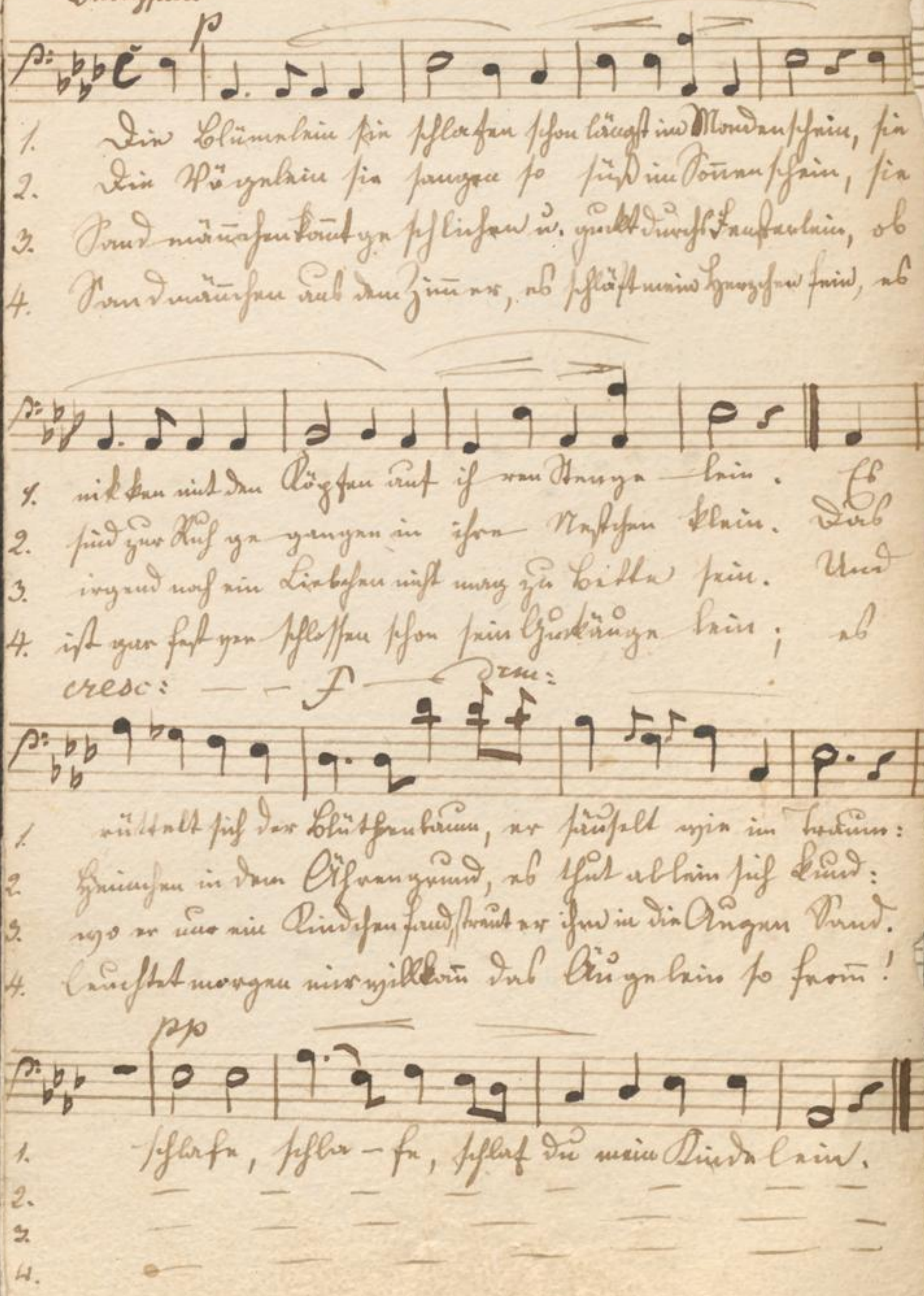

Baß. **Das Blümeli.** Schweiz. Volksld.

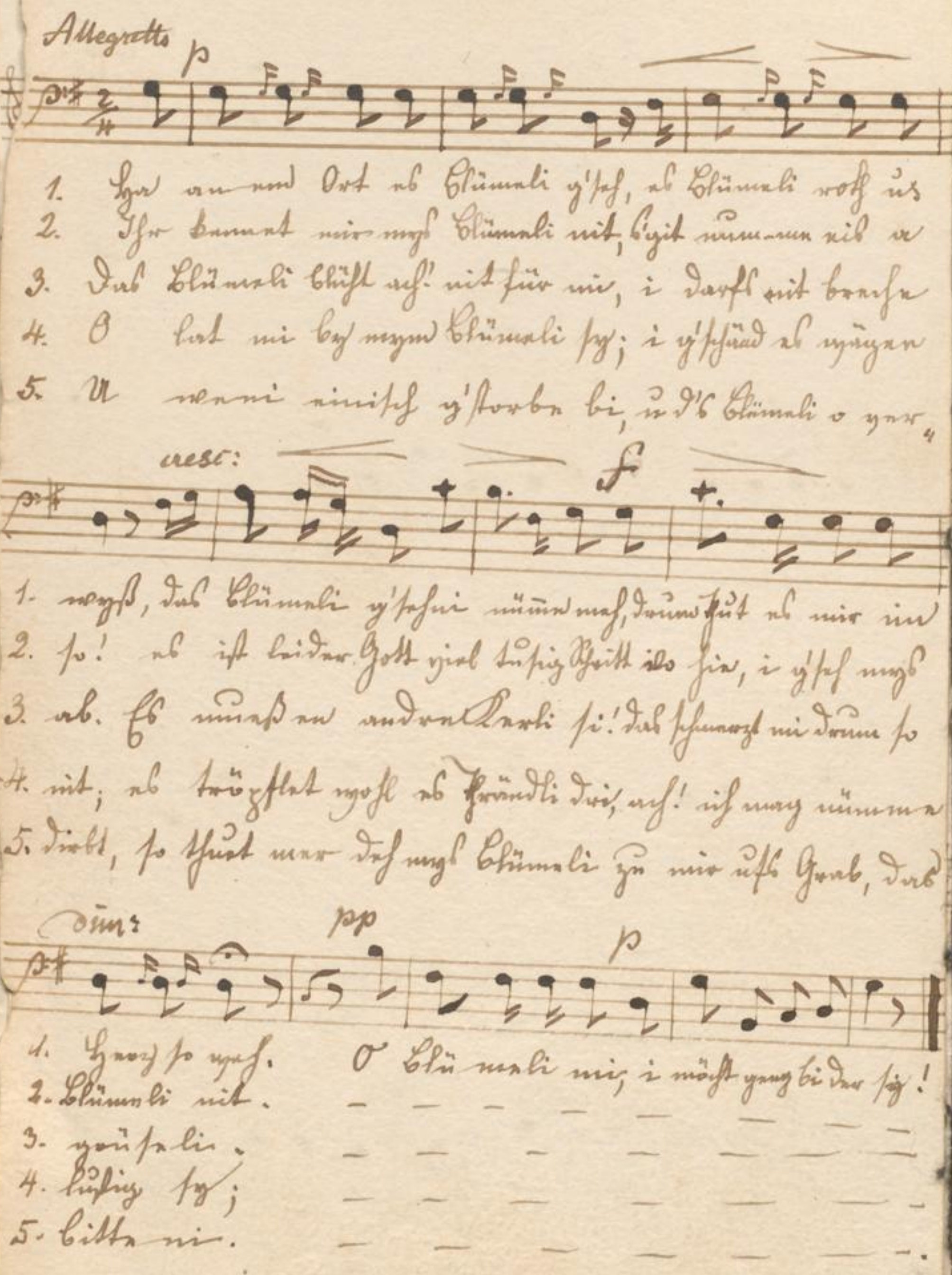

Bass. **Deutsches Volkslied.** für gem. Chor bearb. von W. Waltierda

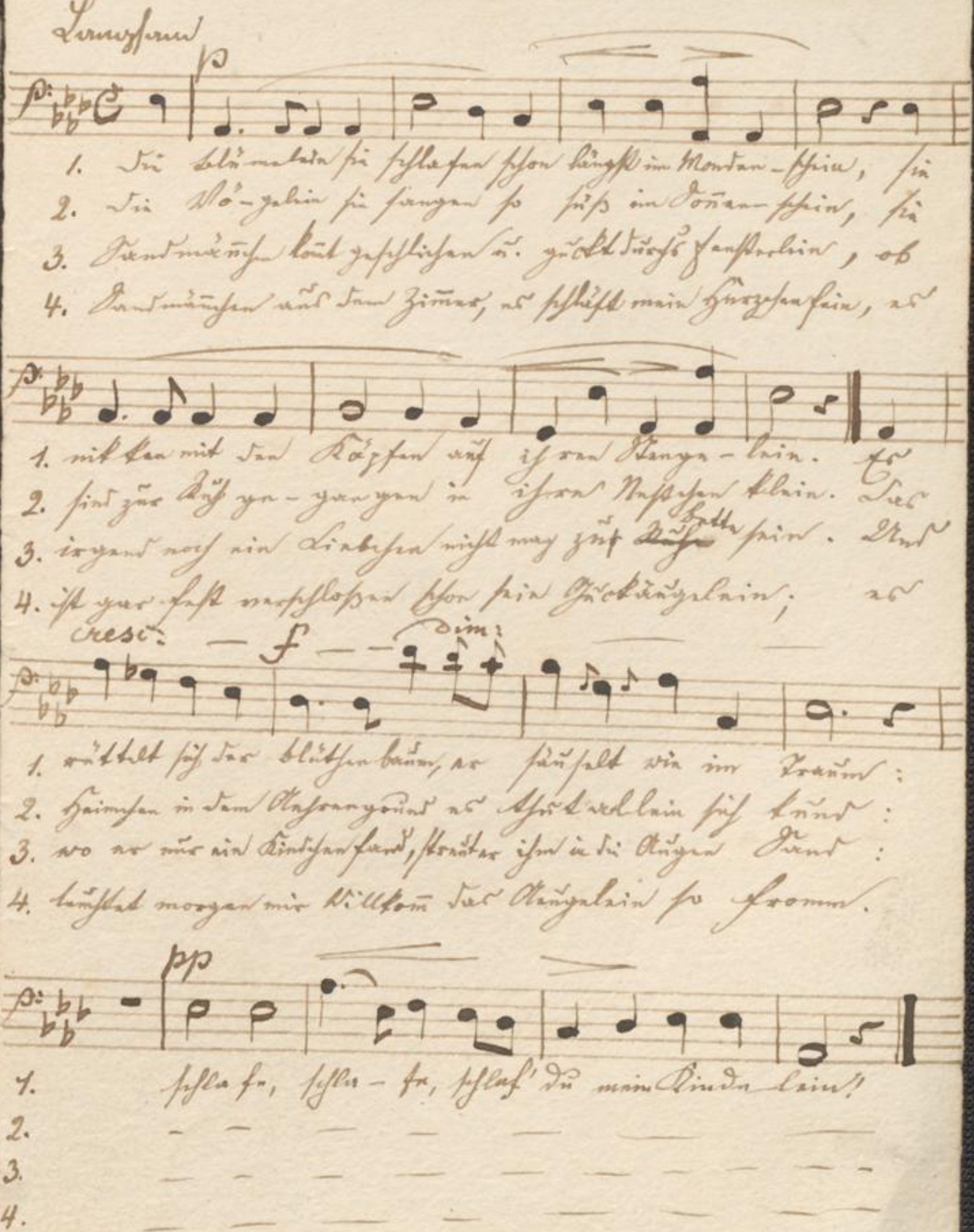

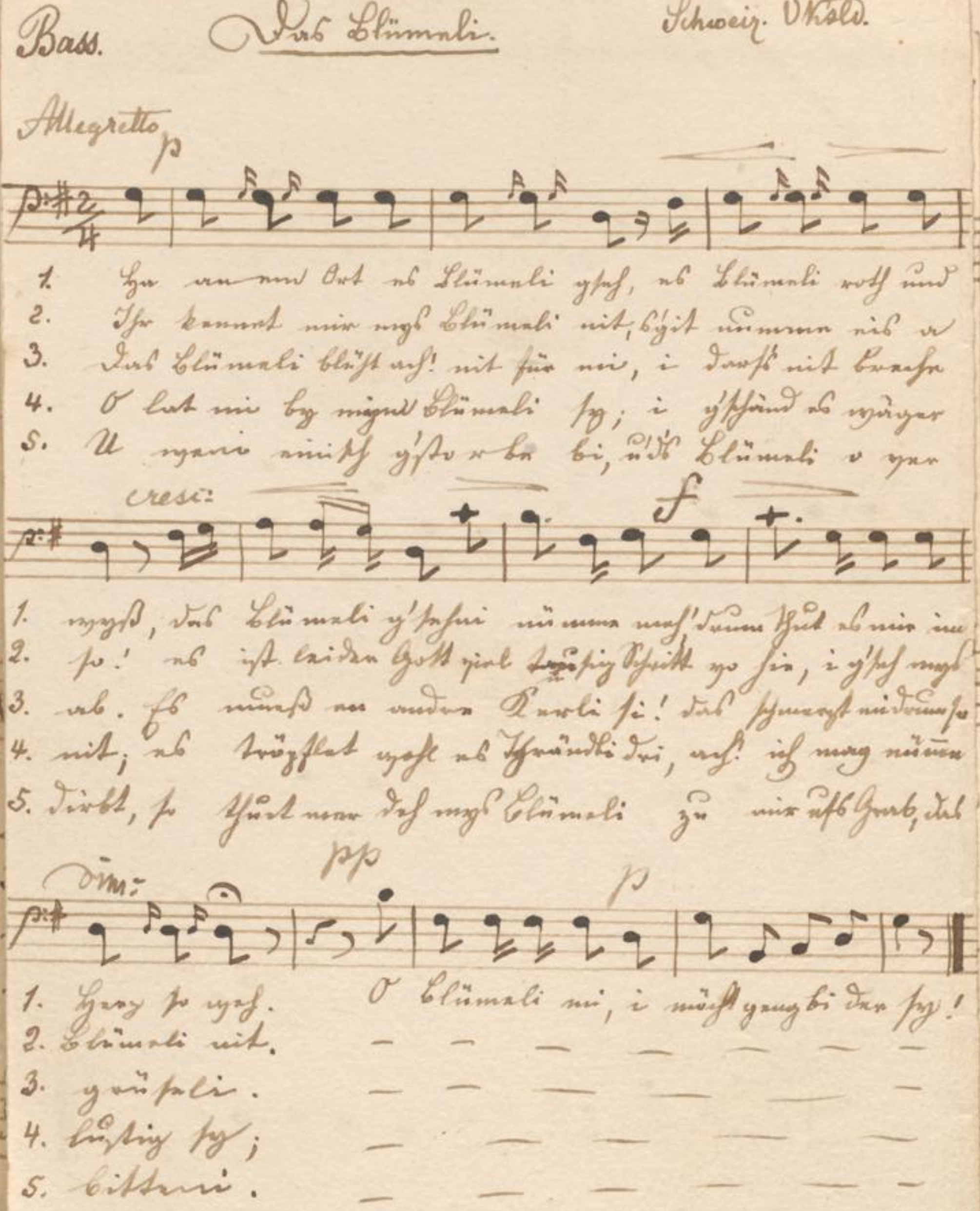
Bass.
Das Blümeli.
Schweiz. Volkslied.
Allegretto
p
cresc.
f
dim.
pp
p
1. Ha amen Ort es Blümeli gseh, es Blümeli roth und wyss,
1. Herz so weh.
O Blümeli mi, i möcht gang bi der sy!
2. Blümeli nit.
3. gärtli.
4. lustig sy;
5. Bitterni.

Bass. **Deutsches Volkslied** für gem. Chor bearb. von W. Kalliwoda

Langsam

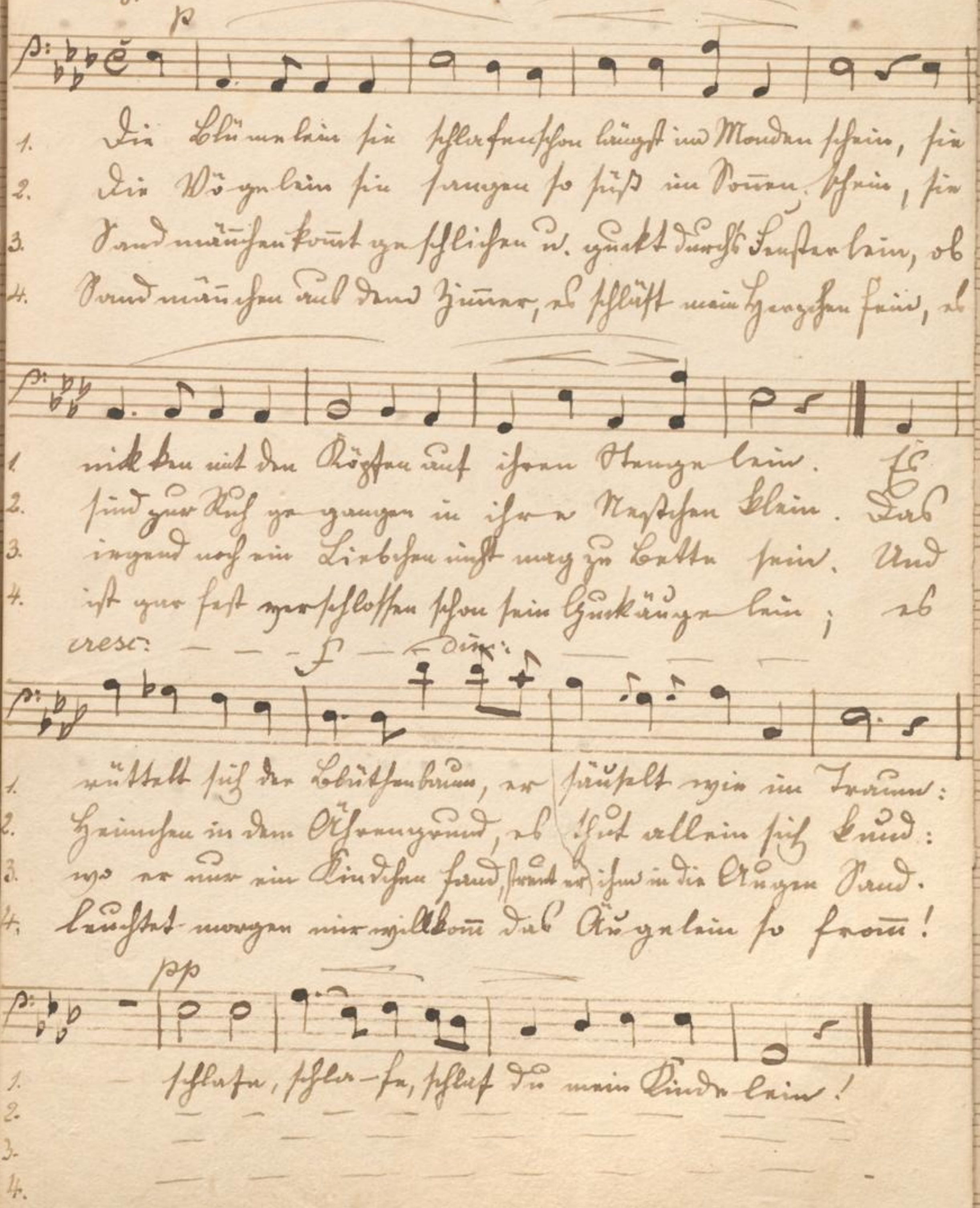

Bass. **Das Blümeli.** Schweiz. Vkslд.

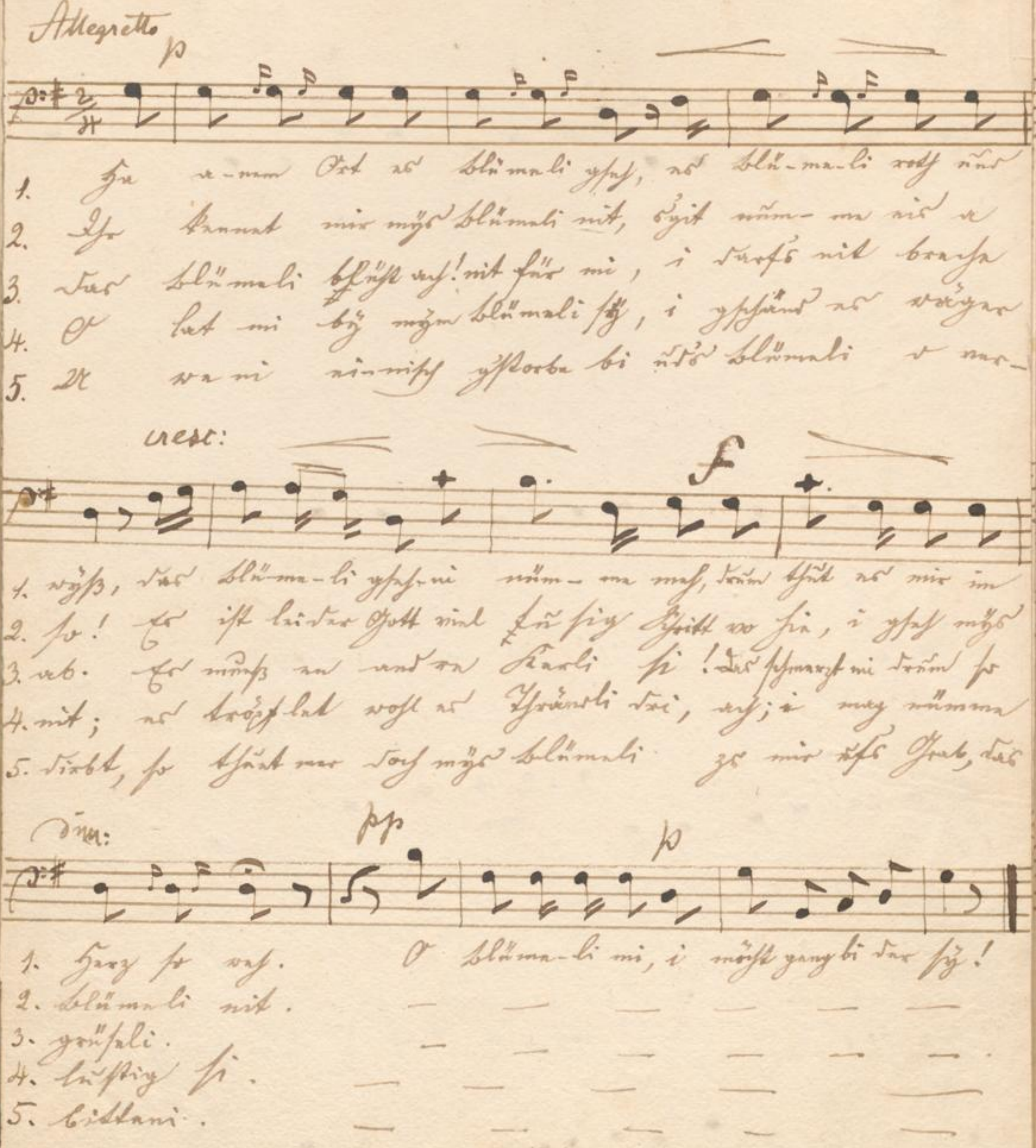

BADISCHE
LANDESBIBLIOTHEK
Baden-Württemberg

BADISCHE LANDESBIBLIOTHEK
Baden-Württemberg