

Badische Landesbibliothek Karlsruhe

Digitale Sammlung der Badischen Landesbibliothek Karlsruhe

Itinerarium Italiae Nov-Antiquae: Oder/ RAIß-Beschreibung durch Italien

Zeiller, Martin

**Gedruckt zu Franckfurt am Mayn, Im Jahr nach Christi Geburt
M.DC.XL.**

VD17 VD17 23:230961S

Karte: Neapolis

[urn:nbn:de:bsz:31-260685](https://nbn-resolving.org/urn:nbn:de:bsz:31-260685)

NEAPOLIS.



- | | | | | |
|-------------------------|------------------------|--------------------------|-----------------------|--------------------------|
| 1. Arx S. Marci. | 7. Mons Palatinus. | 11. Forum. | 19. S. Pauli. | 23. Porta Capuana. |
| 2. Castellum Novum. | 8. Mons Pincianus. | 12. S. Mariae Coenaculi. | 20. S. Mariae. | 24. S. Petri ad Vincula. |
| 3. Castellum Vetus. | 9. Portus. | 13. S. Mariae Coenaculi. | 21. S. Petri Majoris. | 25. S. Petri ad Vincula. |
| 4. S. Petri ad Vincula. | 10. Basilica S. Petri. | 14. S. Petri. | 22. S. Petri Minoris. | 26. S. Petri ad Vincula. |
| 5. S. Petri ad Vincula. | 11. Basilica S. Petri. | 15. S. Petri. | 23. S. Petri Minoris. | 27. S. Petri ad Vincula. |
| 6. S. Petri ad Vincula. | 12. Basilica S. Petri. | 16. S. Petri. | 24. S. Petri Minoris. | 28. S. Petri ad Vincula. |

NEAPO



POLIS.



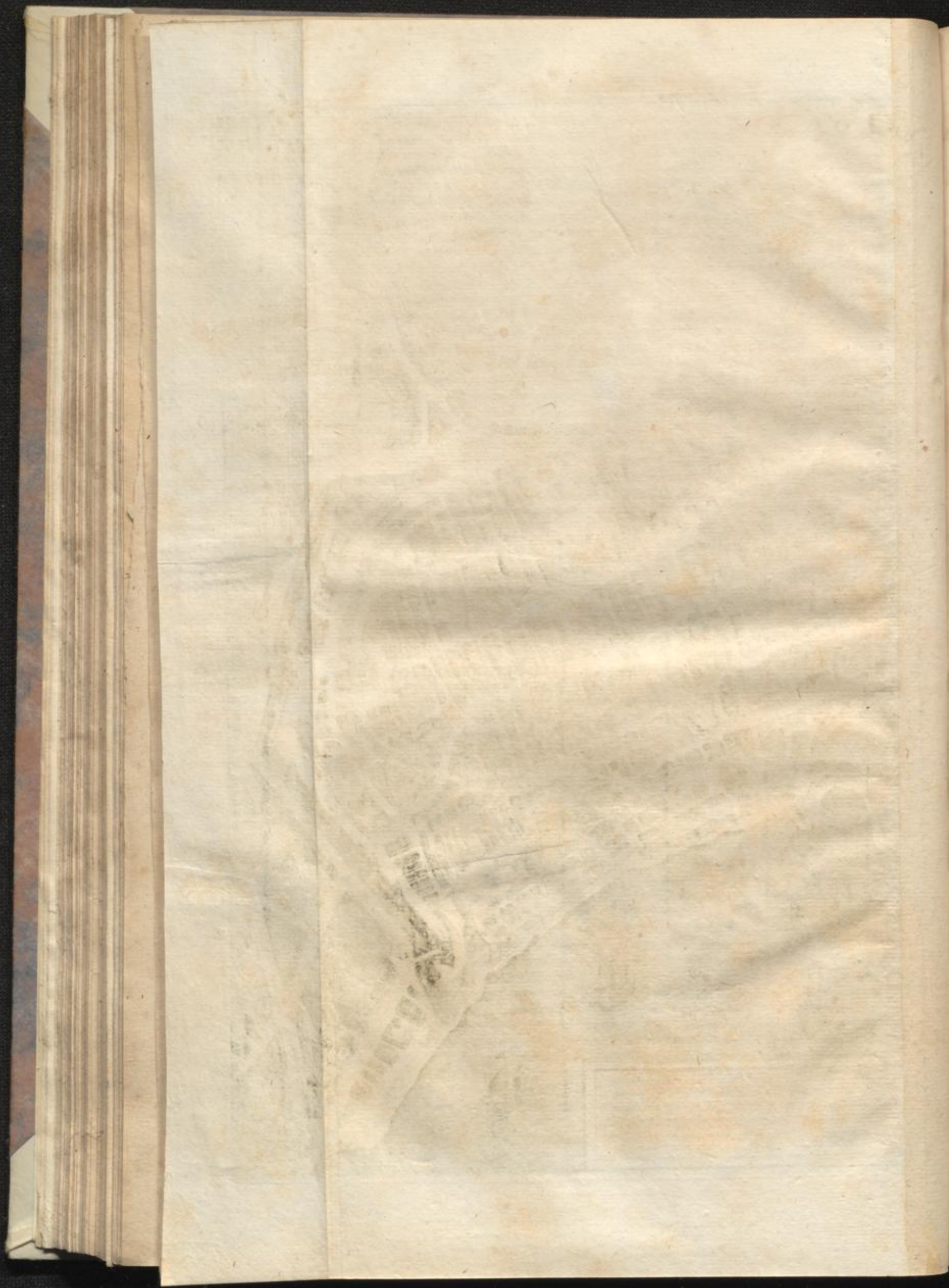

Vi
Fo
lat
po
in
ve
m

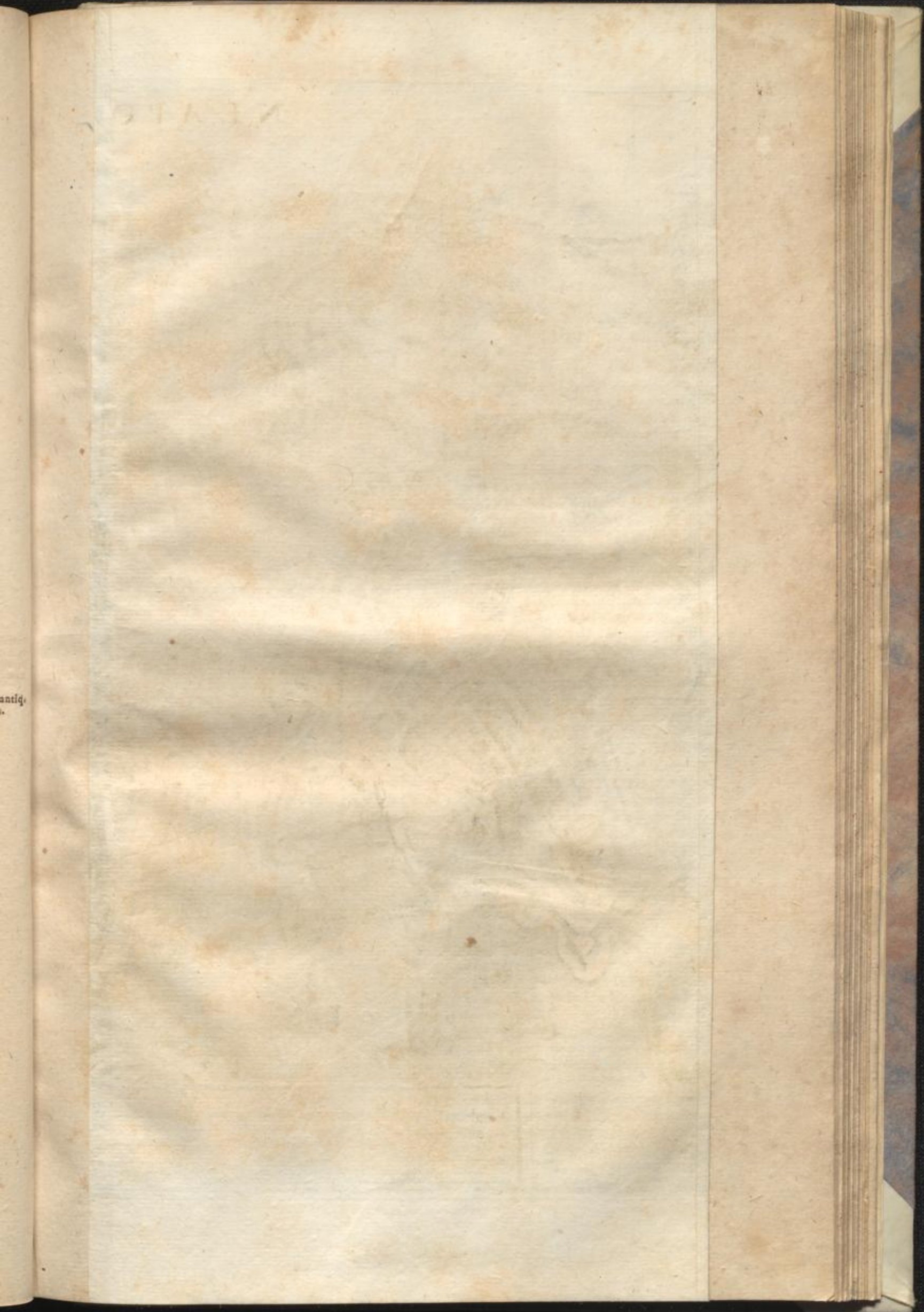

antiq.
i.