Badische Landesbibliothek Karlsruhe

Digitale Sammlung der Badischen Landesbibliothek Karlsruhe

Abschied von St. Petersburg

Strauss, Johann

Wien [u.a.], [ca. 1858]

urn:nbn:de:bsz:31-265636

Visual Library

Druk 2642

Abschied von St. Petersburg.

Walzer

für das Pianoforte von

Johann Strauss.

Nº 12.207.

210 s Werk.

Pr. 80 Nkr. / 15 Ngr.

Eigenthum der Verleger
Eingetragen in das Archiv der Musikalien-Verleger

Paris, bei L. Mayaud & Cº.
St. Petersburg, Musée musicale.
Brüssel, bei Geb. Schott.

Wien, bei Carl Haslinger qm. Tobias
k.k. Hof u. priv. Kunst u. Musikalienhändler.

London, bei Cocks & Cº.
Mailand, bei T. Ricordi.
Mendrisio, bei Pozzi.

Leipzig, bei B. Hermann.

BLB BADISCHE LANDESBIBLIOTHEK
Baden-Württemberg

BLB BADISCHE LANDESBIBLIOTHEK
Baden-Württemberg

ABSCHIED von PETERSBURG.

WALZER

Von

JOHANN STRAUSS.

210tes Werk.

Andante.

INTRODUCTION.

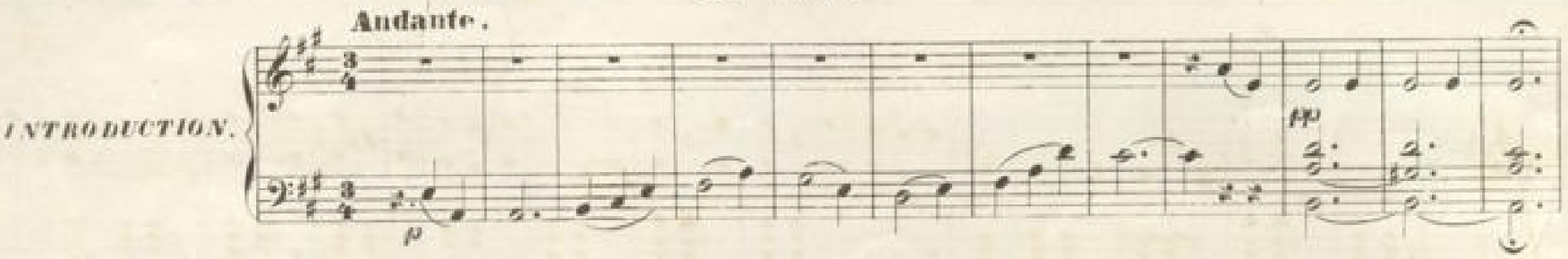

Agitato.

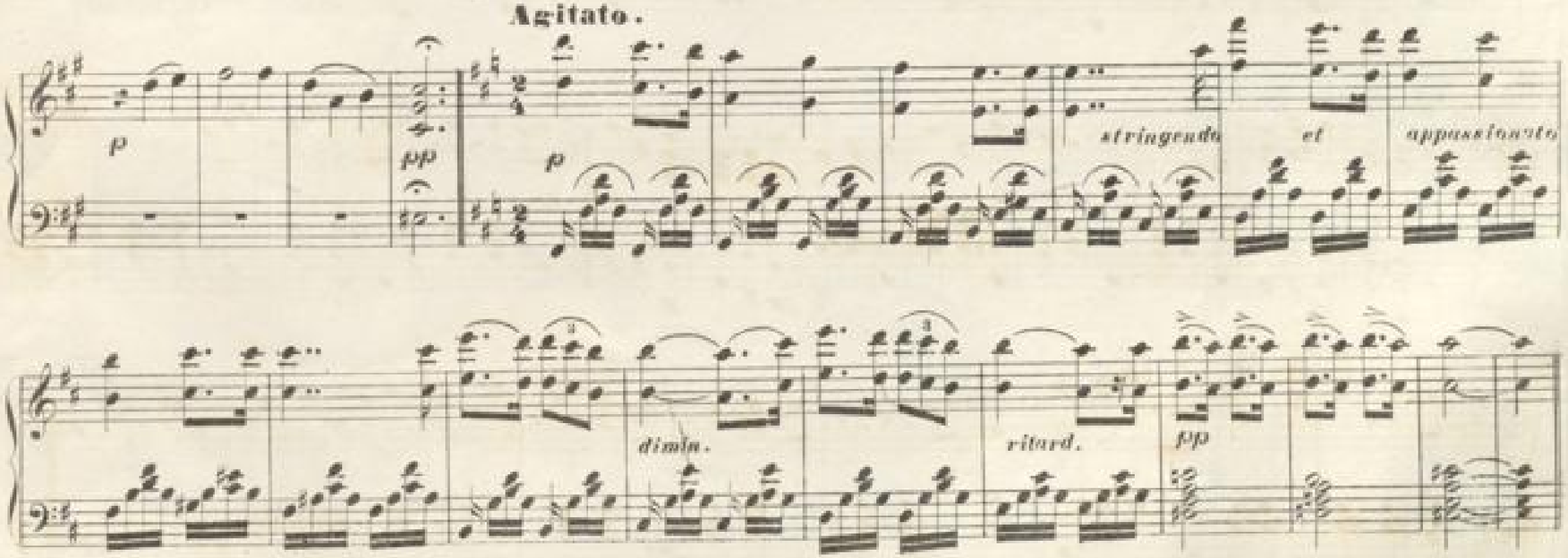

(12.207.)

Eigenthum und Verlag der k.k. Hof. Kunst. und Musikalienhandlung Carl Haslinger, quondam Tobias in Wien.

BLB BADISCHE LANDESBIBLIOTHEK
Baden-Württemberg

Walzer.

№ 4.

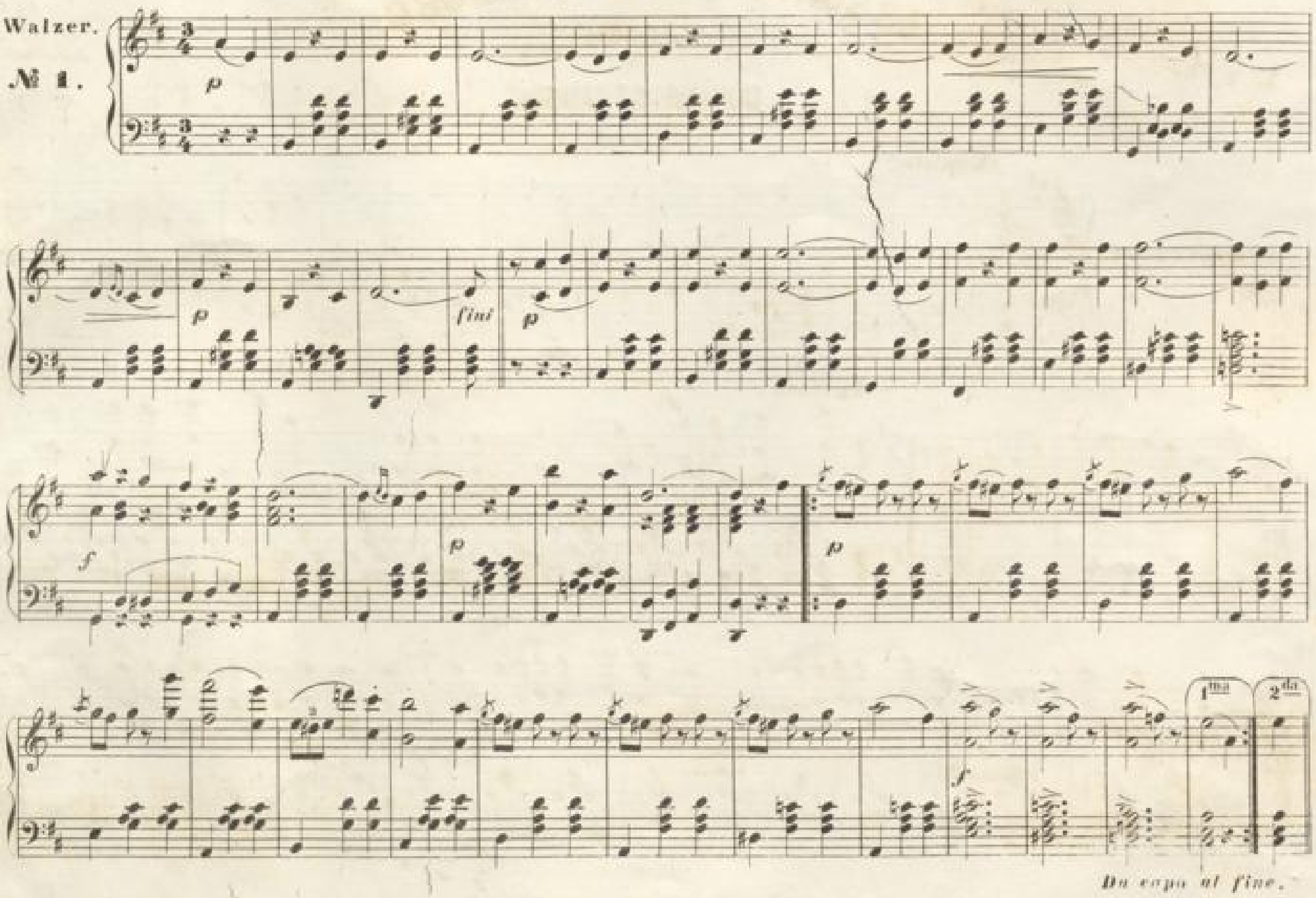

Da capo al fine.

N 2.

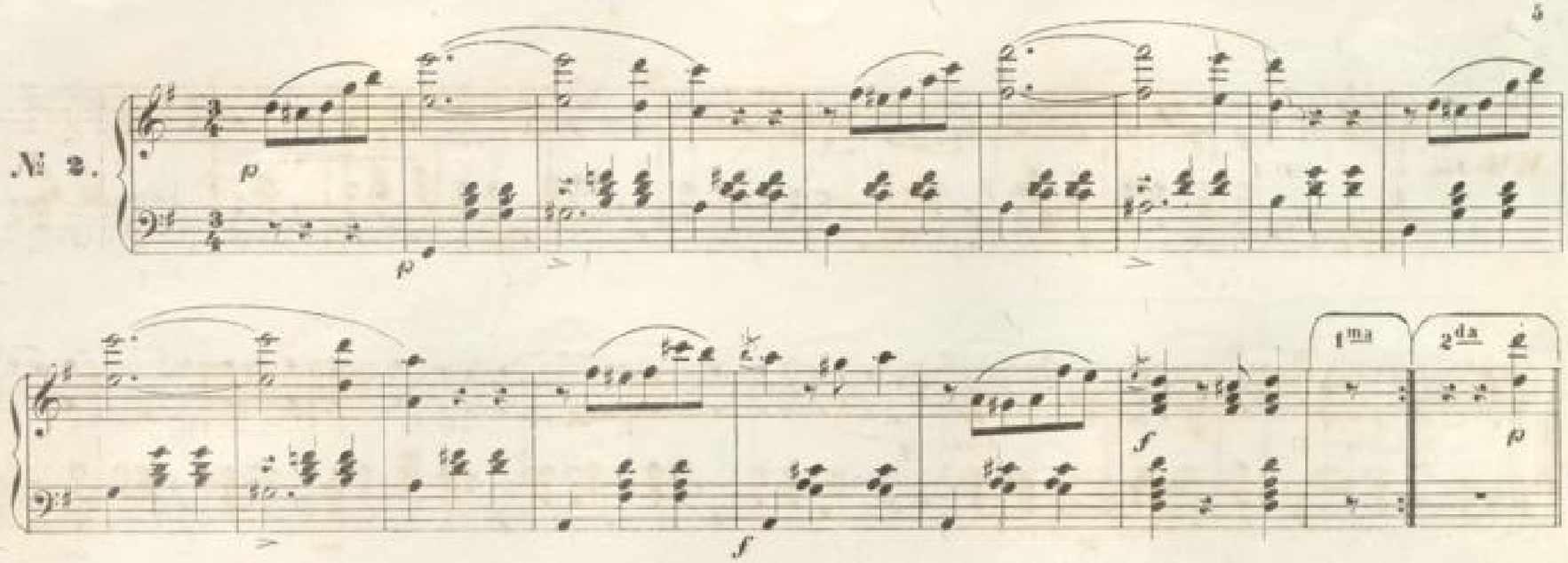

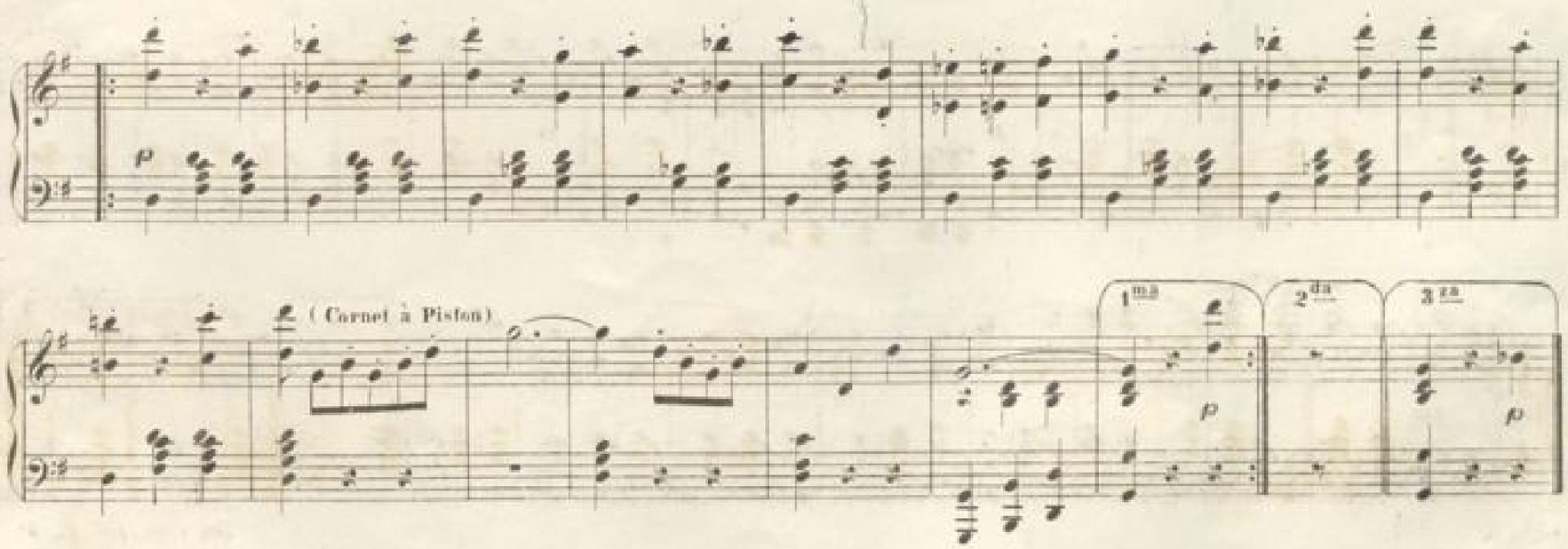

BLB BADISCHE LANDESBIBLIOTHEK
Baden-Württemberg

№ 3.

№ 8.

pp

f

pp

1ma

2da

p

p

f

1ma

2da

Schluss.

p

p

№ 5.

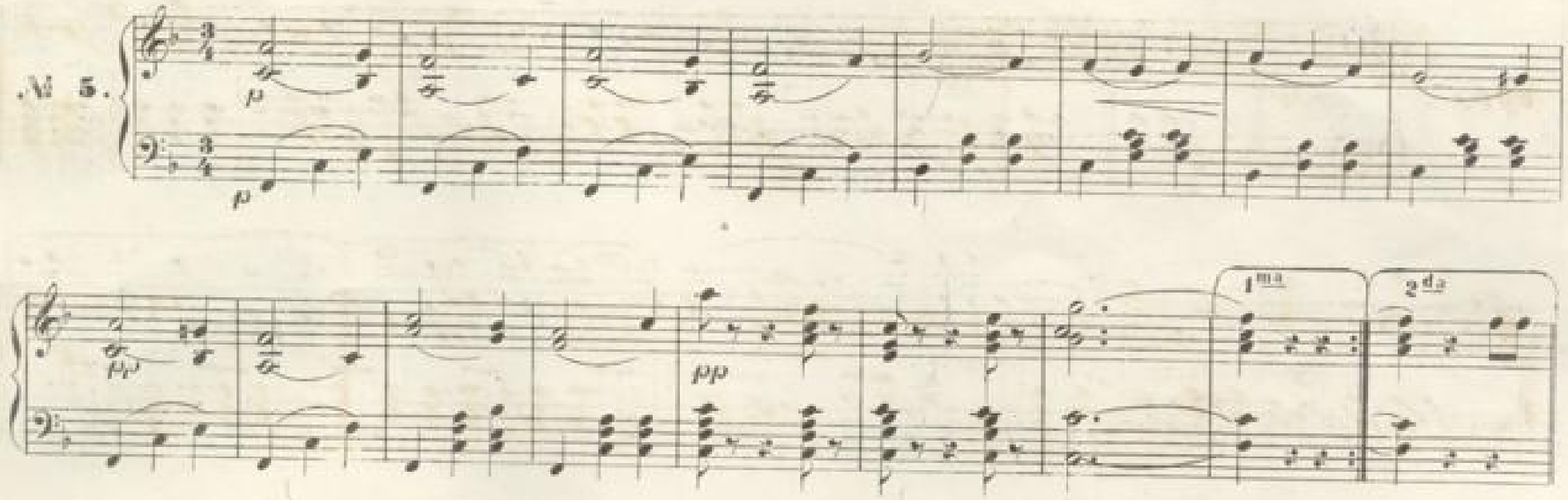

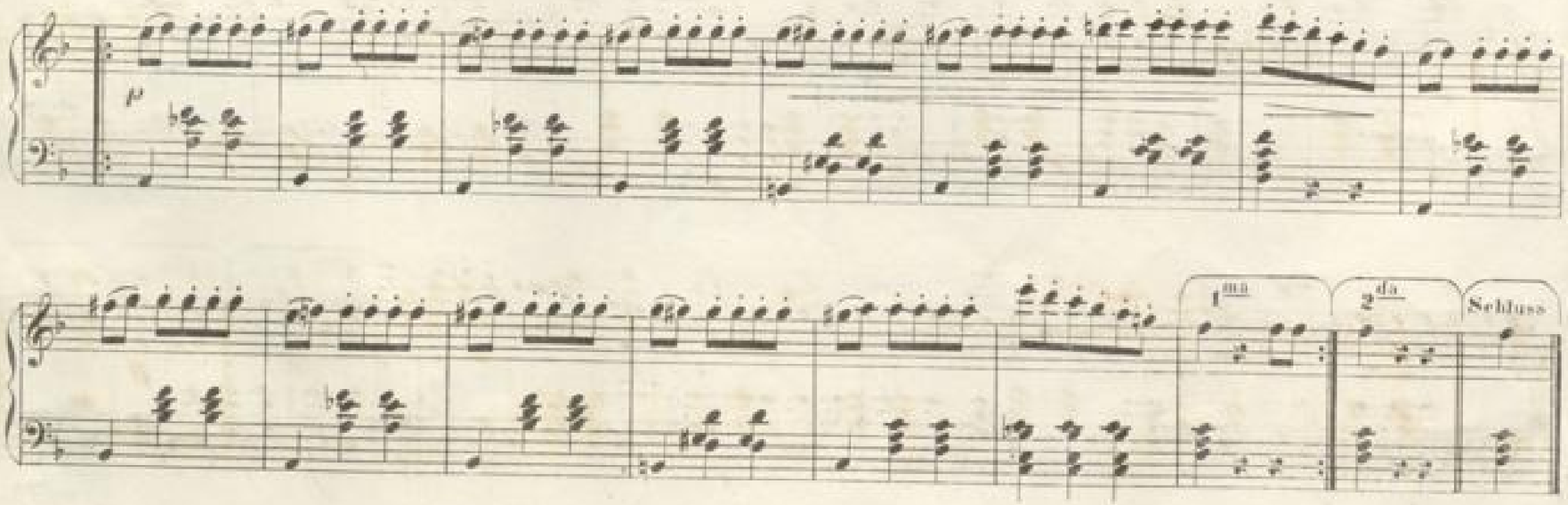

CODA.

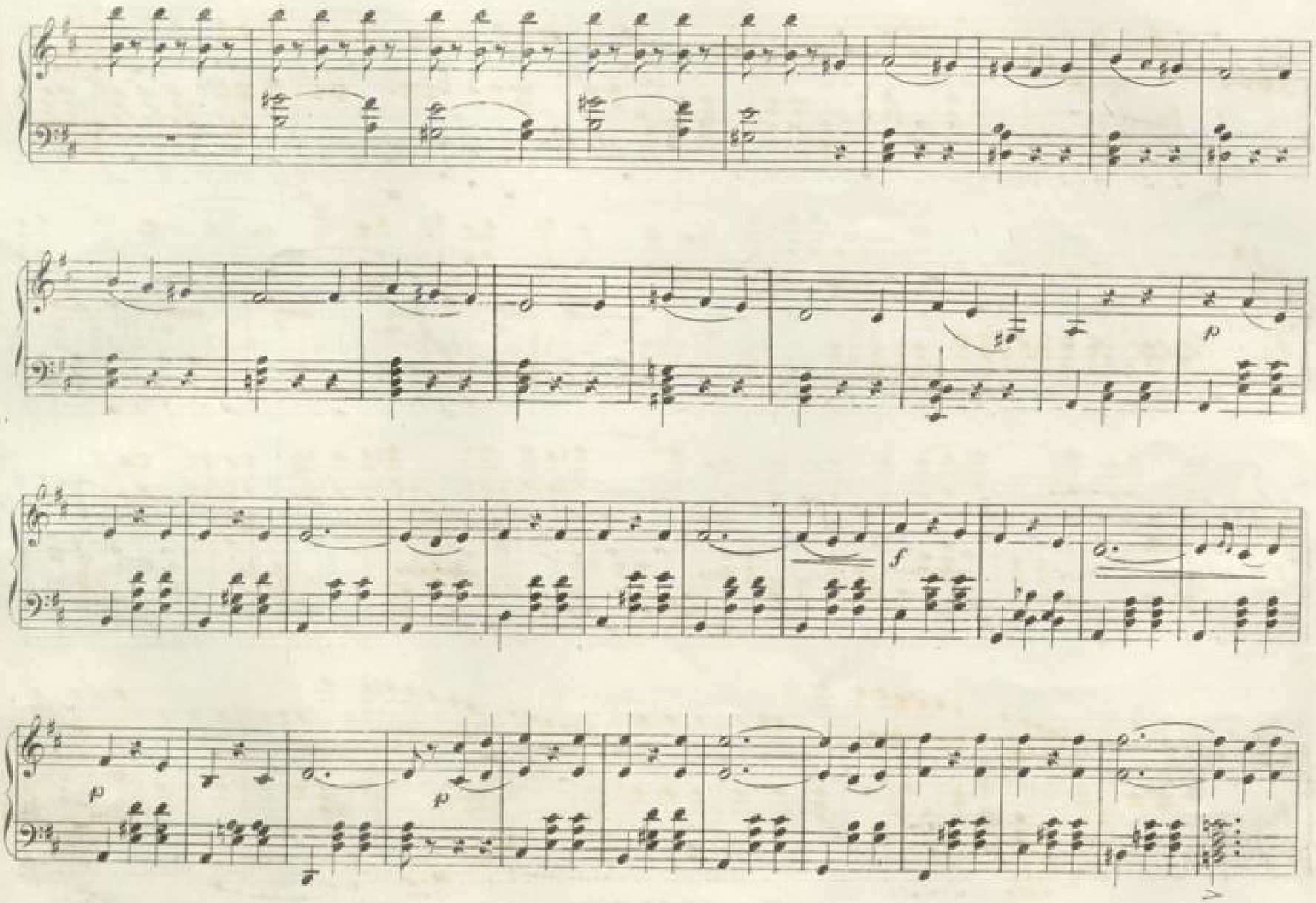
p
f
p
p

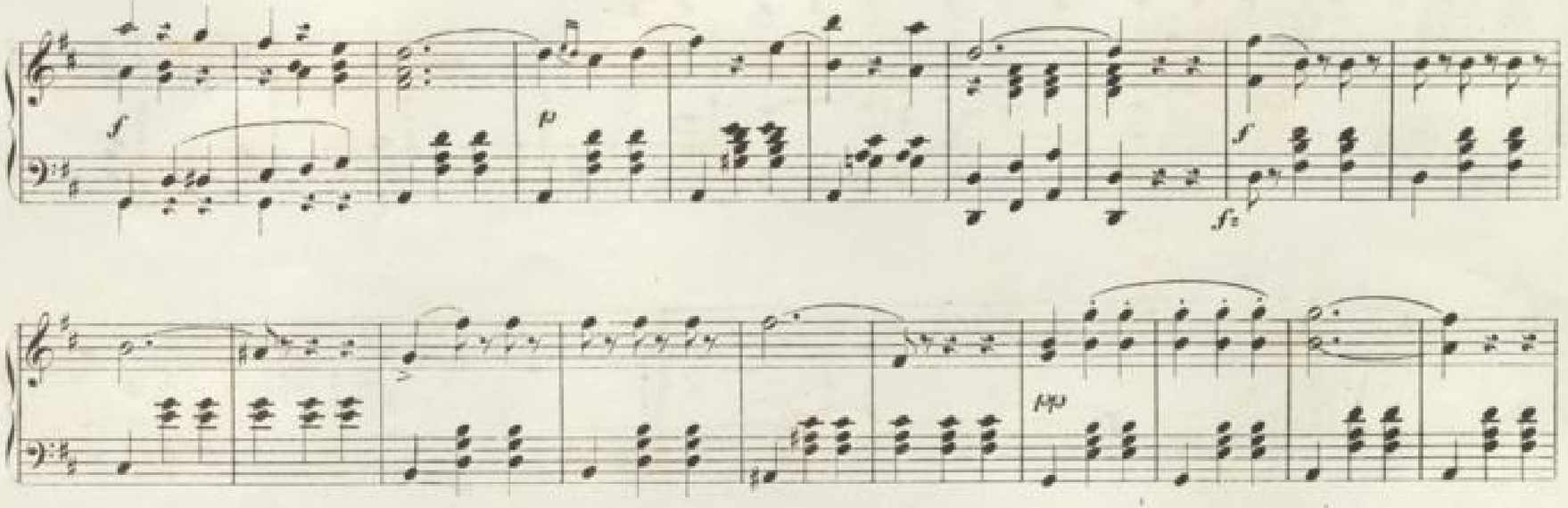

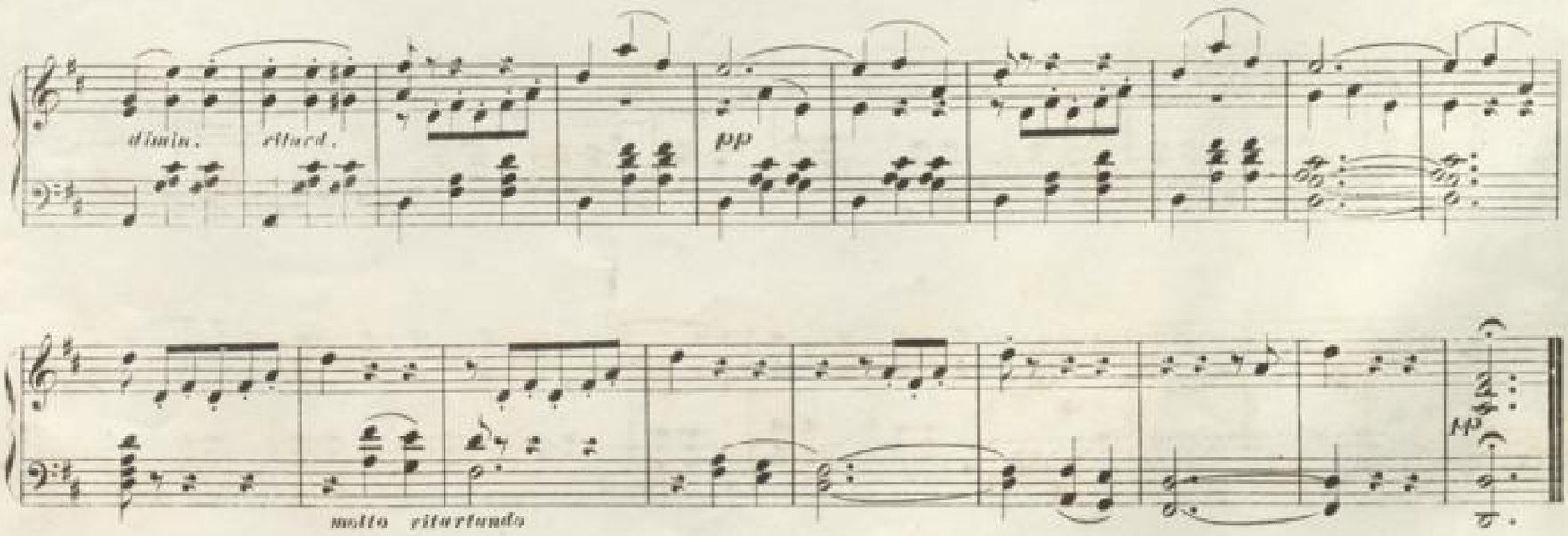

BLB BADISCHE LANDESBIBLIOTHEK
Baden-Württemberg

BLB BADISCHE LANDESBIBLIOTHEK
Baden-Württemberg