

Badische Landesbibliothek Karlsruhe

Digitale Sammlung der Badischen Landesbibliothek Karlsruhe

Drei Duetten für zwei Sopran mit Begleitung des Pianoforte

Spohr, Louis

Bonn, [1839]

[urn:nbn:de:bsz:31-266301](https://nbn-resolving.org/urn:nbn:de:bsz:31-266301)

F. F.

Mus. D. w. k. 3292

DREI DUETTEN

für

Zwei Sopran

mit Begleitung des Pianoforte

componirt von

LOUIS SPOHR.

Op. 108.

Preis 5 Fr. 50 C.

*Eigenthum des Verlegers.
Kopirt von der Druckerei der vereinigten Buchverleger*

Bei N. Simrock in Bonn.

Larghetto con moto.

SOPRANO 1^{mo}

Die stil. .le Nacht heisst nie. .dre Sor. .gen schwei. .gen, die Blu. .me

SOPRANO 2^{do}

Die stil. .le Nacht heisst nie. .dre Sor. .gen schwei. .gen, die Blu. .me

Piano:

Forte.

senkt das Haupt, und schliesst sich schlum. .mernd zu. Was von der Er. .de lebt,

ritardando. *a tempo.* *dimin.* *cres* *f*

senkt das Haupt, und schliesst sich schlum. .mernd zu. Was von der Er. .de

ritardando. *a tempo.* *dimin.* *cres* *f*

dimin:
 — ist auf. - ge - löst in Ruh; — was himmlisch ist darf sich ge - trost nun zei -

dimin:
 lebt, ist auf. - ge - löst in Ruh; — was himmlisch ist darf sich — ge - trost — nun zei - . .

dim:
 gen . Und Lie . . . be ist das

gen . Der Ster - ne Heer be.ginnt — den heil' - gen Reigen,

Band das e wig sie um . zieht;

zum Her zen das ge . heim in gleicher Lie be

scheint sich — ihr Chor so schwe sterlich zu nei gen ! Wohl

glüht . Wohl

cresc.

3697.

euch, die sich der Göttlichen ergeben, euch sinkt was

euch, die sich der Göttlichen ergeben, euch sinkt was

ritard: *a tempo.* *cres.*
 ir - disch ist in ö - des Nichts zu - rück! und leb.tet ihr vereint nur ei.nen Augenblick,

ritard: *a tempo.* *cres.*
 ir - disch ist in ö - des Nichts zu - rück! und leb.tet ihr vereint nur

ritardando. *a tempo.* *cres.*

dimin:

euch wä . re doch ein schö . nes Loos, ein schö . nes Loos ge . ge . . ben, euch wä . re doch ein

dimin:

ei . nen Augenblick, euch wä . re doch ein schö nes Loos ge . ge . . ben, euch wä . re doch ein

p

schö . nes Loos ge . ge . . ben!

p

schö . nes Loos ge . ge . . ben!

poco a poco ritardando - - - - - lento .

p *cris* *dim:* *fp*

S.

Das Herz.

Allegro.

SOPRANO 1^{mo}

Es sehnt sich das Herz nach Lust und nach Schmerz, und nim . . mer kann es ru . hig

SOPRANO 2^{do}

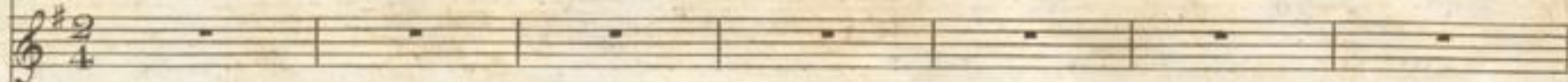

Piano :

Forte .

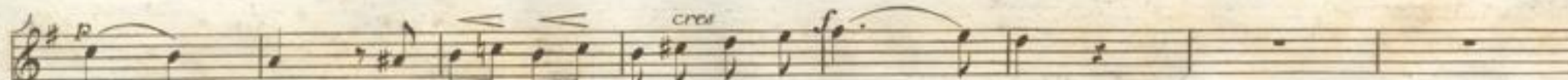

blei . . . ben, muss un . stät auf den Wo . gen trei . . . ben .

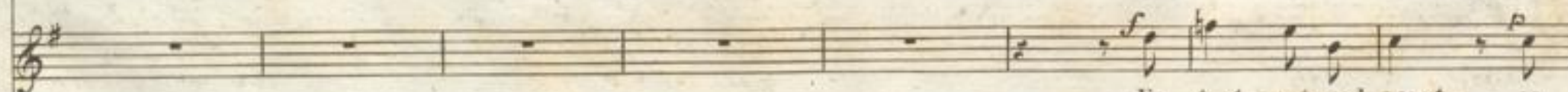

Es trot . zet und wagt, es

dimin: *p* sei. . . nem Hof. . fen, stehn stets die Him. . . mels. pfor. . ten of. . . . fen,

dimin: *p* Sch. . nen, sei. . . nem Hof. . fen, stehn die Him. . . mels. pfor. . ten of. . . . fen,

dimin: *pp* *f* *p*

dimin: *p* stehn stets die Him. . . mels. pfor. . ten of. . . . fen! Heut glü. hend und

dimin: *p* stehn stets die Him. . . mels. pfor. . ten of. . . . fen!

dimin: *p* *cres* *f* *cres*

roth! in A . . . sche ist es still ver .

und mor . . . gen todt! in A . . . sche ist es still ver . sun . . . ken, in

sun . . . ken, still ver . . . sun ken, doch glimmt noch drin ein Göt

A sche ist es still ver . sun ken, doch glimmt noch drin ein Götter .

ritardando *dimin:* *a tempo, cres* *f*

ritardando *dimin:* *a tempo, cres* *f*

ritardando *dimin:* *a tempo, cres* *f*

ter. . fun. . ken, es glimmt noch drin ein

fun. . ken, ein Göt. . ter. . fun. . ken, es glimmt noch drin ein

Göt. . ter. . fun. . ken, es glimmt noch drin ein

Göt. . ter. . fun. . ken, es glimmt noch drin ein

Göt. . . ter . fun . . . ken !

Göt. . . ter . fun . . . ken !

poco a poco ritardando

dim. *p* *fp* *morendo.*

14.

Larghetto.

Ruhe.

G. v. Deuern.

SOPRANO 1^{mo}

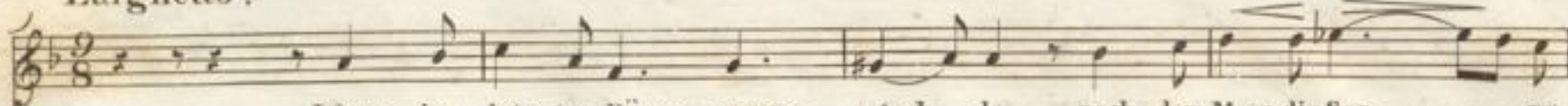

Wenn im letz-ten Dämm-rungs-strah-le nach dem Meer die Son-ne

SOPRANO 2^{do}

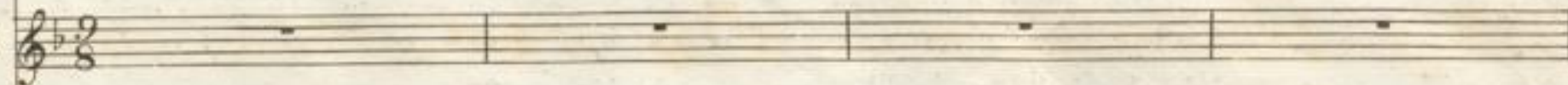

Piano:

Forte.

steigt,

geht sie

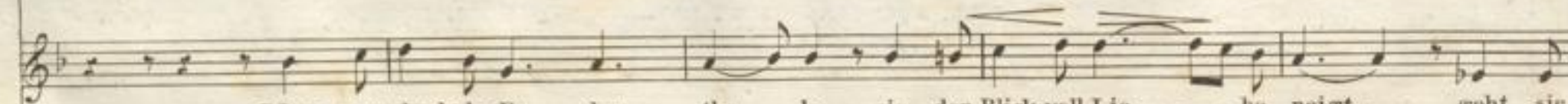

Wenn zum dunkeln Er-den-tha-le sie den Blick voll Lie-be neigt, geht sie

3597.

Più mosso.

da erschöpft wohl zu der stil. len Ruh? Wenn das

da erschöpft wohl zu der stil. len Ruh?

Più mosso.

crec
wild be . weg . te Le ben oft er . sehn . te Freu den log, —

wenn manch

crec

sprich mein

Hof - fen, man - ches Stre - ben schmerzlich täusch - te, frech be - trog,

poco ritardando

Herz, was su - chest du? sprich — mein Herz, was su - chest du? — Ach

poco ritardando

sprich mein Herz, — was su - chest du? sprich mein Herz, was su - chest du? — Ach

dimin.

poco ritard.

pp

Larghetto.

17.

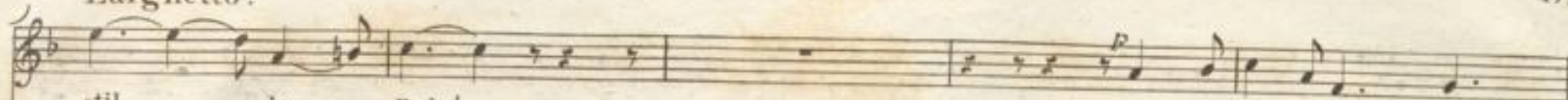

stil. . . le Ruh!

Wenn der letz.te A. . . bend

stil. . . le Ruh!

Larghetto.

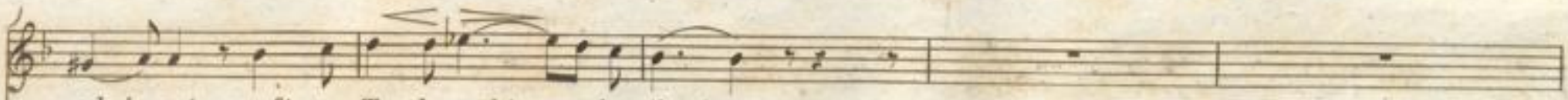

schei . net, sanft von To . des.nacht — be . thaut,

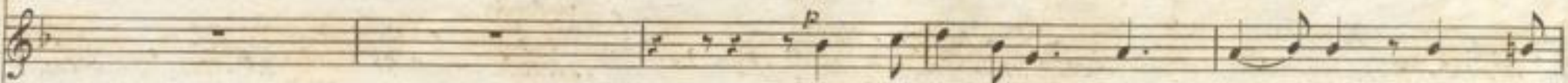

wenn das Au . ge nicht mehr wei . net, sch . nend

3597,

poco a poco ritardando

drückt ein Gott die Au. - gen zu, zur ew' - - - gen

poco a poco ritardando

nach dem Jen - - - seit schaut, - drückt ein Gott die Au. - gen zu, zur ew' - - - gen

poco a poco ritard.

Lento.

Ruh, zur ew' - - gen Ruh! - -

Ruh, zur ew' - - gen Ruh! - -

Lento.

cresc. *dimin.* *morendo.*

fine.

