Badische Landesbibliothek Karlsruhe

Digitale Sammlung der Badischen Landesbibliothek Karlsruhe

Amadis

Oberthür, Charles

Mayence [u.a.], [ca. 1886]

Harfe

urn:nbn:de:bsz:31-245902

Visual Library

Don Mus Dr 4648

Dédié à
Mme LA COMTESSE SALM-HOOGSTRAETEN,
née Baronesse d'Erlanger
et à
LA BARONESSE JDA D'ERLANGER.

AMADIS

DUO POUR DEUX HARPES

ou HARPE et PIANO

PAR

CH. OBERTHÜR

OP. 297.

pour deux Harpes
Pr. M. 2.–

pour Harpe et Piano
Pr. M. 2.75.

Propriété pour tous pays
MAYENCE, LES FILS DE B. SCHOTT.
Londres Schott & Ce. 159 Regent Street. Paris Maison Schott. 19 Boulevard Montmartre. Bruxelles Schott frères. 82 Montagne de la Cour.
Sydney, Schott & Cie
281. George Street.
24045.

BLB BADISCHE LANDESBIBLIOTHEK
Baden-Württemberg

BLB BADISCHE LANDESBIBLIOTHEK
Baden-Württemberg

AMADIS

MARCHE-FANTAISIE.

CH. OBERTHÜR, Op: 297.

Allegro moderato. 1re HARPE.

f con energia

(C♭) (E♭) *accel.* *fz*

(A♭)

(F♯) (A♭) *cresc.*

II.

p delicato

simile

Stich u. Druck von B. SCHOTT'S SÖHNE in MAINZ. 24045

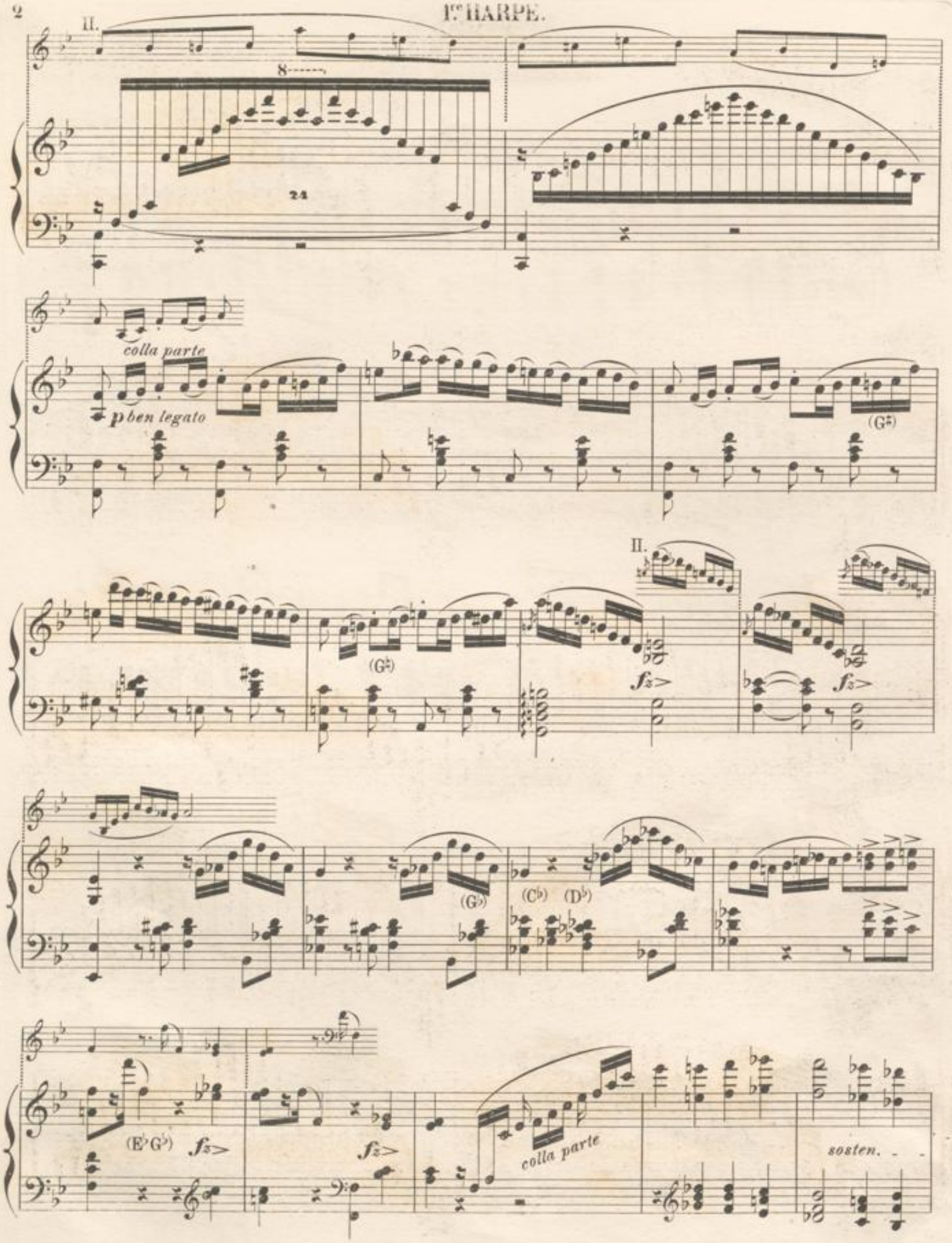
II.
8
24
colla parte
p ben legato
(G♯)
II.
(G♮)
fz
fz
(G♭)
(C♭)
(D♭)
(E♭G♭)
fz
fz
colla parte
sosten.

II.

Piu moderato

molto ritenuto

p

(D♯)

(A♭)

8

(C♯)

BLB BADISCHE LANDESBIBLIOTHEK
Baden-Württemberg

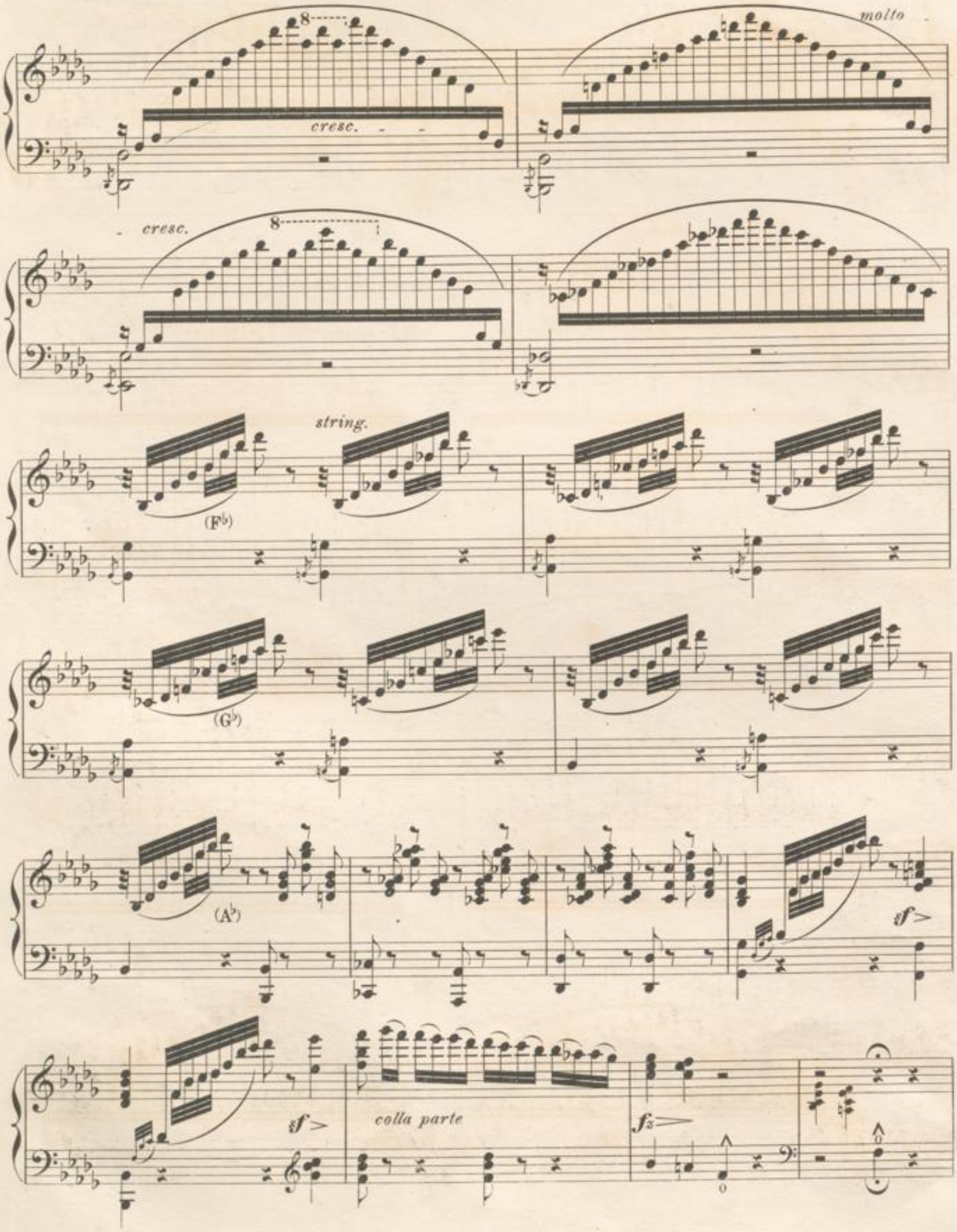
molto
cresc.
cresc.
string.
(F♭)
(G♭)
(A♭)
sf
sf
colla parte
fz

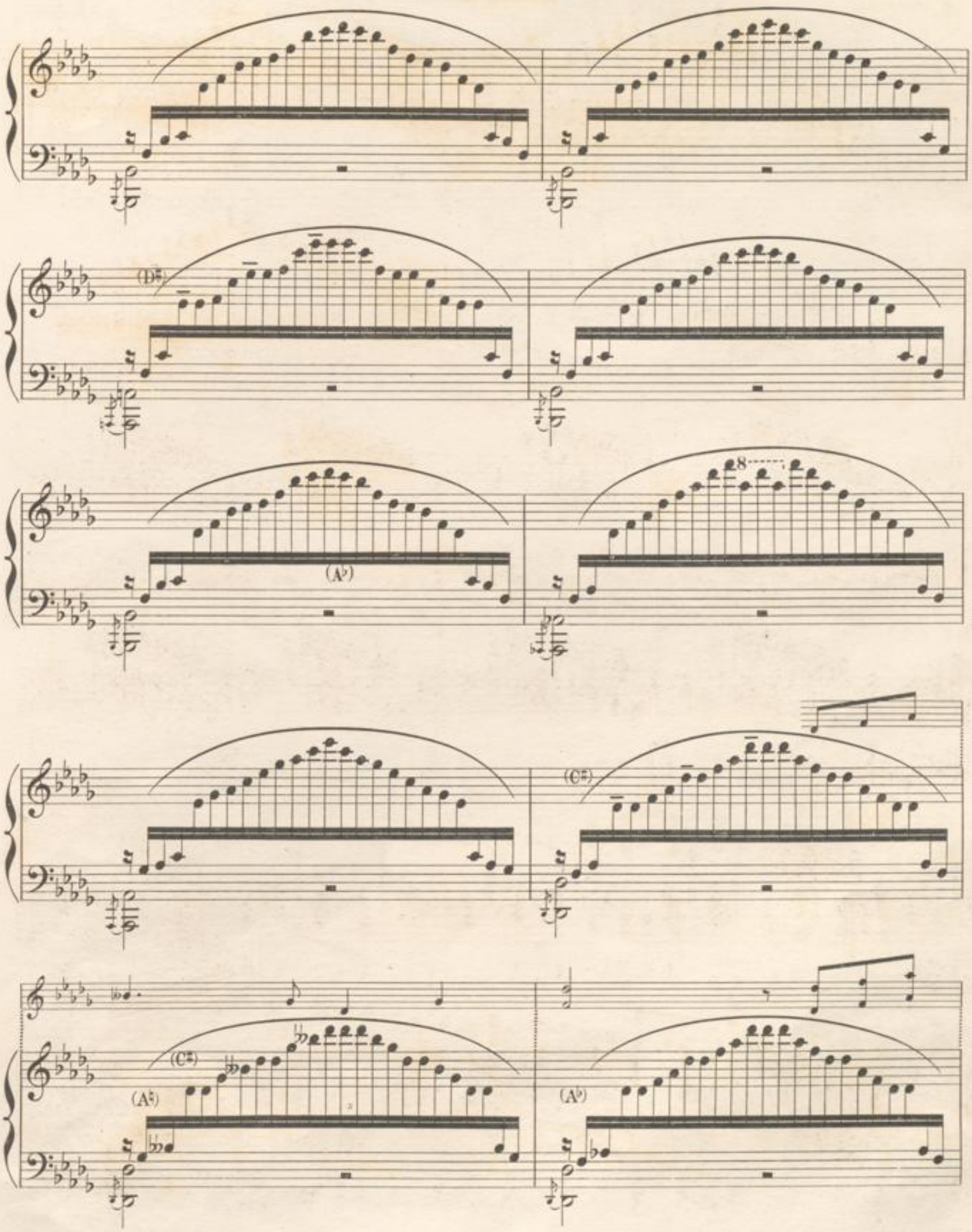
(D♭)
(A♭)
8
(C♯)
(C♯)
(A♮)
(A♭)

1.mo HARPE.

(C♯)

(E♭) *colla parte*

(G♭) (D♭) *sosten.*

Tempo I.mo

f con energia

(C♭) (E♭) *accel.*

fz

(A♭)

(F♭) (A♭) *cresc.*

II

8

fz *fz* *fz*

8

fz *f*

(A♭)

sempre f *simile*

ff

Fine.

BLB BADISCHE LANDESBIBLIOTHEK
Baden-Württemberg

BLB BADISCHE LANDESBIBLIOTHEK
Baden-Württemberg